



EXCELENTÍSSIMO SENHOR JUIZ DE DIREITO DA 1ª VARA DO JUIZADO ESPECIAL CÍVEL DA COMARCA DE BAURU – ESTADO DE SÃO PAULO.

Ref.: Processo nº 1031689-60.2022.8.26.0071

EDER LEANDRO CANDUZIN ME, já qualificado nos autos da **AÇÃO DE RESCISÃO DE CONTRATO DE COMPRA E VENDA C.C. DEVOLUÇÃO DE VALORES** que move em face de **WANDDER INDUSTRIA DE MAQUINAS E EQUIPAMENTOS LTDA**, vem, respeitosamente, à presença de Vossa Excelência, por seu advogado e procurador infra-firmado, vem, respeitosamente, à presença de Vossa Excelência, nos termos do artigo 523 do novo CPC, a intimação do EXECUTADO para que no prazo de 15 (quinze) dias, efetue o pagamento da quantia R\$ 36.637,97 (trinta e seis mil seiscentos e trinta e sete reais e noventa e sete centavos), conforme estabelecido em sentença, sob pena de não o fazendo, ser-lhe acrescido multa no percentual de 10 % (dez por cento).

Termos em que

Pede deferimento.

Bauru, 08 de JUNHO de 2023.

Emerson Luiz Mattos Pereira

OAB/SP 257.627

Salvar o cálculo:

Para salvar **essa página** em seu computador, utilize a opção "**Arquivo/Salvar como**" do seu navegador.

Para recuperar a planilha salva, clique duas vezes no arquivo que foi salvo, e o cálculo será apresentado.

[Imprimir](#)
[Alterar/Atualizar](#)
[Voltar](#)

PLANILHA DE DÉBITOS JUDICIAIS

Data de atualização dos valores: maio/2023

Indexador utilizado: TJ/SP (Tabela Tribunal Just SP-INPC)

Juros moratórios simples de 1,00% ao mês - a partir de 25/01/2023

Acréscimo de 0,00% referente a multa.

Honorários advocatícios de 0,00% - (não aplicável sobre a multa).

ITEM	DESCRIÇÃO	DATA	VALOR SINGELO	VALOR ATUALIZADO	JUROS COMPENSATÓRIOS 0,00% a.m.	JUROS MORATÓRIOS 1,00% a.m.	MULTA 0,00%	TOTAL
1		20/12/2022	34.160,25	35.228,82	0,00	1.409,15	0,00	36.637,97
			Subtotal				R\$ 36.637,97	
			TOTAL GERAL				R\$ 36.637,97	

TRIBUNAL DE JUSTIÇA DO ESTADO DE SÃO PAULO

COMARCA de Bauru

FORO DE BAURU

1ª VARA DO JUIZADO ESPECIAL CÍVEL

RUA AFONSO PENA, 5-40, BAURU-SP - CEP 17060-900

Horário de Atendimento ao Público: das 12h30min às 19h00min

DESPACHO

Processo Digital nº:0007309-53.2023.8.26.0071

Classe – Assunto: **Cumprimento de sentença - Promessa de Compra e Venda**

Exequente: Eder Leandro Canduzin Me

Executado: Wandder Industria de Maquinas e Equipamentos Ltda

Juiz(a) de Direito: Dr(a). José Claudio Domingues Moreira

Vistos.

1. A serventia deverá observar, no que couber, as instruções do Comunicado CG 1789/2017, item 06, alínea 'a'.

2. Ficam as partes, desde logo, advertidas de que, doravante, eventuais petições relativas ao presente cumprimento de sentença devem ser direcionadas observando a nova numeração, **sob pena de não serem conhecidas.**

3. Iniciada a execução, intime-se o(a)(s) executado(a)(s) para que efetuem o pagamento do débito apurado, no prazo de 15 (quinze) dias úteis (lei 9099/95, artigo 12-A), sob pena de multa de 10% (dez por cento).

4. **Transcorrido o prazo para pagamento voluntário, sem que este ocorra, nos termos do artigo 525 do Código de Processo Civil, independentemente de penhora ou nova intimação, inicia-se o prazo de 15 dias úteis para eventual apresentação de impugnação ao cumprimento de sentença, sob pena de preclusão.**

5. No silêncio, a parte exequente deverá manifestar-se em termos de prosseguimento, apresentando novo cálculo do débito, acrescido da multa acima mencionada.

6. A fim de se evitar delongas desnecessárias, fica ciente a parte exequente que, caso não efetuado o pagamento voluntário, não deverá incluir em seus novos cálculos o valor previsto a título de honorários advocatícios no artigo 523 do CPC, já que tal disposição é incompatível com o rito estabelecido pela Lei n.º 9.099/95, consoante Enunciado n.º 97 do FONAJE: **"A multa prevista no art. 523, § 1º, do CPC/2015 aplica-se aos Juizados Especiais Cíveis, ainda que o valor desta, somado ao da execução, ultrapasse o limite de alçada; a segunda parte do referido dispositivo não é aplicável, sendo, portanto, indevidos honorários advocatícios de dez por cento."** Int. Dilig.

Bauru, 14 de junho de 2023.

**DOCUMENTO ASSINADO DIGITALMENTE NOS TERMOS DA LEI 11.419/2006,
CONFORME IMPRESSÃO À MARGEM DIREITA**

CERTIDÃO DE REMESSA DE RELAÇÃO

Certifico que o ato abaixo consta da relação nº 0445/2023, encaminhada para publicação.

Advogado	Forma
Emerson Luiz Mattos Pereira (OAB 257627/SP)	D.J.E

Teor do ato: "Vistos. A serventia deverá observar, no que couber, as instruções do Comunicado CG 1789/2017, item 06, alínea 'a'. Ficam as partes, desde logo, advertidas de que, doravante, eventuais petições relativas ao presente cumprimento de sentença devem ser direcionadas observando a nova numeração, sob pena de não serem conhecidas. Iniciada a execução, intime-se o(a)(s) executado(a)(s) para que efetuem o pagamento do débito apurado, no prazo de 15 (quinze) dias úteis (lei 9099/95, artigo 12-A), sob pena de multa de 10% (dez por cento). Transcorrido o prazo para pagamento voluntário, sem que este ocorra, nos termos do artigo 525 do Código de Processo Civil, independentemente de penhora ou nova intimação, inicia-se o prazo de 15 dias úteis para eventual apresentação de impugnação ao cumprimento de sentença, sob pena de preclusão. No silêncio, a parte exequente deverá manifestar-se em termos de prosseguimento, apresentando novo cálculo do débito, acrescido da multa acima mencionada. A fim de se evitar delongas desnecessárias, fica ciente a parte exequente que, caso não efetuado o pagamento voluntário, não deverá incluir em seus novos cálculos o valor previsto a título de honorários advocatícios no artigo 523 do CPC, já que tal disposição é incompatível com o rito estabelecido pela Lei n.º 9.099/95, consoante Enunciado n.º 97 do FONAJE: "A multa prevista no art. 523, § 1º, do CPC/2015 aplica-se aos Juizados Especiais Cíveis, ainda que o valor desta, somado ao da execução, ultrapasse o limite de alçada; a segunda parte do referido dispositivo não é aplicável, sendo, portanto, indevidos honorários advocatícios de dez por cento.". Int. Dilig."

Bauru, 14 de junho de 2023.

CERTIDÃO DE PUBLICAÇÃO DE RELAÇÃO

Certifico que o ato abaixo, constante da relação nº 0445/2023, foi disponibilizado no Diário de Justiça Eletrônico em 15/06/2023. Considera-se a data de publicação em 16/06/2023, primeiro dia útil subsequente à data de disponibilização.

Advogado
Emerson Luiz Mattos Pereira (OAB 257627/SP)

Teor do ato: "Vistos. A serventia deverá observar, no que couber, as instruções do Comunicado CG 1789/2017, item 06, alínea 'a'. Ficam as partes, desde logo, advertidas de que, doravante, eventuais petições relativas ao presente cumprimento de sentença devem ser direcionadas observando a nova numeração, sob pena de não serem conhecidas. Iniciada a execução, intime-se o(a)s executado(a)s para que efetuem o pagamento do débito apurado, no prazo de 15 (quinze) dias úteis (lei 9099/95, artigo 12-A), sob pena de multa de 10% (dez por cento). Transcorrido o prazo para pagamento voluntário, sem que este ocorra, nos termos do artigo 525 do Código de Processo Civil, independentemente de penhora ou nova intimação, inicia-se o prazo de 15 dias úteis para eventual apresentação de impugnação ao cumprimento de sentença, sob pena de preclusão. No silêncio, a parte exequente deverá manifestar-se em termos de prosseguimento, apresentando novo cálculo do débito, acrescido da multa acima mencionada. A fim de se evitar delongas desnecessárias, fica ciente a parte exequente que, caso não efetuado o pagamento voluntário, não deverá incluir em seus novos cálculos o valor previsto a título de honorários advocatícios no artigo 523 do CPC, já que tal disposição é incompatível com o rito estabelecido pela Lei n.º 9.099/95, consoante Enunciado n.º 97 do FONAJE: "A multa prevista no art. 523, § 1º, do CPC/2015 aplica-se aos Juizados Especiais Cíveis, ainda que o valor desta, somado ao da execução, ultrapasse o limite de alçada; a segunda parte do referido dispositivo não é aplicável, sendo, portanto, indevidos honorários advocatícios de dez por cento.". Int. Dilig."

Bauru, 15 de junho de 2023.



TRIBUNAL DE JUSTIÇA DO ESTADO DE SÃO PAULO
COMARCA DE BAURU
FORO DE BAURU
1ª VARA DO JUIZADO ESPECIAL CÍVEL
 Rua Afonso Pena, 5-40 - Bauru-SP - CEP 17060-900
Horário de Atendimento ao Público: das 13h00min às 17h00min

CARTA DE INTIMAÇÃO – PROCESSO DIGITAL

Processo Digital nº: **0007309-53.2023.8.26.0071**
 Classe – Assunto: **Cumprimento de sentença - Promessa de Compra e Venda**
 Exequente: **Eder Leandro Canduzin Me**
 Executado: **Wandder Industria de Maquinas e Equipamentos Ltda**

Destinatário(a):
 Wandder Industria de Maquinas e Equipamentos Ltda
 Rua Francisco Luis Possamir, 441, São José
 Sombrio-SC
 CEP 88960-000

Pela presente carta fica Vossa Senhoria **INTIMADO(A)** para que, no **PRAZO de 15 (quinze) dias úteis, a contar do recebimento desta carta**, pague a quantia fixada em sentença disponibilizada na internet, no valor de **R\$ 36.637,97** devidamente atualizada, sob pena de multa de 10% sobre o valor do débito.

ADVERTÊNCIAS/PRAZO: 1- Nos termos do artigo 525 do Código de Processo Civil, transcorrido o período acima indicado sem o pagamento voluntário, inicia-se o **prazo de 15 (quinze) dias úteis** para que o executado, independentemente de penhora ou nova intimação, apresente, nos próprios autos, sua impugnação. **2-** O recibo que acompanha esta carta valerá como comprovante de que esta intimação se efetivou.

OBSERVAÇÃO: Este processo tramita eletronicamente. A íntegra do processo poderá ser visualizada mediante acesso ao sítio do Tribunal de Justiça de São Paulo, na internet, no endereço abaixo indicado, sendo considerado vista pessoal (art. 9º, § 1º, da Lei Federal nº 11.419/2006). Petições, procurações, contestação etc, devem ser trazidos ao Juízo por peticionamento eletrônico. Bauru, 16 de junho de 2023. Fernando Calegari Martin Inigo, Escrevente Técnico Judiciário.



CARMBO
UNIDADE DE ENTREGA

ATENÇÃO:
Posta restante de
20 (vinte) dias
corridos.

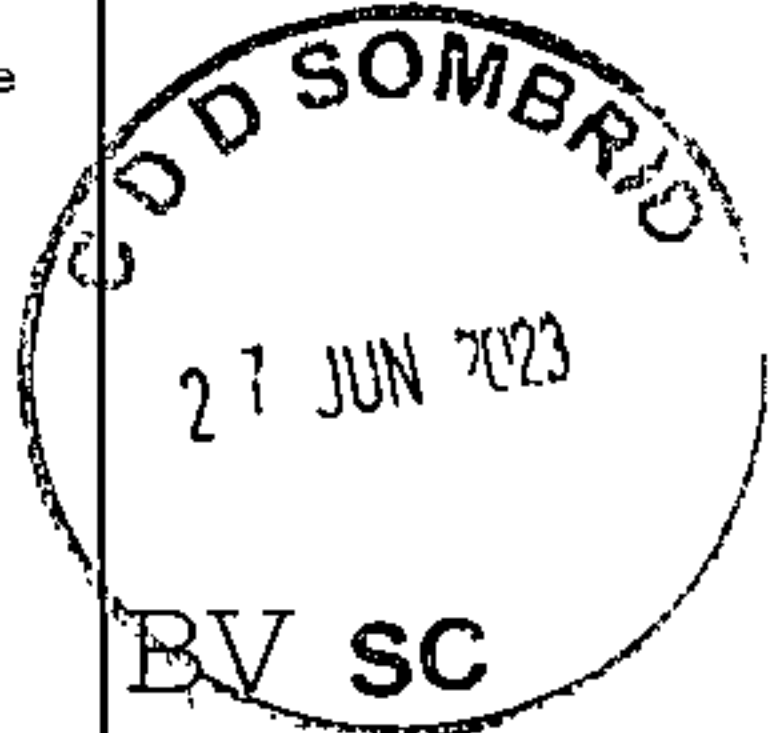

DESTINATÁRIO

W andder Industria de Maquinas e Equipamentos Ltda

Rua Francisco Luis Possamir, 441, -, Sao Jose

Sombrio, SC

88960-000

AR517593200JF

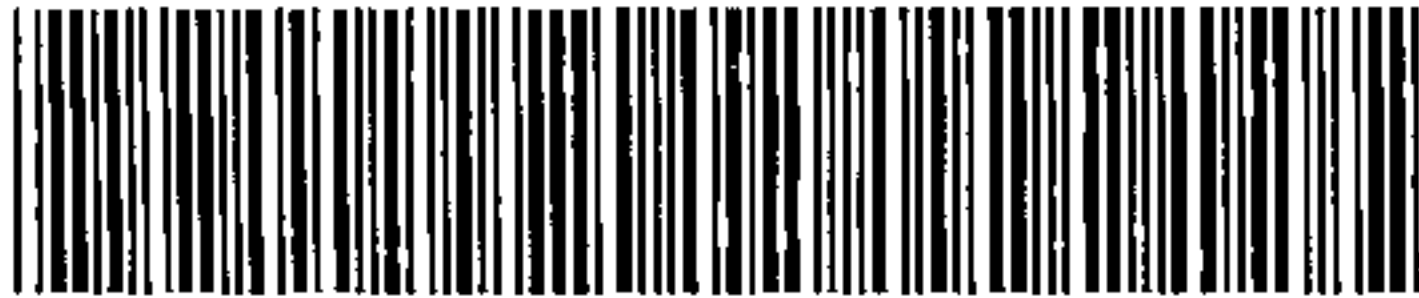

TENTATIVAS DE ENTREGA

1ª ___/___/___ :___ h

2ª ___/___/___ :___ h

3ª ___/___/___ :___ h

MOTIVOS DE DEVOLUÇÃO

- 1 Mudou-se
- 2 Endereço insuficiente
- 3 Não existe o número
- 4 Desconhecido
- 9 Outros _____
- 5 Recusado
- 6 Não procurado
- 7 Ausente
- 8 Falecido

ENDEREÇO PARA DEVOLUÇÃO DO AR

Centralizador Regional

PARA USO EXCLUSIVO DO REMETENTE (OPCIONAL)

ASSINATURA DO RECEBEDOR

DATA DE ENTREGA

Gledemir

21/06/23

NOME LEGÍVEL DO RECEBEDOR

Nº DOCUMENTO DE IDENTIDADE

7052003025

RUBRICA E MATRÍCULA DO CARTEIRO
Fernando de Andrade Abel
Carteiro
6.712.155-7

**TRIBUNAL DE JUSTIÇA DO ESTADO DE SÃO PAULO**

COMARCA DE BAURU

FORO DE BAURU

1ª VARA DO JUIZADO ESPECIAL CÍVEL

Rua Afonso Pena, 5-40, ., Bela Vista - CEP 17060-900, Fone:
(14)3232-1855, Bauru-SP - E-mail: bauru1jec@tjsp.jus.br**Horário de Atendimento ao Público: das 13h00min às 17h00min****CERTIDÃO**

Processo Digital nº: **0007309-53.2023.8.26.0071**
Classe – Assunto: **Cumprimento de sentença - Promessa de Compra e Venda**
Exequente: **Eder Leandro Canduzin Me**
Executado: **Wandder Industria de Maquinas e Equipamentos Ltda**

CERTIDÃO

Certifico e dou fé que decorreu o prazo para pagamento voluntário da obrigação ou apresentação de impugnação. Nada Mais. Bauru, 20 de setembro de 2023. Eu, ____, Sergio Rodrigues de Oliveira, Escrevente Técnico Judiciário.



TRIBUNAL DE JUSTIÇA DO ESTADO DE SÃO PAULO

COMARCA de Bauru

FORO DE BAURU

1ª VARA DO JUIZADO ESPECIAL CÍVEL

Rua Afonso Pena, 5-40, ., Bela Vista - CEP 17060-900, Fone:

(14)3232-1855, Bauru-SP - E-mail: bauruljec@tjsp.jus.br

Horário de Atendimento ao Público: das 13h00min às 17h00min

ATO ORDINATÓRIO

Processo Digital nº: 0007309-53.2023.8.26.0071
 Classe – Assunto: **Cumprimento de sentença - Promessa de Compra e Venda**
 Exequente: **Eder Leandro Canduzin Me**
 Executado: **Wandder Industria de Maquinas e Equipamentos Ltda**

ATO ORDINATÓRIO

Nos termos do art. 203, § 4º, do CPC, preparei para remessa ao Diário da Justiça Eletrônico o(s) seguinte(s) ato(s) ordinatório(s):

Manifeste-se a parte autora / exequente em termos de prosseguimento.

Prazo: 10 dias.

Bauru, 20 de setembro de 2023. Eu, ____, Sergio Rodrigues de Oliveira, Escrevente Técnico Judiciário.

CERTIDÃO DE REMESSA DE RELAÇÃO

Certifico que o ato abaixo consta da relação nº 0739/2023, encaminhada para publicação.

Advogado	Forma
Emerson Luiz Mattos Pereira (OAB 257627/SP)	D.J.E

Teor do ato: "Manifeste-se a parte autora / exequente em termos de prosseguimento. Prazo: 10 dias."

Bauru, 21 de setembro de 2023.

CERTIDÃO DE PUBLICAÇÃO DE RELAÇÃO

Certifico que o ato abaixo, constante da relação nº 0739/2023, foi disponibilizado no Diário de Justiça Eletrônico em 22/09/2023. Considera-se a data de publicação em 25/09/2023, primeiro dia útil subsequente à data de disponibilização.

Advogado
Emerson Luiz Mattos Pereira (OAB 257627/SP)

Teor do ato: "Manifeste-se a parte autora / exequente em termos de prosseguimento. Prazo: 10 dias."

Bauru, 22 de setembro de 2023.



EXCELENTÍSSIMO SENHOR JUIZ DE DIREITO DA 1ª VARA DO JUIZADO ESPECIAL CÍVEL DA COMARCA DE BAURU – ESTADO DE SÃO PAULO.

Ref.: Processo nº 0007309-53.2023.8.26.0071

EDER LEANDRO CANDUZIN ME, já qualificado nos autos da **AÇÃO DE RESCISÃO DE CONTRATO DE COMPRA E VENDA C.C. DEVOLUÇÃO DE VALORES** que move em face de **WANDDER INDUSTRIA DE MAQUINAS E EQUIPAMENTOS LTDA**, REQUERER pelo penhora *on line*, pelo sistema Bacenjud, **na modalidade teimosinha**, para que, sejam localizadas possíveis contas correntes e / ou aplicações financeiras de titularidade de WANDDER INDUSTRIA DE MAQUINAS E EQUIPAMENTOS LTDA, inscrita no CNPJ/MF sob o nº 20.446.079/0001-96, no importe de R\$ 42.006,59 (quarenta e dois mil e seis reais e cinquenta e nove centavos), conforme planilha em anexo (doc.), já incluída a multa no percentual de 10 % (dez por cento) previstos no artigo 523 do CPC.

Termos em que

Pede deferimento.

Bauru, 29 de setembro de 2023.

Emerson Luiz Mattos Pereira

OAB/SP 257.627

PLANILHA DE DÉBITOS JUDICIAIS

Data de atualização dos valores: setembro/2023
Indexador utilizado: TJ/SP (Tabela Tribunal Just SP-INPC)
Juros moratórios simples de 1,00% ao mês - a partir de 25/01/2023
Acréscimo de 0,00% referente a multa.
Honorários advocatícios de 0,00% - (não aplicável sobre a multa).

ITEM	DESCRIÇÃO	DATA	VALOR SINGELO	VALOR ATUALIZADO	JUROS MORATÓRIOS 1,00% a.m.	TOTAL
1		20/12/2022	34.160,25	35.359,08	2.828,73	38.187,81
	TOTAIS		34.160,25	35.359,08	2.828,73	38.187,81
				Subtotal		R\$ 38.187,81
		Art.523 § 1.º - CPC (multa 10%)(+)		Subtotal		R\$ 3.818,78
						R\$ 42.006,59
				TOTAL GERAL		R\$ 42.006,59



TRIBUNAL DE JUSTIÇA DO ESTADO DE SÃO PAULO

COMARCA DE BAURU

FORO DE BAURU

1ª VARA DO JUIZADO ESPECIAL CÍVEL

Rua Afonso Pena, 5-40, ., Bela Vista - CEP 17060-900, Fone: (14)3232-1855,
Bauru-SP - E-mail: bauru1jec@tjsp.jus.br

DECISÃO

Processo nº: **0007309-53.2023.8.26.0071**
 Classe - Assunto: **Cumprimento de sentença - Promessa de Compra e Venda**
 Exequente: **Eder Leandro Canduzin Me**
 Executado: **Wandder Industria de Maquinas e Equipamentos Ltda**

Juiz(a) de Direito: Dr(a). **José Claudio Domingues Moreira**

Vistos.

O(a) exequente formula pedido de penhora on line.

Quanto à matéria o Novo Código de Processo Civil prevê:

"Art. 854. Para possibilitar a penhora de dinheiro em depósito ou em aplicação financeira, o juiz, a requerimento do exequente, sem dar ciência prévia do ato ao executado, determinará às instituições financeiras, por meio de sistema eletrônico gerido pela autoridade supervisora do sistema financeiro nacional, que torne indisponíveis ativos financeiros existentes em nome do executado, limitando-se a indisponibilidade ao valor indicado na execução.

§ 1º No prazo de 24 (vinte e quatro) horas a contar da resposta, de ofício, o juiz determinará o cancelamento de eventual indisponibilidade excessiva, o que deverá ser cumprido pela instituição financeira em igual prazo.

§ 2º Tornados indisponíveis os ativos financeiros do executado, este será intimado na pessoa de seu advogado ou, não o tendo, pessoalmente.

§ 3º Incumbe ao executado, no prazo de 5 (cinco) dias, comprovar que:

I - as quantias tornadas indisponíveis são impenhoráveis;

II - ainda remanesce indisponibilidade excessiva de ativos financeiros.

§ 4º Acolhida qualquer das arguições dos incisos I e II do § 3º, o juiz determinará o cancelamento de eventual indisponibilidade irregular ou excessiva, a ser cumprido pela instituição financeira em 24 (vinte e quatro) horas.

§ 5º Rejeitada ou não apresentada a manifestação do executado, converter-se-á a indisponibilidade em penhora, sem necessidade de lavratura de termo, devendo o juiz da execução determinar à instituição financeira depositária que, no prazo de 24 (vinte e quatro) horas, transfira o montante indisponível para conta vinculada ao juízo da execução.

§ 6º Realizado o pagamento da dívida por outro meio, o juiz determinará, imediatamente, por sistema eletrônico gerido pela autoridade supervisora do sistema financeiro nacional, a notificação da instituição financeira para que, em até 24 (vinte e



TRIBUNAL DE JUSTIÇA DO ESTADO DE SÃO PAULO

COMARCA DE BAURU

FORO DE BAURU

1ª VARA DO JUIZADO ESPECIAL CÍVEL

Rua Afonso Pena, 5-40, ., Bela Vista - CEP 17060-900, Fone: (14)3232-1855,
Bauru-SP - E-mail: bauru1jec@tjsp.jus.br

quatro) horas, cancele a indisponibilidade.

§ 7º As transmissões das ordens de indisponibilidade, de seu cancelamento e de determinação de penhora previstas neste artigo far-se-ão por meio de sistema eletrônico gerido pela autoridade supervisora do sistema financeiro nacional.

§ 8º A instituição financeira será responsável pelos prejuízos causados ao executado em decorrência da indisponibilidade de ativos financeiros em valor superior ao indicado na execução ou pelo juiz, bem como na hipótese de não cancelamento da indisponibilidade no prazo de 24 (vinte e quatro) horas, quando assim determinar o juiz".

Também nas Normas de Serviço da Corregedoria Geral de Justiça do Estado de São Paulo – NSCGJ, na parte que trata do Juizados Especiais Cíveis, Seção XLII - Da execução Civil, está disciplinado que:

"Art. 746. Informada a não satisfação da condenação definitiva ou o descumprimento do acordo, proceder-se-á à penhora on line ou expedir-se-á mandado de penhora, estimativa do valor do bem penhorado pelo oficial de justiça e intimação para apresentação de embargos no prazo de 15 (quinze) dias, contados da intimação da penhora, dispensada nova citação.

Parágrafo único. Localizados os bens e não encontrado o executado, será efetuada a penhora, independentemente de nova citação, devendo o executado ser intimado na forma do art. 19 da Lei nº 9.099/1995, dispensado o arresto.

Art. 747. Na execução de título extrajudicial, o executado será citado para pagar em 3 (três) dias. Verificado que o débito não foi satisfeito, será feita a penhora online ou expedido mandado de penhora e estimativa do valor do bem penhorado pelo oficial de justiça".

Assim sendo, defiro a realização de tentativa de bloqueio-penhora on line sobre ativos financeiros do(a) executado(a), repetidamente pelo prazo de trinta dias.

Em caso de ocorrer excesso de bloqueio(valor superior ao crédito exequendo), determino, desde logo, o desbloqueio imediato.

Com a resposta do Bacenjud, se o caso, a serventia deverá liberar nos autos o protocolo de bloqueio e a resposta, bem como deverá retirar o sigilo da petição e da decisão, nos termos do Comunicado CG nº 2193/2019.

Providencie-se.

Dilig.

Bauru, 02 de outubro de 2023.

**DOCUMENTO ASSINADO DIGITALMENTE NOS TERMOS DA LEI 11.419/2006,
CONFORME IMPRESSÃO À MARGEM DIREITA**

CERTIDÃO DE IMPOSSIBILIDADE DE PROTOCOLO
CNPJ 20.446.079/0001-96**Pessoa sem relacionamento com instituições financeiras**

Após consulta ao Cadastro de Clientes do Sistema Financeiro Nacional (CCS), não foi identificado qualquer vínculo da pessoa WANDDER INDUSTRIA DE MAQUINAS E EQUIPAMENTOS LTDA, sob o CNPJ 20.446.079/0001-96, com instituições financeiras.

Data e hora da consulta: 11/10/2023 10:59



TRIBUNAL DE JUSTIÇA DO ESTADO DE SÃO PAULO

COMARCA de Bauru

FORO DE BAURU

1ª VARA DO JUIZADO ESPECIAL CÍVEL

RUA AFONSO PENA, 5-40, BAURU-SP - CEP 17060-900

Horário de Atendimento ao Público: das 13h00min às 17h00min

CONCLUSÃO

Aos 11 de outubro de 2023, faço estes autos conclusos a(o) MM. Juiz de Direito da 1ª Vara do Juizado Especial Cível de Bauru, **Dr(a)**. José Claudio Domingues Moreira. Eu **Thomás Efraim Santorsola**, Oficial Maior, digitei.

DESPACHO

Processo Digital nº: 0007309-53.2023.8.26.0071
 Classe – Assunto: **Cumprimento de sentença - Promessa de Compra e Venda**
 Exequente: Eder Leandro Canduzin Me
 Executado: Wandder Industria de Maquinas e Equipamentos Ltda

Juiz(a) de Direito: Dr(a). José Claudio Domingues Moreira

Vistos.

Sobre o teor da certidão exarada às fls. 16, manifeste-se o exequente.

Int.

Bauru, 11 de outubro de 2023.

**DOCUMENTO ASSINADO DIGITALMENTE NOS TERMOS DA LEI 11.419/2006,
 CONFORME IMPRESSÃO À MARGEM DIREITA**

CERTIDÃO DE REMESSA DE RELAÇÃO

Certifico que o ato abaixo consta da relação nº 0798/2023, encaminhada para publicação.

Advogado	Forma
Emerson Luiz Mattos Pereira (OAB 257627/SP)	D.J.E

Teor do ato: "Sobre o teor da certidão exarada às fls. 16, manifeste-se o exequente. Int."

Bauru, 11 de outubro de 2023.

CERTIDÃO DE PUBLICAÇÃO DE RELAÇÃO

Certifico que o ato abaixo, constante da relação nº 0798/2023, foi disponibilizado no Diário de Justiça Eletrônico em 16/10/2023. Considera-se a data de publicação em 17/10/2023, primeiro dia útil subsequente à data de disponibilização.

Advogado
Emerson Luiz Mattos Pereira (OAB 257627/SP)

Teor do ato: "Sobre o teor da certidão exarada às fls. 16, manifeste-se o exequente. Int."

Bauru, 12 de outubro de 2023.



EXCELENTÍSSIMO SENHOR JUIZ DE DIREITO DA 1ª VARA DO JUIZADO ESPECIAL CÍVEL DA COMARCA DE BAURU – ESTADO DE SÃO PAULO.

Ref.: Processo nº 0007309-53.2023.8.26.0071

EDER LEANDRO CANDUZIN ME, já qualificado nos autos da **AÇÃO DE RESCISÃO DE CONTRATO DE COMPRA E VENDA C.C. DEVOLUÇÃO DE VALORES** que move em face de **WANDDER INDUSTRIA DE MAQUINAS E EQUIPAMENTOS LTDA**, vem, respeitosamente, à presença de Vossa Excelência, por seu advogado e procurador infra-firmado, vem, respeitosamente, à presença de Vossa Excelência, **REQUERER** a pesquisa de veículos em nome da executada pelo sistema **RENAJUD**.

Termos em que

Pede deferimento.

Bauru, 13 de outubro de 2023.

Emerson Luiz Mattos Pereira

OAB/SP 257.627



TRIBUNAL DE JUSTIÇA DO ESTADO DE SÃO PAULO
COMARCA DE BAURU
1ª VARA DO JUIZADO ESPECIAL CÍVEL

Rua Afonso Pena, 5-40, Bela Vista - CEP 17060-900, Fone: (14)3232-1855, Bauru-SP -
E-mail: bauru1jec@tjsp.jus.br

CONCLUSÃO

Em 16 de outubro de 2023, faço estes autos conclusos ao MM. Juiz de Direito, Dr. José Claudio Domingues Moreira. Eu, Thomás Efraim Santorsola, Oficial Maior, digitei.

DESPACHO

Processo: 0007309-53.2023.8.26.0071 - Cumprimento de sentença
Exequente: Eder Leandro Canduzin Me
Executado: Wandder Industria de Maquinas e Equipamentos Ltda

Juiz(a) de Direito Dr(a): José Claudio Domingues Moreira

Defiro a pesquisa de veículos, através do sistema RENAJUD, providenciando-se.

Dilig.

Bauru, 16 de outubro de 2023.

**DOCUMENTO ASSINADO DIGITALMENTE NOS TERMOS DA LEI 11.419/2006,
CONFORME IMPRESSÃO À MARGEM DIREITA**



Restrições Veículos At

Seja bem vindo,

09:40 EDUARDO FONSECA BRANQUINHO

TJSP

19/10/2023 • 16h 30' 22" •

Sair

Restrições

Designações



Você está em: RENAJUD Inserir Restrições

Inserir Restrição Veicular

A pesquisa não retornou resultados.

Pesquisa de Veículos (Informe 1 ou mais campos)

Placa

Chassi

CPF/CNPJ

Mostrar somente veículos sem restrição RENAJUD

Pesquisar

Limpar

Setor de Autarquias Sul, Quadra 1, Bloco H, 5º andar - CEP

70700-010 - Brasília-DF

SENAJURAN

Ministério das Cidades

2.5.

Este documento é cópia do original, assinado digitalmente por EDUARDO FONSECA BRANQUINHO, liberado nos autos em 19/10/2023 às 16:31 : Para conferir o original, acesse o site https://esaj.tjsp.jus.br/pastadigital/pg/abrirConferenciaDocumento.do, informe o processo 0007309-53.2023.8.26.0071 e código A7NwH4Ka.



TRIBUNAL DE JUSTIÇA DO ESTADO DE SÃO PAULO

COMARCA de Bauru

FORO DE BAURU

1ª VARA DO JUIZADO ESPECIAL CÍVEL

RUA AFONSO PENA, 5-40, BAURU-SP - CEP 17060-900

Horário de Atendimento ao Público: das 13h00min às 17h00min

CONCLUSÃO

Aos 20 de outubro de 2023, faço estes autos conclusos a(o) MM. Juiz de Direito da 1ª Vara do Juizado Especial Cível de Bauru, **Dr(a).** José Claudio Domingues Moreira. Eu **Thomás Efraim Santorsola**, Oficial Maior, digitei.

DESPACHO

Processo Digital nº: 0007309-53.2023.8.26.0071
 Classe – Assunto: **Cumprimento de sentença - Promessa de Compra e Venda**
 Exequente: Eder Leandro Canduzin Me
 Executado: Wandder Industria de Maquinas e Equipamentos Ltda

Juiz(a) de Direito: Dr(a). José Claudio Domingues Moreira

Vistos.

Sobre o resultado da pesquisa RenaJud, manifeste-se o exequente.

Int.

Bauru, 20 de outubro de 2023.

**DOCUMENTO ASSINADO DIGITALMENTE NOS TERMOS DA LEI 11.419/2006,
 CONFORME IMPRESSÃO À MARGEM DIREITA**

CERTIDÃO DE REMESSA DE RELAÇÃO

Certifico que o ato abaixo consta da relação nº 0822/2023, encaminhada para publicação.

Advogado	Forma
Emerson Luiz Mattos Pereira (OAB 257627/SP)	D.J.E

Teor do ato: "Sobre o resultado da pesquisa RenaJud, manifeste-se o exequente. Int."

Bauru, 20 de outubro de 2023.

CERTIDÃO DE PUBLICAÇÃO DE RELAÇÃO

Certifico que o ato abaixo, constante da relação nº 0822/2023, foi disponibilizado no Diário de Justiça Eletrônico em 23/10/2023. Considera-se a data de publicação em 24/10/2023, primeiro dia útil subsequente à data de disponibilização.

Advogado
Emerson Luiz Mattos Pereira (OAB 257627/SP)

Teor do ato: "Sobre o resultado da pesquisa RenaJud, manifeste-se o exequente. Int."

Bauru, 23 de outubro de 2023.



EXCELENTÍSSIMO SENHOR JUIZ DE DIREITO DA 1ª VARA DO JUIZADO ESPECIAL CÍVEL DA COMARCA DE BAURU – ESTADO DE SÃO PAULO.

Ref.: Processo nº 0007309-53.2023.8.26.0071

EDER LEANDRO CANDUZIN ME, já qualificado nos autos da **AÇÃO DE RESCISÃO DE CONTRATO DE COMPRA E VENDA C.C. DEVOLUÇÃO DE VALORES** que move em face de **WANDDER INDUSTRIA DE MAQUINAS E EQUIPAMENTOS LTDA**, vem, respeitosamente, à presença de Vossa Excelência, por seu advogado e procurador infra-firmado, vem, respeitosamente, à presença de Vossa Excelência, REQUERER a expedição de ofício à Delegacia da Receita Federal, a fim de que o Ilustríssimo Delegado responsável apresente as 05 (cinco) últimas declarações de imposto de renda apresentadas pelo executado.

Termos em que

Pede deferimento.

Bauru, 25 de outubro de 2023.

Emerson Luiz Mattos Pereira

OAB/SP 257.627



TRIBUNAL DE JUSTIÇA DO ESTADO DE SÃO PAULO

COMARCA de Bauru

FORO DE BAURU

1ª VARA DO JUIZADO ESPECIAL CÍVEL

Rua Afonso Pena, 5-40, ., Bela Vista - CEP 17060-900, Fone:
(14)3232-1855, Bauru-SP - E-mail: bauru1jec@tjsp.jus.br

Horário de Atendimento ao Público: das 13h00min às 17h00min

CONCLUSÃO

Aos 26 de outubro de 2023, faço estes autos conclusos a(o) MM. Juiz de Direito da 1ª Vara do Juizado Especial Cível de Bauru, **Dr(a).** José Claudio Domingues Moreira. Eu **Thomás Efraim Santorsola**, Oficial Maior, digitei.

DECISÃO

Processo Digital nº: **0007309-53.2023.8.26.0071**
 Classe - Assunto: **Cumprimento de sentença - Promessa de Compra e Venda**
 Exequente: **Eder Leandro Canduzin Me**
 Executado: **Wandder Industria de Maquinas e Equipamentos Ltda**

Juiz(a) de Direito: **Dr(a).** José Claudio Domingues Moreira

Vistos.

Providencie-se pesquisa de bens da parte executada por meio do sistema INFOJUD, incluindo as 5 ultimas declaração de IR.

Localizadas informações relativas à situação econômico-financeira (Declarações de Imposto de Renda) da parte requerida/executada, nos termos do provimento CG n.º 21/2018, que acrescentou o artigo 121-B¹ às Normas de Serviço da Corregedoria Geral de Justiça, junte-se tais informações aos autos e inclua-se a tarja relativa ao segredo de justiça.

Diligencie-se. Intime-se.

Bauru, 26 de outubro de 2023.

**DOCUMENTO ASSINADO DIGITALMENTE NOS TERMOS DA LEI 11.419/2006,
CONFORME IMPRESSÃO À MARGEM DIREITA**

¹ Art. 121-B. As informações relacionadas à situação econômico-financeira serão juntadas aos autos, passando a tramitar sob segredo de justiça nos termos do artigo 189, inciso I, do Código de Processo Civil.

INFORMAÇÕES AO JUDICIÁRIO - Resultado da Solicitação

Nº Solicitação: 20231101004709 **Data da Solicitação:** 01/11/2023
Data Acesso: 01/11/2023 - 22:36
ID MIDAS: 0004516969 **Status MIDAS:** OK
Tribunal: SAO PAULO TRIBUNAL DE JUSTICA
Magistrado: JOSE CLAUDIO DOMINGUES MOREIRA
Processo: 00073095320238260071 **Tipo de Processo:** Ação Cível
Vara: Bauru172 - 1ª Vara do Juizado Especial Cível
Solicitante: EDUARDO FONSECA BRANQUINHO
Plantão: Não
Justificativa: PESQUISA.

NI Contribuinte	Nome/Nome Empresarial	Tipo	Ano/Data	Opções
20.446.079/0001- WANDDER INDUSTRIA DE MAQUINAS E 96 EQUIPAMENTOS LTDA		ECF	2021	Não existe a declaração para o tipo e Ano/Data solicitados
20.446.079/0001- WANDDER INDUSTRIA DE MAQUINAS E 96 EQUIPAMENTOS LTDA		ECF	2020	
20.446.079/0001- WANDDER INDUSTRIA DE MAQUINAS E 96 EQUIPAMENTOS LTDA		ECF	2019	Não existe a declaração para o tipo e Ano/Data solicitados
20.446.079/0001- WANDDER INDUSTRIA DE MAQUINAS E 96 EQUIPAMENTOS LTDA		ECF	2018	Não existe a declaração para o tipo e Ano/Data solicitados
20.446.079/0001- WANDDER INDUSTRIA DE MAQUINAS E 96 EQUIPAMENTOS LTDA		ECF	2017	Não consta declaração para os dados informados.

Usuário: 341739288

Data e Hora de Impressão: 01/11/2023 22:36:03

CNPJ: 20.446.079/0001-96

Número da Declaração: 0011746241

Número do Recibo: E6.14.F2.8A.A2.5E.7F.6B.2F.5A.F6.98.7A.D1.8A.76.41.7E.C8.21

Exercício: 2020

Ano-calendário: 2019

Período: 01/01 a 31/12

Data e Hora de Recepção: 26/01/2023 15:55:57

Tipo do Documento: ECF original

Tipo de Declaração: 5 - Lucro Presumido

Situação Especial: 0 - Normal (Sem ocorrência de situação especial ou evento)

Entregue com Certificado Digital: Sim

Situação da Declaração: Valida

Os dados aqui impressos correspondem a um resumo da ECF apresentada. Para obtenção da ECF completa, caso seja necessário, deverá ser utilizado o ReceitanetBX para importação do arquivo.

FOLHA DE ROSTO

Estes dados são cópia fiel dos constantes em nossos arquivos. Informações protegidas por sigilo fiscal.

Antes de imprimir, pense em sua responsabilidade com o MEIO AMBIENTE.

Relatório de Impressão de Pastas e Fichas

fls. 30

Nome Empresarial: WANDDER IND DE MAQUINAS E EQUIPAMENTOS LTDA

Período da Escrituração: 01/01/2019 a 31/12/2019

CNPJ: 20.446.079/0001-96

SCP:

Registro 0000 - Abertura do Arquivo Digital e Identificação da Entidade

Identificador do arquivo LECF	Código da versão do leiaute 0006
CNPJ 20.446.079/0001-96	Nome empresarial WANDDER IND DE MAQUINAS E EQUIPAMENTOS LTDA
Indicador do início do período 4 - Início de obrigatoriedade da entrega no curso do ano calendário. (Exemplo: Exclusão do Simples Nacional ou desenquadramento como imune ou isenta do IRPJ)	Indicador de situação especial e outros eventos 0 - Normal (Sem ocorrência de situação especial ou evento)
Patrimônio remanescente em caso de cisão (%)	Data da situação especial ou evento
Data inicial 01/01/2019	Data final 31/12/2019
Escrituração retificadora? N - ECF original	Número do recibo anterior
Tipo da ECF 0 - ECF de empresa não participante de SCP como sócio ostensivo	Identificação da SCP

Relatório de Impressão de Pastas e Fichas

fls. 31

Nome Empresarial: WANDDER IND DE MAQUINAS E EQUIPAMENTOS LTDA

Período da Escrituração: 01/01/2019 a 31/12/2019

CNPJ: 20.446.079/0001-96

SCP:

Registro 0010 - Parâmetros de Tributação

Hashcode da ECF do período imediatamente anterior a ser recuperado	Indicador de optante pelo Refis Não
Indicador de optante pelo Paes Não	Forma de tributação do lucro 5 - Lucro Presumido
Período de apuração do IRPJ e CSLL T - Trimestral	Qualificação da Pessoa Jurídica 01 - PJ em Geral
Forma de tributação no período 1 T : P - Presumido; 2 T : P - Presumido; 3 T : P - Presumido; 4 T : P - Presumido	Forma de Determinação das Estimativas Mensais
Tipo da escrituração L - Não obrigada a entregar a ECD/Livro Caixa (Opção do Lucro Presumido - parágrafo único do art. 45 da Lei nº 8.981, de 1995)	Tipo de entidade da Imune ou Isenta
Existência de Atividade Tributada pelo IRPJ para a Imune ou Isenta	Apuração da CSLL
Critério de Reconhecimento de Receitas 2 - Regime de competência	

PROTEGIDA POR SIGILO FISCAL

Este documento é cópia do original, assinado digitalmente por EDUARDO FONSECA BRANQUINHO, liberado nos autos em 01/11/2023 às 22:45. Para conferir o original, acesse o site <https://esaj.tjsp.jus.br/pastadigital/pg/abrirConferenciaDocumento.do>, informe o processo 0007309-53.2023.8.26.0071 e código 24F9k4Uw.

Relatório de Impressão de Pastas e Fichas

fls. 32

Nome Empresarial: WANDDER IND DE MAQUINAS E EQUIPAMENTOS LTDA

Período da Escrituração: 01/01/2019 a 31/12/2019

CNPJ: 20.446.079/0001-96

SCP:

Registro 0020 - Parâmetros Complementares

PJ Sujeita à Alíquota da CSLL de 9% ou 17% ou 20% em 31/12/2015 9%	Quantidade de SCP da PJ
Administradora de Fundos e Clubes de Investimento Não	Participações em Consórcios de Empresas Não
Operações com o Exterior Não	Operações com Pessoa Vinculada / Interposta Pessoa / País com Tributação Favorecida Não
PJ Enquadrada nos artigos 48 ou 49 da IN RFB n° 1.312/2012 Não	Participações no Exterior 1
Atividade Rural Não	Lucro da Exploração Não
Isenção e Redução do Imposto para Lucro Presumido Não	FINOR/FINAM Não
Doações a Campanhas Eleitorais Não	Participação Avaliada pelo Método de Equivalência Patrimonial Não
PJ Efetuou Vendas a Empresa Comercial Exportadora com Fim Específico de Exportação Não	Recebimentos do Exterior ou de Não Residentes Não
Ativos no Exterior Não	PJ Comercial Exportadora Não
Pagamentos ao Exterior ou a Não Residentes Não	Comércio Eletrônico e Tecnologia da Informação Não
Royalties Recebidos do Brasil e do Exterior Não	Royalties Pagos a Beneficiários do Brasil e do Exterior Não
Rendimentos Relativos a Serviços, Juros e Dividendos Recebidos do Brasil e do Exterior Não	Pagamentos ou Remessas a Título de Serviços, Juros e Dividendos a Beneficiários do Brasil e do Exterior Não
Inovação Tecnológica e Desenvolvimento Tecnológico Não	Capacitação de Informática e Inclusão Digital Não
Repes, Recap, Padis, PATVD, Reidi, Repenec, Reicomp, Retaero, Recine, Resíduos Sólidos, Recopa, Copa do Mundo, Retid, REPMBL-Redes, Reif e Olimpíadas Não	Pólo Industrial de Manaus e Amazônia Ocidental Não
Zonas de Processamento de Exportação Não	Áreas de Livre Comércio Não
Entidade Integrante de Grupo Multinacional Não	Declaração sobre utilização dos recursos em moeda estrangeira decorrentes do recebimento de exportações (DEREX) Não

Relatório de Impressão de Pastas e Fichas

fls. 33

Nome Empresarial: WANDDER IND DE MAQUINAS E EQUIPAMENTOS LTDA

Período da Escrituração: 01/01/2019 a 31/12/2019

CNPJ: 20.446.079/0001-96

SCP:

Registro 0030 - Dados Cadastrais

Natureza Jurídica 2062 - Sociedade Empresária Limitada	Código da Atividade Econômica (CNAE-Fiscal) 2862300 - Fabricação de máquinas e equipamentos para as indústrias de alimentos, bebidas e fumo, peças e acessórios
Endereço VIA LATERAL DA BR 101 FRANCISCO POSSAMAI	Número 441
Complemento	Bairro/Distrito SAO JOSE
UF SC - Santa Catarina	Código do Município 4217709 - Sombrio
CEP 88960000	Número do Telefone 4835341150
Correio Eletrônico contabilidadesantarosa@hotmail.com	

Registro 0930 - Identificação dos signatários da ECF

Nome do signatário	CPF/CNPJ	Qualificação do assinante	Inscrição do contabilista	E-mail do signatário	Número do Telefone do signatário
ALINE NEVES FERNANDES	035.903.429-27	309 - Procurador	026617	CONTABILIDADESANTAROSA@HOTMAIL.COM	
ALINE NEVES FERNDDES	035.903.429-27	900 - Contador/Contabilista	026617	contabilidadesantarosa@hotmail.com	4835341150

Relatório de Impressão de Pastas e Fichas

fls. 34

Nome Empresarial: WANDDER IND DE MAQUINAS E EQUIPAMENTOS LTDA

Período da Escrituração: 01/01/2019 a 31/12/2019

CNPJ: 20.446.079/0001-96

SCP:

Registro P030 - Identificação do período e forma de apuração do imposto de renda e da contribuição social sobre o lucro líquido das empresas tributadas pelo lucro presumido

Data Saldo Inicial	Data Saldo Final	Período de apuração
01/01/2019	31/03/2019	T01 - Primeiro Trimestre

Registro P100 - Balanço Patrimonial

Código	Descrição	Saldo inicial	D/C	Total Débitos	Total Créditos	Saldo final	D/C
1	ATIVO	0,00	C	0,00	0,00	0,00	C
1.01	ATIVO CIRCULANTE	0,00	C	0,00	0,00	0,00	C
1.01.01	DISPONIBILIDADES	0,00	C	0,00	0,00	0,00	C
1.01.01.01	CAIXA GERAL	0,00	C	0,00	0,00	0,00	C
1.01.01.01.01	Caixa Matriz	0,00	D	0,00	0,00	0,00	D
1.01.01.01.02	Caixa Filiais	0,00	D	0,00	0,00	0,00	D
1.01.01.02	DEPÓSITOS BANCÁRIOS À VISTA	0,00	C	0,00	0,00	0,00	C
1.01.01.02.01	Bancos Conta Movimento - No País	0,00	D	0,00	0,00	0,00	D
1.01.01.02.02	Bancos Conta Movimento - No Exterior	0,00	D	0,00	0,00	0,00	D
1.01.01.04	NUMERÁRIOS EM TRÂNSITO	0,00	C	0,00	0,00	0,00	C
1.01.01.04.01	Numerários em Trânsito	0,00	D	0,00	0,00	0,00	D
1.01.01.05	VALORES MOBILIÁRIOS - NÃO HEDGE - NO PAÍS	0,00	C	0,00	0,00	0,00	C
1.01.01.05.01	Títulos para Negociação - Mensurados a Valor Justo Por Meio do Resultado (VJPR) - No País	0,00	D	0,00	0,00	0,00	D
1.01.01.05.02	Títulos Disponíveis para Venda - No País	0,00	D	0,00	0,00	0,00	D
1.01.01.05.03	Títulos Mantidos até o Vencimento - No País	0,00	D	0,00	0,00	0,00	D
1.01.01.05.10	Debêntures Emitidas por Partes Relacionadas - No País	0,00	D	0,00	0,00	0,00	D
1.01.01.05.11	Debêntures Emitidas por Partes Não Relacionadas - No País	0,00	D	0,00	0,00	0,00	D
1.01.01.05.15	Outros Empréstimos e Recebíveis - No País	0,00	D	0,00	0,00	0,00	D

Estes dados são cópia fiel dos constantes em nossos arquivos. Informações protegidas por sigilo fiscal.

Este documento é cópia do original, assinado digitalmente por EDUARDO FONSECA BRANQUINHO, liberado nos autos em 01/11/2023 às 22:45. Para conferir o original, acesse o site <https://esaj.tjsp.jus.br/pastadigital/pg/abrirConferenciaDocumento.do>, informe o processo 0007309-53.2023.8.26.0071 e código z4f9k4Uw.

Relatório de Impressão de Pastas e Fichas

fls. 35

Nome Empresarial: WANDDER IND DE MAQUINAS E EQUIPAMENTOS LTDA

Período da Escrituração: 01/01/2019 a 31/12/2019

CNPJ: 20.446.079/0001-96

SCP:

Registro P030 - Identificação do período e forma de apuração do imposto de renda e da contribuição social sobre o lucro líquido das empresas tributadas pelo lucro presumido

Data Saldo Inicial	Data Saldo Final	Período de apuração
01/01/2019	31/03/2019	T01 - Primeiro Trimestre

Registro P100 - Balanço Patrimonial

Código	Descrição	Saldo inicial	D/C	Total Débitos	Total Créditos	Saldo final	D/C
1.01.01.05.50	(-) Juros a Apropriar Decorrentes de Ajuste a Valor Presente (AVP) - Valores Mobiliários - No País	0,00	C	0,00	0,00	0,00	C
1.01.01.05.55	(-) Perdas por Redução ao Valor Recuperável (Impairment)- Valores Mobiliários - No País	0,00	C	0,00	0,00	0,00	C
1.01.01.05.70	Subconta - Ajuste a Valor Justo - Valores Mobiliários Não Hedge -No País	0,00	D	0,00	0,00	0,00	D
1.01.01.05.90	Subconta Adoção Inicial - Valores Mobiliários Não Hedge - No País	0,00	D	0,00	0,00	0,00	D
1.01.01.06	VALORES MOBILIÁRIOS - HEDGE - NO PAÍS	0,00	C	0,00	0,00	0,00	C
1.01.01.06.01	Derivativos - Hedge Valor Justo - No País	0,00	D	0,00	0,00	0,00	D
1.01.01.06.02	Derivativos - Hedge Fluxo de Caixa - No País	0,00	D	0,00	0,00	0,00	D
1.01.01.06.03	Derivativos - Hedge Investimento no Exterior - No País	0,00	D	0,00	0,00	0,00	D
1.01.01.06.70	Subconta - Ajuste a Valor Justo - Valores Mobiliários Hedge - No País	0,00	D	0,00	0,00	0,00	D
1.01.01.06.90	Subconta Adoção Inicial - Valores Mobiliários Hedge - No País	0,00	D	0,00	0,00	0,00	D
1.01.01.09	VALORES MOBILIÁRIOS - NÃO HEDGE - NO EXTERIOR	0,00	C	0,00	0,00	0,00	C
1.01.01.09.01	Títulos para Negociação - Mensurados a Valor Justo por Meio de Resultado (VJPR) - No Exterior	0,00	D	0,00	0,00	0,00	D
1.01.01.09.02	Títulos Disponíveis para Venda - No Exterior	0,00	D	0,00	0,00	0,00	D
1.01.01.09.03	Títulos Mantidos até o Vencimento - No Exterior	0,00	D	0,00	0,00	0,00	D
1.01.01.09.10	Debêntures emitidas por Partes Relacionadas - No Exterior	0,00	D	0,00	0,00	0,00	D
1.01.01.09.11	Debêntures emitidas por Partes Não Relacionadas - No Exterior	0,00	D	0,00	0,00	0,00	D
1.01.01.09.15	Outros Empréstimos e Recebíveis - No Exterior	0,00	D	0,00	0,00	0,00	D

Estes dados são cópia fiel dos constantes em nossos arquivos. Informações protegidas por sigilo fiscal.

Relatório de Impressão de Pastas e Fichas

fls. 36

Nome Empresarial: WANDDER IND DE MAQUINAS E EQUIPAMENTOS LTDA

Período da Escrituração: 01/01/2019 a 31/12/2019

CNPJ: 20.446.079/0001-96

SCP:

Registro P030 - Identificação do período e forma de apuração do imposto de renda e da contribuição social sobre o lucro líquido das empresas tributadas pelo lucro presumido

Data Saldo Inicial	Data Saldo Final	Período de apuração
01/01/2019	31/03/2019	T01 - Primeiro Trimestre

Registro P100 - Balanço Patrimonial

Código	Descrição	Saldo inicial	D/C	Total Débitos	Total Créditos	Saldo final	D/C
1.01.01.09.50	(-) Juros a Apropriar Decorrentes de Ajuste a Valor Presente (AVP) - Valores Mobiliários - No Exterior	0,00	C	0,00	0,00	0,00	C
1.01.01.09.55	(-) Perdas por Redução ao Valor Recuperável (Impairment)- Valores Mobiliários - No Exterior	0,00	C	0,00	0,00	0,00	C
1.01.01.09.70	Subconta - Ajuste a Valor Justo - Não Hedge - No Exterior	0,00	D	0,00	0,00	0,00	D
1.01.01.09.90	Subconta Adoção Inicial - Valores Mobiliários Não Hedge - No Exterior	0,00	D	0,00	0,00	0,00	D
1.01.01.10	VALORES MOBILIÁRIOS - HEDGE - NO EXTERIOR	0,00	C	0,00	0,00	0,00	C
1.01.01.10.01	Derivativos - Hedge Valor Justo - No Exterior	0,00	D	0,00	0,00	0,00	D
1.01.01.10.02	Derivativos - Hedge Fluxo de Caixa - No Exterior	0,00	D	0,00	0,00	0,00	D
1.01.01.10.03	Derivativos - Hedge Investimento no Exterior - No Exterior	0,00	D	0,00	0,00	0,00	D
1.01.01.10.70	Subconta - Ajuste a Valor Justo - Valores Mobiliários Hedge - No Exterior	0,00	D	0,00	0,00	0,00	D
1.01.01.10.90	Subconta - Adoção Inicial - Valores Mobiliários Hedge - No Exterior	0,00	D	0,00	0,00	0,00	D
1.01.01.40	RECURSOS NO EXTERIOR DECORRENTES DE EXPORTAÇÃO	0,00	C	0,00	0,00	0,00	C
1.01.01.40.01	Recursos no Exterior Decorrentes de Exportação	0,00	D	0,00	0,00	0,00	D
1.01.01.99	OUTRAS DISPONIBILIDADES	0,00	C	0,00	0,00	0,00	C
1.01.01.99.01	Outras Disponibilidades	0,00	D	0,00	0,00	0,00	D
1.01.02	CRÉDITOS	0,00	C	0,00	0,00	0,00	C
1.01.02.01	ADIANTAMENTOS	0,00	C	0,00	0,00	0,00	C
1.01.02.01.01	Adiantamentos a Fornecedores - no País Circulante	0,00	D	0,00	0,00	0,00	D
1.01.02.01.02	Adiantamentos a Fornecedores - no Exterior Circulante	0,00	D	0,00	0,00	0,00	D

Estes dados são cópia fiel dos constantes em nossos arquivos. Informações protegidas por sigilo fiscal.

Este documento é cópia do original, assinado digitalmente por EDUARDO FONSECA BRANQUINHO, liberado nos autos em 01/11/2023 às 22:45. Para conferir o original, acesse o site <https://esaj.tjsp.jus.br/pastadigital/pg/abrirConferenciaDocumento.do>, informe o processo 0007309-53.2023.8.26.0071 e código z4f9k4Uw.

Relatório de Impressão de Pastas e Fichas

fls. 37

Nome Empresarial: WANDDER IND DE MAQUINAS E EQUIPAMENTOS LTDA

Período da Escrituração: 01/01/2019 a 31/12/2019

CNPJ: 20.446.079/0001-96

SCP:

Registro P030 - Identificação do período e forma de apuração do imposto de renda e da contribuição social sobre o lucro líquido das empresas tributadas pelo lucro presumido

Data Saldo Inicial	Data Saldo Final	Período de apuração
01/01/2019	31/03/2019	T01 - Primeiro Trimestre

Registro P100 - Balanço Patrimonial

Código	Descrição	Saldo inicial	D/C	Total Débitos	Total Créditos	Saldo final	D/C
1.01.02.01.03	Adiantamentos a Funcionários Circulante	0,00	D	0,00	0,00	0,00	D
1.01.02.01.04	Adiantamentos a Terceiros Circulante	0,00	D	0,00	0,00	0,00	D
1.01.02.01.98	Outros Adiantamentos Circulante	0,00	D	0,00	0,00	0,00	D
1.01.02.02	DUPLICATAS A RECEBER	0,00	C	0,00	0,00	0,00	C
1.01.02.02.01	Duplicatas a Receber - Operações com Partes Não Relacionadas - no País	0,00	D	0,00	0,00	0,00	D
1.01.02.02.02	Duplicatas a Receber - Operações com Partes Não Relacionadas - no Exterior	0,00	D	0,00	0,00	0,00	D
1.01.02.02.03	Duplicatas a Receber - Operações com Partes Relacionadas - no País	0,00	D	0,00	0,00	0,00	D
1.01.02.02.04	Duplicatas a Receber - Operações com Partes Relacionadas - no Exterior	0,00	D	0,00	0,00	0,00	D
1.01.02.02.50	(-) Juros a Apropriar Decorrentes de Ajuste da Valor Presente (AVP) Duplicatas a Receber	0,00	C	0,00	0,00	0,00	C
1.01.02.02.52	(-) Perdas Estimadas em Créditos de Liquidação Duvidosa - Duplicatas a Receber	0,00	C	0,00	0,00	0,00	C
1.01.02.02.55	(-) Perdas por Redução ao Valor Recuperável (Impairment) - Duplicatas a Receber	0,00	C	0,00	0,00	0,00	C
1.01.02.02.90	Subconta Adoção Inicial - Duplicatas a Receber	0,00	D	0,00	0,00	0,00	D
1.01.02.03	TRIBUTOS A RECUPERAR	0,00	C	0,00	0,00	0,00	C
1.01.02.03.01	IPI a Recuperar	0,00	D	0,00	0,00	0,00	D
1.01.02.03.02	ICMS a Recuperar	0,00	D	0,00	0,00	0,00	D
1.01.02.03.03	PIS a Recuperar - Crédito Básico	0,00	D	0,00	0,00	0,00	D
1.01.02.03.04	PIS a Recuperar - Crédito Presumido	0,00	D	0,00	0,00	0,00	D
1.01.02.03.05	COFINS a Recuperar - Crédito Básico	0,00	D	0,00	0,00	0,00	D

Estes dados são cópia fiel dos constantes em nossos arquivos. Informações protegidas por sigilo fiscal.

Relatório de Impressão de Pastas e Fichas

fls. 38

Nome Empresarial: WANDDER IND DE MAQUINAS E EQUIPAMENTOS LTDA

Período da Escrituração: 01/01/2019 a 31/12/2019

CNPJ: 20.446.079/0001-96

SCP:

Registro P030 - Identificação do período e forma de apuração do imposto de renda e da contribuição social sobre o lucro líquido das empresas tributadas pelo lucro presumido

Data Saldo Inicial	Data Saldo Final	Período de apuração
01/01/2019	31/03/2019	T01 - Primeiro Trimestre

Registro P100 - Balanço Patrimonial

Código	Descrição	Saldo inicial	D/C	Total Débitos	Total Créditos	Saldo final	D/C
1.01.02.03.06	COFINS a Recuperar - Crédito Presumido	0,00	D	0,00	0,00	0,00	D
1.01.02.03.07	CIDE a Recuperar	0,00	D	0,00	0,00	0,00	D
1.01.02.03.40	Outros Impostos e Contribuições a Recuperar	0,00	D	0,00	0,00	0,00	D
1.01.02.03.50	(-) Juros a Apropriar Decorrentes de Ajuste a Valor Presente (AVP) - Tributos a Recuperar	0,00	C	0,00	0,00	0,00	C
1.01.02.03.55	(-) Perdas por Redução ao Valor Recuperável (Impairment) - Tributos a Recuperar	0,00	C	0,00	0,00	0,00	C
1.01.02.04	TRIBUTOS A COMPENSAR	0,00	C	0,00	0,00	0,00	C
1.01.02.04.01	Imposto de Renda Retido na Fonte (IRRF)	0,00	D	0,00	0,00	0,00	D
1.01.02.04.02	IRPJ Recolhido por Estimativa	0,00	D	0,00	0,00	0,00	D
1.01.02.04.03	IRPJ Saldo Negativo	0,00	D	0,00	0,00	0,00	D
1.01.02.04.04	CSLL Retida na Fonte	0,00	D	0,00	0,00	0,00	D
1.01.02.04.05	CSLL Recolhida por Estimativa	0,00	D	0,00	0,00	0,00	D
1.01.02.04.06	CSLL Saldo Negativo	0,00	D	0,00	0,00	0,00	D
1.01.02.04.07	PIS/PASEP Retido na Fonte	0,00	D	0,00	0,00	0,00	D
1.01.02.04.08	PIS/PASEP a Compensar	0,00	D	0,00	0,00	0,00	D
1.01.02.04.09	COFINS Retida na Fonte	0,00	D	0,00	0,00	0,00	D
1.01.02.04.10	COFINS a Compensar	0,00	D	0,00	0,00	0,00	D
1.01.02.04.11	IPI a Compensar	0,00	D	0,00	0,00	0,00	D
1.01.02.04.12	IOF a Compensar	0,00	D	0,00	0,00	0,00	D
1.01.02.04.13	Imposto de Importação a Compensar	0,00	D	0,00	0,00	0,00	D

Estes dados são cópia fiel dos constantes em nossos arquivos. Informações protegidas por sigilo fiscal.

Relatório de Impressão de Pastas e Fichas

fls. 39

Nome Empresarial: WANDDER IND DE MAQUINAS E EQUIPAMENTOS LTDA

Período da Escrituração: 01/01/2019 a 31/12/2019

CNPJ: 20.446.079/0001-96

SCP:

Registro P030 - Identificação do período e forma de apuração do imposto de renda e da contribuição social sobre o lucro líquido das empresas tributadas pelo lucro presumido

Data Saldo Inicial	Data Saldo Final	Período de apuração
01/01/2019	31/03/2019	T01 - Primeiro Trimestre

Registro P100 - Balanço Patrimonial

Código	Descrição	Saldo inicial	D/C	Total Débitos	Total Créditos	Saldo final	D/C
1.01.02.04.14	Imposto de Exportação a Compensar	0,00	D	0,00	0,00	0,00	D
1.01.02.04.15	ITR a Compensar	0,00	D	0,00	0,00	0,00	D
1.01.02.04.16	CIDE a Compensar	0,00	D	0,00	0,00	0,00	D
1.01.02.04.17	Contribuição Previdenciária Retida na Prestação de Serviços	0,00	D	0,00	0,00	0,00	D
1.01.02.04.18	Contribuição Previdenciária a Compensar	0,00	D	0,00	0,00	0,00	D
1.01.02.04.40	Outros Tributos a Compensar	0,00	D	0,00	0,00	0,00	D
1.01.02.04.50	(-) Juros a Apropriar Decorrentes de Ajuste a Valor Presente (AVP) - Tributos a Compensar	0,00	C	0,00	0,00	0,00	C
1.01.02.04.55	(-) Perdas por Redução ao Valor Recuperável (Impairment)- Tributos a Compensar	0,00	C	0,00	0,00	0,00	C
1.01.02.09	OUTROS CRÉDITOS CIRCULANTE	0,00	C	0,00	0,00	0,00	C
1.01.02.09.01	Mútuos com Partes Não Relacionadas Circulante - No País	0,00	D	0,00	0,00	0,00	D
1.01.02.09.02	Mútuos com Partes Não Relacionadas Circulante - No Exterior	0,00	D	0,00	0,00	0,00	D
1.01.02.09.03	Dividendos a Receber - Circulante - No País	0,00	D	0,00	0,00	0,00	D
1.01.02.09.04	Dividendos a Receber - Circulante - No Exterior	0,00	D	0,00	0,00	0,00	D
1.01.02.09.05	Juros Sobre o Capital Próprio a Receber - Circulante	0,00	D	0,00	0,00	0,00	D
1.01.02.09.06	Adiantamento para Futuro Aumento de Capital Ativo - Circulante	0,00	D	0,00	0,00	0,00	D
1.01.02.09.07	Outros Juros a Receber - Circulante	0,00	D	0,00	0,00	0,00	D
1.01.02.09.09	Contraprestação Contingente Ativa - Combinação de Negócios - Circulante	0,00	D	0,00	0,00	0,00	D
1.01.02.09.10	Demais Créditos a Receber - Circulante	0,00	D	0,00	0,00	0,00	D
1.01.02.09.11	Depósitos em Contencioso - Circulante	0,00	D	0,00	0,00	0,00	D

Estes dados são cópia fiel dos constantes em nossos arquivos. Informações protegidas por sigilo fiscal.

Relatório de Impressão de Pastas e Fichas

fls. 40

Nome Empresarial: WANDDER IND DE MAQUINAS E EQUIPAMENTOS LTDA

Período da Escrituração: 01/01/2019 a 31/12/2019

CNPJ: 20.446.079/0001-96

SCP:

Registro P030 - Identificação do período e forma de apuração do imposto de renda e da contribuição social sobre o lucro líquido das empresas tributadas pelo lucro presumido

Data Saldo Inicial	Data Saldo Final	Período de apuração
01/01/2019	31/03/2019	T01 - Primeiro Trimestre

Registro P100 - Balanço Patrimonial

Código	Descrição	Saldo inicial	D/C	Total Débitos	Total Créditos	Saldo final	D/C
1.01.02.09.12	Outros Créditos em Contencioso - Circulante	0,00	D	0,00	0,00	0,00	D
1.01.02.09.20	Direitos Creditórios Cedidos	0,00	D	0,00	0,00	0,00	D
1.01.02.09.21	(-) Deságio na Cessão de Títulos	0,00	C	0,00	0,00	0,00	C
1.01.02.09.25	Direitos Creditórios a Receber	0,00	D	0,00	0,00	0,00	D
1.01.02.09.50	(-) Juros a Apropriar Decorrentes de Ajuste a Valor Presente (AVP) - Outros Créditos - Circulante	0,00	C	0,00	0,00	0,00	C
1.01.02.09.55	(-) Perdas Estimadas por Redução ao Valor Recuperável (Impairment) - Outros Créditos - Circulante	0,00	C	0,00	0,00	0,00	C
1.01.02.09.60	CPC 47 - Ativos de Contrato - Circulante	0,00	D	0,00	0,00	0,00	D
1.01.02.09.70	Subconta - Ajuste a Valor Justo - Outros Créditos - Circulante	0,00	D	0,00	0,00	0,00	D
1.01.03	ESTOQUES	0,00	C	0,00	0,00	0,00	C
1.01.03.01	ESTOQUES DE MERCADORIAS	0,00	C	0,00	0,00	0,00	C
1.01.03.01.01	Mercadorias para Revenda	0,00	D	0,00	0,00	0,00	D
1.01.03.01.55	(-) Perda por Ajuste ao Valor Realizável Líquido - Estoque Mercadorias	0,00	C	0,00	0,00	0,00	C
1.01.03.01.70	Subconta - Ajuste a Valor Justo - Estoque Mercadorias	0,00	D	0,00	0,00	0,00	D
1.01.03.01.75	Subconta - Ajuste a Valor Presente (AVP) - Estoque Mercadorias	0,00	D	0,00	0,00	0,00	D
1.01.03.01.90	Subconta - Adoção Inicial - Estoques de Mercadorias	0,00	D	0,00	0,00	0,00	D
1.01.03.02	ESTOQUES DE PRODUTOS	0,00	C	0,00	0,00	0,00	C
1.01.03.02.01	Insumos (materiais diretos)	0,00	D	0,00	0,00	0,00	D
1.01.03.02.02	Outros Materiais	0,00	D	0,00	0,00	0,00	D

Estes dados são cópia fiel dos constantes em nossos arquivos. Informações protegidas por sigilo fiscal.

Este documento é cópia do original, assinado digitalmente por EDUARDO FONSECA BRANQUINHO, liberado nos autos em 01/11/2023 às 22:45. Para conferir o original, acesse o site <https://esaj.tjsp.jus.br/pastadigital/pg/abrirConferenciaDocumento.do>, informe o processo 0007309-53.2023.8.26.0071 e código z4f9k4Uw.

Relatório de Impressão de Pastas e Fichas

fls. 41

Nome Empresarial: WANDDER IND DE MAQUINAS E EQUIPAMENTOS LTDA

Período da Escrituração: 01/01/2019 a 31/12/2019

CNPJ: 20.446.079/0001-96

SCP:

Registro P030 - Identificação do período e forma de apuração do imposto de renda e da contribuição social sobre o lucro líquido das empresas tributadas pelo lucro presumido

Data Saldo Inicial	Data Saldo Final	Período de apuração
01/01/2019	31/03/2019	T01 - Primeiro Trimestre

Registro P100 - Balanço Patrimonial

Código	Descrição	Saldo inicial	D/C	Total Débitos	Total Créditos	Saldo final	D/C
1.01.03.02.03	Produtos em Elaboração	0,00	D	0,00	0,00	0,00	D
1.01.03.02.04	Produtos Acabados	0,00	D	0,00	0,00	0,00	D
1.01.03.02.55	(-) Perda por Ajuste ao Valor Realizável Líquido - Estoque Produtos	0,00	C	0,00	0,00	0,00	C
1.01.03.02.70	Subconta - Ajuste a Valor Justo - Estoque de Produtos	0,00	D	0,00	0,00	0,00	D
1.01.03.02.75	Subconta Ajuste a Valor Presente (AVP) - Estoque de Produtos	0,00	D	0,00	0,00	0,00	D
1.01.03.02.90	Subconta Adoção Inicial - Estoques de Produtos	0,00	D	0,00	0,00	0,00	D
1.01.03.03	ESTOQUES - ATIVIDADE IMOBILIÁRIA	0,00	C	0,00	0,00	0,00	C
1.01.03.03.01	Terrenos - Atividade Imobiliária	0,00	D	0,00	0,00	0,00	D
1.01.03.03.02	Imóveis Adquiridos para Revenda - Atividade Imobiliária	0,00	D	0,00	0,00	0,00	D
1.01.03.03.03	Obras em Andamento - Atividade Imobiliária	0,00	D	0,00	0,00	0,00	D
1.01.03.03.04	Imóveis à Venda - Atividade Imobiliária	0,00	D	0,00	0,00	0,00	D
1.01.03.03.05	Construções em Andamento de Imóveis Destinados à Venda	0,00	D	0,00	0,00	0,00	D
1.01.03.03.06	Materiais de Construção - Atividade Imobiliária	0,00	D	0,00	0,00	0,00	D
1.01.03.03.55	(-) Perda por Ajuste ao Valor Realizável Líquido - Estoque Atividade Imobiliária	0,00	C	0,00	0,00	0,00	C
1.01.03.03.75	Subconta Ajuste a Valor Presente (AVP) - Estoque Atividade Imobiliária	0,00	D	0,00	0,00	0,00	D
1.01.03.03.90	Subconta Adoção Inicial - Estoques Atividade Imobiliária	0,00	D	0,00	0,00	0,00	D
1.01.03.04	ESTOQUES - LONGA MATURAÇÃO	0,00	C	0,00	0,00	0,00	C
1.01.03.04.01	Insumos (materiais diretos) - Estoque Longa Maturação	0,00	D	0,00	0,00	0,00	D
1.01.03.04.02	Outros Materiais - Estoque Longa Maturação	0,00	D	0,00	0,00	0,00	D

Estes dados são cópia fiel dos constantes em nossos arquivos. Informações protegidas por sigilo fiscal.

Relatório de Impressão de Pastas e Fichas

fls. 42

Nome Empresarial: WANDDER IND DE MAQUINAS E EQUIPAMENTOS LTDA

Período da Escrituração: 01/01/2019 a 31/12/2019

CNPJ: 20.446.079/0001-96

SCP:

Registro P030 - Identificação do período e forma de apuração do imposto de renda e da contribuição social sobre o lucro líquido das empresas tributadas pelo lucro presumido

Data Saldo Inicial	Data Saldo Final	Período de apuração
01/01/2019	31/03/2019	T01 - Primeiro Trimestre

Registro P100 - Balanço Patrimonial

Código	Descrição	Saldo inicial	D/C	Total Débitos	Total Créditos	Saldo final	D/C
1.01.03.04.03	Produtos em Elaboração - Estoque Longa Maturação	0,00	D	0,00	0,00	0,00	D
1.01.03.04.04	Produtos Acabados - Estoque Longa Maturação	0,00	D	0,00	0,00	0,00	D
1.01.03.04.55	(-) Perda por Ajuste ao Valor Realizável Líquido - Estoque Longa Maturação	0,00	C	0,00	0,00	0,00	C
1.01.03.04.70	Subconta - Ajuste a Valor Justo - Estoque Longa Maturação	0,00	D	0,00	0,00	0,00	D
1.01.03.04.75	Subconta Ajuste a Valor Presente (AVP) - Estoque Longa Maturação	0,00	D	0,00	0,00	0,00	D
1.01.03.04.90	Subconta Adoção Inicial - Estoques Longa Maturação	0,00	D	0,00	0,00	0,00	D
1.01.03.05	ESTOQUES - ATIVIDADE RURAL	0,00	C	0,00	0,00	0,00	C
1.01.03.05.01	Produtos Agropecuários de Origem Animal	0,00	D	0,00	0,00	0,00	D
1.01.03.05.02	Produtos Agropecuários de Origem Vegetal	0,00	D	0,00	0,00	0,00	D
1.01.03.05.03	Insumos Agropecuários	0,00	D	0,00	0,00	0,00	D
1.01.03.05.04	Outros Materiais - Atividade Rural	0,00	D	0,00	0,00	0,00	D
1.01.03.05.55	(-) Perda por Ajuste ao Valor Realizável Líquido - Estoque Atividade Rural	0,00	C	0,00	0,00	0,00	C
1.01.03.05.70	Subconta - Ajuste a Valor Justo - Estoque Atividade Rural	0,00	D	0,00	0,00	0,00	D
1.01.03.05.75	Subconta Ajuste a Valor Presente (AVP) - Estoque Atividade Rural	0,00	D	0,00	0,00	0,00	D
1.01.03.05.90	Subconta Adoção Inicial - Estoques Atividade Rural	0,00	D	0,00	0,00	0,00	D
1.01.03.06	ESTOQUES SERVIÇOS	0,00	C	0,00	0,00	0,00	C
1.01.03.06.01	Materiais Aplicados na Produção de Serviços	0,00	D	0,00	0,00	0,00	D
1.01.03.06.02	Serviços em Andamento	0,00	D	0,00	0,00	0,00	D
1.01.03.06.03	Serviços Acabados	0,00	D	0,00	0,00	0,00	D

Estes dados são cópia fiel dos constantes em nossos arquivos. Informações protegidas por sigilo fiscal.

Relatório de Impressão de Pastas e Fichas

fls. 43

Nome Empresarial: WANDDER IND DE MAQUINAS E EQUIPAMENTOS LTDA

Período da Escrituração: 01/01/2019 a 31/12/2019

CNPJ: 20.446.079/0001-96

SCP:

Registro P030 - Identificação do período e forma de apuração do imposto de renda e da contribuição social sobre o lucro líquido das empresas tributadas pelo lucro presumido

Data Saldo Inicial	Data Saldo Final	Período de apuração
01/01/2019	31/03/2019	T01 - Primeiro Trimestre

Registro P100 - Balanço Patrimonial

Código	Descrição	Saldo inicial	D/C	Total Débitos	Total Créditos	Saldo final	D/C
1.01.03.06.55	(-) Perda por Ajuste ao Valor Realizável Líquido - Estoque Serviços	0,00	C	0,00	0,00	0,00	C
1.01.03.06.70	Subconta - Ajuste a Valor Justo - Estoque Serviços	0,00	D	0,00	0,00	0,00	D
1.01.03.06.75	Subconta Ajuste a Valor Presente (AVP) - Estoque Serviços	0,00	D	0,00	0,00	0,00	D
1.01.03.06.90	Subconta Adoção Inicial - Estoque Serviços	0,00	D	0,00	0,00	0,00	D
1.01.03.07	ESTOQUES (OUTROS)	0,00	C	0,00	0,00	0,00	C
1.01.03.07.01	Material em Almoxarifado	0,00	D	0,00	0,00	0,00	D
1.01.03.07.02	Material Destinado à Destruição	0,00	D	0,00	0,00	0,00	D
1.01.03.07.03	Sucata	0,00	D	0,00	0,00	0,00	D
1.01.03.07.04	Outros Estoques	0,00	D	0,00	0,00	0,00	D
1.01.03.07.55	(-) Perda por Ajuste ao Valor Realizável Líquido - Estoques Outros	0,00	C	0,00	0,00	0,00	C
1.01.03.07.75	Subconta Ajuste a Valor Presente (AVP) - Estoque Outros	0,00	D	0,00	0,00	0,00	D
1.01.03.07.90	Subconta Adoção Inicial - Estoque Outros	0,00	D	0,00	0,00	0,00	D
1.01.05	DESPESAS DO EXERCÍCIO SEGUINTE	0,00	C	0,00	0,00	0,00	C
1.01.05.01	DESPESAS DO EXERCÍCIO SEGUINTE	0,00	C	0,00	0,00	0,00	C
1.01.05.01.01	Aluguéis Pagos Antecipadamente	0,00	D	0,00	0,00	0,00	D
1.01.05.01.02	Prêmios de Seguros a Apropriar	0,00	D	0,00	0,00	0,00	D
1.01.05.01.03	Encargos Financeiros a Apropriar	0,00	D	0,00	0,00	0,00	D
1.01.05.01.09	Outros Custos e Despesas Pagos Antecipadamente	0,00	D	0,00	0,00	0,00	D
1.01.10	ATIVO BIOLÓGICO - CIRCULANTE	0,00	C	0,00	0,00	0,00	C

Estes dados são cópia fiel dos constantes em nossos arquivos. Informações protegidas por sigilo fiscal.

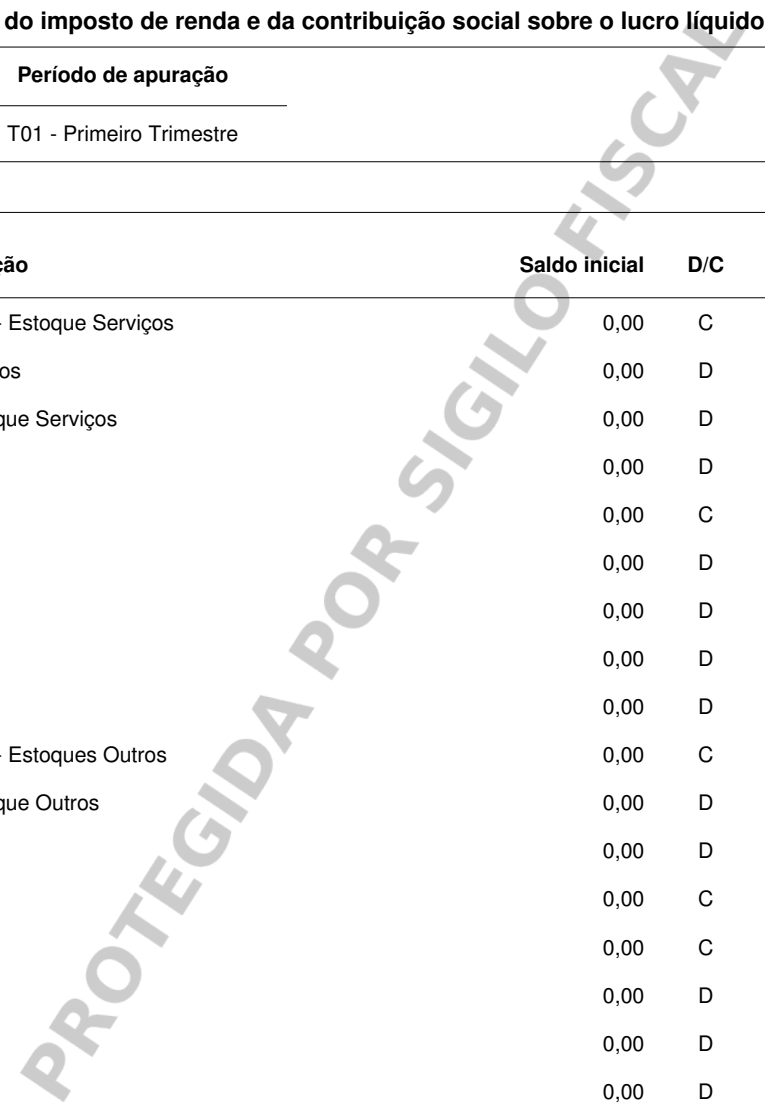

Este documento é cópia do original, assinado digitalmente por EDUARDO FONSECA BRANQUINHO, liberado nos autos em 01/11/2023 às 22:45. Para conferir o original, acesse o site https://esaj.tjsp.jus.br/pastadigital/pg/abrirConferenciaDocumento.do, informe o processo 0007309-53.2023.8.26.0071 e código z4F9k4Uw.

Relatório de Impressão de Pastas e Fichas

fls. 44

Nome Empresarial: WANDDER IND DE MAQUINAS E EQUIPAMENTOS LTDA

Período da Escrituração: 01/01/2019 a 31/12/2019

CNPJ: 20.446.079/0001-96

SCP:

Registro P030 - Identificação do período e forma de apuração do imposto de renda e da contribuição social sobre o lucro líquido das empresas tributadas pelo lucro presumido

Data Saldo Inicial	Data Saldo Final	Período de apuração
01/01/2019	31/03/2019	T01 - Primeiro Trimestre

Registro P100 - Balanço Patrimonial

Código	Descrição	Saldo inicial	D/C	Total Débitos	Total Créditos	Saldo final	D/C
1.01.10.01	ATIVO BIOLÓGICO AVALIADO PELO VALOR JUSTO - CIRCULANTE	0,00	C	0,00	0,00	0,00	C
1.01.10.01.01	Ativo Biológico Consumível - Origem Animal Pelo Valor Justo	0,00	D	0,00	0,00	0,00	D
1.01.10.01.02	Ativo Biológico Consumível - Origem Vegetal Pelo Valor Justo	0,00	D	0,00	0,00	0,00	D
1.01.10.01.70	Subconta - Ajuste a Valor Justo (AVJ) Ativos Biológicos Consumíveis Pelo Valor Justo - Circulante	0,00	D	0,00	0,00	0,00	D
1.01.10.01.75	Subconta Ajuste a Valor Presente (AVP) - Ativos Biológicos Pelo Valor Justo - Circulante	0,00	D	0,00	0,00	0,00	D
1.01.10.01.90	Subconta Adoção Inicial - Ativo Biologico	0,00	D	0,00	0,00	0,00	D
1.01.10.02	ATIVO BIOLÓGICO AVALIADO PELO CUSTO - CIRCULANTE	0,00	C	0,00	0,00	0,00	C
1.01.10.02.01	Ativo Biológico Consumível - Origem Animal - Pelo Custo	0,00	D	0,00	0,00	0,00	D
1.01.10.02.02	Ativo Biológico Consumível - Origem Vegetal - Pelo Custo	0,00	D	0,00	0,00	0,00	D
1.01.10.02.55	(-) Perdas por Redução ao Valor Recuperável (Impairment) - Ativos Biológicos Consumível - Pelo Custo	0,00	D	0,00	0,00	0,00	D
1.01.10.02.75	Subconta Ajuste a Valor Presente (AVP) - Ativos Biológicos Consumíveis - Pelo Custo	0,00	D	0,00	0,00	0,00	D
1.01.11	ATIVO NÃO CIRCULANTE MANTIDO PARA VENDA	0,00	C	0,00	0,00	0,00	C
1.01.11.01	ATIVO NÃO CIRCULANTE MANTIDO PARA VENDA	0,00	C	0,00	0,00	0,00	C
1.01.11.01.01	Ativo Não Circulante Mantido Para Venda	0,00	D	0,00	0,00	0,00	D
1.01.11.01.55	(-) Perdas Estimadas por Redução ao Valor Recuperável (Impairment) - Ativo Não Circulante Mantido para Venda	0,00	C	0,00	0,00	0,00	C
1.01.11.01.70	Subconta - Ajuste a Valor Justo Ativo Não Circulante Mantido para Venda	0,00	D	0,00	0,00	0,00	D
1.01.11.01.75	Subconta Ajuste a Valor Presente (AVP) - Ativo Não Circulante Mantido para Venda	0,00	D	0,00	0,00	0,00	D

Estes dados são cópia fiel dos constantes em nossos arquivos. Informações protegidas por sigilo fiscal.

Este documento é cópia do original, assinado digitalmente por EDUARDO FONSECA BRANQUINHO, liberado nos autos em 01/11/2023 às 22:45. Para conferir o original, acesse o site <https://esaj.tjsp.jus.br/pastadigital/rg/abrirConferenciaDocumento.do>, informe o processo 0007309-53.2023.8.26.0071 e código z4f9k4Uw.

Relatório de Impressão de Pastas e Fichas

fls. 45

Nome Empresarial: WANDDER IND DE MAQUINAS E EQUIPAMENTOS LTDA

Período da Escrituração: 01/01/2019 a 31/12/2019

CNPJ: 20.446.079/0001-96

SCP:

Registro P030 - Identificação do período e forma de apuração do imposto de renda e da contribuição social sobre o lucro líquido das empresas tributadas pelo lucro presumido

Data Saldo Inicial	Data Saldo Final	Período de apuração
01/01/2019	31/03/2019	T01 - Primeiro Trimestre

Registro P100 - Balanço Patrimonial

Código	Descrição	Saldo inicial	D/C	Total Débitos	Total Créditos	Saldo final	D/C
1.01.11.01.90	Subconta Adoção Inicial - Ativo Não circulante Mantido para Venda	0,00	D	0,00	0,00	0,00	D
1.02	ATIVO NÃO CIRCULANTE	0,00	C	0,00	0,00	0,00	C
1.02.01	REALIZÁVEL A LONGO PRAZO	0,00	C	0,00	0,00	0,00	C
1.02.01.01	CRÉDITOS E VALORES - LONGO PRAZO	0,00	C	0,00	0,00	0,00	C
1.02.01.01.01	Clientes - Longo Prazo	0,00	D	0,00	0,00	0,00	D
1.02.01.01.02	Mútuos com Partes Não Relacionadas - Ativo- Longo Prazo	0,00	D	0,00	0,00	0,00	D
1.02.01.01.03	Mútuos com Partes Relacionadas - Ativo - Longo Prazo	0,00	D	0,00	0,00	0,00	D
1.02.01.01.04	Adiantamento para Futuro Aumento de Capital - Ativo - Longo Prazo	0,00	D	0,00	0,00	0,00	D
1.02.01.01.07	Títulos Patrimoniais Avaliados pelo Custo - Longo Prazo	0,00	D	0,00	0,00	0,00	D
1.02.01.01.09	Contraprestação Contingente Ativa - Combinação de Negócios Longo Prazo	0,00	D	0,00	0,00	0,00	D
1.02.01.01.10	Outros Valores Mobiliários - No Exterior - Longo Prazo	0,00	D	0,00	0,00	0,00	D
1.02.01.01.19	(-) Outras Contas Retificadoras Créditos e Valores - Longo Prazo	0,00	C	0,00	0,00	0,00	C
1.02.01.01.20	Direitos Creditórios Cedidos Longo Prazo	0,00	D	0,00	0,00	0,00	D
1.02.01.01.21	(-) Deságio na Cessão de Títulos Longo Prazo	0,00	C	0,00	0,00	0,00	C
1.02.01.01.25	Direitos Creditórios a Receber Longo Prazo	0,00	D	0,00	0,00	0,00	D
1.02.01.01.26	Duplicatas a Receber Operações com Partes Não Relacionadas no País Longo Prazo	0,00	D	0,00	0,00	0,00	D
1.02.01.01.27	Duplicatas a Receber - Operações com Partes Não Relacionadas no Exterior Longo Prazo	0,00	D	0,00	0,00	0,00	D
1.02.01.01.28	Duplicatas a Receber - Operações com Partes Relacionadas no País Longo Prazo	0,00	D	0,00	0,00	0,00	D

Estes dados são cópia fiel dos constantes em nossos arquivos. Informações protegidas por sigilo fiscal.

Este documento é cópia do original, assinado digitalmente por EDUARDO FONSECA BRANQUINHO, liberado nos autos em 01/11/2023 às 22:45. Para conferir o original, acesse o site <https://esaj.tjsp.jus.br/pastadigital/pg/abrirConferenciaDocumento.do>, informe o processo 0007309-53.2023.8.26.0071 e código z4F9k4Uw.

Relatório de Impressão de Pastas e Fichas

fls. 46

Nome Empresarial: WANDDER IND DE MAQUINAS E EQUIPAMENTOS LTDA

Período da Escrituração: 01/01/2019 a 31/12/2019

CNPJ: 20.446.079/0001-96

SCP:

Registro P030 - Identificação do período e forma de apuração do imposto de renda e da contribuição social sobre o lucro líquido das empresas tributadas pelo lucro presumido

Data Saldo Inicial	Data Saldo Final	Período de apuração
01/01/2019	31/03/2019	T01 - Primeiro Trimestre

Registro P100 - Balanço Patrimonial

Código	Descrição	Saldo inicial	D/C	Total Débitos	Total Créditos	Saldo final	D/C
1.02.01.01.29	Duplicatas a Receber - Operações com Partes Relacionadas no Exterior Longo Prazo	0,00	D	0,00	0,00	0,00	D
1.02.01.01.50	(-) Juros a Apropriar Decorrentes de Ajuste a Valor Presente (AVP) - Créditos Longo Prazo	0,00	C	0,00	0,00	0,00	C
1.02.01.01.52	(-) Perdas Estimadas em Créditos de Liquidação Duvidosa Longo Prazo	0,00	C	0,00	0,00	0,00	C
1.02.01.01.55	(-) Perdas por Redução ao Valor Recuperável (Impairment) - Créditos e Valores - Longo Prazo	0,00	C	0,00	0,00	0,00	C
1.02.01.01.70	Subconta - Ajuste a Valor Justo - Créditos Longo Prazo	0,00	D	0,00	0,00	0,00	D
1.02.01.01.90	Subconta Adoção Inicial - Créditos e Valores Longo Prazo	0,00	D	0,00	0,00	0,00	D
1.02.01.02	VALORES MOBILIÁRIOS - NO PAÍS	0,00	C	0,00	0,00	0,00	C
1.02.01.02.01	Títulos para Negociação - No País - Longo Prazo	0,00	D	0,00	0,00	0,00	D
1.02.01.02.02	Títulos Disponíveis para Venda - No País - Longo Prazo	0,00	D	0,00	0,00	0,00	D
1.02.01.02.03	Títulos Mantidos até o Vencimento - No País - Longo Prazo	0,00	D	0,00	0,00	0,00	D
1.02.01.02.10	Debêntures Emitidas por Partes Relacionada - No País - Longo Prazo	0,00	D	0,00	0,00	0,00	D
1.02.01.02.11	Debêntures Emitidas por Partes Não Relacionada - No País - Longo Prazo	0,00	D	0,00	0,00	0,00	D
1.02.01.02.14	Outros Valores Mobiliários No País - Longo Prazo	0,00	D	0,00	0,00	0,00	D
1.02.01.02.15	Outros Empréstimos e Recebíveis No País - Longo Prazo	0,00	D	0,00	0,00	0,00	D
1.02.01.02.16	Outros Juros a Receber No País - Longo Prazo	0,00	D	0,00	0,00	0,00	D
1.02.01.02.50	(-) Juros a Apropriar Decorrentes de Ajuste a Valor Presente (AVP) Valores Mobiliários No País - Longo Prazo	0,00	C	0,00	0,00	0,00	C
1.02.01.02.55	(-) Perdas por Redução ao Valor Recuperável (Impairment) - Valores Mobiliários - No País - Longo Prazo	0,00	C	0,00	0,00	0,00	C

Estes dados são cópia fiel dos constantes em nossos arquivos. Informações protegidas por sigilo fiscal.

Relatório de Impressão de Pastas e Fichas

fls. 47

Nome Empresarial: WANDDER IND DE MAQUINAS E EQUIPAMENTOS LTDA

Período da Escrituração: 01/01/2019 a 31/12/2019

CNPJ: 20.446.079/0001-96

SCP:

Registro P030 - Identificação do período e forma de apuração do imposto de renda e da contribuição social sobre o lucro líquido das empresas tributadas pelo lucro presumido

Data Saldo Inicial	Data Saldo Final	Período de apuração
01/01/2019	31/03/2019	T01 - Primeiro Trimestre

Registro P100 - Balanço Patrimonial

Código	Descrição	Saldo inicial	D/C	Total Débitos	Total Créditos	Saldo final	D/C
1.02.01.02.70	Subconta - Ajuste a Valor Justo Valores Mobiliários No País - Longo Prazo	0,00	D	0,00	0,00	0,00	D
1.02.01.02.90	Subconta Adoção Inicial - Valores Mobiliários - No País Longo Prazo	0,00	D	0,00	0,00	0,00	D
1.02.01.03	VALORES MOBILIÁRIOS - NO EXTERIOR	0,00	C	0,00	0,00	0,00	C
1.02.01.03.01	Títulos para Negociação - No Exterior - Longo Prazo	0,00	D	0,00	0,00	0,00	D
1.02.01.03.02	Títulos Disponíveis para Venda - No Exterior - Longo Prazo	0,00	D	0,00	0,00	0,00	D
1.02.01.03.03	Títulos Mantidos até o Vencimento - No Exterior - Longo Prazo	0,00	D	0,00	0,00	0,00	D
1.02.01.03.04	Debêntures emitidas por Partes Relacionada No Exterior - Longo Prazo	0,00	D	0,00	0,00	0,00	D
1.02.01.03.05	Debêntures emitidas por Partes Não Relacionada - No Exterior - Longo Prazo	0,00	D	0,00	0,00	0,00	D
1.02.01.03.06	Outros Empréstimos e Recebíveis No Exterior - Longo Prazo	0,00	D	0,00	0,00	0,00	D
1.02.01.03.50	(-) Juros a Apropriar Decorrentes de Ajuste a Valor Presente (AVP) Valores Mobiliários No Exterior - Longo Prazo	0,00	C	0,00	0,00	0,00	C
1.02.01.03.55	(-) Perdas Estimadas por Redução ao Valor Recuperável (Impairment) - Valores Mobiliário - No Exterior - Longo Prazo	0,00	C	0,00	0,00	0,00	C
1.02.01.03.70	Subconta - Ajuste a Valor Justo Valores Mobiliários No Exterior - Longo Prazo	0,00	D	0,00	0,00	0,00	D
1.02.01.03.90	Subconta Adoção Inicial - Valores Mobiliários - No Exterior Longo Prazo	0,00	D	0,00	0,00	0,00	D
1.02.01.05	ATIVOS FISCAIS DIFERIDOS - LONGO PRAZO	0,00	C	0,00	0,00	0,00	C
1.02.01.05.01	Créditos Fiscais CSLL - Diferenças Temporárias e Base de Cálculo Negativa - Longo Prazo	0,00	D	0,00	0,00	0,00	D
1.02.01.05.02	Créditos Fiscais IRPJ - Diferenças Temporárias e Prejuízos Fiscais - Longo Prazo	0,00	D	0,00	0,00	0,00	D
1.02.01.07	CRÉDITOS EM CONTENCIOSO - LONGO PRAZO	0,00	C	0,00	0,00	0,00	C
1.02.01.07.01	Depósitos em Contencioso - Longo Prazo	0,00	D	0,00	0,00	0,00	D

Estes dados são cópia fiel dos constantes em nossos arquivos. Informações protegidas por sigilo fiscal.

Relatório de Impressão de Pastas e Fichas

fls. 48

Nome Empresarial: WANDDER IND DE MAQUINAS E EQUIPAMENTOS LTDA

Período da Escrituração: 01/01/2019 a 31/12/2019

CNPJ: 20.446.079/0001-96

SCP:

Registro P030 - Identificação do período e forma de apuração do imposto de renda e da contribuição social sobre o lucro líquido das empresas tributadas pelo lucro presumido

Data Saldo Inicial	Data Saldo Final	Período de apuração
01/01/2019	31/03/2019	T01 - Primeiro Trimestre

Registro P100 - Balanço Patrimonial

Código	Descrição	Saldo inicial	D/C	Total Débitos	Total Créditos	Saldo final	D/C
1.02.01.07.10	Outros Créditos em Contencioso - Longo Prazo	0,00	D	0,00	0,00	0,00	D
1.02.01.07.55	(-) Perdas por Redução ao Valor Recuperável (Impairment) - Créditos em Contencioso Longo Prazo	0,00	D	0,00	0,00	0,00	D
1.02.01.08	TRIBUTOS A RECUPERAR - Longo Prazo	0,00	C	0,00	0,00	0,00	C
1.02.01.08.01	IPI a Recuperar - Longo Prazo	0,00	D	0,00	0,00	0,00	D
1.02.01.08.02	ICMS a Recuperar - Longo Prazo	0,00	D	0,00	0,00	0,00	D
1.02.01.08.03	PIS a Recuperar - Crédito Básico - Longo Prazo	0,00	D	0,00	0,00	0,00	D
1.02.01.08.04	PIS a Recuperar - Crédito Presumido - Longo Prazo	0,00	D	0,00	0,00	0,00	D
1.02.01.08.05	COFINS a Recuperar - Crédito Básico - Longo Prazo	0,00	D	0,00	0,00	0,00	D
1.02.01.08.06	COFINS a Recuperar - Crédito Presumido - Longo Prazo	0,00	D	0,00	0,00	0,00	D
1.02.01.08.07	CIDE a Recuperar - Longo Prazo	0,00	D	0,00	0,00	0,00	D
1.02.01.08.40	Outros Impostos e Contribuições a Recuperar - Longo Prazo	0,00	D	0,00	0,00	0,00	D
1.02.01.08.50	(-) Juros a Apropriar Decorrentes de Ajuste a Valor Presente (AVP) - Tributos a Recuperar - Longo Prazo	0,00	C	0,00	0,00	0,00	C
1.02.01.08.55	(-) Perdas por Redução ao Valor Recuperável (Impairment) - Tributos a Recuperar - Longo Prazo	0,00	C	0,00	0,00	0,00	C
1.02.01.09	DESPESAS PAGAS ANTECIPADAMENTE - LONGO PRAZO	0,00	C	0,00	0,00	0,00	C
1.02.01.09.01	Alugueis pagos Antecipadamente - Longo Prazo	0,00	D	0,00	0,00	0,00	D
1.02.01.09.02	Prêmios de Seguros a Apropriar - Longo Prazo	0,00	D	0,00	0,00	0,00	D
1.02.01.09.03	Encargos Financeiros a Apropriar Longo Prazo	0,00	D	0,00	0,00	0,00	D

Estes dados são cópia fiel dos constantes em nossos arquivos. Informações protegidas por sigilo fiscal.

Relatório de Impressão de Pastas e Fichas

fls. 49

Nome Empresarial: WANDDER IND DE MAQUINAS E EQUIPAMENTOS LTDA

Período da Escrituração: 01/01/2019 a 31/12/2019

CNPJ: 20.446.079/0001-96

SCP:

Registro P030 - Identificação do período e forma de apuração do imposto de renda e da contribuição social sobre o lucro líquido das empresas tributadas pelo lucro presumido

Data Saldo Inicial	Data Saldo Final	Período de apuração
01/01/2019	31/03/2019	T01 - Primeiro Trimestre

Registro P100 - Balanço Patrimonial

Código	Descrição	Saldo inicial	D/C	Total Débitos	Total Créditos	Saldo final	D/C
1.02.01.09.09	Outros Custos e Despesas Pagos Antecipadamente - Longo Prazo	0,00	D	0,00	0,00	0,00	D
1.02.01.10	ATIVO BIOLÓGICO - LONGO PRAZO	0,00	C	0,00	0,00	0,00	C
1.02.01.10.01	Ativo Biológico Consumível - Origem Animal - Pelo Valor Justo - Longo Prazo	0,00	D	0,00	0,00	0,00	D
1.02.01.10.02	Ativo Biológico Consumível - Origem Vegetal - Pelo Valor Justo - Longo Prazo	0,00	D	0,00	0,00	0,00	D
1.02.01.10.10	Ativo Biológico Consumível - Origem Animal - Pelo Custo - Longo Prazo	0,00	D	0,00	0,00	0,00	D
1.02.01.10.11	Ativo Biológico Consumível - Origem Vegetal - Pelo Custo - Longo Prazo	0,00	D	0,00	0,00	0,00	D
1.02.01.10.55	(-) Perdas por Redução ao Valor Recuperável (Impairment) - Ativos Biológicos Consumível Longo Prazo	0,00	D	0,00	0,00	0,00	D
1.02.01.10.70	Subconta - Ajuste a Valor Justo (AVJ) Ativos Biológicos - Longo Prazo	0,00	D	0,00	0,00	0,00	D
1.02.01.10.75	Subconta Ajuste a Valor Presente (AVP) - Ativos Biológicos - Longo Prazo	0,00	D	0,00	0,00	0,00	D
1.02.01.10.90	Subconta Adoção Inicial Ativo Biológico Longo Prazo	0,00	D	0,00	0,00	0,00	D
1.02.01.15	OUTROS CRÉDITOS LONGO PRAZO	0,00	C	0,00	0,00	0,00	C
1.02.01.15.01	Outros Créditos - Longo Prazo	0,00	D	0,00	0,00	0,00	D
1.02.01.15.60	CPC 47 - Ativos de Contrato - Longo Prazo	0,00	D	0,00	0,00	0,00	D
1.02.02	INVESTIMENTOS	0,00	C	0,00	0,00	0,00	C
1.02.02.01	PARTICIPAÇÕES PERMANENTES EM SOCIEDADES - NO PAÍS	0,00	C	0,00	0,00	0,00	C
1.02.02.01.01	Participações Permanentes em Controladas - no País	0,00	D	0,00	0,00	0,00	D
1.02.02.01.04	Participações Permanentes em Coligadas - no País	0,00	D	0,00	0,00	0,00	D
1.02.02.01.05	Participações Permanentes em Joint Ventures e Sociedades de Propósito Específico (SPE) - no País	0,00	D	0,00	0,00	0,00	D

Estes dados são cópia fiel dos constantes em nossos arquivos. Informações protegidas por sigilo fiscal.

Este documento é cópia do original, assinado digitalmente por EDUARDO FONSECA BRANQUINHO, liberado nos autos em 01/11/2023 às 22:45. Para conferir o original, acesse o site <https://esaj.tjsp.jus.br/pastadigital/pg/abrirConferenciaDocumento.do>, informe o processo 0007309-53.2023.8.26.0071 e código z4f9k4Uw.

Relatório de Impressão de Pastas e Fichas

fls. 50

Nome Empresarial: WANDDER IND DE MAQUINAS E EQUIPAMENTOS LTDA

Período da Escrituração: 01/01/2019 a 31/12/2019

CNPJ: 20.446.079/0001-96

SCP:

Registro P030 - Identificação do período e forma de apuração do imposto de renda e da contribuição social sobre o lucro líquido das empresas tributadas pelo lucro presumido

Data Saldo Inicial	Data Saldo Final	Período de apuração
01/01/2019	31/03/2019	T01 - Primeiro Trimestre

Registro P100 - Balanço Patrimonial

Código	Descrição	Saldo inicial	D/C	Total Débitos	Total Créditos	Saldo final	D/C
1.02.02.01.06	Participações Permanentes em Outras Sociedades do Mesmo Grupo ou Controle Comum - Avaliadas pelo Método de Equivalência Patrimonial (MEP) - no País	0,00	D	0,00	0,00	0,00	D
1.02.02.01.07	Participações em Sociedades em Conta de Participação (SCP) - Sócio Ostensivo - Avaliadas pelo Método de Equivalência Patrimonial (MEP) - no País	0,00	D	0,00	0,00	0,00	D
1.02.02.01.08	Participações em Sociedades em Conta de Participação (SCP) - Sócio Participante - no País	0,00	D	0,00	0,00	0,00	D
1.02.02.01.10	Goodwill em Investimentos - no País	0,00	D	0,00	0,00	0,00	D
1.02.02.01.11	Mais Valia em Investimentos - no País	0,00	D	0,00	0,00	0,00	D
1.02.02.01.12	(-) Menos Valia em Investimentos - no País	0,00	C	0,00	0,00	0,00	C
1.02.02.01.20	Ágios em Investimentos Gerados até 31/12/2009 - no País	0,00	D	0,00	0,00	0,00	D
1.02.02.01.21	(-) Deságios em Investimentos Gerados até 31/12/2009 - no País	0,00	C	0,00	0,00	0,00	C
1.02.02.01.40	(-) Lucros a Apropriar em Vendas com Controladas -no País	0,00	C	0,00	0,00	0,00	C
1.02.02.01.41	(-) Lucros a Apropriar em Vendas com Coligadas -no País	0,00	C	0,00	0,00	0,00	C
1.02.02.01.42	(-) Lucros a Apropriar em Vendas com Joint Ventures -no País	0,00	C	0,00	0,00	0,00	C
1.02.02.01.43	(-) Lucros a Apropriar em Vendas com outras sociedades - Avaliadas pelo Método de Equivalência Patrimonial (MEP) - no País	0,00	C	0,00	0,00	0,00	C
1.02.02.01.55	(-) Perdas Estimadas por Redução ao Valor Recuperável (Impairment) de Participações Permanentes Avaliadas pelo Método de Equivalência Patrimonial - no País	0,00	C	0,00	0,00	0,00	C
1.02.02.01.56	(-) Perdas Estimadas por Redução ao Valor Recuperável (Impairment) do Goodwill em Investimentos - no País	0,00	C	0,00	0,00	0,00	C
1.02.02.01.60	Subconta - Ajuste a Valor Justo (AVJ) Reflexo - Ganho ou Perda na Investida	0,00	D	0,00	0,00	0,00	D

Estes dados são cópia fiel dos constantes em nossos arquivos. Informações protegidas por sigilo fiscal.

Este documento é cópia do original, assinado digitalmente por EDUARDO FONSECA BRANQUINHO, liberado nos autos em 01/11/2023 às 22:45. Para conferir o original, acesse o site <https://esaj.tjsp.jus.br/pastadigital/rg/abrirConferenciaDocumento.do>, informe o processo 0007309-53.2023.8.26.0071 e código z4f9k4Uw.

Relatório de Impressão de Pastas e Fichas

fls. 51

Nome Empresarial: WANDDER IND DE MAQUINAS E EQUIPAMENTOS LTDA

Período da Escrituração: 01/01/2019 a 31/12/2019

CNPJ: 20.446.079/0001-96

SCP:

Registro P030 - Identificação do período e forma de apuração do imposto de renda e da contribuição social sobre o lucro líquido das empresas tributadas pelo lucro presumido

Data Saldo Inicial	Data Saldo Final	Período de apuração
01/01/2019	31/03/2019	T01 - Primeiro Trimestre

Registro P100 - Balanço Patrimonial

Código	Descrição	Saldo inicial	D/C	Total Débitos	Total Créditos	Saldo final	D/C
1.02.02.01.65	Subconta - Ajuste a Valor Justo (AVJ) de Subscrição de Capital - Ganho ou Perda de Capital	0,00	D	0,00	0,00	0,00	D
1.02.02.01.75	(-) Subconta - Ajuste a Valor Presente (AVP) de Participação Societária	0,00	C	0,00	0,00	0,00	C
1.02.02.01.80	Subconta - Mais Valia da Participação Anterior - Estágios	0,00	D	0,00	0,00	0,00	D
1.02.02.01.81	(-) Subconta - Menos Valia da Participação Anterior - Estágios	0,00	C	0,00	0,00	0,00	C
1.02.02.01.82	Subconta - Goodwill da Participação Anterior - Estágios	0,00	D	0,00	0,00	0,00	D
1.02.02.01.84	Subconta - Variação de Mais Valia da Participação Anterior - Estágios	0,00	D	0,00	0,00	0,00	D
1.02.02.01.85	(-) Subconta - Variação de Menos Valia da Participação Anterior - Estágios	0,00	C	0,00	0,00	0,00	C
1.02.02.01.86	Subconta - Variação de Goodwill da Participação Anterior - Estágios	0,00	D	0,00	0,00	0,00	D
1.02.02.02	PARTICIPAÇÕES PERMANENTES EM SOCIEDADES - NO EXTERIOR	0,00	C	0,00	0,00	0,00	C
1.02.02.02.01	Participações Permanentes em Controladas - no Exterior	0,00	D	0,00	0,00	0,00	D
1.02.02.02.02	Subconta - Tributação em Base Universais (TBU) - Controladas Diretas - No Exterior	0,00	D	0,00	0,00	0,00	D
1.02.02.02.03	Subconta - Tributação em Base Universais (TBU) - Controladas Indiretas - no Exterior	0,00	D	0,00	0,00	0,00	D
1.02.02.02.04	Participações Permanentes em Coligadas - Avaliadas pelo Método de Equivalência Patrimonial (MEP) - no Exterior	0,00	D	0,00	0,00	0,00	D
1.02.02.02.05	Participações Permanentes em Joint Ventures - Avaliadas pelo Método de Equivalência Patrimonial (MEP) - no Exterior	0,00	D	0,00	0,00	0,00	D
1.02.02.02.06	Participações Permanentes em Outras Sociedades do Mesmo Grupo ou Controle Comum - Avaliadas pelo Método de Equivalência Patrimonial (MEP) - no Exterior	0,00	D	0,00	0,00	0,00	D
1.02.02.02.10	Goodwill em Investimentos - no Exterior	0,00	D	0,00	0,00	0,00	D
1.02.02.02.11	Mais Valia em Investimentos - no Exterior	0,00	D	0,00	0,00	0,00	D

Estes dados são cópia fiel dos constantes em nossos arquivos. Informações protegidas por sigilo fiscal.

Relatório de Impressão de Pastas e Fichas

fls. 52

Nome Empresarial: WANDDER IND DE MAQUINAS E EQUIPAMENTOS LTDA

Período da Escrituração: 01/01/2019 a 31/12/2019

CNPJ: 20.446.079/0001-96

SCP:

Registro P030 - Identificação do período e forma de apuração do imposto de renda e da contribuição social sobre o lucro líquido das empresas tributadas pelo lucro presumido

Data Saldo Inicial	Data Saldo Final	Período de apuração
01/01/2019	31/03/2019	T01 - Primeiro Trimestre

Registro P100 - Balanço Patrimonial

Código	Descrição	Saldo inicial	D/C	Total Débitos	Total Créditos	Saldo final	D/C
1.02.02.02.12	(-) Menos Valia em Investimentos - no Exterior	0,00	C	0,00	0,00	0,00	C
1.02.02.02.20	Ágios em Investimentos Gerados até 31/12/2009 - no Exterior	0,00	D	0,00	0,00	0,00	D
1.02.02.02.21	(-) Deságios em Investimentos Gerados até 31/12/2009 - no Exterior	0,00	C	0,00	0,00	0,00	C
1.02.02.02.40	(-) Lucros a Apropriar em Vendas com Controladas - no Exterior	0,00	C	0,00	0,00	0,00	C
1.02.02.02.41	(-) Lucros a Apropriar em Vendas com Coligadas - no Exterior	0,00	C	0,00	0,00	0,00	C
1.02.02.02.42	(-) Lucros a Apropriar em Vendas com Joint Ventures - no Exterior	0,00	C	0,00	0,00	0,00	C
1.02.02.02.43	(-) Lucros a Apropriar em Vendas com outras sociedades - Avaliadas pelo Método de Equivalência Patrimonial (MEP) - no Exterior	0,00	C	0,00	0,00	0,00	C
1.02.02.02.55	(-) Perdas Estimadas por Redução ao Valor Recuperável (Impairment) em Participações Permanentes Avaliadas pelo Método de Equivalência Patrimonial (MEP) - no Exterior	0,00	C	0,00	0,00	0,00	C
1.02.02.02.56	(-) Perdas Estimadas por Redução ao Valor Recuperável (Impairment) do Goodwill em Investimentos - no Exterior	0,00	C	0,00	0,00	0,00	C
1.02.02.02.60	Subconta - Ajuste a Valor Justo (AVJ) Reflexo - Ganho ou Perda na Investida no Exterior	0,00	D	0,00	0,00	0,00	D
1.02.02.02.65	Subconta - Ajuste a Valor Justo (AVJ) de Subscrição de Capital - Ganho ou Perda de Capital no Exterior	0,00	D	0,00	0,00	0,00	D
1.02.02.02.75	(-) Subconta - Ajuste a Valor Presente (AVP) de Participação Societária no Exterior	0,00	C	0,00	0,00	0,00	C
1.02.02.02.80	Subconta - Mais Valia da Participação Anterior - Estágios no Exterior	0,00	D	0,00	0,00	0,00	D
1.02.02.02.81	(-) Subconta - Menos Valia da Participação Anterior - Estágios no Exterior	0,00	C	0,00	0,00	0,00	C
1.02.02.02.82	Subconta - Goodwill da Participação Anterior - Estágios no Exterior	0,00	D	0,00	0,00	0,00	D
1.02.02.02.84	Subconta - Variação de Mais Valia da Participação Anterior - Estágios no Exterior	0,00	D	0,00	0,00	0,00	D
1.02.02.02.85	(-) Subconta - Variação de Menos Valia da Participação Anterior - Estágios no Exterior	0,00	C	0,00	0,00	0,00	C

Estes dados são cópia fiel dos constantes em nossos arquivos. Informações protegidas por sigilo fiscal.

Este documento é cópia do original, assinado digitalmente por EDUARDO FONSECA BRANQUINHO, liberado nos autos em 01/11/2023 às 22:45. Para conferir o original, acesse o site <https://esaj.tjsp.jus.br/pastadigital/abrirConferenciaDocumento.do>, informe o processo 0007309-53.2023.8.26.0071 e código 24F9k4Uw.

Relatório de Impressão de Pastas e Fichas

fls. 53

Nome Empresarial: WANDDER IND DE MAQUINAS E EQUIPAMENTOS LTDA

Período da Escrituração: 01/01/2019 a 31/12/2019

CNPJ: 20.446.079/0001-96

SCP:

Registro P030 - Identificação do período e forma de apuração do imposto de renda e da contribuição social sobre o lucro líquido das empresas tributadas pelo lucro presumido

Data Saldo Inicial	Data Saldo Final	Período de apuração
01/01/2019	31/03/2019	T01 - Primeiro Trimestre

Registro P100 - Balanço Patrimonial

Código	Descrição	Saldo inicial	D/C	Total Débitos	Total Créditos	Saldo final	D/C
1.02.02.02.86	Subconta - Variação de Goodwill da Participação Anterior - Estágios no Exterior	0,00	D	0,00	0,00	0,00	D
1.02.02.03	PROPRIEDADES PARA INVESTIMENTO	0,00	C	0,00	0,00	0,00	C
1.02.02.03.01	Imóveis Próprios em Construção - Propriedades para Investimento	0,00	D	0,00	0,00	0,00	D
1.02.02.03.05	Imóveis Próprios Pelo Custo - Propriedades para Investimento	0,00	D	0,00	0,00	0,00	D
1.02.02.03.06	Imóveis Próprios Valor Justo - Propriedades para Investimento	0,00	D	0,00	0,00	0,00	D
1.02.02.03.08	Imóveis Objeto de Leasing Financeiro Propriedades para Investimento	0,00	D	0,00	0,00	0,00	D
1.02.02.03.30	(-) Depreciação Acumuladas Propriedades para Investimento	0,00	C	0,00	0,00	0,00	C
1.02.02.03.55	(-) Perdas Estimadas por Redução ao Valor Recuperável (Impairment) - Propriedades para Investimento	0,00	C	0,00	0,00	0,00	C
1.02.02.03.70	Subconta - Ajuste a Valor Justo Propriedades para Investimentos.	0,00	D	0,00	0,00	0,00	D
1.02.02.03.71	Subconta - Ajuste Valor Justo Depreciação Acumulada Propriedade para Investimento	0,00	D	0,00	0,00	0,00	D
1.02.02.03.75	(-) Subconta Ajuste a Valor Presente (AVP) - Propriedades para Investimento	0,00	C	0,00	0,00	0,00	C
1.02.02.03.76	Subconta - Ajuste Valor Presente Depreciação Acumulada - Propriedades para Investimento	0,00	D	0,00	0,00	0,00	D
1.02.02.03.90	Subconta Adoção Inicial Propriedades para Investimento	0,00	D	0,00	0,00	0,00	D
1.02.02.03.91	Subconta Adoção Inicial Depreciação Acumulada - Propriedades para Investimento	0,00	D	0,00	0,00	0,00	D
1.02.02.03.95	Subconta Adoção Inicial - Taxa de Depreciação Diferente - Propriedades para Investimento	0,00	D	0,00	0,00	0,00	D
1.02.02.10	OUTROS INVESTIMENTOS PERMANENTES	0,00	C	0,00	0,00	0,00	C
1.02.02.10.03	Investimentos Decorrentes de Incentivos Fiscais	0,00	D	0,00	0,00	0,00	D

Estes dados são cópia fiel dos constantes em nossos arquivos. Informações protegidas por sigilo fiscal.

Relatório de Impressão de Pastas e Fichas

fls. 54

Nome Empresarial: WANDDER IND DE MAQUINAS E EQUIPAMENTOS LTDA

Período da Escrituração: 01/01/2019 a 31/12/2019

CNPJ: 20.446.079/0001-96

SCP:

Registro P030 - Identificação do período e forma de apuração do imposto de renda e da contribuição social sobre o lucro líquido das empresas tributadas pelo lucro presumido

Data Saldo Inicial	Data Saldo Final	Período de apuração
01/01/2019	31/03/2019	T01 - Primeiro Trimestre

Registro P100 - Balanço Patrimonial

Código	Descrição	Saldo inicial	D/C	Total Débitos	Total Créditos	Saldo final	D/C
1.02.02.10.10	Outros Investimentos Permanentes	0,00	D	0,00	0,00	0,00	D
1.02.02.10.20	(-) Outras Contas Retificadoras	0,00	C	0,00	0,00	0,00	C
1.02.02.10.50	(-) Juros a Apropriar Decorrentes de Ajuste a Valor Presente (AVP) Outros Investimentos Permanentes	0,00	C	0,00	0,00	0,00	C
1.02.02.10.55	(-) Perdas Estimadas por Redução ao Valor Recuperável de Outros Investimentos	0,00	C	0,00	0,00	0,00	C
1.02.02.10.70	Subconta - Ajuste a Valor Justo - Outros Investimentos Permanentes	0,00	D	0,00	0,00	0,00	D
1.02.02.10.90	Subconta Adoção Inicial - Outros Investimentos Permanentes	0,00	D	0,00	0,00	0,00	D
1.02.03	IMOBILIZADO	0,00	C	0,00	0,00	0,00	C
1.02.03.01	IMOBILIZADO - AQUISIÇÃO	0,00	C	0,00	0,00	0,00	C
1.02.03.01.01	Terrenos	0,00	D	0,00	0,00	0,00	D
1.02.03.01.02	Edifícios e Construções	0,00	D	0,00	0,00	0,00	D
1.02.03.01.03	Construções em Andamento - Imóvel Próprio	0,00	D	0,00	0,00	0,00	D
1.02.03.01.04	Outras Imobilizações em Andamento	0,00	D	0,00	0,00	0,00	D
1.02.03.01.05	Benfeitorias em Imóveis de Terceiros	0,00	D	0,00	0,00	0,00	D
1.02.03.01.06	Máquinas, Equipamentos e Instalações Industriais	0,00	D	0,00	0,00	0,00	D
1.02.03.01.07	Móveis, Utensílios e Instalações Comerciais	0,00	D	0,00	0,00	0,00	D
1.02.03.01.08	Veículos	0,00	D	0,00	0,00	0,00	D
1.02.03.01.09	Embarcações	0,00	D	0,00	0,00	0,00	D
1.02.03.01.10	Aeronaves	0,00	D	0,00	0,00	0,00	D

Estes dados são cópia fiel dos constantes em nossos arquivos. Informações protegidas por sigilo fiscal.

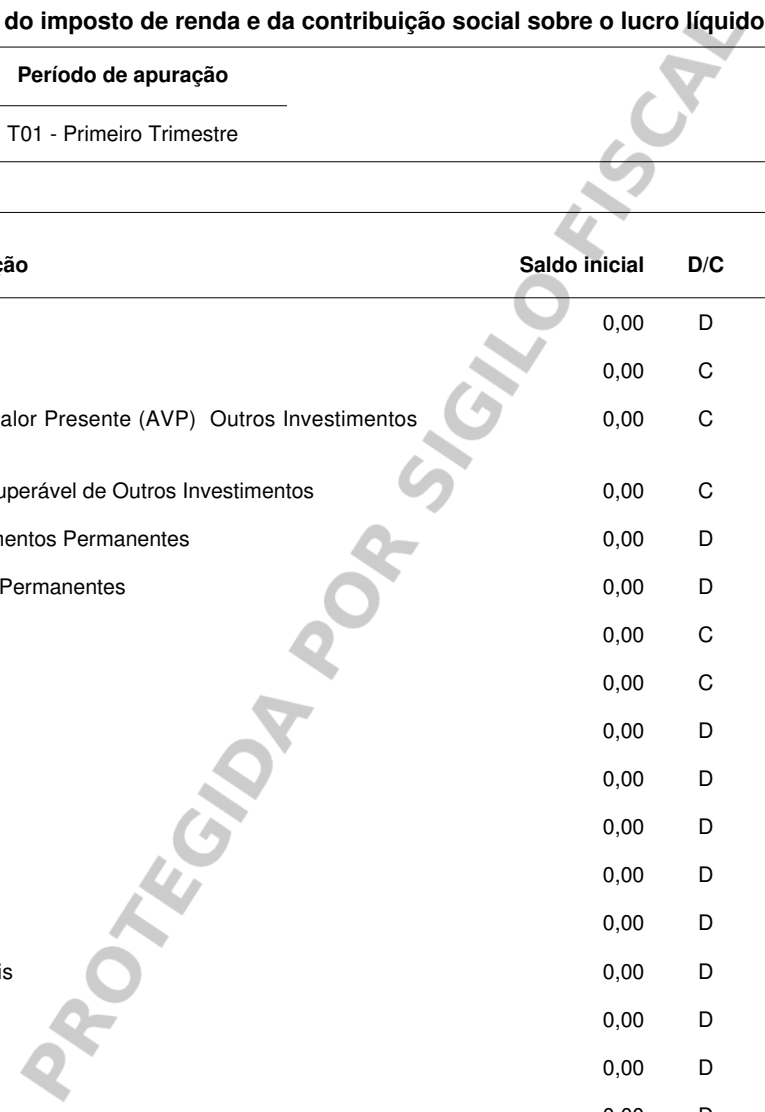

Este documento é cópia do original, assinado digitalmente por EDUARDO FONSECA BRANQUINHO, liberado nos autos em 01/11/2023 às 22:45. Para conferir o original, acesse o site <https://esaj.tjsp.jus.br/pastadigital/pg/abrirConferenciaDocumento.do>, informe o processo 0007309-53.2023.8.26.0071 e código z4f9k4Uw.

Relatório de Impressão de Pastas e Fichas

fls. 55

Nome Empresarial: WANDDER IND DE MAQUINAS E EQUIPAMENTOS LTDA

Período da Escrituração: 01/01/2019 a 31/12/2019

CNPJ: 20.446.079/0001-96

SCP:

Registro P030 - Identificação do período e forma de apuração do imposto de renda e da contribuição social sobre o lucro líquido das empresas tributadas pelo lucro presumido

Data Saldo Inicial	Data Saldo Final	Período de apuração
01/01/2019	31/03/2019	T01 - Primeiro Trimestre

Registro P100 - Balanço Patrimonial

Código	Descrição	Saldo inicial	D/C	Total Débitos	Total Créditos	Saldo final	D/C
1.02.03.01.11	Recursos Minerais	0,00	D	0,00	0,00	0,00	D
1.02.03.01.12	Dutos e Tubulações	0,00	D	0,00	0,00	0,00	D
1.02.03.01.13	Linhas de Transmissão Elétrica	0,00	D	0,00	0,00	0,00	D
1.02.03.01.14	Antenas e Torres de Transmissão	0,00	D	0,00	0,00	0,00	D
1.02.03.01.15	Máquinas Empregadas na Atividade Rural	0,00	D	0,00	0,00	0,00	D
1.02.03.01.16	Tratores e Demais Veículos Empregados na Atividade Rural	0,00	D	0,00	0,00	0,00	D
1.02.03.01.28	Outras Imobilizações por Aquisição	0,00	D	0,00	0,00	0,00	D
1.02.03.01.30	(-) Depreciação Acumulada - Imobilizado	0,00	C	0,00	0,00	0,00	C
1.02.03.01.31	(-) Amortização Acumulada - Imobilizado	0,00	C	0,00	0,00	0,00	C
1.02.03.01.32	(-) Exaustão Acumulada - Imobilizado	0,00	C	0,00	0,00	0,00	C
1.02.03.01.55	(-) Perdas Estimadas por Redução ao Valor Recuperável (Impairment) - Imobilizado	0,00	C	0,00	0,00	0,00	C
1.02.03.01.75	(-) Subconta - Ajuste Valor Presente Imobilizado	0,00	C	0,00	0,00	0,00	C
1.02.03.01.76	Subconta - Ajuste Valor Presente Depreciação Acumulada - Imobilizado	0,00	D	0,00	0,00	0,00	D
1.02.03.01.77	Subconta - Ajuste Valor Presente Amortização Acumulada - Imobilizado	0,00	D	0,00	0,00	0,00	D
1.02.03.01.78	Subconta - Ajuste Valor Presente Exaustão Acumulada - Imobilizado	0,00	D	0,00	0,00	0,00	D
1.02.03.01.90	Subconta Adoção Inicial - Imobilizado	0,00	D	0,00	0,00	0,00	D
1.02.03.01.91	Subconta Adoção Inicial Depreciação Acumulada - Imobilizado	0,00	D	0,00	0,00	0,00	D
1.02.03.01.92	Subconta Adoção Inicial Amortização Acumulada - Imobilizado	0,00	D	0,00	0,00	0,00	D
1.02.03.01.93	Subconta Adoção Inicial Exaustão Acumulada - Imobilizado	0,00	D	0,00	0,00	0,00	D

Estes dados são cópia fiel dos constantes em nossos arquivos. Informações protegidas por sigilo fiscal.

Relatório de Impressão de Pastas e Fichas

fls. 56

Nome Empresarial: WANDDER IND DE MAQUINAS E EQUIPAMENTOS LTDA

Período da Escrituração: 01/01/2019 a 31/12/2019

CNPJ: 20.446.079/0001-96

SCP:

Registro P030 - Identificação do período e forma de apuração do imposto de renda e da contribuição social sobre o lucro líquido das empresas tributadas pelo lucro presumido

Data Saldo Inicial	Data Saldo Final	Período de apuração
01/01/2019	31/03/2019	T01 - Primeiro Trimestre

Registro P100 - Balanço Patrimonial

Código	Descrição	Saldo inicial	D/C	Total Débitos	Total Créditos	Saldo final	D/C
1.02.03.01.95	Subconta Adoção Inicial Taxa Depreciação Diferente - Imobilizado	0,00	D	0,00	0,00	0,00	D
1.02.03.02	IMOBILIZADO LEASING FINANCEIRO	0,00	C	0,00	0,00	0,00	C
1.02.03.02.01	Veículos	0,00	D	0,00	0,00	0,00	D
1.02.03.02.02	Embarcações	0,00	D	0,00	0,00	0,00	D
1.02.03.02.03	Aeronaves	0,00	D	0,00	0,00	0,00	D
1.02.03.02.04	Máquinas, Equipamentos e Instalações Industriais	0,00	D	0,00	0,00	0,00	D
1.02.03.02.05	Móveis, Utensílios e Instalações Comerciais	0,00	D	0,00	0,00	0,00	D
1.02.03.02.06	Imóveis	0,00	D	0,00	0,00	0,00	D
1.02.03.02.09	Outras Imobilizações por Arrendamento	0,00	D	0,00	0,00	0,00	D
1.02.03.02.30	(-) Depreciação Acumulada - Imobilizado -Leasing Financeiro	0,00	C	0,00	0,00	0,00	C
1.02.03.02.31	(-) Amortização Acumulada - Imobilizado -Leasing Financeiro	0,00	C	0,00	0,00	0,00	C
1.02.03.02.32	(-) Exaustão Acumulada - Imobilizado -Leasing Financeiro	0,00	C	0,00	0,00	0,00	C
1.02.03.02.55	(-) Perdas Estimadas por Redução ao Valor Recuperável (Impairment) - Imobilizado - Leasing Financeiro	0,00	C	0,00	0,00	0,00	C
1.02.03.04	ATIVO BIOLÓGICO - DE PRODUÇÃO	0,00	C	0,00	0,00	0,00	C
1.02.03.04.01	Ativo Biológico de Produção - Origem Animal Pelo Valor Justo	0,00	D	0,00	0,00	0,00	D
1.02.03.04.02	Ativo Biológico de Produção - Origem Vegetal Pelo Valor Justo	0,00	D	0,00	0,00	0,00	D
1.02.03.04.03	Ativo Biológico de Produção - Origem Animal Pelo Custo	0,00	D	0,00	0,00	0,00	D
1.02.03.04.04	Ativo Biológico de Produção - Origem Vegetal - Pelo Custo	0,00	D	0,00	0,00	0,00	D

Estes dados são cópia fiel dos constantes em nossos arquivos. Informações protegidas por sigilo fiscal.

Relatório de Impressão de Pastas e Fichas

fls. 57

Nome Empresarial: WANDDER IND DE MAQUINAS E EQUIPAMENTOS LTDA

Período da Escrituração: 01/01/2019 a 31/12/2019

CNPJ: 20.446.079/0001-96

SCP:

Registro P030 - Identificação do período e forma de apuração do imposto de renda e da contribuição social sobre o lucro líquido das empresas tributadas pelo lucro presumido

Data Saldo Inicial	Data Saldo Final	Período de apuração
01/01/2019	31/03/2019	T01 - Primeiro Trimestre

Registro P100 - Balanço Patrimonial

Código	Descrição	Saldo inicial	D/C	Total Débitos	Total Créditos	Saldo final	D/C
1.02.03.04.30	(-) Depreciação Acumulada Ativos Biológicos de Produção	0,00	C	0,00	0,00	0,00	C
1.02.03.04.32	(-) Exaustão Acumulada Ativos Biológicos de Produção	0,00	C	0,00	0,00	0,00	C
1.02.03.04.55	(-) Perdas Estimadas por Redução ao Valor Recuperável (Impairment) - Ativos Biológicos de Produção	0,00	C	0,00	0,00	0,00	C
1.02.03.04.70	Subconta - Ajuste a Valor Justo (AVJ) Ativos Biológicos de Produção	0,00	D	0,00	0,00	0,00	D
1.02.03.04.75	(-) Subconta Ajuste a Valor Presente (AVP) - Ativos Biológicos de Produção	0,00	C	0,00	0,00	0,00	C
1.02.03.04.76	Subconta - Ajuste Valor Presente Depreciação Acumulada - Ativos Biológicos de Produção	0,00	D	0,00	0,00	0,00	D
1.02.03.04.78	Subconta - Ajuste Valor Presente Exaustão Acumulada - Ativos Biológicos de Produção	0,00	D	0,00	0,00	0,00	D
1.02.03.04.90	Subconta Adoção Inicial - Ativos Biológicos de Produção	0,00	D	0,00	0,00	0,00	D
1.02.03.04.91	Subconta Adoção Inicial Depreciação Acumulada Ativo Biológico de Produção	0,00	D	0,00	0,00	0,00	D
1.02.03.04.93	Subconta Adoção Inicial Exaustão Acumulada Ativo Biológico de Produção	0,00	D	0,00	0,00	0,00	D
1.02.03.04.95	Subconta Adoção Inicial Taxa Depreciação Diferente - Ativos Biológicos de Produção	0,00	D	0,00	0,00	0,00	D
1.02.03.05	OUTROS IMOBILIZADOS	0,00	C	0,00	0,00	0,00	C
1.02.03.05.03	Imobilizados Recebidos em Subvenções Governamentais	0,00	D	0,00	0,00	0,00	D
1.02.03.05.04	(-) Redutoras de Imobilizados Recebidos em Subvenções Governamentais	0,00	C	0,00	0,00	0,00	C
1.02.03.05.28	Outros Imobilizados	0,00	D	0,00	0,00	0,00	D
1.02.03.05.29	(-) Outras Contas Redutoras do Imobilizado	0,00	C	0,00	0,00	0,00	C
1.02.03.05.30	(-) Outras Depreciações, Amortizações e Quotas de Exaustão Acumuladas	0,00	C	0,00	0,00	0,00	C
1.02.03.05.70	Subconta - Ajuste a Valor Justo Outros Imobilizados	0,00	D	0,00	0,00	0,00	D

Estes dados são cópia fiel dos constantes em nossos arquivos. Informações protegidas por sigilo fiscal.

Relatório de Impressão de Pastas e Fichas

fls. 58

Nome Empresarial: WANDDER IND DE MAQUINAS E EQUIPAMENTOS LTDA

Período da Escrituração: 01/01/2019 a 31/12/2019

CNPJ: 20.446.079/0001-96

SCP:

Registro P030 - Identificação do período e forma de apuração do imposto de renda e da contribuição social sobre o lucro líquido das empresas tributadas pelo lucro presumido

Data Saldo Inicial	Data Saldo Final	Período de apuração
01/01/2019	31/03/2019	T01 - Primeiro Trimestre

Registro P100 - Balanço Patrimonial

Código	Descrição	Saldo inicial	D/C	Total Débitos	Total Créditos	Saldo final	D/C
1.02.03.05.75	(-) Subconta - Ajuste Valor Presente Imobilizado	0,00	C	0,00	0,00	0,00	C
1.02.03.05.76	Subconta - Ajuste Valor Presente Depreciação Acumulada	0,00	D	0,00	0,00	0,00	D
1.02.03.05.90	Subconta Adoção Inicial - Outros Imobilizados	0,00	D	0,00	0,00	0,00	D
1.02.03.05.91	Subconta Adoção Inicial Depreciação, Amort., Exaustão Acumulada Outros Imobilizados	0,00	D	0,00	0,00	0,00	D
1.02.03.05.92	Subconta Adoção Inicial Amortização Acumulada - Intangível	0,00	D	0,00	0,00	0,00	D
1.02.03.05.95	Subconta Adoção Inicial Taxa Depreciação Diferente - Outros Imobilizados	0,00	D	0,00	0,00	0,00	D
1.02.05	INTANGÍVEL	0,00	C	0,00	0,00	0,00	C
1.02.05.01	ATIVOS INTANGÍVEIS	0,00	C	0,00	0,00	0,00	C
1.02.05.01.01	Marcas	0,00	D	0,00	0,00	0,00	D
1.02.05.01.02	Patentes e Segredos Industriais	0,00	D	0,00	0,00	0,00	D
1.02.05.01.03	Direitos de Exploração de Serviços Públicos	0,00	D	0,00	0,00	0,00	D
1.02.05.01.04	Direitos de Exploração de Recursos Florestais	0,00	D	0,00	0,00	0,00	D
1.02.05.01.05	Direitos de Exploração de Recursos Minerais	0,00	D	0,00	0,00	0,00	D
1.02.05.01.06	Direitos de Exploração de Recursos Hídricos	0,00	D	0,00	0,00	0,00	D
1.02.05.01.07	Direitos Autorais	0,00	D	0,00	0,00	0,00	D
1.02.05.01.08	Patrimônio Cultural	0,00	D	0,00	0,00	0,00	D
1.02.05.01.09	Fundo de Comércio	0,00	D	0,00	0,00	0,00	D
1.02.05.01.10	Software ou Programas de Computador	0,00	D	0,00	0,00	0,00	D

Estes dados são cópia fiel dos constantes em nossos arquivos. Informações protegidas por sigilo fiscal.

Este documento é cópia do original, assinado digitalmente por EDUARDO FONSECA BRANQUINHO, liberado nos autos em 01/11/2023 às 22:45. Para conferir o original, acesse o site <https://esaj.tjsp.jus.br/pastadigital/pg/abrirConferenciaDocumento.do>, informe o processo 0007309-53.2023.8.26.0071 e código z4f9k4Uw.

Relatório de Impressão de Pastas e Fichas

fls. 59

Nome Empresarial: WANDDER IND DE MAQUINAS E EQUIPAMENTOS LTDA

Período da Escrituração: 01/01/2019 a 31/12/2019

CNPJ: 20.446.079/0001-96

SCP:

Registro P030 - Identificação do período e forma de apuração do imposto de renda e da contribuição social sobre o lucro líquido das empresas tributadas pelo lucro presumido

Data Saldo Inicial	Data Saldo Final	Período de apuração
01/01/2019	31/03/2019	T01 - Primeiro Trimestre

Registro P100 - Balanço Patrimonial

Código	Descrição	Saldo inicial	D/C	Total Débitos	Total Créditos	Saldo final	D/C
1.02.05.01.11	Contratos de Aluguel	0,00	D	0,00	0,00	0,00	D
1.02.05.01.12	Contratos de Franquias	0,00	D	0,00	0,00	0,00	D
1.02.05.01.13	Desenvolvimento de Produtos ou Serviços	0,00	D	0,00	0,00	0,00	D
1.02.05.01.14	Direito Readquirido	0,00	D	0,00	0,00	0,00	D
1.02.05.01.15	Leasing Operacional Contratado pela Adquirida em Condições Mais Favoráveis	0,00	D	0,00	0,00	0,00	D
1.02.05.01.16	Intangíveis Não Reconhecidos na Adquirida	0,00	D	0,00	0,00	0,00	D
1.02.05.01.17	Intangíveis Recebidos em Subvenções Governamentais	0,00	D	0,00	0,00	0,00	D
1.02.05.01.18	(-) Redutora de Intangíveis Recebidos em Subvenções Governamentais	0,00	C	0,00	0,00	0,00	C
1.02.05.01.20	(-) Amortização Acumulada - Intangível	0,00	C	0,00	0,00	0,00	C
1.02.05.01.21	Goodwill Intangível	0,00	D	0,00	0,00	0,00	D
1.02.05.01.28	Outros Intangíveis	0,00	D	0,00	0,00	0,00	D
1.02.05.01.29	(-) Outras Contas Redutoras do Intangível	0,00	C	0,00	0,00	0,00	C
1.02.05.01.55	(-) Perdas Estimadas por Redução ao Valor Recuperável (Impairment) - Intangível	0,00	C	0,00	0,00	0,00	C
1.02.05.01.56	(-) Perdas Estimadas por Redução ao Valor Recuperável (Impairment) do Goodwill - Intangível	0,00	C	0,00	0,00	0,00	C
1.02.05.01.75	(-) Subconta Ajuste a Valor Presente (AVP) - Intangível	0,00	C	0,00	0,00	0,00	C
1.02.05.01.77	Subconta - Ajuste Valor Presente Amortização Acumulada - Intangível	0,00	D	0,00	0,00	0,00	D
1.02.05.01.90	Subconta Adoção Inicial - Intangível	0,00	D	0,00	0,00	0,00	D
1.02.05.01.92	Subconta Adoção Inicial Amortização Acumulada - Intangível	0,00	D	0,00	0,00	0,00	D

Estes dados são cópia fiel dos constantes em nossos arquivos. Informações protegidas por sigilo fiscal.

Este documento é cópia do original, assinado digitalmente por EDUARDO FONSECA BRANQUINHO, liberado nos autos em 01/11/2023 às 22:45. Para conferir o original, acesse o site <https://esaj.tjsp.jus.br/pastadigital/pg/abrirConferenciaDocumento.do>, informe o processo 0007309-53.2023.8.26.0071 e código 24F9k4Uw.

Relatório de Impressão de Pastas e Fichas

fls. 60

Nome Empresarial: WANDDER IND DE MAQUINAS E EQUIPAMENTOS LTDA

Período da Escrituração: 01/01/2019 a 31/12/2019

CNPJ: 20.446.079/0001-96

SCP:

Registro P030 - Identificação do período e forma de apuração do imposto de renda e da contribuição social sobre o lucro líquido das empresas tributadas pelo lucro presumido

Data Saldo Inicial	Data Saldo Final	Período de apuração
01/01/2019	31/03/2019	T01 - Primeiro Trimestre

Registro P100 - Balanço Patrimonial

Código	Descrição	Saldo inicial	D/C	Total Débitos	Total Créditos	Saldo final	D/C
1.02.06	DIFERIDO	0,00	C	0,00	0,00	0,00	C
1.02.06.01	ATIVO DIFERIDO	0,00	C	0,00	0,00	0,00	C
1.02.06.01.01	Despesas Pré-Operacionais ou Pré-Industriais - Ativo Diferido	0,00	D	0,00	0,00	0,00	D
1.02.06.01.02	Despesas com Pesquisas Científicas ou Tecnológicas - Ativo Diferido	0,00	D	0,00	0,00	0,00	D
1.02.06.01.03	Demais Aplicações em Despesas Amortizáveis - Ativo Diferido	0,00	D	0,00	0,00	0,00	D
1.02.06.01.31	(-) Amortização Acumulada - Ativo Diferido	0,00	C	0,00	0,00	0,00	C
1.02.06.01.56	(-) Perdas Estimadas por Redução ao Valor Recuperável (Impairment) - Ativo Diferido	0,00	C	0,00	0,00	0,00	C
1.02.06.01.90	Subconta Adoção Inicial Ativo Diferido	0,00	D	0,00	0,00	0,00	D
2	PASSIVO	0,00	C	0,00	0,00	0,00	C
2.01	PASSIVO CIRCULANTE	0,00	C	0,00	0,00	0,00	C
2.01.01	OBRIGAÇÕES DO CIRCULANTE	0,00	C	0,00	0,00	0,00	C
2.01.01.01	BENEFÍCIOS E ENCARGOS SOCIAIS - CIRCULANTE	0,00	C	0,00	0,00	0,00	C
2.01.01.01.01	Salários e Remunerações a Pagar	0,00	C	0,00	0,00	0,00	C
2.01.01.01.02	Participações no Resultado a Pagar	0,00	C	0,00	0,00	0,00	C
2.01.01.01.03	INSS a Recolher	0,00	C	0,00	0,00	0,00	C
2.01.01.01.04	FGTS a Recolher	0,00	C	0,00	0,00	0,00	C
2.01.01.01.05	Benefícios Não Monetários	0,00	C	0,00	0,00	0,00	C
2.01.01.01.09	Demais Encargos a Recolher	0,00	C	0,00	0,00	0,00	C
2.01.01.01.50	Benefícios Pós-Emprego	0,00	C	0,00	0,00	0,00	C

Estes dados são cópia fiel dos constantes em nossos arquivos. Informações protegidas por sigilo fiscal.

Relatório de Impressão de Pastas e Fichas

fls. 61

Nome Empresarial: WANDDER IND DE MAQUINAS E EQUIPAMENTOS LTDA

Período da Escrituração: 01/01/2019 a 31/12/2019

CNPJ: 20.446.079/0001-96

SCP:

Registro P030 - Identificação do período e forma de apuração do imposto de renda e da contribuição social sobre o lucro líquido das empresas tributadas pelo lucro presumido

Data Saldo Inicial	Data Saldo Final	Período de apuração
01/01/2019	31/03/2019	T01 - Primeiro Trimestre

Registro P100 - Balanço Patrimonial

Código	Descrição	Saldo inicial	D/C	Total Débitos	Total Créditos	Saldo final	D/C
2.01.01.01.55	Outros Benefícios de Curto Prazo	0,00	C	0,00	0,00	0,00	C
2.01.01.01.60	Benefícios Rescisórios	0,00	C	0,00	0,00	0,00	C
2.01.01.03	FORNECEDORES CIRCULANTE	0,00	C	0,00	0,00	0,00	C
2.01.01.03.01	Fornecedores - Operações com Partes Não Relacionadas - No País Circulante	0,00	C	0,00	0,00	0,00	C
2.01.01.03.02	Fornecedores - Operações com Partes Não Relacionadas - No Exterior Circulante	0,00	C	0,00	0,00	0,00	C
2.01.01.03.03	Fornecedores - Operações com Partes Relacionadas - No País Circulante	0,00	C	0,00	0,00	0,00	C
2.01.01.03.04	Fornecedores - Operações com Partes Relacionadas - No Exterior Circulante	0,00	C	0,00	0,00	0,00	C
2.01.01.03.50	(-) Juros a Apropriar Decorrentes de Ajuste a Valor Presente (AVP) - Fornecedores Circulante	0,00	D	0,00	0,00	0,00	D
2.01.01.03.90	Subconta Adoção Inicial - Fornecedores - Circulante	0,00	C	0,00	0,00	0,00	C
2.01.01.05	CONTAS A PAGAR CIRCULANTE	0,00	C	0,00	0,00	0,00	C
2.01.01.05.01	Adiantamentos de Clientes - no País	0,00	C	0,00	0,00	0,00	C
2.01.01.05.02	Adiantamentos de Clientes - no Exterior	0,00	C	0,00	0,00	0,00	C
2.01.01.05.50	(-) Juros a Apropriar Decorrentes de Ajuste a Valor Presente (AVP) - Contas a Pagar - Circulante	0,00	D	0,00	0,00	0,00	D
2.01.01.05.90	Subconta Adoção Inicial - Contas a Pagar - Circulante	0,00	C	0,00	0,00	0,00	C
2.01.01.07	EMPRÉSTIMOS OU FINANCIAMENTOS CIRCULANTE	0,00	C	0,00	0,00	0,00	C
2.01.01.07.01	Duplicatas Descontadas	0,00	C	0,00	0,00	0,00	C
2.01.01.07.02	Empréstimos ou Financiamentos - no País - Circulante	0,00	C	0,00	0,00	0,00	C
2.01.01.07.03	Empréstimos ou Financiamentos - no Exterior Circulante	0,00	C	0,00	0,00	0,00	C

Estes dados são cópia fiel dos constantes em nossos arquivos. Informações protegidas por sigilo fiscal.

Relatório de Impressão de Pastas e Fichas

fls. 62

Nome Empresarial: WANDDER IND DE MAQUINAS E EQUIPAMENTOS LTDA

Período da Escrituração: 01/01/2019 a 31/12/2019

CNPJ: 20.446.079/0001-96

SCP:

Registro P030 - Identificação do período e forma de apuração do imposto de renda e da contribuição social sobre o lucro líquido das empresas tributadas pelo lucro presumido

Data Saldo Inicial	Data Saldo Final	Período de apuração
01/01/2019	31/03/2019	T01 - Primeiro Trimestre

Registro P100 - Balanço Patrimonial

Código	Descrição	Saldo inicial	D/C	Total Débitos	Total Créditos	Saldo final	D/C
2.01.01.07.04	Adiantamentos de Contrato de Câmbio	0,00	C	0,00	0,00	0,00	C
2.01.01.07.05	Arrendamento Mercantil - no País Circulante	0,00	C	0,00	0,00	0,00	C
2.01.01.07.06	Arrendamento Mercantil - no Exterior - Circulante	0,00	C	0,00	0,00	0,00	C
2.01.01.07.50	(-) Juros a Apropriar Decorrentes de Ajuste a Valor Presente (AVP) - Empréstimos e Financiamentos - Circulante	0,00	D	0,00	0,00	0,00	D
2.01.01.07.90	Subconta Adoção Inicial - Empréstimos e Financiamentos - Circulante	0,00	C	0,00	0,00	0,00	C
2.01.01.09	OBRIGAÇÕES FISCAIS CIRCULANTE	0,00	C	0,00	0,00	0,00	C
2.01.01.09.01	IRRF a Recolher - Circulante	0,00	C	0,00	0,00	0,00	C
2.01.01.09.02	IPI a Recolher - Circulante	0,00	C	0,00	0,00	0,00	C
2.01.01.09.03	ICMS a Recolher - Circulante	0,00	C	0,00	0,00	0,00	C
2.01.01.09.04	PIS a Recolher - Circulante	0,00	C	0,00	0,00	0,00	C
2.01.01.09.05	COFINS a Recolher - Circulante	0,00	C	0,00	0,00	0,00	C
2.01.01.09.06	IOF a Recolher - Circulante	0,00	C	0,00	0,00	0,00	C
2.01.01.09.07	CIDE a Recolher - Circulante	0,00	C	0,00	0,00	0,00	C
2.01.01.09.08	Tributos Municipais a Recolher	0,00	C	0,00	0,00	0,00	C
2.01.01.09.09	Parcelamentos Especiais a Recolher - Tributos Federais Circulante	0,00	C	0,00	0,00	0,00	C
2.01.01.09.10	Parcelamentos Especiais a Recolher - Tributos Estaduais e Municipais Circulante	0,00	C	0,00	0,00	0,00	C
2.01.01.09.11	Contribuição a Recolher - Desoneração da Folha de Pagamento	0,00	C	0,00	0,00	0,00	C
2.01.01.09.12	Tributos Retidos a Recolher - Circulante	0,00	C	0,00	0,00	0,00	C

Estes dados são cópia fiel dos constantes em nossos arquivos. Informações protegidas por sigilo fiscal.

Este documento é cópia do original, assinado digitalmente por EDUARDO FONSECA BRANQUINHO, liberado nos autos em 01/11/2023 às 22:45. Para conferir o original, acesse o site <https://esaj.tjsp.jus.br/pastadigital/pg/abrirConferenciaDocumento.do>, informe o processo 0007309-53.2023.8.26.0071 e código z4f9k4Uw.

Relatório de Impressão de Pastas e Fichas

fls. 63

Nome Empresarial: WANDDER IND DE MAQUINAS E EQUIPAMENTOS LTDA

Período da Escrituração: 01/01/2019 a 31/12/2019

CNPJ: 20.446.079/0001-96

SCP:

Registro P030 - Identificação do período e forma de apuração do imposto de renda e da contribuição social sobre o lucro líquido das empresas tributadas pelo lucro presumido

Data Saldo Inicial	Data Saldo Final	Período de apuração
01/01/2019	31/03/2019	T01 - Primeiro Trimestre

Registro P100 - Balanço Patrimonial

Código	Descrição	Saldo inicial	D/C	Total Débitos	Total Créditos	Saldo final	D/C
2.01.01.09.13	IRPJ a Recolher - Circulante	0,00	C	0,00	0,00	0,00	C
2.01.01.09.14	CSLL a Recolher - Circulante	0,00	C	0,00	0,00	0,00	C
2.01.01.09.28	Outros Tributos a Recolher - Circulante	0,00	C	0,00	0,00	0,00	C
2.01.01.11	VALORES MOBILIÁRIOS HEDGE NO PAÍS	0,00	C	0,00	0,00	0,00	C
2.01.01.11.01	Derivativos - Hedge Valor Justo - No País	0,00	C	0,00	0,00	0,00	C
2.01.01.11.02	Derivativos - Hedge Fluxo de Caixa - No País	0,00	C	0,00	0,00	0,00	C
2.01.01.11.03	Derivativos - Hedge Investimento no Exterior - No País	0,00	C	0,00	0,00	0,00	C
2.01.01.11.70	Subconta - Ajuste a Valor Justo - Valores Mobiliários Hedge - No País	0,00	C	0,00	0,00	0,00	C
2.01.01.11.90	Subconta Adoção Inicial - Valores Mobiliários Hedge - No País	0,00	C	0,00	0,00	0,00	C
2.01.01.12	VALORES MOBILIÁRIOS - HEDGE - NO EXTERIOR	0,00	C	0,00	0,00	0,00	C
2.01.01.12.01	Derivativos - Hedge Valor Justo - No Exterior	0,00	C	0,00	0,00	0,00	C
2.01.01.12.02	Derivativos - Hedge Fluxo de Caixa - No Exterior	0,00	C	0,00	0,00	0,00	C
2.01.01.12.03	Derivativos - Hedge Investimento no Exterior - No Exterior	0,00	C	0,00	0,00	0,00	C
2.01.01.12.70	Subconta - Ajuste a Valor Justo - Valores Mobiliários Hedge - No Exterior	0,00	C	0,00	0,00	0,00	C
2.01.01.12.90	Subconta Adoção Inicial - Valores Mobiliários Hedge - No Exterior	0,00	C	0,00	0,00	0,00	C
2.01.01.13	TÍTULOS DE DÍVIDA CIRCULANTE	0,00	C	0,00	0,00	0,00	C
2.01.01.13.01	Debêntures a Pagar Circulante	0,00	C	0,00	0,00	0,00	C
2.01.01.13.02	Prêmio na Emissão de Debêntures Circulante	0,00	C	0,00	0,00	0,00	C
2.01.01.13.04	Notas Promissórias a Pagar	0,00	C	0,00	0,00	0,00	C

Estes dados são cópia fiel dos constantes em nossos arquivos. Informações protegidas por sigilo fiscal.

Este documento é cópia do original, assinado digitalmente por EDUARDO FONSECA BRANQUINHO, liberado nos autos em 01/11/2023 às 22:45. Para conferir o original, acesse o site <https://esaj.tjsp.jus.br/pastadigital/pg/abrirConferenciaDocumento.do>, informe o processo 0007309-53.2023.8.26.0071 e código 24F9k4Uw.

Relatório de Impressão de Pastas e Fichas

fls. 64

Nome Empresarial: WANDDER IND DE MAQUINAS E EQUIPAMENTOS LTDA

Período da Escrituração: 01/01/2019 a 31/12/2019

CNPJ: 20.446.079/0001-96

SCP:

Registro P030 - Identificação do período e forma de apuração do imposto de renda e da contribuição social sobre o lucro líquido das empresas tributadas pelo lucro presumido

Data Saldo Inicial	Data Saldo Final	Período de apuração
01/01/2019	31/03/2019	T01 - Primeiro Trimestre

Registro P100 - Balanço Patrimonial

Código	Descrição	Saldo inicial	D/C	Total Débitos	Total Créditos	Saldo final	D/C
2.01.01.13.05	Bonds a Pagar	0,00	C	0,00	0,00	0,00	C
2.01.01.13.06	Certificados de Recebíveis Imobiliários - CRI	0,00	C	0,00	0,00	0,00	C
2.01.01.13.07	Certificados de Recebíveis do Agronegócio - CRA	0,00	C	0,00	0,00	0,00	C
2.01.01.13.25	Outros Títulos de Dívida a Pagar Pelo Custo Amortizado - Circulante	0,00	C	0,00	0,00	0,00	C
2.01.01.13.27	(-) Custos a Amortizar Títulos de Dívida - Circulante	0,00	D	0,00	0,00	0,00	D
2.01.01.13.28	Outros Títulos de Dívida a Pagar Pelo Pelo Valor Justo(VJPR) - Circulante	0,00	C	0,00	0,00	0,00	C
2.01.01.13.29	(-) Deságio a Apropriar Títulos de Dívida - Circulante	0,00	D	0,00	0,00	0,00	D
2.01.01.13.50	(-) Juros a Apropriar Decorrentes de Ajuste a Valor Presente (AVP) - Títulos de Dívida - Circulante	0,00	D	0,00	0,00	0,00	D
2.01.01.13.70	Subconta - Ajuste a Valor Justo Títulos de Dívida a Pagar - Circulante	0,00	C	0,00	0,00	0,00	C
2.01.01.13.90	Subconta Adoção Inicial - Títulos de Dívida - Circulante	0,00	C	0,00	0,00	0,00	C
2.01.01.15	PROVISÕES CIRCULANTE	0,00	C	0,00	0,00	0,00	C
2.01.01.15.01	Provisão para o Imposto de Renda	0,00	C	0,00	0,00	0,00	C
2.01.01.15.02	Provisão para a Contribuição Social sobre o Lucro Líquido	0,00	C	0,00	0,00	0,00	C
2.01.01.15.03	Férias a Pagar	0,00	C	0,00	0,00	0,00	C
2.01.01.15.04	13º Salário a Pagar	0,00	C	0,00	0,00	0,00	C
2.01.01.15.05	Provisões de Natureza Trabalhista - Circulante	0,00	C	0,00	0,00	0,00	C
2.01.01.15.06	Provisões de Natureza Tributária Circulante	0,00	C	0,00	0,00	0,00	C
2.01.01.15.07	Provisões de Natureza Cível Circulante	0,00	C	0,00	0,00	0,00	C

Estes dados são cópia fiel dos constantes em nossos arquivos. Informações protegidas por sigilo fiscal.

Este documento é cópia do original, assinado digitalmente por EDUARDO FONSECA BRANQUINHO, liberado nos autos em 01/11/2023 às 22:45. Para conferir o original, acesse o site <https://esaj.tjsp.jus.br/pastadigital/pg/abrirConferenciaDocumento.do>, informe o processo 0007309-53.2023.8.26.0071 e código 24F9k4Uw.

Relatório de Impressão de Pastas e Fichas

fls. 65

Nome Empresarial: WANDDER IND DE MAQUINAS E EQUIPAMENTOS LTDA

Período da Escrituração: 01/01/2019 a 31/12/2019

CNPJ: 20.446.079/0001-96

SCP:

Registro P030 - Identificação do período e forma de apuração do imposto de renda e da contribuição social sobre o lucro líquido das empresas tributadas pelo lucro presumido

Data Saldo Inicial	Data Saldo Final	Período de apuração
01/01/2019	31/03/2019	T01 - Primeiro Trimestre

Registro P100 - Balanço Patrimonial

Código	Descrição	Saldo inicial	D/C	Total Débitos	Total Créditos	Saldo final	D/C
2.01.01.15.28	Outras Provisões	0,00	C	0,00	0,00	0,00	C
2.01.01.15.50	(-) Juros a Apropriar Decorrentes de Ajuste a Valor Presente (AVP) - Provisões - Circulante	0,00	D	0,00	0,00	0,00	D
2.01.01.17	OUTRAS OBRIGAÇÕES - CIRCULANTE	0,00	C	0,00	0,00	0,00	C
2.01.01.17.01	Mútuos Partes Não Relacionadas No País - Ciculante	0,00	C	0,00	0,00	0,00	C
2.01.01.17.02	Mútuos - Partes Não Relacionadas No Exterior - Ciculante	0,00	C	0,00	0,00	0,00	C
2.01.01.17.03	Mútuos Partes Relacionadas No País Circulante	0,00	C	0,00	0,00	0,00	C
2.01.01.17.04	Mútuos - Partes Relacionadas No Exterior - Circulante	0,00	C	0,00	0,00	0,00	C
2.01.01.17.09	Contraprestação Contingente Passiva - Combinação de Negócios - Circulante	0,00	C	0,00	0,00	0,00	C
2.01.01.17.10	Passivo Contingente Assumido em Combinação de Negócios - Circulante	0,00	C	0,00	0,00	0,00	C
2.01.01.17.11	Faturamento para Entrega Futura - Circulante	0,00	C	0,00	0,00	0,00	C
2.01.01.17.12	Juros sobre o Capital Próprio a Pagar - Circulante	0,00	C	0,00	0,00	0,00	C
2.01.01.17.13	Dividendos a Pagar Circulante	0,00	C	0,00	0,00	0,00	C
2.01.01.17.15	Conta de Controle de Custo Contratado - Circulante	0,00	C	0,00	0,00	0,00	C
2.01.01.17.16	Conta de Controle de Custo Orçado - Circulante	0,00	C	0,00	0,00	0,00	C
2.01.01.17.25	Direitos Creditórios a Pagar - Circulante	0,00	C	0,00	0,00	0,00	C
2.01.01.17.28	Outras Obrigações Circulante	0,00	C	0,00	0,00	0,00	C
2.01.01.17.50	(-)Juros a Apropriar Decorrentes de Ajuste a Valor Presente (AVP) Outras Contas a Pagar - Circulante	0,00	D	0,00	0,00	0,00	D
2.01.01.17.60	CPC 47 - Passivos de Contrato - Circulante	0,00	C	0,00	0,00	0,00	C

Estes dados são cópia fiel dos constantes em nossos arquivos. Informações protegidas por sigilo fiscal.

Este documento é cópia do original, assinado digitalmente por EDUARDO FONSECA BRANQUINHO, liberado nos autos em 01/11/2023 às 22:45. Para conferir o original, acesse o site <https://esaj.tjsp.jus.br/pastadigital/pg/abrirConferenciaDocumento.do>, informe o processo 0007309-53.2023.8.26.0071 e código 24F9k4Uw.

Relatório de Impressão de Pastas e Fichas

fls. 66

Nome Empresarial: WANDDER IND DE MAQUINAS E EQUIPAMENTOS LTDA

Período da Escrituração: 01/01/2019 a 31/12/2019

CNPJ: 20.446.079/0001-96

SCP:

Registro P030 - Identificação do período e forma de apuração do imposto de renda e da contribuição social sobre o lucro líquido das empresas tributadas pelo lucro presumido

Data Saldo Inicial	Data Saldo Final	Período de apuração
01/01/2019	31/03/2019	T01 - Primeiro Trimestre

Registro P100 - Balanço Patrimonial

Código	Descrição	Saldo inicial	D/C	Total Débitos	Total Créditos	Saldo final	D/C
2.01.01.19	Receitas Diferidas	0,00	C	0,00	0,00	0,00	C
2.01.01.19.01	Receitas Diferidas	0,00	C	0,00	0,00	0,00	C
2.01.01.19.02	(-) Custos Correspondentes às Receitas Diferidas	0,00	D	0,00	0,00	0,00	D
2.01.01.19.03	Subvenção Governamental a Apropriar	0,00	C	0,00	0,00	0,00	C
2.01.01.19.50	(-) Juros a Apropriar Decorrentes de Ajuste a Valor Presente (AVP) Receitas Diferidas	0,00	D	0,00	0,00	0,00	D
2.02	PASSIVO NÃO-CIRCULANTE	0,00	C	0,00	0,00	0,00	C
2.02.01	OBRIGAÇÕES A LONGO PRAZO	0,00	C	0,00	0,00	0,00	C
2.02.01.01	EMPRÉSTIMOS E FINANCIAMENTOS - LONGO PRAZO	0,00	C	0,00	0,00	0,00	C
2.02.01.01.01	Fornecedores - No País - Longo Prazo	0,00	C	0,00	0,00	0,00	C
2.02.01.01.02	Fornecedores - No Exterior - Longo Prazo	0,00	C	0,00	0,00	0,00	C
2.02.01.01.03	Credores por Financiamento - Longo Prazo	0,00	C	0,00	0,00	0,00	C
2.02.01.01.04	Títulos a Pagar - Longo Prazo	0,00	C	0,00	0,00	0,00	C
2.02.01.01.05	Duplicatas Descontadas - Longo Prazo	0,00	C	0,00	0,00	0,00	C
2.02.01.01.06	Empréstimos ou Financiamentos - no País - Longo Prazo	0,00	C	0,00	0,00	0,00	C
2.02.01.01.07	Empréstimos ou Financiamentos - no Exterior - Longo Prazo	0,00	C	0,00	0,00	0,00	C
2.02.01.01.08	Adiantamentos de Contrato de Câmbio	0,00	C	0,00	0,00	0,00	C
2.02.01.01.09	Arrendamento Mercantil - no País - Longo Prazo	0,00	C	0,00	0,00	0,00	C
2.02.01.01.10	Arrendamento Mercantil - no Exterior - Longo Prazo	0,00	C	0,00	0,00	0,00	C
2.02.01.01.11	Adiantamento de Clientes - no País - Longo Prazo	0,00	C	0,00	0,00	0,00	C

Estes dados são cópia fiel dos constantes em nossos arquivos. Informações protegidas por sigilo fiscal.

Este documento é cópia do original, assinado digitalmente por EDUARDO FONSECA BRANQUINHO, liberado nos autos em 01/11/2023 às 22:45. Para conferir o original, acesse o site <https://esaj.tjsp.jus.br/pastadigital/pg/abrirConferenciaDocumento.do>, informe o processo 0007309-53.2023.8.26.0071 e código z4f9k4Uw.

Relatório de Impressão de Pastas e Fichas

fls. 67

Nome Empresarial: WANDDER IND DE MAQUINAS E EQUIPAMENTOS LTDA

Período da Escrituração: 01/01/2019 a 31/12/2019

CNPJ: 20.446.079/0001-96

SCP:

Registro P030 - Identificação do período e forma de apuração do imposto de renda e da contribuição social sobre o lucro líquido das empresas tributadas pelo lucro presumido

Data Saldo Inicial	Data Saldo Final	Período de apuração
01/01/2019	31/03/2019	T01 - Primeiro Trimestre

Registro P100 - Balanço Patrimonial

Código	Descrição	Saldo inicial	D/C	Total Débitos	Total Créditos	Saldo final	D/C
2.02.01.01.12	Adiantamento de Clientes - no Exterior - Longo Prazo	0,00	C	0,00	0,00	0,00	C
2.02.01.01.50	(-)Juros a Apropriar Decorrentes de Ajuste a Valor Presente (AVP) Empréstimos e Financiamentos - Longo Prazo	0,00	D	0,00	0,00	0,00	D
2.02.01.01.70	Subconta - Ajuste a Valor Justo - Empréstimos e Financiamentos - Longo Prazo	0,00	C	0,00	0,00	0,00	C
2.02.01.01.90	Subconta Adoção Inicial - Empréstimos e Financiamentos - Longo Prazo	0,00	C	0,00	0,00	0,00	C
2.02.01.02	BENEFÍCIOS A EMPREGADOS - LONGO PRAZO	0,00	C	0,00	0,00	0,00	C
2.02.01.02.01	Benefícios Pós Emprego - Longo Prazo	0,00	C	0,00	0,00	0,00	C
2.02.01.02.02	Outro Benefícios de Longo Prazo - Longo Prazo	0,00	C	0,00	0,00	0,00	C
2.02.01.02.03	Benefícios Rescisórios - Longo Prazo	0,00	C	0,00	0,00	0,00	C
2.02.01.03	OBRIGAÇÕES FISCAIS - LONGO PRAZO	0,00	C	0,00	0,00	0,00	C
2.02.01.03.01	Parcelamentos Especiais e Ordinários a Recolher - Tributos Federais - Longo Prazo	0,00	C	0,00	0,00	0,00	C
2.02.01.03.02	Parcelamentos Especiais e Ordinários a Recolher - Tributos Estaduais e Municipais - Longo Prazo	0,00	C	0,00	0,00	0,00	C
2.02.01.03.28	Outros Tributos a Recolher - Longo Prazo	0,00	C	0,00	0,00	0,00	C
2.02.01.05	PASSIVOS FISCAIS DIFERIDOS - LONGO PRAZO	0,00	C	0,00	0,00	0,00	C
2.02.01.05.01	Débitos Fiscais IRPJ - Diferenças Temporárias - Longo Prazo	0,00	C	0,00	0,00	0,00	C
2.02.01.05.02	Débitos Fiscais CSLL - Diferenças Temporárias - Longo Prazo	0,00	C	0,00	0,00	0,00	C
2.02.01.07	TÍTULOS DE DÍVIDA - LONGO PRAZO	0,00	C	0,00	0,00	0,00	C
2.02.01.07.01	Debêntures a Pagar - Longo Prazo	0,00	C	0,00	0,00	0,00	C
2.02.01.07.02	Prêmio na Emissão de Debêntures - Longo Prazo	0,00	C	0,00	0,00	0,00	C

Estes dados são cópia fiel dos constantes em nossos arquivos. Informações protegidas por sigilo fiscal.

Este documento é cópia do original, assinado digitalmente por EDUARDO FONSECA BRANQUINHO, liberado nos autos em 01/11/2023 às 22:45. Para conferir o original, acesse o site <https://esaj.tjsp.jus.br/pastadigital/abrirConferenciaDocumento.do>, informe o processo 0007309-53.2023.8.26.0071 e código 24F9k4Uw.

Relatório de Impressão de Pastas e Fichas

fls. 68

Nome Empresarial: WANDDER IND DE MAQUINAS E EQUIPAMENTOS LTDA

Período da Escrituração: 01/01/2019 a 31/12/2019

CNPJ: 20.446.079/0001-96

SCP:

Registro P030 - Identificação do período e forma de apuração do imposto de renda e da contribuição social sobre o lucro líquido das empresas tributadas pelo lucro presumido

Data Saldo Inicial	Data Saldo Final	Período de apuração
01/01/2019	31/03/2019	T01 - Primeiro Trimestre

Registro P100 - Balanço Patrimonial

Código	Descrição	Saldo inicial	D/C	Total Débitos	Total Créditos	Saldo final	D/C
2.02.01.07.04	Notas Promissórias a Pagar Longo Prazo	0,00	C	0,00	0,00	0,00	C
2.02.01.07.05	Bonds a Pagar	0,00	C	0,00	0,00	0,00	C
2.02.01.07.06	Certificados de Recebíveis Imobiliários(CRI) Longo Prazo	0,00	C	0,00	0,00	0,00	C
2.02.01.07.07	Certificados de Recebíveis do Agronegócio(CRA) Longo Prazo	0,00	C	0,00	0,00	0,00	C
2.02.01.07.25	Outros Títulos de Dívida a Pagar - Pelo Custo Amortizado - Longo Prazo	0,00	C	0,00	0,00	0,00	C
2.02.01.07.27	(-) Custos a Amortizar - Títulos de Dívida - Longo Prazo	0,00	D	0,00	0,00	0,00	D
2.02.01.07.28	Outros Títulos de Dívida a Pagar Pelo Pelo Valor Justo(VJPR) - Longo Prazo	0,00	C	0,00	0,00	0,00	C
2.02.01.07.29	(-) Deságio a Apropriar - Debêntures - Longo Prazo	0,00	D	0,00	0,00	0,00	D
2.02.01.07.70	Subconta - Ajuste a Valor Justo Títulos de Dívida a Pagar - Longo Prazo	0,00	C	0,00	0,00	0,00	C
2.02.01.09	PROVISÕES - LONGO PRAZO	0,00	C	0,00	0,00	0,00	C
2.02.01.09.01	Provisões de Natureza Trabalhista - Longo Prazo	0,00	C	0,00	0,00	0,00	C
2.02.01.09.02	Provisões de Natureza Tributária - Longo Prazo	0,00	C	0,00	0,00	0,00	C
2.02.01.09.03	Provisões de Natureza Cível - Longo Prazo	0,00	C	0,00	0,00	0,00	C
2.02.01.09.28	Outras Provisões - Longo Prazo	0,00	C	0,00	0,00	0,00	C
2.02.01.10	OBRIGAÇÕES FISCAIS LONGO PRAZO	0,00	C	0,00	0,00	0,00	C
2.02.01.10.01	IRRF a Recolher - Longo Prazo	0,00	C	0,00	0,00	0,00	C
2.02.01.10.02	IPI a Recolher - Longo Prazo	0,00	C	0,00	0,00	0,00	C
2.02.01.10.03	ICMS a Recolher - Longo Prazo	0,00	C	0,00	0,00	0,00	C
2.02.01.10.04	PIS a Recolher - Longo Prazo	0,00	C	0,00	0,00	0,00	C

Estes dados são cópia fiel dos constantes em nossos arquivos. Informações protegidas por sigilo fiscal.

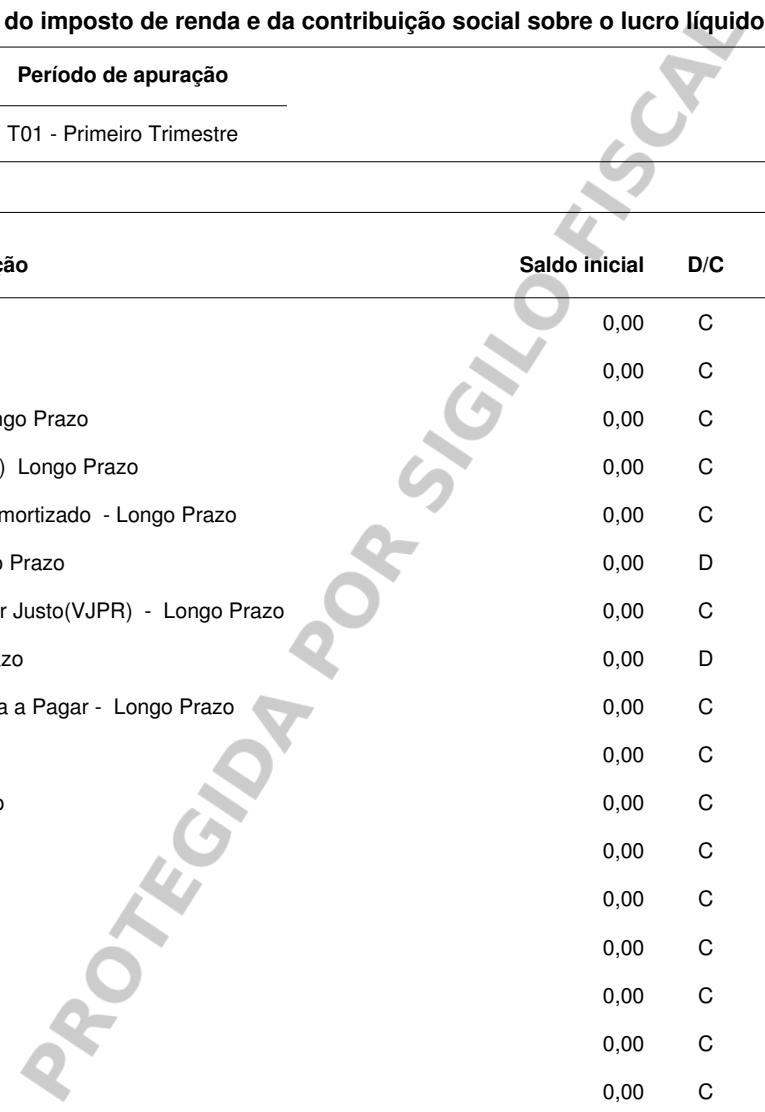

Este documento é cópia do original, assinado digitalmente por EDUARDO FONSECA BRANQUINHO, liberado nos autos em 01/11/2023 às 22:45. Para conferir o original, acesse o site https://esaj.tjsp.jus.br/pastadigital/pg/abrirConferenciaDocumento.do, informe o processo 0007309-53.2023.8.26.0071 e código z4f9k4Uw.

Relatório de Impressão de Pastas e Fichas

fls. 69

Nome Empresarial: WANDDER IND DE MAQUINAS E EQUIPAMENTOS LTDA

Período da Escrituração: 01/01/2019 a 31/12/2019

CNPJ: 20.446.079/0001-96

SCP:

Registro P030 - Identificação do período e forma de apuração do imposto de renda e da contribuição social sobre o lucro líquido das empresas tributadas pelo lucro presumido

Data Saldo Inicial	Data Saldo Final	Período de apuração
01/01/2019	31/03/2019	T01 - Primeiro Trimestre

Registro P100 - Balanço Patrimonial

Código	Descrição	Saldo inicial	D/C	Total Débitos	Total Créditos	Saldo final	D/C
2.02.01.10.05	COFINS a Recolher - Longo Prazo	0,00	C	0,00	0,00	0,00	C
2.02.01.10.06	IOF a Recolher - Longo Prazo	0,00	C	0,00	0,00	0,00	C
2.02.01.10.07	CIDE a Recolher - Longo Prazo	0,00	C	0,00	0,00	0,00	C
2.02.01.10.08	Tributos Municipais a Recolher - Longo Prazo	0,00	C	0,00	0,00	0,00	C
2.02.01.10.09	Parcelamentos Especiais a Recolher - Tributos Federais Longo Prazo	0,00	C	0,00	0,00	0,00	C
2.02.01.10.10	Parcelamentos Especiais a Recolher - Tributos Estaduais e Municipais Longo Prazo	0,00	C	0,00	0,00	0,00	C
2.02.01.10.11	Contribuição a Recolher - Desoneração da Folha de Pagamento - Longo Prazo	0,00	C	0,00	0,00	0,00	C
2.02.01.10.28	Outros Tributos a Recolher - Longo Prazo	0,00	C	0,00	0,00	0,00	C
2.02.01.11	OUTRAS OBRIGAÇÕES - LONGO PRAZO	0,00	C	0,00	0,00	0,00	C
2.02.01.11.01	Mútuos - Partes Não Relacionadas No País - Longo Prazo	0,00	C	0,00	0,00	0,00	C
2.02.01.11.02	Mútuos - Partes Não Relacionadas - Longo Prazo	0,00	C	0,00	0,00	0,00	C
2.02.01.11.03	Mútuos Partes Relacionadas No País - Longo Prazo	0,00	C	0,00	0,00	0,00	C
2.02.01.11.04	Mútuos - Partes Relacionadas No Exterior - Longo Prazo	0,00	C	0,00	0,00	0,00	C
2.02.01.11.10	Passivo Contingente Assumido em Combinação de Negócios - Longo Prazo	0,00	C	0,00	0,00	0,00	C
2.02.01.11.13	Adiantamento para Futuro Aumento de Capital - Passivo - Longo Prazo	0,00	C	0,00	0,00	0,00	C
2.02.01.11.15	Conta de Controle de Custo Contratado - Longo Prazo	0,00	C	0,00	0,00	0,00	C
2.02.01.11.16	Conta de Controle de Custo Orçado - Longo Prazo	0,00	C	0,00	0,00	0,00	C
2.02.01.11.22	(-) Ajuste a Valor Presente Outras Contas a Pagar Longo Prazo	0,00	D	0,00	0,00	0,00	D
2.02.01.11.28	Outras Obrigações - Longo Prazo	0,00	C	0,00	0,00	0,00	C

Estes dados são cópia fiel dos constantes em nossos arquivos. Informações protegidas por sigilo fiscal.

Relatório de Impressão de Pastas e Fichas

fls. 70

Nome Empresarial: WANDDER IND DE MAQUINAS E EQUIPAMENTOS LTDA

Período da Escrituração: 01/01/2019 a 31/12/2019

CNPJ: 20.446.079/0001-96

SCP:

Registro P030 - Identificação do período e forma de apuração do imposto de renda e da contribuição social sobre o lucro líquido das empresas tributadas pelo lucro presumido

Data Saldo Inicial	Data Saldo Final	Período de apuração
01/01/2019	31/03/2019	T01 - Primeiro Trimestre

Registro P100 - Balanço Patrimonial

Código	Descrição	Saldo inicial	D/C	Total Débitos	Total Créditos	Saldo final	D/C
2.02.01.11.50	(-) Juros a Apropriar Decorrentes de Ajuste a Valor Presente (AVP) Outras Obrigações - Longo Prazo	0,00	D	0,00	0,00	0,00	D
2.02.01.11.60	CPC 47 - Passivos de Contrato - Longo Prazo	0,00	C	0,00	0,00	0,00	C
2.02.01.11.70	Subconta - Ajuste a Valor Justo Outras Obrigações - Longo Prazo	0,00	C	0,00	0,00	0,00	C
2.02.01.11.90	Subconta Adoção Inicial - Outras Obrigações - Longo Prazo	0,00	C	0,00	0,00	0,00	C
2.02.01.21	RECEITAS DIFERIDAS	0,00	C	0,00	0,00	0,00	C
2.02.01.21.01	Receitas Diferidas	0,00	C	0,00	0,00	0,00	C
2.02.01.21.02	(-) Custos Correspondentes às Receitas Diferidas	0,00	D	0,00	0,00	0,00	D
2.02.01.21.03	Subvenção Governamental a Apropriar	0,00	C	0,00	0,00	0,00	C
2.02.01.21.50	(-) Juros a Apropriar Decorrentes de Ajuste a Valor Presente (AVP) - Receita Diferida - Longo Prazo	0,00	D	0,00	0,00	0,00	D
2.02.01.21.70	Subconta - Ajuste a Valor Justo Receita Diferida - Longo Prazo	0,00	C	0,00	0,00	0,00	C
2.02.01.21.90	Subconta Adoção Inicial - Receita Diferida - Longo Prazo	0,00	C	0,00	0,00	0,00	C
2.03	PATRIMÔNIO LÍQUIDO	0,00	C	0,00	0,00	0,00	C
2.03.01	CAPITAL SOCIAL	0,00	C	0,00	0,00	0,00	C
2.03.01.01	CAPITAL REALIZADO - DE RESIDENTE NO PAÍS	0,00	C	0,00	0,00	0,00	C
2.03.01.01.01	Capital Subscrito de Domiciliados e Residentes no País	0,00	C	0,00	0,00	0,00	C
2.03.01.01.21	(-) Capital a Integralizar de Domiciliados e Residentes no País	0,00	D	0,00	0,00	0,00	D
2.03.01.02	CAPITAL REALIZADO - DE NÃO RESIDENTE NO PAÍS	0,00	C	0,00	0,00	0,00	C
2.03.01.02.01	Capital Subscrito de Domiciliados e Residentes no Exterior	0,00	C	0,00	0,00	0,00	C

Estes dados são cópia fiel dos constantes em nossos arquivos. Informações protegidas por sigilo fiscal.

Relatório de Impressão de Pastas e Fichas

fls. 71

Nome Empresarial: WANDDER IND DE MAQUINAS E EQUIPAMENTOS LTDA

Período da Escrituração: 01/01/2019 a 31/12/2019

CNPJ: 20.446.079/0001-96

SCP:

Registro P030 - Identificação do período e forma de apuração do imposto de renda e da contribuição social sobre o lucro líquido das empresas tributadas pelo lucro presumido

Data Saldo Inicial	Data Saldo Final	Período de apuração
01/01/2019	31/03/2019	T01 - Primeiro Trimestre

Registro P100 - Balanço Patrimonial

Código	Descrição	Saldo inicial	D/C	Total Débitos	Total Créditos	Saldo final	D/C
2.03.01.02.10	(-) Capital a Integralizar de Domiciliados e Residentes no Exterior	0,00	D	0,00	0,00	0,00	D
2.03.01.10	GASTOS COM EMISSÕES DE TÍTULOS PATRIMONIAIS	0,00	C	0,00	0,00	0,00	C
2.03.01.10.01	(-) Gastos com Emissão de Ações	0,00	D	0,00	0,00	0,00	D
2.03.02	RESERVAS	0,00	C	0,00	0,00	0,00	C
2.03.02.01	RESERVAS DE CAPITAL	0,00	C	0,00	0,00	0,00	C
2.03.02.01.01	Ágio na Emissão de Ações	0,00	C	0,00	0,00	0,00	C
2.03.02.01.02	Reserva Especial de Ágio na Incorporação	0,00	C	0,00	0,00	0,00	C
2.03.02.01.03	Alienação de Partes Beneficiárias e Bônus de Subscrição	0,00	C	0,00	0,00	0,00	C
2.03.02.01.11	Doações e Subvenções para Investimentos (Reserva constituída até 31/12/2007)	0,00	C	0,00	0,00	0,00	C
2.03.02.01.12	Prêmio Recebido na Emissão de Debêntures (Reserva constituída até 31/12/2007)	0,00	C	0,00	0,00	0,00	C
2.03.02.01.99	Outras Reservas de Capital	0,00	C	0,00	0,00	0,00	C
2.03.02.02	RESERVAS DE REAVALIAÇÃO	0,00	C	0,00	0,00	0,00	C
2.03.02.02.01	Reavaliação de Ativos Próprios	0,00	C	0,00	0,00	0,00	C
2.03.02.02.02	Reavaliação de Ativos em Coligadas/Controladas avaliados pelo MEP	0,00	C	0,00	0,00	0,00	C
2.03.02.03	RESERVAS DE LUCROS	0,00	C	0,00	0,00	0,00	C
2.03.02.03.01	Reserva Legal	0,00	C	0,00	0,00	0,00	C
2.03.02.03.02	Reserva Estatutária	0,00	C	0,00	0,00	0,00	C
2.03.02.03.03	Reserva para Contingência	0,00	C	0,00	0,00	0,00	C
2.03.02.03.04	Reserva de Incentivos Fiscais	0,00	C	0,00	0,00	0,00	C

Estes dados são cópia fiel dos constantes em nossos arquivos. Informações protegidas por sigilo fiscal.

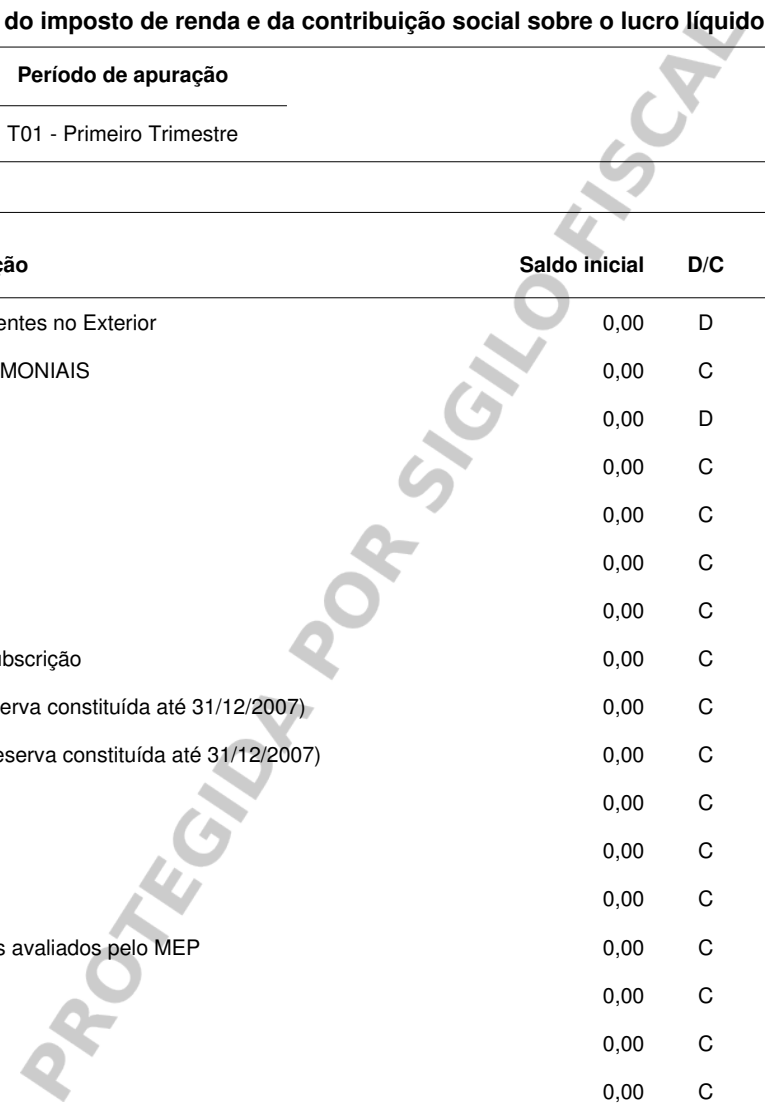

Este documento é cópia do original, assinado digitalmente por EDUARDO FONSECA BRANQUINHO, liberado nos autos em 01/11/2023 às 22:45. Para conferir o original, acesse o site https://esaj.tjsp.jus.br/pastadigital/pg/abrirConferenciaDocumento.do, informe o processo 0007309-53.2023.8.26.0071 e código z4f9k4Uw.

Relatório de Impressão de Pastas e Fichas

fls. 72

Nome Empresarial: WANDDER IND DE MAQUINAS E EQUIPAMENTOS LTDA

Período da Escrituração: 01/01/2019 a 31/12/2019

CNPJ: 20.446.079/0001-96

SCP:

Registro P030 - Identificação do período e forma de apuração do imposto de renda e da contribuição social sobre o lucro líquido das empresas tributadas pelo lucro presumido

Data Saldo Inicial	Data Saldo Final	Período de apuração
01/01/2019	31/03/2019	T01 - Primeiro Trimestre

Registro P100 - Balanço Patrimonial

Código	Descrição	Saldo inicial	D/C	Total Débitos	Total Créditos	Saldo final	D/C
2.03.02.03.05	Reserva de Lucros para Expansão	0,00	C	0,00	0,00	0,00	C
2.03.02.03.06	Reserva de Lucros a Realizar	0,00	C	0,00	0,00	0,00	C
2.03.02.03.07	Reserva Especial para Dividendo Obrigatório não Distribuído	0,00	C	0,00	0,00	0,00	C
2.03.02.03.08	Reserva de Prêmio na Emissão de Debêntures	0,00	C	0,00	0,00	0,00	C
2.03.02.03.09	Reserva para Aumento de Capital (Lei nº 9.249/1995, art. 9º, § 9º)	0,00	C	0,00	0,00	0,00	C
2.03.02.03.99	Outras Reservas de Lucros	0,00	C	0,00	0,00	0,00	C
2.03.03	AJUSTES DE AVALIAÇÃO PATRIMONIAL	0,00	C	0,00	0,00	0,00	C
2.03.03.01	AJUSTES DE AVALIAÇÃO PATRIMONIAL	0,00	C	0,00	0,00	0,00	C
2.03.03.01.01	Contrapartidas Ajustes Ativos Financeiros Disponíveis para Venda	0,00	C	0,00	0,00	0,00	C
2.03.03.01.02	Contrapartidas Ajustes em Operações de Hedge	0,00	C	0,00	0,00	0,00	C
2.03.03.01.03	Contrapartida da Diferença Positiva de Ativo Imobilizado Transferido para Propriedade para Investimento	0,00	C	0,00	0,00	0,00	C
2.03.03.01.04	Contrapartida de Ajustes dos Planos de Benefícios a Empregados	0,00	C	0,00	0,00	0,00	C
2.03.03.01.05	Contrapartida de Ajustes do Ativo Imobilizado e de Propriedades para Investimento - Adoção Inicial CPCs	0,00	C	0,00	0,00	0,00	C
2.03.03.01.06	Ajustes Acumulados de Conversão	0,00	C	0,00	0,00	0,00	C
2.03.03.01.30	(-) Ajustes de Avaliação Patrimonial Negativos	0,00	D	0,00	0,00	0,00	D
2.03.03.01.90	Outros Resultados Abrangentes - Ajustes de Avaliação Patrimonial	0,00	C	0,00	0,00	0,00	C
2.03.03.02	AJUSTES DE AVALIAÇÃO PATRIMONIAL - REFLEXOS	0,00	C	0,00	0,00	0,00	C
2.03.03.02.01	Contrapartidas Ajustes Ativos Financeiros Disponíveis para Venda - Refexa	0,00	C	0,00	0,00	0,00	C

Estes dados são cópia fiel dos constantes em nossos arquivos. Informações protegidas por sigilo fiscal.

Este documento é cópia do original, assinado digitalmente por EDUARDO FONSECA BRANQUINHO, liberado nos autos em 01/11/2023 às 22:45. Para conferir o original, acesse o site https://esaj.tjsp.jus.br/pastadigital/pg/abrirConferenciaDocumento.do, informe o processo 0007309-53.2023.8.26.0071 e código z4F9k4Uw.

Relatório de Impressão de Pastas e Fichas

fls. 73

Nome Empresarial: WANDDER IND DE MAQUINAS E EQUIPAMENTOS LTDA

Período da Escrituração: 01/01/2019 a 31/12/2019

CNPJ: 20.446.079/0001-96

SCP:

Registro P030 - Identificação do período e forma de apuração do imposto de renda e da contribuição social sobre o lucro líquido das empresas tributadas pelo lucro presumido

Data Saldo Inicial	Data Saldo Final	Período de apuração
01/01/2019	31/03/2019	T01 - Primeiro Trimestre

Registro P100 - Balanço Patrimonial

Código	Descrição	Saldo inicial	D/C	Total Débitos	Total Créditos	Saldo final	D/C
2.03.03.02.02	Contrapartidas Ajustes em Operações de Hedge - Reflexa	0,00	C	0,00	0,00	0,00	C
2.03.03.02.03	Contrapartida Diferença Positiva de Ativo Imobilizado Transferido para Propriedades para Investimento - Reflexa	0,00	C	0,00	0,00	0,00	C
2.03.03.02.04	Contrapartida Ajustes Planos de Benefícios a Empregados - Reflexa	0,00	C	0,00	0,00	0,00	C
2.03.03.02.05	Contrapartida Ajustes Imobilizado e Propriedades para Investimento - Adoção Inicial CPCs - Reflexa	0,00	C	0,00	0,00	0,00	C
2.03.03.02.06	Ajustes Acumulados de Conversão - Reflexa	0,00	C	0,00	0,00	0,00	C
2.03.03.02.30	(-) Ajustes de Avaliação Patrimonial Negativos - Reflexa	0,00	D	0,00	0,00	0,00	D
2.03.03.02.90	Outros Resultados Abrangentes - Ajustes de Avaliação Patrimonial - Reflexa	0,00	C	0,00	0,00	0,00	C
2.03.04	OUTRAS CONTAS DO PATRIMÔNIO LÍQUIDO	0,00	C	0,00	0,00	0,00	C
2.03.04.01	OUTRAS CONTAS DO PATRIMÔNIO LÍQUIDO	0,00	C	0,00	0,00	0,00	C
2.03.04.01.01	Lucros Acumulados e/ou Saldo à Disposição da Assembléia	0,00	C	0,00	0,00	0,00	C
2.03.04.01.05	Contraprestação Contingente - Combinação de Negócios - Patrimônio Líquido	0,00	C	0,00	0,00	0,00	C
2.03.04.01.10	Ajustes de Exercícios Anteriores	0,00	C	0,00	0,00	0,00	C
2.03.04.01.11	(-) Prejuízos Acumulados	0,00	D	0,00	0,00	0,00	D
2.03.04.01.12	(-) Ações em Tesouraria	0,00	D	0,00	0,00	0,00	D
2.03.04.01.15	(-) Transações de Capital	0,00	D	0,00	0,00	0,00	D
2.03.04.01.90	Contas do Patrimônio Líquido Não Classificadas	0,00	C	0,00	0,00	0,00	C

Estes dados são cópia fiel dos constantes em nossos arquivos. Informações protegidas por sigilo fiscal.

Este documento é cópia do original, assinado digitalmente por EDUARDO FONSECA BRANQUINHO, liberado nos autos em 01/11/2023 às 22:45. Para conferir o original, acesse o site <https://esaj.tjsp.jus.br/pastadigital/pg/abrirConferenciaDocumento.do>, informe o processo 0007309-53.2023.8.26.0071 e código 24F9k4Uw.

Relatório de Impressão de Pastas e Fichas

fls. 74

Nome Empresarial: WANDDER IND DE MAQUINAS E EQUIPAMENTOS LTDA

Período da Escrituração: 01/01/2019 a 31/12/2019

CNPJ: 20.446.079/0001-96

SCP:

Registro P030 - Identificação do período e forma de apuração do imposto de renda e da contribuição social sobre o lucro líquido das empresas tributadas pelo lucro presumido

Data Saldo Inicial	Data Saldo Final	Período de apuração
01/04/2019	30/06/2019	T02 - Segundo Trimestre

Registro P100 - Balanço Patrimonial

Código	Descrição	Saldo inicial	D/C	Total Débitos	Total Créditos	Saldo final	D/C
1	ATIVO	0,00	C	0,00	0,00	0,00	C
1.01	ATIVO CIRCULANTE	0,00	C	0,00	0,00	0,00	C
1.01.01	DISPONIBILIDADES	0,00	C	0,00	0,00	0,00	C
1.01.01.01	CAIXA GERAL	0,00	C	0,00	0,00	0,00	C
1.01.01.01.01	Caixa Matriz	0,00	D	0,00	0,00	0,00	D
1.01.01.01.02	Caixa Filiais	0,00	D	0,00	0,00	0,00	D
1.01.01.02	DEPÓSITOS BANCÁRIOS À VISTA	0,00	C	0,00	0,00	0,00	C
1.01.01.02.01	Bancos Conta Movimento - No País	0,00	D	0,00	0,00	0,00	D
1.01.01.02.02	Bancos Conta Movimento - No Exterior	0,00	D	0,00	0,00	0,00	D
1.01.01.04	NUMERÁRIOS EM TRÂNSITO	0,00	C	0,00	0,00	0,00	C
1.01.01.04.01	Numerários em Trânsito	0,00	D	0,00	0,00	0,00	D
1.01.01.05	VALORES MOBILIÁRIOS - NÃO HEDGE - NO PAÍS	0,00	C	0,00	0,00	0,00	C
1.01.01.05.01	Títulos para Negociação - Mensurados a Valor Justo Por Meio do Resultado (VJPR) - No País	0,00	D	0,00	0,00	0,00	D
1.01.01.05.02	Títulos Disponíveis para Venda - No País	0,00	D	0,00	0,00	0,00	D
1.01.01.05.03	Títulos Mantidos até o Vencimento - No País	0,00	D	0,00	0,00	0,00	D
1.01.01.05.10	Debêntures Emitidas por Partes Relacionadas - No País	0,00	D	0,00	0,00	0,00	D
1.01.01.05.11	Debêntures Emitidas por Partes Não Relacionadas - No País	0,00	D	0,00	0,00	0,00	D
1.01.01.05.15	Outros Empréstimos e Recebíveis - No País	0,00	D	0,00	0,00	0,00	D

Estes dados são cópia fiel dos constantes em nossos arquivos. Informações protegidas por sigilo fiscal.

Este documento é cópia do original, assinado digitalmente por EDUARDO FONSECA BRANQUINHO, liberado nos autos em 01/11/2023 às 22:45. Para conferir o original, acesse o site <https://esaj.tjsp.jus.br/pastadigital/pg/abrirConferenciaDocumento.do>, informe o processo 0007309-53.2023.8.26.0071 e código z4f9k4Uw.

Relatório de Impressão de Pastas e Fichas

fls. 75

Nome Empresarial: WANDDER IND DE MAQUINAS E EQUIPAMENTOS LTDA

Período da Escrituração: 01/01/2019 a 31/12/2019

CNPJ: 20.446.079/0001-96

SCP:

Registro P030 - Identificação do período e forma de apuração do imposto de renda e da contribuição social sobre o lucro líquido das empresas tributadas pelo lucro presumido

Data Saldo Inicial	Data Saldo Final	Período de apuração
01/04/2019	30/06/2019	T02 - Segundo Trimestre

Registro P100 - Balanço Patrimonial

Código	Descrição	Saldo inicial	D/C	Total Débitos	Total Créditos	Saldo final	D/C
1.01.01.05.50	(-) Juros a Apropriar Decorrentes de Ajuste a Valor Presente (AVP) - Valores Mobiliários - No País	0,00	C	0,00	0,00	0,00	C
1.01.01.05.55	(-) Perdas por Redução ao Valor Recuperável (Impairment)- Valores Mobiliários - No País	0,00	C	0,00	0,00	0,00	C
1.01.01.05.70	Subconta - Ajuste a Valor Justo - Valores Mobiliários Não Hedge -No País	0,00	D	0,00	0,00	0,00	D
1.01.01.05.90	Subconta Adoção Inicial - Valores Mobiliários Não Hedge - No País	0,00	D	0,00	0,00	0,00	D
1.01.01.06	VALORES MOBILIÁRIOS - HEDGE - NO PAÍS	0,00	C	0,00	0,00	0,00	C
1.01.01.06.01	Derivativos - Hedge Valor Justo - No País	0,00	D	0,00	0,00	0,00	D
1.01.01.06.02	Derivativos - Hedge Fluxo de Caixa - No País	0,00	D	0,00	0,00	0,00	D
1.01.01.06.03	Derivativos - Hedge Investimento no Exterior - No País	0,00	D	0,00	0,00	0,00	D
1.01.01.06.70	Subconta - Ajuste a Valor Justo - Valores Mobiliários Hedge - No País	0,00	D	0,00	0,00	0,00	D
1.01.01.06.90	Subconta Adoção Inicial - Valores Mobiliários Hedge - No País	0,00	D	0,00	0,00	0,00	D
1.01.01.09	VALORES MOBILIÁRIOS - NÃO HEDGE - NO EXTERIOR	0,00	C	0,00	0,00	0,00	C
1.01.01.09.01	Títulos para Negociação - Mensurados a Valor Justo por Meio de Resultado (VJPR) - No Exterior	0,00	D	0,00	0,00	0,00	D
1.01.01.09.02	Títulos Disponíveis para Venda - No Exterior	0,00	D	0,00	0,00	0,00	D
1.01.01.09.03	Títulos Mantidos até o Vencimento - No Exterior	0,00	D	0,00	0,00	0,00	D
1.01.01.09.10	Debêntures emitidas por Partes Relacionadas - No Exterior	0,00	D	0,00	0,00	0,00	D
1.01.01.09.11	Debêntures emitidas por Partes Não Relacionadas - No Exterior	0,00	D	0,00	0,00	0,00	D
1.01.01.09.15	Outros Empréstimos e Recebíveis - No Exterior	0,00	D	0,00	0,00	0,00	D

Estes dados são cópia fiel dos constantes em nossos arquivos. Informações protegidas por sigilo fiscal.

Este documento é cópia do original, assinado digitalmente por EDUARDO FONSECA BRANQUINHO, liberado nos autos em 01/11/2023 às 22:45. Para conferir o original, acesse o site <https://esaj.tjsp.jus.br/pastadigital/abrirConferenciaDocumento.do>, informe o processo 0007309-53.2023.8.26.0071 e código z4f9k4Uw.

Relatório de Impressão de Pastas e Fichas

fls. 76

Nome Empresarial: WANDDER IND DE MAQUINAS E EQUIPAMENTOS LTDA

Período da Escrituração: 01/01/2019 a 31/12/2019

CNPJ: 20.446.079/0001-96

SCP:

Registro P030 - Identificação do período e forma de apuração do imposto de renda e da contribuição social sobre o lucro líquido das empresas tributadas pelo lucro presumido

Data Saldo Inicial	Data Saldo Final	Período de apuração
01/04/2019	30/06/2019	T02 - Segundo Trimestre

Registro P100 - Balanço Patrimonial

Código	Descrição	Saldo inicial	D/C	Total Débitos	Total Créditos	Saldo final	D/C
1.01.01.09.50	(-) Juros a Apropriar Decorrentes de Ajuste a Valor Presente (AVP) - Valores Mobiliários - No Exterior	0,00	C	0,00	0,00	0,00	C
1.01.01.09.55	(-) Perdas por Redução ao Valor Recuperável (Impairment)- Valores Mobiliários - No Exterior	0,00	C	0,00	0,00	0,00	C
1.01.01.09.70	Subconta - Ajuste a Valor Justo - Não Hedge - No Exterior	0,00	D	0,00	0,00	0,00	D
1.01.01.09.90	Subconta Adoção Inicial - Valores Mobiliários Não Hedge - No Exterior	0,00	D	0,00	0,00	0,00	D
1.01.01.10	VALORES MOBILIÁRIOS - HEDGE - NO EXTERIOR	0,00	C	0,00	0,00	0,00	C
1.01.01.10.01	Derivativos - Hedge Valor Justo - No Exterior	0,00	D	0,00	0,00	0,00	D
1.01.01.10.02	Derivativos - Hedge Fluxo de Caixa - No Exterior	0,00	D	0,00	0,00	0,00	D
1.01.01.10.03	Derivativos - Hedge Investimento no Exterior - No Exterior	0,00	D	0,00	0,00	0,00	D
1.01.01.10.70	Subconta - Ajuste a Valor Justo - Valores Mobiliários Hedge - No Exterior	0,00	D	0,00	0,00	0,00	D
1.01.01.10.90	Subconta - Adoção Inicial - Valores Mobiliários Hedge - No Exterior	0,00	D	0,00	0,00	0,00	D
1.01.01.40	RECURSOS NO EXTERIOR DECORRENTES DE EXPORTAÇÃO	0,00	C	0,00	0,00	0,00	C
1.01.01.40.01	Recursos no Exterior Decorrentes de Exportação	0,00	D	0,00	0,00	0,00	D
1.01.01.99	OUTRAS DISPONIBILIDADES	0,00	C	0,00	0,00	0,00	C
1.01.01.99.01	Outras Disponibilidades	0,00	D	0,00	0,00	0,00	D
1.01.02	CRÉDITOS	0,00	C	0,00	0,00	0,00	C
1.01.02.01	ADIANTAMENTOS	0,00	C	0,00	0,00	0,00	C
1.01.02.01.01	Adiantamentos a Fornecedores - no País Circulante	0,00	D	0,00	0,00	0,00	D
1.01.02.01.02	Adiantamentos a Fornecedores - no Exterior Circulante	0,00	D	0,00	0,00	0,00	D

Estes dados são cópia fiel dos constantes em nossos arquivos. Informações protegidas por sigilo fiscal.

Este documento é cópia do original, assinado digitalmente por EDUARDO FONSECA BRANQUINHO, liberado nos autos em 01/11/2023 às 22:45. Para conferir o original, acesse o site <https://esaj.tjsp.jus.br/pastadigital/pg/abrirConferenciaDocumento.do>, informe o processo 0007309-53.2023.8.26.0071 e código z4f9k4Uw.

Relatório de Impressão de Pastas e Fichas

fls. 77

Nome Empresarial: WANDDER IND DE MAQUINAS E EQUIPAMENTOS LTDA

Período da Escrituração: 01/01/2019 a 31/12/2019

CNPJ: 20.446.079/0001-96

SCP:

Registro P030 - Identificação do período e forma de apuração do imposto de renda e da contribuição social sobre o lucro líquido das empresas tributadas pelo lucro presumido

Data Saldo Inicial	Data Saldo Final	Período de apuração
01/04/2019	30/06/2019	T02 - Segundo Trimestre

Registro P100 - Balanço Patrimonial

Código	Descrição	Saldo inicial	D/C	Total Débitos	Total Créditos	Saldo final	D/C
1.01.02.01.03	Adiantamentos a Funcionários Circulante	0,00	D	0,00	0,00	0,00	D
1.01.02.01.04	Adiantamentos a Terceiros Circulante	0,00	D	0,00	0,00	0,00	D
1.01.02.01.98	Outros Adiantamentos Circulante	0,00	D	0,00	0,00	0,00	D
1.01.02.02	DUPLICATAS A RECEBER	0,00	C	0,00	0,00	0,00	C
1.01.02.02.01	Duplicatas a Receber - Operações com Partes Não Relacionadas - no País	0,00	D	0,00	0,00	0,00	D
1.01.02.02.02	Duplicatas a Receber - Operações com Partes Não Relacionadas - no Exterior	0,00	D	0,00	0,00	0,00	D
1.01.02.02.03	Duplicatas a Receber - Operações com Partes Relacionadas - no País	0,00	D	0,00	0,00	0,00	D
1.01.02.02.04	Duplicatas a Receber - Operações com Partes Relacionadas - no Exterior	0,00	D	0,00	0,00	0,00	D
1.01.02.02.50	(-) Juros a Apropriar Decorrentes de Ajuste da Valor Presente (AVP) Duplicatas a Receber	0,00	C	0,00	0,00	0,00	C
1.01.02.02.52	(-) Perdas Estimadas em Créditos de Liquidação Duvidosa - Duplicatas a Receber	0,00	C	0,00	0,00	0,00	C
1.01.02.02.55	(-) Perdas por Redução ao Valor Recuperável (Impairment) - Duplicatas a Receber	0,00	C	0,00	0,00	0,00	C
1.01.02.02.90	Subconta Adoção Inicial - Duplicatas a Receber	0,00	D	0,00	0,00	0,00	D
1.01.02.03	TRIBUTOS A RECUPERAR	0,00	C	0,00	0,00	0,00	C
1.01.02.03.01	IPI a Recuperar	0,00	D	0,00	0,00	0,00	D
1.01.02.03.02	ICMS a Recuperar	0,00	D	0,00	0,00	0,00	D
1.01.02.03.03	PIS a Recuperar - Crédito Básico	0,00	D	0,00	0,00	0,00	D
1.01.02.03.04	PIS a Recuperar - Crédito Presumido	0,00	D	0,00	0,00	0,00	D
1.01.02.03.05	COFINS a Recuperar - Crédito Básico	0,00	D	0,00	0,00	0,00	D

Estes dados são cópia fiel dos constantes em nossos arquivos. Informações protegidas por sigilo fiscal.

Este documento é cópia do original, assinado digitalmente por EDUARDO FONSECA BRANQUINHO, liberado nos autos em 01/11/2023 às 22:45. Para conferir o original, acesse o site <https://esaj.tjsp.jus.br/pastadigital/pg/abrirConferenciaDocumento.do>, informe o processo 0007309-53.2023.8.26.0071 e código z4f9k4Uw.

Relatório de Impressão de Pastas e Fichas

fls. 78

Nome Empresarial: WANDDER IND DE MAQUINAS E EQUIPAMENTOS LTDA

Período da Escrituração: 01/01/2019 a 31/12/2019

CNPJ: 20.446.079/0001-96

SCP:

Registro P030 - Identificação do período e forma de apuração do imposto de renda e da contribuição social sobre o lucro líquido das empresas tributadas pelo lucro presumido

Data Saldo Inicial	Data Saldo Final	Período de apuração
01/04/2019	30/06/2019	T02 - Segundo Trimestre

Registro P100 - Balanço Patrimonial

Código	Descrição	Saldo inicial	D/C	Total Débitos	Total Créditos	Saldo final	D/C
1.01.02.03.06	COFINS a Recuperar - Crédito Presumido	0,00	D	0,00	0,00	0,00	D
1.01.02.03.07	CIDE a Recuperar	0,00	D	0,00	0,00	0,00	D
1.01.02.03.40	Outros Impostos e Contribuições a Recuperar	0,00	D	0,00	0,00	0,00	D
1.01.02.03.50	(-) Juros a Apropriar Decorrentes de Ajuste a Valor Presente (AVP) - Tributos a Recuperar	0,00	C	0,00	0,00	0,00	C
1.01.02.03.55	(-) Perdas por Redução ao Valor Recuperável (Impairment) - Tributos a Recuperar	0,00	C	0,00	0,00	0,00	C
1.01.02.04	TRIBUTOS A COMPENSAR	0,00	C	0,00	0,00	0,00	C
1.01.02.04.01	Imposto de Renda Retido na Fonte (IRRF)	0,00	D	0,00	0,00	0,00	D
1.01.02.04.02	IRPJ Recolhido por Estimativa	0,00	D	0,00	0,00	0,00	D
1.01.02.04.03	IRPJ Saldo Negativo	0,00	D	0,00	0,00	0,00	D
1.01.02.04.04	CSLL Retida na Fonte	0,00	D	0,00	0,00	0,00	D
1.01.02.04.05	CSLL Recolhida por Estimativa	0,00	D	0,00	0,00	0,00	D
1.01.02.04.06	CSLL Saldo Negativo	0,00	D	0,00	0,00	0,00	D
1.01.02.04.07	PIS/PASEP Retido na Fonte	0,00	D	0,00	0,00	0,00	D
1.01.02.04.08	PIS/PASEP a Compensar	0,00	D	0,00	0,00	0,00	D
1.01.02.04.09	COFINS Retida na Fonte	0,00	D	0,00	0,00	0,00	D
1.01.02.04.10	COFINS a Compensar	0,00	D	0,00	0,00	0,00	D
1.01.02.04.11	IPI a Compensar	0,00	D	0,00	0,00	0,00	D
1.01.02.04.12	IOF a Compensar	0,00	D	0,00	0,00	0,00	D
1.01.02.04.13	Imposto de Importação a Compensar	0,00	D	0,00	0,00	0,00	D

Estes dados são cópia fiel dos constantes em nossos arquivos. Informações protegidas por sigilo fiscal.

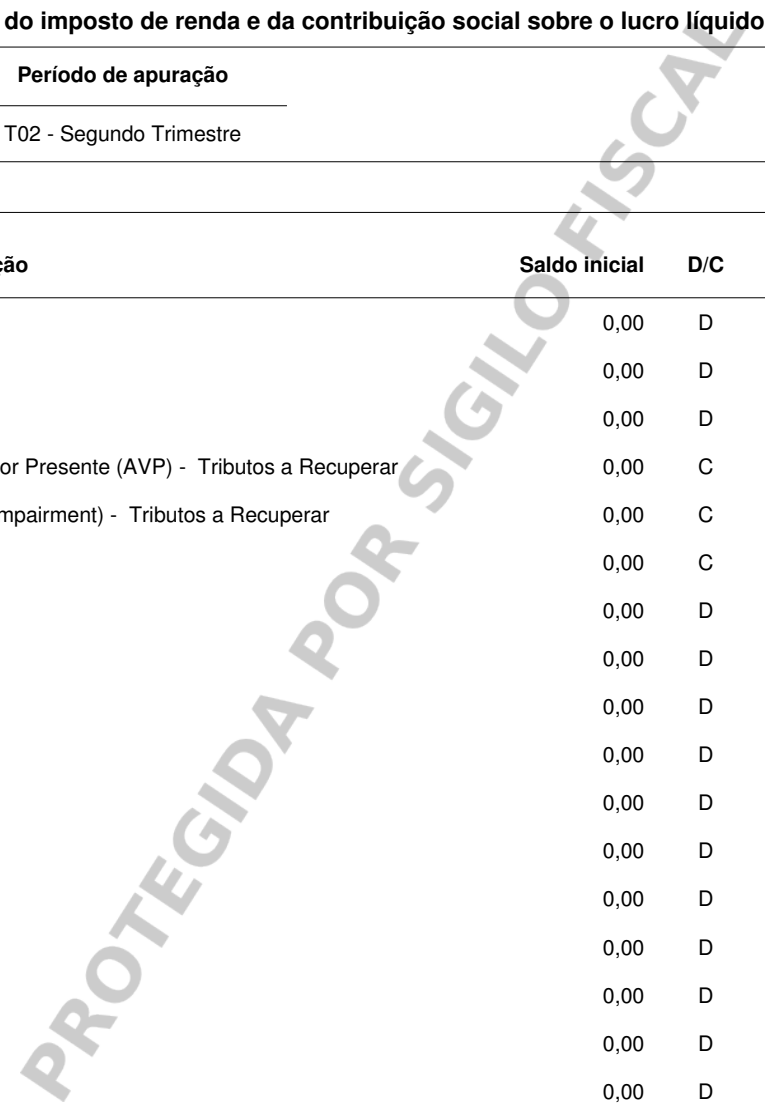

Este documento é cópia do original, assinado digitalmente por EDUARDO FONSECA BRANQUINHO, liberado nos autos em 01/11/2023 às 22:45. Para conferir o original, acesse o site <https://esaj.tjsp.jus.br/pastadigital/pg/abrirConferenciaDocumento.do>, informe o processo 0007309-53.2023.8.26.0071 e código z4f9k4Uw.

Relatório de Impressão de Pastas e Fichas

fls. 79

Nome Empresarial: WANDDER IND DE MAQUINAS E EQUIPAMENTOS LTDA

Período da Escrituração: 01/01/2019 a 31/12/2019

CNPJ: 20.446.079/0001-96

SCP:

Registro P030 - Identificação do período e forma de apuração do imposto de renda e da contribuição social sobre o lucro líquido das empresas tributadas pelo lucro presumido

Data Saldo Inicial	Data Saldo Final	Período de apuração
01/04/2019	30/06/2019	T02 - Segundo Trimestre

Registro P100 - Balanço Patrimonial

Código	Descrição	Saldo inicial	D/C	Total Débitos	Total Créditos	Saldo final	D/C
1.01.02.04.14	Imposto de Exportação a Compensar	0,00	D	0,00	0,00	0,00	D
1.01.02.04.15	ITR a Compensar	0,00	D	0,00	0,00	0,00	D
1.01.02.04.16	CIDE a Compensar	0,00	D	0,00	0,00	0,00	D
1.01.02.04.17	Contribuição Previdenciária Retida na Prestação de Serviços	0,00	D	0,00	0,00	0,00	D
1.01.02.04.18	Contribuição Previdenciária a Compensar	0,00	D	0,00	0,00	0,00	D
1.01.02.04.40	Outros Tributos a Compensar	0,00	D	0,00	0,00	0,00	D
1.01.02.04.50	(-) Juros a Apropriar Decorrentes de Ajuste a Valor Presente (AVP) - Tributos a Compensar	0,00	C	0,00	0,00	0,00	C
1.01.02.04.55	(-) Perdas por Redução ao Valor Recuperável (Impairment)- Tributos a Compensar	0,00	C	0,00	0,00	0,00	C
1.01.02.09	OUTROS CRÉDITOS CIRCULANTE	0,00	C	0,00	0,00	0,00	C
1.01.02.09.01	Mútuos com Partes Não Relacionadas Circulante - No País	0,00	D	0,00	0,00	0,00	D
1.01.02.09.02	Mútuos com Partes Não Relacionadas Circulante - No Exterior	0,00	D	0,00	0,00	0,00	D
1.01.02.09.03	Dividendos a Receber - Circulante - No País	0,00	D	0,00	0,00	0,00	D
1.01.02.09.04	Dividendos a Receber - Circulante - No Exterior	0,00	D	0,00	0,00	0,00	D
1.01.02.09.05	Juros Sobre o Capital Próprio a Receber - Circulante	0,00	D	0,00	0,00	0,00	D
1.01.02.09.06	Adiantamento para Futuro Aumento de Capital Ativo - Circulante	0,00	D	0,00	0,00	0,00	D
1.01.02.09.07	Outros Juros a Receber - Circulante	0,00	D	0,00	0,00	0,00	D
1.01.02.09.09	Contraprestação Contingente Ativa - Combinação de Negócios - Circulante	0,00	D	0,00	0,00	0,00	D
1.01.02.09.10	Demais Créditos a Receber - Circulante	0,00	D	0,00	0,00	0,00	D
1.01.02.09.11	Depósitos em Contencioso - Circulante	0,00	D	0,00	0,00	0,00	D

Estes dados são cópia fiel dos constantes em nossos arquivos. Informações protegidas por sigilo fiscal.

Este documento é cópia do original, assinado digitalmente por EDUARDO FONSECA BRANQUINHO, liberado nos autos em 01/11/2023 às 22:45. Para conferir o original, acesse o site <https://esaj.tjsp.jus.br/pastadigital/pg/abrirConferenciaDocumento.do>, informe o processo 0007309-53.2023.8.26.0071 e código z4f9k4Uw.

Relatório de Impressão de Pastas e Fichas

fls. 80

Nome Empresarial: WANDDER IND DE MAQUINAS E EQUIPAMENTOS LTDA

Período da Escrituração: 01/01/2019 a 31/12/2019

CNPJ: 20.446.079/0001-96

SCP:

Registro P030 - Identificação do período e forma de apuração do imposto de renda e da contribuição social sobre o lucro líquido das empresas tributadas pelo lucro presumido

Data Saldo Inicial	Data Saldo Final	Período de apuração
01/04/2019	30/06/2019	T02 - Segundo Trimestre

Registro P100 - Balanço Patrimonial

Código	Descrição	Saldo inicial	D/C	Total Débitos	Total Créditos	Saldo final	D/C
1.01.02.09.12	Outros Créditos em Contencioso - Circulante	0,00	D	0,00	0,00	0,00	D
1.01.02.09.20	Direitos Creditórios Cedidos	0,00	D	0,00	0,00	0,00	D
1.01.02.09.21	(-) Deságio na Cessão de Títulos	0,00	C	0,00	0,00	0,00	C
1.01.02.09.25	Direitos Creditórios a Receber	0,00	D	0,00	0,00	0,00	D
1.01.02.09.50	(-) Juros a Apropriar Decorrentes de Ajuste a Valor Presente (AVP) - Outros Créditos - Circulante	0,00	C	0,00	0,00	0,00	C
1.01.02.09.55	(-) Perdas Estimadas por Redução ao Valor Recuperável (Impairment) - Outros Créditos - Circulante	0,00	C	0,00	0,00	0,00	C
1.01.02.09.60	CPC 47 - Ativos de Contrato - Circulante	0,00	D	0,00	0,00	0,00	D
1.01.02.09.70	Subconta - Ajuste a Valor Justo - Outros Créditos - Circulante	0,00	D	0,00	0,00	0,00	D
1.01.03	ESTOQUES	0,00	C	0,00	0,00	0,00	C
1.01.03.01	ESTOQUES DE MERCADORIAS	0,00	C	0,00	0,00	0,00	C
1.01.03.01.01	Mercadorias para Revenda	0,00	D	0,00	0,00	0,00	D
1.01.03.01.55	(-) Perda por Ajuste ao Valor Realizável Líquido - Estoque Mercadorias	0,00	C	0,00	0,00	0,00	C
1.01.03.01.70	Subconta - Ajuste a Valor Justo - Estoque Mercadorias	0,00	D	0,00	0,00	0,00	D
1.01.03.01.75	Subconta - Ajuste a Valor Presente (AVP) - Estoque Mercadorias	0,00	D	0,00	0,00	0,00	D
1.01.03.01.90	Subconta - Adoção Inicial - Estoques de Mercadorias	0,00	D	0,00	0,00	0,00	D
1.01.03.02	ESTOQUES DE PRODUTOS	0,00	C	0,00	0,00	0,00	C
1.01.03.02.01	Insumos (materiais diretos)	0,00	D	0,00	0,00	0,00	D
1.01.03.02.02	Outros Materiais	0,00	D	0,00	0,00	0,00	D

Estes dados são cópia fiel dos constantes em nossos arquivos. Informações protegidas por sigilo fiscal.

Relatório de Impressão de Pastas e Fichas

fls. 81

Nome Empresarial: WANDDER IND DE MAQUINAS E EQUIPAMENTOS LTDA

Período da Escrituração: 01/01/2019 a 31/12/2019

CNPJ: 20.446.079/0001-96

SCP:

Registro P030 - Identificação do período e forma de apuração do imposto de renda e da contribuição social sobre o lucro líquido das empresas tributadas pelo lucro presumido

Data Saldo Inicial	Data Saldo Final	Período de apuração
01/04/2019	30/06/2019	T02 - Segundo Trimestre

Registro P100 - Balanço Patrimonial

Código	Descrição	Saldo inicial	D/C	Total Débitos	Total Créditos	Saldo final	D/C
1.01.03.02.03	Produtos em Elaboração	0,00	D	0,00	0,00	0,00	D
1.01.03.02.04	Produtos Acabados	0,00	D	0,00	0,00	0,00	D
1.01.03.02.55	(-) Perda por Ajuste ao Valor Realizável Líquido - Estoque Produtos	0,00	C	0,00	0,00	0,00	C
1.01.03.02.70	Subconta - Ajuste a Valor Justo - Estoque de Produtos	0,00	D	0,00	0,00	0,00	D
1.01.03.02.75	Subconta Ajuste a Valor Presente (AVP) - Estoque de Produtos	0,00	D	0,00	0,00	0,00	D
1.01.03.02.90	Subconta Adoção Inicial - Estoques de Produtos	0,00	D	0,00	0,00	0,00	D
1.01.03.03	ESTOQUES - ATIVIDADE IMOBILIÁRIA	0,00	C	0,00	0,00	0,00	C
1.01.03.03.01	Terrenos - Atividade Imobiliária	0,00	D	0,00	0,00	0,00	D
1.01.03.03.02	Imóveis Adquiridos para Revenda - Atividade Imobiliária	0,00	D	0,00	0,00	0,00	D
1.01.03.03.03	Obras em Andamento - Atividade Imobiliária	0,00	D	0,00	0,00	0,00	D
1.01.03.03.04	Imóveis à Venda - Atividade Imobiliária	0,00	D	0,00	0,00	0,00	D
1.01.03.03.05	Construções em Andamento de Imóveis Destinados à Venda	0,00	D	0,00	0,00	0,00	D
1.01.03.03.06	Materiais de Construção - Atividade Imobiliária	0,00	D	0,00	0,00	0,00	D
1.01.03.03.55	(-) Perda por Ajuste ao Valor Realizável Líquido - Estoque Atividade Imobiliária	0,00	C	0,00	0,00	0,00	C
1.01.03.03.75	Subconta Ajuste a Valor Presente (AVP) - Estoque Atividade Imobiliária	0,00	D	0,00	0,00	0,00	D
1.01.03.03.90	Subconta Adoção Inicial - Estoques Atividade Imobiliária	0,00	D	0,00	0,00	0,00	D
1.01.03.04	ESTOQUES - LONGA MATURAÇÃO	0,00	C	0,00	0,00	0,00	C
1.01.03.04.01	Insumos (materiais diretos) - Estoque Longa Maturação	0,00	D	0,00	0,00	0,00	D
1.01.03.04.02	Outros Materiais - Estoque Longa Maturação	0,00	D	0,00	0,00	0,00	D

Estes dados são cópia fiel dos constantes em nossos arquivos. Informações protegidas por sigilo fiscal.

Relatório de Impressão de Pastas e Fichas

fls. 82

Nome Empresarial: WANDDER IND DE MAQUINAS E EQUIPAMENTOS LTDA

Período da Escrituração: 01/01/2019 a 31/12/2019

CNPJ: 20.446.079/0001-96

SCP:

Registro P030 - Identificação do período e forma de apuração do imposto de renda e da contribuição social sobre o lucro líquido das empresas tributadas pelo lucro presumido

Data Saldo Inicial	Data Saldo Final	Período de apuração
01/04/2019	30/06/2019	T02 - Segundo Trimestre

Registro P100 - Balanço Patrimonial

Código	Descrição	Saldo inicial	D/C	Total Débitos	Total Créditos	Saldo final	D/C
1.01.03.04.03	Produtos em Elaboração - Estoque Longa Maturação	0,00	D	0,00	0,00	0,00	D
1.01.03.04.04	Produtos Acabados - Estoque Longa Maturação	0,00	D	0,00	0,00	0,00	D
1.01.03.04.55	(-) Perda por Ajuste ao Valor Realizável Líquido - Estoque Longa Maturação	0,00	C	0,00	0,00	0,00	C
1.01.03.04.70	Subconta - Ajuste a Valor Justo - Estoque Longa Maturação	0,00	D	0,00	0,00	0,00	D
1.01.03.04.75	Subconta Ajuste a Valor Presente (AVP) - Estoque Longa Maturação	0,00	D	0,00	0,00	0,00	D
1.01.03.04.90	Subconta Adoção Inicial - Estoques Longa Maturação	0,00	D	0,00	0,00	0,00	D
1.01.03.05	ESTOQUES - ATIVIDADE RURAL	0,00	C	0,00	0,00	0,00	C
1.01.03.05.01	Produtos Agropecuários de Origem Animal	0,00	D	0,00	0,00	0,00	D
1.01.03.05.02	Produtos Agropecuários de Origem Vegetal	0,00	D	0,00	0,00	0,00	D
1.01.03.05.03	Insumos Agropecuários	0,00	D	0,00	0,00	0,00	D
1.01.03.05.04	Outros Materiais - Atividade Rural	0,00	D	0,00	0,00	0,00	D
1.01.03.05.55	(-) Perda por Ajuste ao Valor Realizável Líquido - Estoque Atividade Rural	0,00	C	0,00	0,00	0,00	C
1.01.03.05.70	Subconta - Ajuste a Valor Justo - Estoque Atividade Rural	0,00	D	0,00	0,00	0,00	D
1.01.03.05.75	Subconta Ajuste a Valor Presente (AVP) - Estoque Atividade Rural	0,00	D	0,00	0,00	0,00	D
1.01.03.05.90	Subconta Adoção Inicial - Estoques Atividade Rural	0,00	D	0,00	0,00	0,00	D
1.01.03.06	ESTOQUES SERVIÇOS	0,00	C	0,00	0,00	0,00	C
1.01.03.06.01	Materiais Aplicados na Produção de Serviços	0,00	D	0,00	0,00	0,00	D
1.01.03.06.02	Serviços em Andamento	0,00	D	0,00	0,00	0,00	D
1.01.03.06.03	Serviços Acabados	0,00	D	0,00	0,00	0,00	D

Estes dados são cópia fiel dos constantes em nossos arquivos. Informações protegidas por sigilo fiscal.

Relatório de Impressão de Pastas e Fichas

fls. 83

Nome Empresarial: WANDDER IND DE MAQUINAS E EQUIPAMENTOS LTDA

Período da Escrituração: 01/01/2019 a 31/12/2019

CNPJ: 20.446.079/0001-96

SCP:

Registro P030 - Identificação do período e forma de apuração do imposto de renda e da contribuição social sobre o lucro líquido das empresas tributadas pelo lucro presumido

Data Saldo Inicial	Data Saldo Final	Período de apuração
01/04/2019	30/06/2019	T02 - Segundo Trimestre

Registro P100 - Balanço Patrimonial

Código	Descrição	Saldo inicial	D/C	Total Débitos	Total Créditos	Saldo final	D/C
1.01.03.06.55	(-) Perda por Ajuste ao Valor Realizável Líquido - Estoque Serviços	0,00	C	0,00	0,00	0,00	C
1.01.03.06.70	Subconta - Ajuste a Valor Justo - Estoque Serviços	0,00	D	0,00	0,00	0,00	D
1.01.03.06.75	Subconta Ajuste a Valor Presente (AVP) - Estoque Serviços	0,00	D	0,00	0,00	0,00	D
1.01.03.06.90	Subconta Adoção Inicial - Estoque Serviços	0,00	D	0,00	0,00	0,00	D
1.01.03.07	ESTOQUES (OUTROS)	0,00	C	0,00	0,00	0,00	C
1.01.03.07.01	Material em Almoxarifado	0,00	D	0,00	0,00	0,00	D
1.01.03.07.02	Material Destinado à Destruição	0,00	D	0,00	0,00	0,00	D
1.01.03.07.03	Sucata	0,00	D	0,00	0,00	0,00	D
1.01.03.07.04	Outros Estoques	0,00	D	0,00	0,00	0,00	D
1.01.03.07.55	(-) Perda por Ajuste ao Valor Realizável Líquido - Estoques Outros	0,00	C	0,00	0,00	0,00	C
1.01.03.07.75	Subconta Ajuste a Valor Presente (AVP) - Estoque Outros	0,00	D	0,00	0,00	0,00	D
1.01.03.07.90	Subconta Adoção Inicial - Estoque Outros	0,00	D	0,00	0,00	0,00	D
1.01.05	DESPESAS DO EXERCÍCIO SEGUINTE	0,00	C	0,00	0,00	0,00	C
1.01.05.01	DESPESAS DO EXERCÍCIO SEGUINTE	0,00	C	0,00	0,00	0,00	C
1.01.05.01.01	Aluguéis Pagos Antecipadamente	0,00	D	0,00	0,00	0,00	D
1.01.05.01.02	Prêmios de Seguros a Apropriar	0,00	D	0,00	0,00	0,00	D
1.01.05.01.03	Encargos Financeiros a Apropriar	0,00	D	0,00	0,00	0,00	D
1.01.05.01.09	Outros Custos e Despesas Pagos Antecipadamente	0,00	D	0,00	0,00	0,00	D
1.01.10	ATIVO BIOLÓGICO - CIRCULANTE	0,00	C	0,00	0,00	0,00	C

Estes dados são cópia fiel dos constantes em nossos arquivos. Informações protegidas por sigilo fiscal.

Este documento é cópia do original, assinado digitalmente por EDUARDO FONSECA BRANQUINHO, liberado nos autos em 01/11/2023 às 22:45. Para conferir o original, acesse o site <https://esaj.tjsp.jus.br/pastadigital/pg/abrirConferenciaDocumento.do>, informe o processo 0007309-53.2023.8.26.0071 e código 24F9k4Uw.

Relatório de Impressão de Pastas e Fichas

fls. 84

Nome Empresarial: WANDDER IND DE MAQUINAS E EQUIPAMENTOS LTDA

Período da Escrituração: 01/01/2019 a 31/12/2019

CNPJ: 20.446.079/0001-96

SCP:

Registro P030 - Identificação do período e forma de apuração do imposto de renda e da contribuição social sobre o lucro líquido das empresas tributadas pelo lucro presumido

Data Saldo Inicial	Data Saldo Final	Período de apuração
01/04/2019	30/06/2019	T02 - Segundo Trimestre

Registro P100 - Balanço Patrimonial

Código	Descrição	Saldo inicial	D/C	Total Débitos	Total Créditos	Saldo final	D/C
1.01.10.01	ATIVO BIOLÓGICO AVALIADO PELO VALOR JUSTO - CIRCULANTE	0,00	C	0,00	0,00	0,00	C
1.01.10.01.01	Ativo Biológico Consumível - Origem Animal Pelo Valor Justo	0,00	D	0,00	0,00	0,00	D
1.01.10.01.02	Ativo Biológico Consumível - Origem Vegetal Pelo Valor Justo	0,00	D	0,00	0,00	0,00	D
1.01.10.01.70	Subconta - Ajuste a Valor Justo (AVJ) Ativos Biológicos Consumíveis Pelo Valor Justo - Circulante	0,00	D	0,00	0,00	0,00	D
1.01.10.01.75	Subconta Ajuste a Valor Presente (AVP) - Ativos Biológicos Pelo Valor Justo - Circulante	0,00	D	0,00	0,00	0,00	D
1.01.10.01.90	Subconta Adoção Inicial - Ativo Biologico	0,00	D	0,00	0,00	0,00	D
1.01.10.02	ATIVO BIOLÓGICO AVALIADO PELO CUSTO - CIRCULANTE	0,00	C	0,00	0,00	0,00	C
1.01.10.02.01	Ativo Biológico Consumível - Origem Animal - Pelo Custo	0,00	D	0,00	0,00	0,00	D
1.01.10.02.02	Ativo Biológico Consumível - Origem Vegetal - Pelo Custo	0,00	D	0,00	0,00	0,00	D
1.01.10.02.55	(-) Perdas por Redução ao Valor Recuperável (Impairment) - Ativos Biológicos Consumível - Pelo Custo	0,00	D	0,00	0,00	0,00	D
1.01.10.02.75	Subconta Ajuste a Valor Presente (AVP) - Ativos Biológicos Consumíveis - Pelo Custo	0,00	D	0,00	0,00	0,00	D
1.01.11	ATIVO NÃO CIRCULANTE MANTIDO PARA VENDA	0,00	C	0,00	0,00	0,00	C
1.01.11.01	ATIVO NÃO CIRCULANTE MANTIDO PARA VENDA	0,00	C	0,00	0,00	0,00	C
1.01.11.01.01	Ativo Não Circulante Mantido Para Venda	0,00	D	0,00	0,00	0,00	D
1.01.11.01.55	(-) Perdas Estimadas por Redução ao Valor Recuperável (Impairment) - Ativo Não Circulante Mantido para Venda	0,00	C	0,00	0,00	0,00	C
1.01.11.01.70	Subconta - Ajuste a Valor Justo Ativo Não Circulante Mantido para Venda	0,00	D	0,00	0,00	0,00	D
1.01.11.01.75	Subconta Ajuste a Valor Presente (AVP) - Ativo Não Circulante Mantido para Venda	0,00	D	0,00	0,00	0,00	D

Estes dados são cópia fiel dos constantes em nossos arquivos. Informações protegidas por sigilo fiscal.

Este documento é cópia do original, assinado digitalmente por EDUARDO FONSECA BRANQUINHO, liberado nos autos em 01/11/2023 às 22:45. Para conferir o original, acesse o site <https://esaj.tjsp.jus.br/pastadigital/rg/abrirConferenciaDocumento.do>, informe o processo 0007309-53.2023.8.26.0071 e código z4f9k4Uw.

Relatório de Impressão de Pastas e Fichas

fls. 85

Nome Empresarial: WANDDER IND DE MAQUINAS E EQUIPAMENTOS LTDA

Período da Escrituração: 01/01/2019 a 31/12/2019

CNPJ: 20.446.079/0001-96

SCP:

Registro P030 - Identificação do período e forma de apuração do imposto de renda e da contribuição social sobre o lucro líquido das empresas tributadas pelo lucro presumido

Data Saldo Inicial	Data Saldo Final	Período de apuração
01/04/2019	30/06/2019	T02 - Segundo Trimestre

Registro P100 - Balanço Patrimonial

Código	Descrição	Saldo inicial	D/C	Total Débitos	Total Créditos	Saldo final	D/C
1.01.11.01.90	Subconta Adoção Inicial - Ativo Não circulante Mantido para Venda	0,00	D	0,00	0,00	0,00	D
1.02	ATIVO NÃO CIRCULANTE	0,00	C	0,00	0,00	0,00	C
1.02.01	REALIZÁVEL A LONGO PRAZO	0,00	C	0,00	0,00	0,00	C
1.02.01.01	CRÉDITOS E VALORES - LONGO PRAZO	0,00	C	0,00	0,00	0,00	C
1.02.01.01.01	Clientes - Longo Prazo	0,00	D	0,00	0,00	0,00	D
1.02.01.01.02	Mútuos com Partes Não Relacionadas - Ativo- Longo Prazo	0,00	D	0,00	0,00	0,00	D
1.02.01.01.03	Mútuos com Partes Relacionadas - Ativo - Longo Prazo	0,00	D	0,00	0,00	0,00	D
1.02.01.01.04	Adiantamento para Futuro Aumento de Capital - Ativo - Longo Prazo	0,00	D	0,00	0,00	0,00	D
1.02.01.01.07	Títulos Patrimoniais Avaliados pelo Custo - Longo Prazo	0,00	D	0,00	0,00	0,00	D
1.02.01.01.09	Contraprestação Contingente Ativa - Combinação de Negócios Longo Prazo	0,00	D	0,00	0,00	0,00	D
1.02.01.01.10	Outros Valores Mobiliários - No Exterior - Longo Prazo	0,00	D	0,00	0,00	0,00	D
1.02.01.01.19	(-) Outras Contas Retificadoras Créditos e Valores - Longo Prazo	0,00	C	0,00	0,00	0,00	C
1.02.01.01.20	Direitos Creditórios Cedidos Longo Prazo	0,00	D	0,00	0,00	0,00	D
1.02.01.01.21	(-) Deságio na Cessão de Títulos Longo Prazo	0,00	C	0,00	0,00	0,00	C
1.02.01.01.25	Direitos Creditórios a Receber Longo Prazo	0,00	D	0,00	0,00	0,00	D
1.02.01.01.26	Duplicatas a Receber Operações com Partes Não Relacionadas no País Longo Prazo	0,00	D	0,00	0,00	0,00	D
1.02.01.01.27	Duplicatas a Receber - Operações com Partes Não Relacionadas no Exterior Longo Prazo	0,00	D	0,00	0,00	0,00	D
1.02.01.01.28	Duplicatas a Receber - Operações com Partes Relacionadas no País Longo Prazo	0,00	D	0,00	0,00	0,00	D

Estes dados são cópia fiel dos constantes em nossos arquivos. Informações protegidas por sigilo fiscal.

Relatório de Impressão de Pastas e Fichas

fls. 86

Nome Empresarial: WANDDER IND DE MAQUINAS E EQUIPAMENTOS LTDA

Período da Escrituração: 01/01/2019 a 31/12/2019

CNPJ: 20.446.079/0001-96

SCP:

Registro P030 - Identificação do período e forma de apuração do imposto de renda e da contribuição social sobre o lucro líquido das empresas tributadas pelo lucro presumido

Data Saldo Inicial	Data Saldo Final	Período de apuração
01/04/2019	30/06/2019	T02 - Segundo Trimestre

Registro P100 - Balanço Patrimonial

Código	Descrição	Saldo inicial	D/C	Total Débitos	Total Créditos	Saldo final	D/C
1.02.01.01.29	Duplicatas a Receber - Operações com Partes Relacionadas no Exterior Longo Prazo	0,00	D	0,00	0,00	0,00	D
1.02.01.01.50	(-) Juros a Apropriar Decorrentes de Ajuste a Valor Presente (AVP) - Créditos Longo Prazo	0,00	C	0,00	0,00	0,00	C
1.02.01.01.52	(-) Perdas Estimadas em Créditos de Liquidação Duvidosa Longo Prazo	0,00	C	0,00	0,00	0,00	C
1.02.01.01.55	(-) Perdas por Redução ao Valor Recuperável (Impairment) - Créditos e Valores - Longo Prazo	0,00	C	0,00	0,00	0,00	C
1.02.01.01.70	Subconta - Ajuste a Valor Justo - Créditos Longo Prazo	0,00	D	0,00	0,00	0,00	D
1.02.01.01.90	Subconta Adoção Inicial - Créditos e Valores Longo Prazo	0,00	D	0,00	0,00	0,00	D
1.02.01.02	VALORES MOBILIÁRIOS - NO PAÍS	0,00	C	0,00	0,00	0,00	C
1.02.01.02.01	Títulos para Negociação - No País - Longo Prazo	0,00	D	0,00	0,00	0,00	D
1.02.01.02.02	Títulos Disponíveis para Venda - No País - Longo Prazo	0,00	D	0,00	0,00	0,00	D
1.02.01.02.03	Títulos Mantidos até o Vencimento - No País - Longo Prazo	0,00	D	0,00	0,00	0,00	D
1.02.01.02.10	Debêntures Emitidas por Partes Relacionada - No País - Longo Prazo	0,00	D	0,00	0,00	0,00	D
1.02.01.02.11	Debêntures Emitidas por Partes Não Relacionada - No País - Longo Prazo	0,00	D	0,00	0,00	0,00	D
1.02.01.02.14	Outros Valores Mobiliários No País - Longo Prazo	0,00	D	0,00	0,00	0,00	D
1.02.01.02.15	Outros Empréstimos e Recebíveis No País - Longo Prazo	0,00	D	0,00	0,00	0,00	D
1.02.01.02.16	Outros Juros a Receber No País - Longo Prazo	0,00	D	0,00	0,00	0,00	D
1.02.01.02.50	(-) Juros a Apropriar Decorrentes de Ajuste a Valor Presente (AVP) Valores Mobiliários No País - Longo Prazo	0,00	C	0,00	0,00	0,00	C
1.02.01.02.55	(-) Perdas por Redução ao Valor Recuperável (Impairment) - Valores Mobiliários - No País - Longo Prazo	0,00	C	0,00	0,00	0,00	C

Estes dados são cópia fiel dos constantes em nossos arquivos. Informações protegidas por sigilo fiscal.

Relatório de Impressão de Pastas e Fichas

fls. 87

Nome Empresarial: WANDDER IND DE MAQUINAS E EQUIPAMENTOS LTDA

Período da Escrituração: 01/01/2019 a 31/12/2019

CNPJ: 20.446.079/0001-96

SCP:

Registro P030 - Identificação do período e forma de apuração do imposto de renda e da contribuição social sobre o lucro líquido das empresas tributadas pelo lucro presumido

Data Saldo Inicial	Data Saldo Final	Período de apuração
01/04/2019	30/06/2019	T02 - Segundo Trimestre

Registro P100 - Balanço Patrimonial

Código	Descrição	Saldo inicial	D/C	Total Débitos	Total Créditos	Saldo final	D/C
1.02.01.02.70	Subconta - Ajuste a Valor Justo Valores Mobiliários No País - Longo Prazo	0,00	D	0,00	0,00	0,00	D
1.02.01.02.90	Subconta Adoção Inicial - Valores Mobiliários - No País Longo Prazo	0,00	D	0,00	0,00	0,00	D
1.02.01.03	VALORES MOBILIÁRIOS - NO EXTERIOR	0,00	C	0,00	0,00	0,00	C
1.02.01.03.01	Títulos para Negociação - No Exterior - Longo Prazo	0,00	D	0,00	0,00	0,00	D
1.02.01.03.02	Títulos Disponíveis para Venda - No Exterior - Longo Prazo	0,00	D	0,00	0,00	0,00	D
1.02.01.03.03	Títulos Mantidos até o Vencimento - No Exterior - Longo Prazo	0,00	D	0,00	0,00	0,00	D
1.02.01.03.04	Debêntures emitidas por Partes Relacionada No Exterior - Longo Prazo	0,00	D	0,00	0,00	0,00	D
1.02.01.03.05	Debêntures emitidas por Partes Não Relacionada - No Exterior - Longo Prazo	0,00	D	0,00	0,00	0,00	D
1.02.01.03.06	Outros Empréstimos e Recebíveis No Exterior - Longo Prazo	0,00	D	0,00	0,00	0,00	D
1.02.01.03.50	(-) Juros a Apropriar Decorrentes de Ajuste a Valor Presente (AVP) Valores Mobiliários No Exterior - Longo Prazo	0,00	C	0,00	0,00	0,00	C
1.02.01.03.55	(-) Perdas Estimadas por Redução ao Valor Recuperável (Impairment) - Valores Mobiliário - No Exterior - Longo Prazo	0,00	C	0,00	0,00	0,00	C
1.02.01.03.70	Subconta - Ajuste a Valor Justo Valores Mobiliários No Exterior - Longo Prazo	0,00	D	0,00	0,00	0,00	D
1.02.01.03.90	Subconta Adoção Inicial - Valores Mobiliários - No Exterior Longo Prazo	0,00	D	0,00	0,00	0,00	D
1.02.01.05	ATIVOS FISCAIS DIFERIDOS - LONGO PRAZO	0,00	C	0,00	0,00	0,00	C
1.02.01.05.01	Créditos Fiscais CSLL - Diferenças Temporárias e Base de Cálculo Negativa - Longo Prazo	0,00	D	0,00	0,00	0,00	D
1.02.01.05.02	Créditos Fiscais IRPJ - Diferenças Temporárias e Prejuízos Fiscais - Longo Prazo	0,00	D	0,00	0,00	0,00	D
1.02.01.07	CRÉDITOS EM CONTENCIOSO - LONGO PRAZO	0,00	C	0,00	0,00	0,00	C
1.02.01.07.01	Depósitos em Contencioso - Longo Prazo	0,00	D	0,00	0,00	0,00	D

Estes dados são cópia fiel dos constantes em nossos arquivos. Informações protegidas por sigilo fiscal.

Este documento é cópia do original, assinado digitalmente por EDUARDO FONSECA BRANQUINHO, liberado nos autos em 01/11/2023 às 22:45. Para conferir o original, acesse o site https://esaj.tjsp.jus.br/pastadigital/pg/abrirConferenciaDocumento.do, informe o processo 0007309-53.2023.8.26.0071 e código z4F9k4Uw.

Relatório de Impressão de Pastas e Fichas

fls. 88

Nome Empresarial: WANDDER IND DE MAQUINAS E EQUIPAMENTOS LTDA

Período da Escrituração: 01/01/2019 a 31/12/2019

CNPJ: 20.446.079/0001-96

SCP:

Registro P030 - Identificação do período e forma de apuração do imposto de renda e da contribuição social sobre o lucro líquido das empresas tributadas pelo lucro presumido

Data Saldo Inicial	Data Saldo Final	Período de apuração
01/04/2019	30/06/2019	T02 - Segundo Trimestre

Registro P100 - Balanço Patrimonial

Código	Descrição	Saldo inicial	D/C	Total Débitos	Total Créditos	Saldo final	D/C
1.02.01.07.10	Outros Créditos em Contencioso - Longo Prazo	0,00	D	0,00	0,00	0,00	D
1.02.01.07.55	(-) Perdas por Redução ao Valor Recuperável (Impairment) - Créditos em Contencioso Longo Prazo	0,00	D	0,00	0,00	0,00	D
1.02.01.08	TRIBUTOS A RECUPERAR - Longo Prazo	0,00	C	0,00	0,00	0,00	C
1.02.01.08.01	IPI a Recuperar - Longo Prazo	0,00	D	0,00	0,00	0,00	D
1.02.01.08.02	ICMS a Recuperar - Longo Prazo	0,00	D	0,00	0,00	0,00	D
1.02.01.08.03	PIS a Recuperar - Crédito Básico - Longo Prazo	0,00	D	0,00	0,00	0,00	D
1.02.01.08.04	PIS a Recuperar - Crédito Presumido - Longo Prazo	0,00	D	0,00	0,00	0,00	D
1.02.01.08.05	COFINS a Recuperar - Crédito Básico - Longo Prazo	0,00	D	0,00	0,00	0,00	D
1.02.01.08.06	COFINS a Recuperar - Crédito Presumido - Longo Prazo	0,00	D	0,00	0,00	0,00	D
1.02.01.08.07	CIDE a Recuperar - Longo Prazo	0,00	D	0,00	0,00	0,00	D
1.02.01.08.40	Outros Impostos e Contribuições a Recuperar - Longo Prazo	0,00	D	0,00	0,00	0,00	D
1.02.01.08.50	(-) Juros a Apropriar Decorrentes de Ajuste a Valor Presente (AVP) - Tributos a Recuperar - Longo Prazo	0,00	C	0,00	0,00	0,00	C
1.02.01.08.55	(-) Perdas por Redução ao Valor Recuperável (Impairment) - Tributos a Recuperar - Longo Prazo	0,00	C	0,00	0,00	0,00	C
1.02.01.09	DESPESAS PAGAS ANTECIPADAMENTE - LONGO PRAZO	0,00	C	0,00	0,00	0,00	C
1.02.01.09.01	Alugueis pagos Antecipadamente - Longo Prazo	0,00	D	0,00	0,00	0,00	D
1.02.01.09.02	Prêmios de Seguros a Apropriar - Longo Prazo	0,00	D	0,00	0,00	0,00	D
1.02.01.09.03	Encargos Financeiros a Apropriar Longo Prazo	0,00	D	0,00	0,00	0,00	D

Estes dados são cópia fiel dos constantes em nossos arquivos. Informações protegidas por sigilo fiscal.

Relatório de Impressão de Pastas e Fichas

fls. 89

Nome Empresarial: WANDDER IND DE MAQUINAS E EQUIPAMENTOS LTDA

Período da Escrituração: 01/01/2019 a 31/12/2019

CNPJ: 20.446.079/0001-96

SCP:

Registro P030 - Identificação do período e forma de apuração do imposto de renda e da contribuição social sobre o lucro líquido das empresas tributadas pelo lucro presumido

Data Saldo Inicial	Data Saldo Final	Período de apuração
01/04/2019	30/06/2019	T02 - Segundo Trimestre

Registro P100 - Balanço Patrimonial

Código	Descrição	Saldo inicial	D/C	Total Débitos	Total Créditos	Saldo final	D/C
1.02.01.09.09	Outros Custos e Despesas Pagos Antecipadamente - Longo Prazo	0,00	D	0,00	0,00	0,00	D
1.02.01.10	ATIVO BIOLÓGICO - LONGO PRAZO	0,00	C	0,00	0,00	0,00	C
1.02.01.10.01	Ativo Biológico Consumível - Origem Animal - Pelo Valor Justo - Longo Prazo	0,00	D	0,00	0,00	0,00	D
1.02.01.10.02	Ativo Biológico Consumível - Origem Vegetal - Pelo Valor Justo - Longo Prazo	0,00	D	0,00	0,00	0,00	D
1.02.01.10.10	Ativo Biológico Consumível - Origem Animal - Pelo Custo - Longo Prazo	0,00	D	0,00	0,00	0,00	D
1.02.01.10.11	Ativo Biológico Consumível - Origem Vegetal - Pelo Custo - Longo Prazo	0,00	D	0,00	0,00	0,00	D
1.02.01.10.55	(-) Perdas por Redução ao Valor Recuperável (Impairment) - Ativos Biológicos Consumível Longo Prazo	0,00	D	0,00	0,00	0,00	D
1.02.01.10.70	Subconta - Ajuste a Valor Justo (AVJ) Ativos Biológicos - Longo Prazo	0,00	D	0,00	0,00	0,00	D
1.02.01.10.75	Subconta Ajuste a Valor Presente (AVP) - Ativos Biológicos - Longo Prazo	0,00	D	0,00	0,00	0,00	D
1.02.01.10.90	Subconta Adoção Inicial Ativo Biológico Longo Prazo	0,00	D	0,00	0,00	0,00	D
1.02.01.15	OUTROS CRÉDITOS LONGO PRAZO	0,00	C	0,00	0,00	0,00	C
1.02.01.15.01	Outros Créditos - Longo Prazo	0,00	D	0,00	0,00	0,00	D
1.02.01.15.60	CPC 47 - Ativos de Contrato - Longo Prazo	0,00	D	0,00	0,00	0,00	D
1.02.02	INVESTIMENTOS	0,00	C	0,00	0,00	0,00	C
1.02.02.01	PARTICIPAÇÕES PERMANENTES EM SOCIEDADES - NO PAÍS	0,00	C	0,00	0,00	0,00	C
1.02.02.01.01	Participações Permanentes em Controladas - no País	0,00	D	0,00	0,00	0,00	D
1.02.02.01.04	Participações Permanentes em Coligadas - no País	0,00	D	0,00	0,00	0,00	D
1.02.02.01.05	Participações Permanentes em Joint Ventures e Sociedades de Propósito Específico (SPE) - no País	0,00	D	0,00	0,00	0,00	D

Estes dados são cópia fiel dos constantes em nossos arquivos. Informações protegidas por sigilo fiscal.

Este documento é cópia do original, assinado digitalmente por EDUARDO FONSECA BRANQUINHO, liberado nos autos em 01/11/2023 às 22:45. Para conferir o original, acesse o site <https://esaj.tjsp.jus.br/pastadigital/pg/abrirConferenciaDocumento.do>, informe o processo 0007309-53.2023.8.26.0071 e código z4f9k4Uw.

Relatório de Impressão de Pastas e Fichas

fls. 90

Nome Empresarial: WANDDER IND DE MAQUINAS E EQUIPAMENTOS LTDA

Período da Escrituração: 01/01/2019 a 31/12/2019

CNPJ: 20.446.079/0001-96

SCP:

Registro P030 - Identificação do período e forma de apuração do imposto de renda e da contribuição social sobre o lucro líquido das empresas tributadas pelo lucro presumido

Data Saldo Inicial	Data Saldo Final	Período de apuração
01/04/2019	30/06/2019	T02 - Segundo Trimestre

Registro P100 - Balanço Patrimonial

Código	Descrição	Saldo inicial	D/C	Total Débitos	Total Créditos	Saldo final	D/C
1.02.02.01.06	Participações Permanentes em Outras Sociedades do Mesmo Grupo ou Controle Comum - Avaliadas pelo Método de Equivalência Patrimonial (MEP) - no País	0,00	D	0,00	0,00	0,00	D
1.02.02.01.07	Participações em Sociedades em Conta de Participação (SCP) - Sócio Ostensivo - Avaliadas pelo Método de Equivalência Patrimonial (MEP) - no País	0,00	D	0,00	0,00	0,00	D
1.02.02.01.08	Participações em Sociedades em Conta de Participação (SCP) - Sócio Participante - no País	0,00	D	0,00	0,00	0,00	D
1.02.02.01.10	Goodwill em Investimentos - no País	0,00	D	0,00	0,00	0,00	D
1.02.02.01.11	Mais Valia em Investimentos - no País	0,00	D	0,00	0,00	0,00	D
1.02.02.01.12	(-) Menos Valia em Investimentos - no País	0,00	C	0,00	0,00	0,00	C
1.02.02.01.20	Ágios em Investimentos Gerados até 31/12/2009 - no País	0,00	D	0,00	0,00	0,00	D
1.02.02.01.21	(-) Deságios em Investimentos Gerados até 31/12/2009 - no País	0,00	C	0,00	0,00	0,00	C
1.02.02.01.40	(-) Lucros a Apropriar em Vendas com Controladas -no País	0,00	C	0,00	0,00	0,00	C
1.02.02.01.41	(-) Lucros a Apropriar em Vendas com Coligadas -no País	0,00	C	0,00	0,00	0,00	C
1.02.02.01.42	(-) Lucros a Apropriar em Vendas com Joint Ventures -no País	0,00	C	0,00	0,00	0,00	C
1.02.02.01.43	(-) Lucros a Apropriar em Vendas com outras sociedades - Avaliadas pelo Método de Equivalência Patrimonial (MEP) - no País	0,00	C	0,00	0,00	0,00	C
1.02.02.01.55	(-) Perdas Estimadas por Redução ao Valor Recuperável (Impairment) de Participações Permanentes Avaliadas pelo Método de Equivalência Patrimonial - no País	0,00	C	0,00	0,00	0,00	C
1.02.02.01.56	(-) Perdas Estimadas por Redução ao Valor Recuperável (Impairment) do Goodwill em Investimentos - no País	0,00	C	0,00	0,00	0,00	C
1.02.02.01.60	Subconta - Ajuste a Valor Justo (AVJ) Reflexo - Ganho ou Perda na Investida	0,00	D	0,00	0,00	0,00	D

Estes dados são cópia fiel dos constantes em nossos arquivos. Informações protegidas por sigilo fiscal.

Este documento é cópia do original, assinado digitalmente por EDUARDO FONSECA BRANQUINHO, liberado nos autos em 01/11/2023 às 22:45. Para conferir o original, acesse o site <https://esaj.tjsp.jus.br/pastadigital/rg/abrirConferenciaDocumento.do>, informe o processo 0007309-53.2023.8.26.0071 e código z4f9k4Uw.

Relatório de Impressão de Pastas e Fichas

fls. 91

Nome Empresarial: WANDDER IND DE MAQUINAS E EQUIPAMENTOS LTDA

Período da Escrituração: 01/01/2019 a 31/12/2019

CNPJ: 20.446.079/0001-96

SCP:

Registro P030 - Identificação do período e forma de apuração do imposto de renda e da contribuição social sobre o lucro líquido das empresas tributadas pelo lucro presumido

Data Saldo Inicial	Data Saldo Final	Período de apuração
01/04/2019	30/06/2019	T02 - Segundo Trimestre

Registro P100 - Balanço Patrimonial

Código	Descrição	Saldo inicial	D/C	Total Débitos	Total Créditos	Saldo final	D/C
1.02.02.01.65	Subconta - Ajuste a Valor Justo (AVJ) de Subscrição de Capital - Ganho ou Perda de Capital	0,00	D	0,00	0,00	0,00	D
1.02.02.01.75	(-) Subconta - Ajuste a Valor Presente (AVP) de Participação Societária	0,00	C	0,00	0,00	0,00	C
1.02.02.01.80	Subconta - Mais Valia da Participação Anterior - Estágios	0,00	D	0,00	0,00	0,00	D
1.02.02.01.81	(-) Subconta - Menos Valia da Participação Anterior - Estágios	0,00	C	0,00	0,00	0,00	C
1.02.02.01.82	Subconta - Goodwill da Participação Anterior - Estágios	0,00	D	0,00	0,00	0,00	D
1.02.02.01.84	Subconta - Variação de Mais Valia da Participação Anterior - Estágios	0,00	D	0,00	0,00	0,00	D
1.02.02.01.85	(-) Subconta - Variação de Menos Valia da Participação Anterior - Estágios	0,00	C	0,00	0,00	0,00	C
1.02.02.01.86	Subconta - Variação de Goodwill da Participação Anterior - Estágios	0,00	D	0,00	0,00	0,00	D
1.02.02.02	PARTICIPAÇÕES PERMANENTES EM SOCIEDADES - NO EXTERIOR	0,00	C	0,00	0,00	0,00	C
1.02.02.02.01	Participações Permanentes em Controladas - no Exterior	0,00	D	0,00	0,00	0,00	D
1.02.02.02.02	Subconta - Tributação em Base Universais (TBU) - Controladas Diretas - No Exterior	0,00	D	0,00	0,00	0,00	D
1.02.02.02.03	Subconta - Tributação em Base Universais (TBU) - Controladas Indiretas - no Exterior	0,00	D	0,00	0,00	0,00	D
1.02.02.02.04	Participações Permanentes em Coligadas - Avaliadas pelo Método de Equivalência Patrimonial (MEP) - no Exterior	0,00	D	0,00	0,00	0,00	D
1.02.02.02.05	Participações Permanentes em Joint Ventures - Avaliadas pelo Método de Equivalência Patrimonial (MEP) - no Exterior	0,00	D	0,00	0,00	0,00	D
1.02.02.02.06	Participações Permanentes em Outras Sociedades do Mesmo Grupo ou Controle Comum - Avaliadas pelo Método de Equivalência Patrimonial (MEP) - no Exterior	0,00	D	0,00	0,00	0,00	D
1.02.02.02.10	Goodwill em Investimentos - no Exterior	0,00	D	0,00	0,00	0,00	D
1.02.02.02.11	Mais Valia em Investimentos - no Exterior	0,00	D	0,00	0,00	0,00	D

Estes dados são cópia fiel dos constantes em nossos arquivos. Informações protegidas por sigilo fiscal.

Este documento é cópia do original, assinado digitalmente por EDUARDO FONSECA BRANQUINHO, liberado nos autos em 01/11/2023 às 22:45. Para conferir o original, acesse o site <https://esaj.tjsp.jus.br/pastadigital/rg/abrirConferenciaDocumento.do>, informe o processo 0007309-53.2023.8.26.0071 e código z4f9k4Uw.

Relatório de Impressão de Pastas e Fichas

fls. 92

Nome Empresarial: WANDDER IND DE MAQUINAS E EQUIPAMENTOS LTDA

Período da Escrituração: 01/01/2019 a 31/12/2019

CNPJ: 20.446.079/0001-96

SCP:

Registro P030 - Identificação do período e forma de apuração do imposto de renda e da contribuição social sobre o lucro líquido das empresas tributadas pelo lucro presumido

Data Saldo Inicial	Data Saldo Final	Período de apuração
01/04/2019	30/06/2019	T02 - Segundo Trimestre

Registro P100 - Balanço Patrimonial

Código	Descrição	Saldo inicial	D/C	Total Débitos	Total Créditos	Saldo final	D/C
1.02.02.02.12	(-) Menos Valia em Investimentos - no Exterior	0,00	C	0,00	0,00	0,00	C
1.02.02.02.20	Ágios em Investimentos Gerados até 31/12/2009 - no Exterior	0,00	D	0,00	0,00	0,00	D
1.02.02.02.21	(-) Deságios em Investimentos Gerados até 31/12/2009 - no Exterior	0,00	C	0,00	0,00	0,00	C
1.02.02.02.40	(-) Lucros a Apropriar em Vendas com Controladas - no Exterior	0,00	C	0,00	0,00	0,00	C
1.02.02.02.41	(-) Lucros a Apropriar em Vendas com Coligadas - no Exterior	0,00	C	0,00	0,00	0,00	C
1.02.02.02.42	(-) Lucros a Apropriar em Vendas com Joint Ventures - no Exterior	0,00	C	0,00	0,00	0,00	C
1.02.02.02.43	(-) Lucros a Apropriar em Vendas com outras sociedades - Avaliadas pelo Método de Equivalência Patrimonial (MEP) - no Exterior	0,00	C	0,00	0,00	0,00	C
1.02.02.02.55	(-) Perdas Estimadas por Redução ao Valor Recuperável (Impairment) em Participações Permanentes Avaliadas pelo Método de Equivalência Patrimonial (MEP) - no Exterior	0,00	C	0,00	0,00	0,00	C
1.02.02.02.56	(-) Perdas Estimadas por Redução ao Valor Recuperável (Impairment) do Goodwill em Investimentos - no Exterior	0,00	C	0,00	0,00	0,00	C
1.02.02.02.60	Subconta - Ajuste a Valor Justo (AVJ) Reflexo - Ganho ou Perda na Investida no Exterior	0,00	D	0,00	0,00	0,00	D
1.02.02.02.65	Subconta - Ajuste a Valor Justo (AVJ) de Subscrição de Capital - Ganho ou Perda de Capital no Exterior	0,00	D	0,00	0,00	0,00	D
1.02.02.02.75	(-) Subconta - Ajuste a Valor Presente (AVP) de Participação Societária no Exterior	0,00	C	0,00	0,00	0,00	C
1.02.02.02.80	Subconta - Mais Valia da Participação Anterior - Estágios no Exterior	0,00	D	0,00	0,00	0,00	D
1.02.02.02.81	(-) Subconta - Menos Valia da Participação Anterior - Estágios no Exterior	0,00	C	0,00	0,00	0,00	C
1.02.02.02.82	Subconta - Goodwill da Participação Anterior - Estágios no Exterior	0,00	D	0,00	0,00	0,00	D
1.02.02.02.84	Subconta - Variação de Mais Valia da Participação Anterior - Estágios no Exterior	0,00	D	0,00	0,00	0,00	D
1.02.02.02.85	(-) Subconta - Variação de Menos Valia da Participação Anterior - Estágios no Exterior	0,00	C	0,00	0,00	0,00	C

Estes dados são cópia fiel dos constantes em nossos arquivos. Informações protegidas por sigilo fiscal.

Relatório de Impressão de Pastas e Fichas

fls. 93

Nome Empresarial: WANDDER IND DE MAQUINAS E EQUIPAMENTOS LTDA

Período da Escrituração: 01/01/2019 a 31/12/2019

CNPJ: 20.446.079/0001-96

SCP:

Registro P030 - Identificação do período e forma de apuração do imposto de renda e da contribuição social sobre o lucro líquido das empresas tributadas pelo lucro presumido

Data Saldo Inicial	Data Saldo Final	Período de apuração
01/04/2019	30/06/2019	T02 - Segundo Trimestre

Registro P100 - Balanço Patrimonial

Código	Descrição	Saldo inicial	D/C	Total Débitos	Total Créditos	Saldo final	D/C
1.02.02.02.86	Subconta - Variação de Goodwill da Participação Anterior - Estágios no Exterior	0,00	D	0,00	0,00	0,00	D
1.02.02.03	PROPRIEDADES PARA INVESTIMENTO	0,00	C	0,00	0,00	0,00	C
1.02.02.03.01	Imóveis Próprios em Construção - Propriedades para Investimento	0,00	D	0,00	0,00	0,00	D
1.02.02.03.05	Imóveis Próprios Pelo Custo - Propriedades para Investimento	0,00	D	0,00	0,00	0,00	D
1.02.02.03.06	Imóveis Próprios Valor Justo - Propriedades para Investimento	0,00	D	0,00	0,00	0,00	D
1.02.02.03.08	Imóveis Objeto de Leasing Financeiro Propriedades para Investimento	0,00	D	0,00	0,00	0,00	D
1.02.02.03.30	(-) Depreciação Acumuladas Propriedades para Investimento	0,00	C	0,00	0,00	0,00	C
1.02.02.03.55	(-) Perdas Estimadas por Redução ao Valor Recuperável (Impairment) - Propriedades para Investimento	0,00	C	0,00	0,00	0,00	C
1.02.02.03.70	Subconta - Ajuste a Valor Justo Propriedades para Investimentos.	0,00	D	0,00	0,00	0,00	D
1.02.02.03.71	Subconta - Ajuste Valor Justo Depreciação Acumulada Propriedade para Investimento	0,00	D	0,00	0,00	0,00	D
1.02.02.03.75	(-) Subconta Ajuste a Valor Presente (AVP) - Propriedades para Investimento	0,00	C	0,00	0,00	0,00	C
1.02.02.03.76	Subconta - Ajuste Valor Presente Depreciação Acumulada - Propriedades para Investimento	0,00	D	0,00	0,00	0,00	D
1.02.02.03.90	Subconta Adoção Inicial Propriedades para Investimento	0,00	D	0,00	0,00	0,00	D
1.02.02.03.91	Subconta Adoção Inicial Depreciação Acumulada - Propriedades para Investimento	0,00	D	0,00	0,00	0,00	D
1.02.02.03.95	Subconta Adoção Inicial - Taxa de Depreciação Diferente - Propriedades para Investimento	0,00	D	0,00	0,00	0,00	D
1.02.02.10	OUTROS INVESTIMENTOS PERMANENTES	0,00	C	0,00	0,00	0,00	C
1.02.02.10.03	Investimentos Decorrentes de Incentivos Fiscais	0,00	D	0,00	0,00	0,00	D

Estes dados são cópia fiel dos constantes em nossos arquivos. Informações protegidas por sigilo fiscal.

Relatório de Impressão de Pastas e Fichas

fls. 94

Nome Empresarial: WANDDER IND DE MAQUINAS E EQUIPAMENTOS LTDA

Período da Escrituração: 01/01/2019 a 31/12/2019

CNPJ: 20.446.079/0001-96

SCP:

Registro P030 - Identificação do período e forma de apuração do imposto de renda e da contribuição social sobre o lucro líquido das empresas tributadas pelo lucro presumido

Data Saldo Inicial	Data Saldo Final	Período de apuração
01/04/2019	30/06/2019	T02 - Segundo Trimestre

Registro P100 - Balanço Patrimonial

Código	Descrição	Saldo inicial	D/C	Total Débitos	Total Créditos	Saldo final	D/C
1.02.02.10.10	Outros Investimentos Permanentes	0,00	D	0,00	0,00	0,00	D
1.02.02.10.20	(-) Outras Contas Retificadoras	0,00	C	0,00	0,00	0,00	C
1.02.02.10.50	(-) Juros a Apropriar Decorrentes de Ajuste a Valor Presente (AVP) Outros Investimentos Permanentes	0,00	C	0,00	0,00	0,00	C
1.02.02.10.55	(-) Perdas Estimadas por Redução ao Valor Recuperável de Outros Investimentos	0,00	C	0,00	0,00	0,00	C
1.02.02.10.70	Subconta - Ajuste a Valor Justo - Outros Investimentos Permanentes	0,00	D	0,00	0,00	0,00	D
1.02.02.10.90	Subconta Adoção Inicial - Outros Investimentos Permanentes	0,00	D	0,00	0,00	0,00	D
1.02.03	IMOBILIZADO	0,00	C	0,00	0,00	0,00	C
1.02.03.01	IMOBILIZADO - AQUISIÇÃO	0,00	C	0,00	0,00	0,00	C
1.02.03.01.01	Terrenos	0,00	D	0,00	0,00	0,00	D
1.02.03.01.02	Edifícios e Construções	0,00	D	0,00	0,00	0,00	D
1.02.03.01.03	Construções em Andamento - Imóvel Próprio	0,00	D	0,00	0,00	0,00	D
1.02.03.01.04	Outras Imobilizações em Andamento	0,00	D	0,00	0,00	0,00	D
1.02.03.01.05	Benfeitorias em Imóveis de Terceiros	0,00	D	0,00	0,00	0,00	D
1.02.03.01.06	Máquinas, Equipamentos e Instalações Industriais	0,00	D	0,00	0,00	0,00	D
1.02.03.01.07	Móveis, Utensílios e Instalações Comerciais	0,00	D	0,00	0,00	0,00	D
1.02.03.01.08	Veículos	0,00	D	0,00	0,00	0,00	D
1.02.03.01.09	Embarcações	0,00	D	0,00	0,00	0,00	D
1.02.03.01.10	Aeronaves	0,00	D	0,00	0,00	0,00	D

Estes dados são cópia fiel dos constantes em nossos arquivos. Informações protegidas por sigilo fiscal.

Este documento é cópia do original, assinado digitalmente por EDUARDO FONSECA BRANQUINHO, liberado nos autos em 01/11/2023 às 22:45. Para conferir o original, acesse o site <https://esaj.tjsp.jus.br/pastadigital/pg/abrirConferenciaDocumento.do>, informe o processo 0007309-53.2023.8.26.0071 e código z4f9k4Uw.

Relatório de Impressão de Pastas e Fichas

fls. 95

Nome Empresarial: WANDDER IND DE MAQUINAS E EQUIPAMENTOS LTDA

Período da Escrituração: 01/01/2019 a 31/12/2019

CNPJ: 20.446.079/0001-96

SCP:

Registro P030 - Identificação do período e forma de apuração do imposto de renda e da contribuição social sobre o lucro líquido das empresas tributadas pelo lucro presumido

Data Saldo Inicial	Data Saldo Final	Período de apuração
01/04/2019	30/06/2019	T02 - Segundo Trimestre

Registro P100 - Balanço Patrimonial

Código	Descrição	Saldo inicial	D/C	Total Débitos	Total Créditos	Saldo final	D/C
1.02.03.01.11	Recursos Minerais	0,00	D	0,00	0,00	0,00	D
1.02.03.01.12	Dutos e Tubulações	0,00	D	0,00	0,00	0,00	D
1.02.03.01.13	Linhas de Transmissão Elétrica	0,00	D	0,00	0,00	0,00	D
1.02.03.01.14	Antenas e Torres de Transmissão	0,00	D	0,00	0,00	0,00	D
1.02.03.01.15	Máquinas Empregadas na Atividade Rural	0,00	D	0,00	0,00	0,00	D
1.02.03.01.16	Tratores e Demais Veículos Empregados na Atividade Rural	0,00	D	0,00	0,00	0,00	D
1.02.03.01.28	Outras Imobilizações por Aquisição	0,00	D	0,00	0,00	0,00	D
1.02.03.01.30	(-) Depreciação Acumulada - Imobilizado	0,00	C	0,00	0,00	0,00	C
1.02.03.01.31	(-) Amortização Acumulada - Imobilizado	0,00	C	0,00	0,00	0,00	C
1.02.03.01.32	(-) Exaustão Acumulada - Imobilizado	0,00	C	0,00	0,00	0,00	C
1.02.03.01.55	(-) Perdas Estimadas por Redução ao Valor Recuperável (Impairment) - Imobilizado	0,00	C	0,00	0,00	0,00	C
1.02.03.01.75	(-) Subconta - Ajuste Valor Presente Imobilizado	0,00	C	0,00	0,00	0,00	C
1.02.03.01.76	Subconta - Ajuste Valor Presente Depreciação Acumulada - Imobilizado	0,00	D	0,00	0,00	0,00	D
1.02.03.01.77	Subconta - Ajuste Valor Presente Amortização Acumulada - Imobilizado	0,00	D	0,00	0,00	0,00	D
1.02.03.01.78	Subconta - Ajuste Valor Presente Exaustão Acumulada - Imobilizado	0,00	D	0,00	0,00	0,00	D
1.02.03.01.90	Subconta Adoção Inicial - Imobilizado	0,00	D	0,00	0,00	0,00	D
1.02.03.01.91	Subconta Adoção Inicial Depreciação Acumulada - Imobilizado	0,00	D	0,00	0,00	0,00	D
1.02.03.01.92	Subconta Adoção Inicial Amortização Acumulada - Imobilizado	0,00	D	0,00	0,00	0,00	D
1.02.03.01.93	Subconta Adoção Inicial Exaustão Acumulada - Imobilizado	0,00	D	0,00	0,00	0,00	D

Estes dados são cópia fiel dos constantes em nossos arquivos. Informações protegidas por sigilo fiscal.

Este documento é cópia do original, assinado digitalmente por EDUARDO FONSECA BRANQUINHO, liberado nos autos em 01/11/2023 às 22:45. Para conferir o original, acesse o site <https://esaj.tjsp.jus.br/pastadigital/pg/abrirConferenciaDocumento.do>, informe o processo 0007309-53.2023.8.26.0071 e código z4f9k4Uw.

Relatório de Impressão de Pastas e Fichas

fls. 96

Nome Empresarial: WANDDER IND DE MAQUINAS E EQUIPAMENTOS LTDA

Período da Escrituração: 01/01/2019 a 31/12/2019

CNPJ: 20.446.079/0001-96

SCP:

Registro P030 - Identificação do período e forma de apuração do imposto de renda e da contribuição social sobre o lucro líquido das empresas tributadas pelo lucro presumido

Data Saldo Inicial	Data Saldo Final	Período de apuração
01/04/2019	30/06/2019	T02 - Segundo Trimestre

Registro P100 - Balanço Patrimonial

Código	Descrição	Saldo inicial	D/C	Total Débitos	Total Créditos	Saldo final	D/C
1.02.03.01.95	Subconta Adoção Inicial Taxa Depreciação Diferente - Imobilizado	0,00	D	0,00	0,00	0,00	D
1.02.03.02	IMOBILIZADO LEASING FINANCEIRO	0,00	C	0,00	0,00	0,00	C
1.02.03.02.01	Veículos	0,00	D	0,00	0,00	0,00	D
1.02.03.02.02	Embarcações	0,00	D	0,00	0,00	0,00	D
1.02.03.02.03	Aeronaves	0,00	D	0,00	0,00	0,00	D
1.02.03.02.04	Máquinas, Equipamentos e Instalações Industriais	0,00	D	0,00	0,00	0,00	D
1.02.03.02.05	Móveis, Utensílios e Instalações Comerciais	0,00	D	0,00	0,00	0,00	D
1.02.03.02.06	Imóveis	0,00	D	0,00	0,00	0,00	D
1.02.03.02.09	Outras Imobilizações por Arrendamento	0,00	D	0,00	0,00	0,00	D
1.02.03.02.30	(-) Depreciação Acumulada - Imobilizado -Leasing Financeiro	0,00	C	0,00	0,00	0,00	C
1.02.03.02.31	(-) Amortização Acumulada - Imobilizado -Leasing Financeiro	0,00	C	0,00	0,00	0,00	C
1.02.03.02.32	(-) Exaustão Acumulada - Imobilizado -Leasing Financeiro	0,00	C	0,00	0,00	0,00	C
1.02.03.02.55	(-) Perdas Estimadas por Redução ao Valor Recuperável (Impairment) - Imobilizado - Leasing Financeiro	0,00	C	0,00	0,00	0,00	C
1.02.03.04	ATIVO BIOLÓGICO - DE PRODUÇÃO	0,00	C	0,00	0,00	0,00	C
1.02.03.04.01	Ativo Biológico de Produção - Origem Animal Pelo Valor Justo	0,00	D	0,00	0,00	0,00	D
1.02.03.04.02	Ativo Biológico de Produção - Origem Vegetal Pelo Valor Justo	0,00	D	0,00	0,00	0,00	D
1.02.03.04.03	Ativo Biológico de Produção - Origem Animal Pelo Custo	0,00	D	0,00	0,00	0,00	D
1.02.03.04.04	Ativo Biológico de Produção - Origem Vegetal - Pelo Custo	0,00	D	0,00	0,00	0,00	D

Estes dados são cópia fiel dos constantes em nossos arquivos. Informações protegidas por sigilo fiscal.

Relatório de Impressão de Pastas e Fichas

fls. 97

Nome Empresarial: WANDDER IND DE MAQUINAS E EQUIPAMENTOS LTDA

Período da Escrituração: 01/01/2019 a 31/12/2019

CNPJ: 20.446.079/0001-96

SCP:

Registro P030 - Identificação do período e forma de apuração do imposto de renda e da contribuição social sobre o lucro líquido das empresas tributadas pelo lucro presumido

Data Saldo Inicial	Data Saldo Final	Período de apuração
01/04/2019	30/06/2019	T02 - Segundo Trimestre

Registro P100 - Balanço Patrimonial

Código	Descrição	Saldo inicial	D/C	Total Débitos	Total Créditos	Saldo final	D/C
1.02.03.04.30	(-) Depreciação Acumulada Ativos Biológicos de Produção	0,00	C	0,00	0,00	0,00	C
1.02.03.04.32	(-) Exaustão Acumulada Ativos Biológicos de Produção	0,00	C	0,00	0,00	0,00	C
1.02.03.04.55	(-) Perdas Estimadas por Redução ao Valor Recuperável (Impairment) - Ativos Biológicos de Produção	0,00	C	0,00	0,00	0,00	C
1.02.03.04.70	Subconta - Ajuste a Valor Justo (AVJ) Ativos Biológicos de Produção	0,00	D	0,00	0,00	0,00	D
1.02.03.04.75	(-) Subconta Ajuste a Valor Presente (AVP) - Ativos Biológicos de Produção	0,00	C	0,00	0,00	0,00	C
1.02.03.04.76	Subconta - Ajuste Valor Presente Depreciação Acumulada - Ativos Biológicos de Produção	0,00	D	0,00	0,00	0,00	D
1.02.03.04.78	Subconta - Ajuste Valor Presente Exaustão Acumulada - Ativos Biológicos de Produção	0,00	D	0,00	0,00	0,00	D
1.02.03.04.90	Subconta Adoção Inicial - Ativos Biológicos de Produção	0,00	D	0,00	0,00	0,00	D
1.02.03.04.91	Subconta Adoção Inicial Depreciação Acumulada Ativo Biológico de Produção	0,00	D	0,00	0,00	0,00	D
1.02.03.04.93	Subconta Adoção Inicial Exaustão Acumulada Ativo Biológico de Produção	0,00	D	0,00	0,00	0,00	D
1.02.03.04.95	Subconta Adoção Inicial Taxa Depreciação Diferente - Ativos Biológicos de Produção	0,00	D	0,00	0,00	0,00	D
1.02.03.05	OUTROS IMOBILIZADOS	0,00	C	0,00	0,00	0,00	C
1.02.03.05.03	Imobilizados Recebidos em Subvenções Governamentais	0,00	D	0,00	0,00	0,00	D
1.02.03.05.04	(-) Redutoras de Imobilizados Recebidos em Subvenções Governamentais	0,00	C	0,00	0,00	0,00	C
1.02.03.05.28	Outros Imobilizados	0,00	D	0,00	0,00	0,00	D
1.02.03.05.29	(-) Outras Contas Redutoras do Imobilizado	0,00	C	0,00	0,00	0,00	C
1.02.03.05.30	(-) Outras Depreciações, Amortizações e Quotas de Exaustão Acumuladas	0,00	C	0,00	0,00	0,00	C
1.02.03.05.70	Subconta - Ajuste a Valor Justo Outros Imobilizados	0,00	D	0,00	0,00	0,00	D

Estes dados são cópia fiel dos constantes em nossos arquivos. Informações protegidas por sigilo fiscal.

Este documento é cópia do original, assinado digitalmente por EDUARDO FONSECA BRANQUINHO, liberado nos autos em 01/11/2023 às 22:45. Para conferir o original, acesse o site <https://esaj.tjsp.jus.br/pastadigital/abrirConferenciaDocumento.do>, informe o processo 0007309-53.2023.8.26.0071 e código z4f9k4Uw.

Relatório de Impressão de Pastas e Fichas

fls. 98

Nome Empresarial: WANDDER IND DE MAQUINAS E EQUIPAMENTOS LTDA

Período da Escrituração: 01/01/2019 a 31/12/2019

CNPJ: 20.446.079/0001-96

SCP:

Registro P030 - Identificação do período e forma de apuração do imposto de renda e da contribuição social sobre o lucro líquido das empresas tributadas pelo lucro presumido

Data Saldo Inicial	Data Saldo Final	Período de apuração
01/04/2019	30/06/2019	T02 - Segundo Trimestre

Registro P100 - Balanço Patrimonial

Código	Descrição	Saldo inicial	D/C	Total Débitos	Total Créditos	Saldo final	D/C
1.02.03.05.75	(-) Subconta - Ajuste Valor Presente Imobilizado	0,00	C	0,00	0,00	0,00	C
1.02.03.05.76	Subconta - Ajuste Valor Presente Depreciação Acumulada	0,00	D	0,00	0,00	0,00	D
1.02.03.05.90	Subconta Adoção Inicial - Outros Imobilizados	0,00	D	0,00	0,00	0,00	D
1.02.03.05.91	Subconta Adoção Inicial Depreciação, Amort., Exaustão Acumulada Outros Imobilizados	0,00	D	0,00	0,00	0,00	D
1.02.03.05.92	Subconta Adoção Inicial Amortização Acumulada - Intangível	0,00	D	0,00	0,00	0,00	D
1.02.03.05.95	Subconta Adoção Inicial Taxa Depreciação Diferente - Outros Imobilizados	0,00	D	0,00	0,00	0,00	D
1.02.05	INTANGÍVEL	0,00	C	0,00	0,00	0,00	C
1.02.05.01	ATIVOS INTANGÍVEIS	0,00	C	0,00	0,00	0,00	C
1.02.05.01.01	Marcas	0,00	D	0,00	0,00	0,00	D
1.02.05.01.02	Patentes e Segredos Industriais	0,00	D	0,00	0,00	0,00	D
1.02.05.01.03	Direitos de Exploração de Serviços Públicos	0,00	D	0,00	0,00	0,00	D
1.02.05.01.04	Direitos de Exploração de Recursos Florestais	0,00	D	0,00	0,00	0,00	D
1.02.05.01.05	Direitos de Exploração de Recursos Minerais	0,00	D	0,00	0,00	0,00	D
1.02.05.01.06	Direitos de Exploração de Recursos Hídricos	0,00	D	0,00	0,00	0,00	D
1.02.05.01.07	Direitos Autorais	0,00	D	0,00	0,00	0,00	D
1.02.05.01.08	Patrimônio Cultural	0,00	D	0,00	0,00	0,00	D
1.02.05.01.09	Fundo de Comércio	0,00	D	0,00	0,00	0,00	D
1.02.05.01.10	Software ou Programas de Computador	0,00	D	0,00	0,00	0,00	D

Estes dados são cópia fiel dos constantes em nossos arquivos. Informações protegidas por sigilo fiscal.

Este documento é cópia do original, assinado digitalmente por EDUARDO FONSECA BRANQUINHO, liberado nos autos em 01/11/2023 às 22:45. Para conferir o original, acesse o site <https://esaj.tjsp.jus.br/pastadigital/pg/abrirConferenciaDocumento.do>, informe o processo 0007309-53.2023.8.26.0071 e código z4F9k4Uw.

Relatório de Impressão de Pastas e Fichas

fls. 99

Nome Empresarial: WANDDER IND DE MAQUINAS E EQUIPAMENTOS LTDA

Período da Escrituração: 01/01/2019 a 31/12/2019

CNPJ: 20.446.079/0001-96

SCP:

Registro P030 - Identificação do período e forma de apuração do imposto de renda e da contribuição social sobre o lucro líquido das empresas tributadas pelo lucro presumido

Data Saldo Inicial	Data Saldo Final	Período de apuração
01/04/2019	30/06/2019	T02 - Segundo Trimestre

Registro P100 - Balanço Patrimonial

Código	Descrição	Saldo inicial	D/C	Total Débitos	Total Créditos	Saldo final	D/C
1.02.05.01.11	Contratos de Aluguel	0,00	D	0,00	0,00	0,00	D
1.02.05.01.12	Contratos de Franquias	0,00	D	0,00	0,00	0,00	D
1.02.05.01.13	Desenvolvimento de Produtos ou Serviços	0,00	D	0,00	0,00	0,00	D
1.02.05.01.14	Direito Readquirido	0,00	D	0,00	0,00	0,00	D
1.02.05.01.15	Leasing Operacional Contratado pela Adquirida em Condições Mais Favoráveis	0,00	D	0,00	0,00	0,00	D
1.02.05.01.16	Intangíveis Não Reconhecidos na Adquirida	0,00	D	0,00	0,00	0,00	D
1.02.05.01.17	Intangíveis Recebidos em Subvenções Governamentais	0,00	D	0,00	0,00	0,00	D
1.02.05.01.18	(-) Redutora de Intangíveis Recebidos em Subvenções Governamentais	0,00	C	0,00	0,00	0,00	C
1.02.05.01.20	(-) Amortização Acumulada - Intangível	0,00	C	0,00	0,00	0,00	C
1.02.05.01.21	Goodwill Intangível	0,00	D	0,00	0,00	0,00	D
1.02.05.01.28	Outros Intangíveis	0,00	D	0,00	0,00	0,00	D
1.02.05.01.29	(-) Outras Contas Redutoras do Intangível	0,00	C	0,00	0,00	0,00	C
1.02.05.01.55	(-) Perdas Estimadas por Redução ao Valor Recuperável (Impairment) - Intangível	0,00	C	0,00	0,00	0,00	C
1.02.05.01.56	(-) Perdas Estimadas por Redução ao Valor Recuperável (Impairment) do Goodwill - Intangível	0,00	C	0,00	0,00	0,00	C
1.02.05.01.75	(-) Subconta Ajuste a Valor Presente (AVP) - Intangível	0,00	C	0,00	0,00	0,00	C
1.02.05.01.77	Subconta - Ajuste Valor Presente Amortização Acumulada - Intangível	0,00	D	0,00	0,00	0,00	D
1.02.05.01.90	Subconta Adoção Inicial - Intangível	0,00	D	0,00	0,00	0,00	D
1.02.05.01.92	Subconta Adoção Inicial Amortização Acumulada - Intangível	0,00	D	0,00	0,00	0,00	D

Estes dados são cópia fiel dos constantes em nossos arquivos. Informações protegidas por sigilo fiscal.

Este documento é cópia do original, assinado digitalmente por EDUARDO FONSECA BRANQUINHO, liberado nos autos em 01/11/2023 às 22:45. Para conferir o original, acesse o site <https://esaj.tjsp.jus.br/pastadigital/pg/abrirConferenciaDocumento.do>, informe o processo 0007309-53.2023.8.26.0071 e código 24F9k4Uw.

Relatório de Impressão de Pastas e Fichas

fls. 100

Nome Empresarial: WANDDER IND DE MAQUINAS E EQUIPAMENTOS LTDA

Período da Escrituração: 01/01/2019 a 31/12/2019

CNPJ: 20.446.079/0001-96

SCP:

Registro P030 - Identificação do período e forma de apuração do imposto de renda e da contribuição social sobre o lucro líquido das empresas tributadas pelo lucro presumido

Data Saldo Inicial	Data Saldo Final	Período de apuração
01/04/2019	30/06/2019	T02 - Segundo Trimestre

Registro P100 - Balanço Patrimonial

Código	Descrição	Saldo inicial	D/C	Total Débitos	Total Créditos	Saldo final	D/C
1.02.06	DIFERIDO	0,00	C	0,00	0,00	0,00	C
1.02.06.01	ATIVO DIFERIDO	0,00	C	0,00	0,00	0,00	C
1.02.06.01.01	Despesas Pré-Operacionais ou Pré-Industriais - Ativo Diferido	0,00	D	0,00	0,00	0,00	D
1.02.06.01.02	Despesas com Pesquisas Científicas ou Tecnológicas - Ativo Diferido	0,00	D	0,00	0,00	0,00	D
1.02.06.01.03	Demais Aplicações em Despesas Amortizáveis - Ativo Diferido	0,00	D	0,00	0,00	0,00	D
1.02.06.01.31	(-) Amortização Acumulada - Ativo Diferido	0,00	C	0,00	0,00	0,00	C
1.02.06.01.56	(-) Perdas Estimadas por Redução ao Valor Recuperável (Impairment) - Ativo Diferido	0,00	C	0,00	0,00	0,00	C
1.02.06.01.90	Subconta Adoção Inicial Ativo Diferido	0,00	D	0,00	0,00	0,00	D
2	PASSIVO	0,00	C	0,00	0,00	0,00	C
2.01	PASSIVO CIRCULANTE	0,00	C	0,00	0,00	0,00	C
2.01.01	OBRIGAÇÕES DO CIRCULANTE	0,00	C	0,00	0,00	0,00	C
2.01.01.01	BENEFÍCIOS E ENCARGOS SOCIAIS - CIRCULANTE	0,00	C	0,00	0,00	0,00	C
2.01.01.01.01	Salários e Remunerações a Pagar	0,00	C	0,00	0,00	0,00	C
2.01.01.01.02	Participações no Resultado a Pagar	0,00	C	0,00	0,00	0,00	C
2.01.01.01.03	INSS a Recolher	0,00	C	0,00	0,00	0,00	C
2.01.01.01.04	FGTS a Recolher	0,00	C	0,00	0,00	0,00	C
2.01.01.01.05	Benefícios Não Monetários	0,00	C	0,00	0,00	0,00	C
2.01.01.01.09	Demais Encargos a Recolher	0,00	C	0,00	0,00	0,00	C
2.01.01.01.50	Benefícios Pós-Emprego	0,00	C	0,00	0,00	0,00	C

Estes dados são cópia fiel dos constantes em nossos arquivos. Informações protegidas por sigilo fiscal.

Este documento é cópia do original, assinado digitalmente por EDUARDO FONSECA BRANQUINHO, liberado nos autos em 01/11/2023 às 22:45. Para conferir o original, acesse o site https://esaj.tjsp.jus.br/pastadigital/pg/abrirConferenciaDocumento.do, informe o processo 0007309-53.2023.8.26.0071 e código z4f9k4Uw.

Relatório de Impressão de Pastas e Fichas

fls. 101

Nome Empresarial: WANDDER IND DE MAQUINAS E EQUIPAMENTOS LTDA

Período da Escrituração: 01/01/2019 a 31/12/2019

CNPJ: 20.446.079/0001-96

SCP:

Registro P030 - Identificação do período e forma de apuração do imposto de renda e da contribuição social sobre o lucro líquido das empresas tributadas pelo lucro presumido

Data Saldo Inicial	Data Saldo Final	Período de apuração
01/04/2019	30/06/2019	T02 - Segundo Trimestre

Registro P100 - Balanço Patrimonial

Código	Descrição	Saldo inicial	D/C	Total Débitos	Total Créditos	Saldo final	D/C
2.01.01.01.55	Outros Benefícios de Curto Prazo	0,00	C	0,00	0,00	0,00	C
2.01.01.01.60	Benefícios Rescisórios	0,00	C	0,00	0,00	0,00	C
2.01.01.03	FORNECEDORES CIRCULANTE	0,00	C	0,00	0,00	0,00	C
2.01.01.03.01	Fornecedores - Operações com Partes Não Relacionadas - No País Circulante	0,00	C	0,00	0,00	0,00	C
2.01.01.03.02	Fornecedores - Operações com Partes Não Relacionadas - No Exterior Circulante	0,00	C	0,00	0,00	0,00	C
2.01.01.03.03	Fornecedores - Operações com Partes Relacionadas - No País Circulante	0,00	C	0,00	0,00	0,00	C
2.01.01.03.04	Fornecedores - Operações com Partes Relacionadas - No Exterior Circulante	0,00	C	0,00	0,00	0,00	C
2.01.01.03.50	(-) Juros a Apropriar Decorrentes de Ajuste a Valor Presente (AVP) - Fornecedores Circulante	0,00	D	0,00	0,00	0,00	D
2.01.01.03.90	Subconta Adoção Inicial - Fornecedores - Circulante	0,00	C	0,00	0,00	0,00	C
2.01.01.05	CONTAS A PAGAR CIRCULANTE	0,00	C	0,00	0,00	0,00	C
2.01.01.05.01	Adiantamentos de Clientes - no País	0,00	C	0,00	0,00	0,00	C
2.01.01.05.02	Adiantamentos de Clientes - no Exterior	0,00	C	0,00	0,00	0,00	C
2.01.01.05.50	(-) Juros a Apropriar Decorrentes de Ajuste a Valor Presente (AVP) - Contas a Pagar - Circulante	0,00	D	0,00	0,00	0,00	D
2.01.01.05.90	Subconta Adoção Inicial - Contas a Pagar - Circulante	0,00	C	0,00	0,00	0,00	C
2.01.01.07	EMPRÉSTIMOS OU FINANCIAMENTOS CIRCULANTE	0,00	C	0,00	0,00	0,00	C
2.01.01.07.01	Duplicatas Descontadas	0,00	C	0,00	0,00	0,00	C
2.01.01.07.02	Empréstimos ou Financiamentos - no País - Circulante	0,00	C	0,00	0,00	0,00	C
2.01.01.07.03	Empréstimos ou Financiamentos - no Exterior Circulante	0,00	C	0,00	0,00	0,00	C

Estes dados são cópia fiel dos constantes em nossos arquivos. Informações protegidas por sigilo fiscal.

Este documento é cópia do original, assinado digitalmente por EDUARDO FONSECA BRANQUINHO, liberado nos autos em 01/11/2023 às 22:45. Para conferir o original, acesse o site <https://esaj.tjsp.jus.br/pastadigital/pg/abrirConferenciaDocumento.do>, informe o processo 0007309-53.2023.8.26.0071 e código z4f9k4Uw.

Relatório de Impressão de Pastas e Fichas

fls. 102

Nome Empresarial: WANDDER IND DE MAQUINAS E EQUIPAMENTOS LTDA

Período da Escrituração: 01/01/2019 a 31/12/2019

CNPJ: 20.446.079/0001-96

SCP:

Registro P030 - Identificação do período e forma de apuração do imposto de renda e da contribuição social sobre o lucro líquido das empresas tributadas pelo lucro presumido

Data Saldo Inicial	Data Saldo Final	Período de apuração
01/04/2019	30/06/2019	T02 - Segundo Trimestre

Registro P100 - Balanço Patrimonial

Código	Descrição	Saldo inicial	D/C	Total Débitos	Total Créditos	Saldo final	D/C
2.01.01.07.04	Adiantamentos de Contrato de Câmbio	0,00	C	0,00	0,00	0,00	C
2.01.01.07.05	Arrendamento Mercantil - no País Circulante	0,00	C	0,00	0,00	0,00	C
2.01.01.07.06	Arrendamento Mercantil - no Exterior - Circulante	0,00	C	0,00	0,00	0,00	C
2.01.01.07.50	(-) Juros a Apropriar Decorrentes de Ajuste a Valor Presente (AVP) - Empréstimos e Financiamentos - Circulante	0,00	D	0,00	0,00	0,00	D
2.01.01.07.90	Subconta Adoção Inicial - Empréstimos e Financiamentos - Circulante	0,00	C	0,00	0,00	0,00	C
2.01.01.09	OBRIGAÇÕES FISCAIS CIRCULANTE	0,00	C	0,00	0,00	0,00	C
2.01.01.09.01	IRRF a Recolher - Circulante	0,00	C	0,00	0,00	0,00	C
2.01.01.09.02	IPI a Recolher - Circulante	0,00	C	0,00	0,00	0,00	C
2.01.01.09.03	ICMS a Recolher - Circulante	0,00	C	0,00	0,00	0,00	C
2.01.01.09.04	PIS a Recolher - Circulante	0,00	C	0,00	0,00	0,00	C
2.01.01.09.05	COFINS a Recolher - Circulante	0,00	C	0,00	0,00	0,00	C
2.01.01.09.06	IOF a Recolher - Circulante	0,00	C	0,00	0,00	0,00	C
2.01.01.09.07	CIDE a Recolher - Circulante	0,00	C	0,00	0,00	0,00	C
2.01.01.09.08	Tributos Municipais a Recolher	0,00	C	0,00	0,00	0,00	C
2.01.01.09.09	Parcelamentos Especiais a Recolher - Tributos Federais Circulante	0,00	C	0,00	0,00	0,00	C
2.01.01.09.10	Parcelamentos Especiais a Recolher - Tributos Estaduais e Municipais Circulante	0,00	C	0,00	0,00	0,00	C
2.01.01.09.11	Contribuição a Recolher - Desoneração da Folha de Pagamento	0,00	C	0,00	0,00	0,00	C
2.01.01.09.12	Tributos Retidos a Recolher - Circulante	0,00	C	0,00	0,00	0,00	C

Estes dados são cópia fiel dos constantes em nossos arquivos. Informações protegidas por sigilo fiscal.

Relatório de Impressão de Pastas e Fichas

fls. 103

Nome Empresarial: WANDDER IND DE MAQUINAS E EQUIPAMENTOS LTDA

Período da Escrituração: 01/01/2019 a 31/12/2019

CNPJ: 20.446.079/0001-96

SCP:

Registro P030 - Identificação do período e forma de apuração do imposto de renda e da contribuição social sobre o lucro líquido das empresas tributadas pelo lucro presumido

Data Saldo Inicial	Data Saldo Final	Período de apuração
01/04/2019	30/06/2019	T02 - Segundo Trimestre

Registro P100 - Balanço Patrimonial

Código	Descrição	Saldo inicial	D/C	Total Débitos	Total Créditos	Saldo final	D/C
2.01.01.09.13	IRPJ a Recolher - Circulante	0,00	C	0,00	0,00	0,00	C
2.01.01.09.14	CSLL a Recolher - Circulante	0,00	C	0,00	0,00	0,00	C
2.01.01.09.28	Outros Tributos a Recolher - Circulante	0,00	C	0,00	0,00	0,00	C
2.01.01.11	VALORES MOBILIÁRIOS HEDGE NO PAÍS	0,00	C	0,00	0,00	0,00	C
2.01.01.11.01	Derivativos - Hedge Valor Justo - No País	0,00	C	0,00	0,00	0,00	C
2.01.01.11.02	Derivativos - Hedge Fluxo de Caixa - No País	0,00	C	0,00	0,00	0,00	C
2.01.01.11.03	Derivativos - Hedge Investimento no Exterior - No País	0,00	C	0,00	0,00	0,00	C
2.01.01.11.70	Subconta - Ajuste a Valor Justo - Valores Mobiliários Hedge - No País	0,00	C	0,00	0,00	0,00	C
2.01.01.11.90	Subconta Adoção Inicial - Valores Mobiliários Hedge - No País	0,00	C	0,00	0,00	0,00	C
2.01.01.12	VALORES MOBILIÁRIOS - HEDGE - NO EXTERIOR	0,00	C	0,00	0,00	0,00	C
2.01.01.12.01	Derivativos - Hedge Valor Justo - No Exterior	0,00	C	0,00	0,00	0,00	C
2.01.01.12.02	Derivativos - Hedge Fluxo de Caixa - No Exterior	0,00	C	0,00	0,00	0,00	C
2.01.01.12.03	Derivativos - Hedge Investimento no Exterior - No Exterior	0,00	C	0,00	0,00	0,00	C
2.01.01.12.70	Subconta - Ajuste a Valor Justo - Valores Mobiliários Hedge - No Exterior	0,00	C	0,00	0,00	0,00	C
2.01.01.12.90	Subconta Adoção Inicial - Valores Mobiliários Hedge - No Exterior	0,00	C	0,00	0,00	0,00	C
2.01.01.13	TÍTULOS DE DÍVIDA CIRCULANTE	0,00	C	0,00	0,00	0,00	C
2.01.01.13.01	Debêntures a Pagar Circulante	0,00	C	0,00	0,00	0,00	C
2.01.01.13.02	Prêmio na Emissão de Debêntures Circulante	0,00	C	0,00	0,00	0,00	C
2.01.01.13.04	Notas Promissórias a Pagar	0,00	C	0,00	0,00	0,00	C

Estes dados são cópia fiel dos constantes em nossos arquivos. Informações protegidas por sigilo fiscal.

Este documento é cópia do original, assinado digitalmente por EDUARDO FONSECA BRANQUINHO, liberado nos autos em 01/11/2023 às 22:45. Para conferir o original, acesse o site <https://esaj.tjsp.jus.br/pastadigital/pg/abrirConferenciaDocumento.do>, informe o processo 0007309-53.2023.8.26.0071 e código z4F9k4Uw.

Relatório de Impressão de Pastas e Fichas

fls. 104

Nome Empresarial: WANDDER IND DE MAQUINAS E EQUIPAMENTOS LTDA

Período da Escrituração: 01/01/2019 a 31/12/2019

CNPJ: 20.446.079/0001-96

SCP:

Registro P030 - Identificação do período e forma de apuração do imposto de renda e da contribuição social sobre o lucro líquido das empresas tributadas pelo lucro presumido

Data Saldo Inicial	Data Saldo Final	Período de apuração
01/04/2019	30/06/2019	T02 - Segundo Trimestre

Registro P100 - Balanço Patrimonial

Código	Descrição	Saldo inicial	D/C	Total Débitos	Total Créditos	Saldo final	D/C
2.01.01.13.05	Bonds a Pagar	0,00	C	0,00	0,00	0,00	C
2.01.01.13.06	Certificados de Recebíveis Imobiliários - CRI	0,00	C	0,00	0,00	0,00	C
2.01.01.13.07	Certificados de Recebíveis do Agronegócio - CRA	0,00	C	0,00	0,00	0,00	C
2.01.01.13.25	Outros Títulos de Dívida a Pagar Pelo Custo Amortizado - Circulante	0,00	C	0,00	0,00	0,00	C
2.01.01.13.27	(-) Custos a Amortizar Títulos de Dívida - Circulante	0,00	D	0,00	0,00	0,00	D
2.01.01.13.28	Outros Títulos de Dívida a Pagar Pelo Pelo Valor Justo(VJPR) - Circulante	0,00	C	0,00	0,00	0,00	C
2.01.01.13.29	(-) Deságio a Apropriar Títulos de Dívida - Circulante	0,00	D	0,00	0,00	0,00	D
2.01.01.13.50	(-) Juros a Apropriar Decorrentes de Ajuste a Valor Presente (AVP) - Títulos de Dívida - Circulante	0,00	D	0,00	0,00	0,00	D
2.01.01.13.70	Subconta - Ajuste a Valor Justo Títulos de Dívida a Pagar - Circulante	0,00	C	0,00	0,00	0,00	C
2.01.01.13.90	Subconta Adoção Inicial - Títulos de Dívida - Circulante	0,00	C	0,00	0,00	0,00	C
2.01.01.15	PROVISÕES CIRCULANTE	0,00	C	0,00	0,00	0,00	C
2.01.01.15.01	Provisão para o Imposto de Renda	0,00	C	0,00	0,00	0,00	C
2.01.01.15.02	Provisão para a Contribuição Social sobre o Lucro Líquido	0,00	C	0,00	0,00	0,00	C
2.01.01.15.03	Férias a Pagar	0,00	C	0,00	0,00	0,00	C
2.01.01.15.04	13º Salário a Pagar	0,00	C	0,00	0,00	0,00	C
2.01.01.15.05	Provisões de Natureza Trabalhista - Circulante	0,00	C	0,00	0,00	0,00	C
2.01.01.15.06	Provisões de Natureza Tributária Circulante	0,00	C	0,00	0,00	0,00	C
2.01.01.15.07	Provisões de Natureza Cível Circulante	0,00	C	0,00	0,00	0,00	C

Estes dados são cópia fiel dos constantes em nossos arquivos. Informações protegidas por sigilo fiscal.

Este documento é cópia do original, assinado digitalmente por EDUARDO FONSECA BRANQUINHO, liberado nos autos em 01/11/2023 às 22:45. Para conferir o original, acesse o site <https://esaj.tjsp.jus.br/pastadigital/pg/abrirConferenciaDocumento.do>, informe o processo 0007309-53.2023.8.26.0071 e código 24F9k4Uw.

Relatório de Impressão de Pastas e Fichas

fls. 105

Nome Empresarial: WANDDER IND DE MAQUINAS E EQUIPAMENTOS LTDA

Período da Escrituração: 01/01/2019 a 31/12/2019

CNPJ: 20.446.079/0001-96

SCP:

Registro P030 - Identificação do período e forma de apuração do imposto de renda e da contribuição social sobre o lucro líquido das empresas tributadas pelo lucro presumido

Data Saldo Inicial	Data Saldo Final	Período de apuração
01/04/2019	30/06/2019	T02 - Segundo Trimestre

Registro P100 - Balanço Patrimonial

Código	Descrição	Saldo inicial	D/C	Total Débitos	Total Créditos	Saldo final	D/C
2.01.01.15.28	Outras Provisões	0,00	C	0,00	0,00	0,00	C
2.01.01.15.50	(-) Juros a Apropriar Decorrentes de Ajuste a Valor Presente (AVP) - Provisões - Circulante	0,00	D	0,00	0,00	0,00	D
2.01.01.17	OUTRAS OBRIGAÇÕES - CIRCULANTE	0,00	C	0,00	0,00	0,00	C
2.01.01.17.01	Mútuos Partes Não Relacionadas No País - Ciculante	0,00	C	0,00	0,00	0,00	C
2.01.01.17.02	Mútuos - Partes Não Relacionadas No Exterior - Ciculante	0,00	C	0,00	0,00	0,00	C
2.01.01.17.03	Mútuos Partes Relacionadas No País Circulante	0,00	C	0,00	0,00	0,00	C
2.01.01.17.04	Mútuos - Partes Relacionadas No Exterior - Circulante	0,00	C	0,00	0,00	0,00	C
2.01.01.17.09	Contraprestação Contingente Passiva - Combinação de Negócios - Circulante	0,00	C	0,00	0,00	0,00	C
2.01.01.17.10	Passivo Contingente Assumido em Combinação de Negócios - Circulante	0,00	C	0,00	0,00	0,00	C
2.01.01.17.11	Faturamento para Entrega Futura - Circulante	0,00	C	0,00	0,00	0,00	C
2.01.01.17.12	Juros sobre o Capital Próprio a Pagar - Circulante	0,00	C	0,00	0,00	0,00	C
2.01.01.17.13	Dividendos a Pagar Circulante	0,00	C	0,00	0,00	0,00	C
2.01.01.17.15	Conta de Controle de Custo Contratado - Circulante	0,00	C	0,00	0,00	0,00	C
2.01.01.17.16	Conta de Controle de Custo Orçado - Circulante	0,00	C	0,00	0,00	0,00	C
2.01.01.17.25	Direitos Creditórios a Pagar - Circulante	0,00	C	0,00	0,00	0,00	C
2.01.01.17.28	Outras Obrigações Circulante	0,00	C	0,00	0,00	0,00	C
2.01.01.17.50	(-)Juros a Apropriar Decorrentes de Ajuste a Valor Presente (AVP) Outras Contas a Pagar - Circulante	0,00	D	0,00	0,00	0,00	D
2.01.01.17.60	CPC 47 - Passivos de Contrato - Circulante	0,00	C	0,00	0,00	0,00	C

Estes dados são cópia fiel dos constantes em nossos arquivos. Informações protegidas por sigilo fiscal.

Relatório de Impressão de Pastas e Fichas

fls. 106

Nome Empresarial: WANDDER IND DE MAQUINAS E EQUIPAMENTOS LTDA

Período da Escrituração: 01/01/2019 a 31/12/2019

CNPJ: 20.446.079/0001-96

SCP:

Registro P030 - Identificação do período e forma de apuração do imposto de renda e da contribuição social sobre o lucro líquido das empresas tributadas pelo lucro presumido

Data Saldo Inicial	Data Saldo Final	Período de apuração
01/04/2019	30/06/2019	T02 - Segundo Trimestre

Registro P100 - Balanço Patrimonial

Código	Descrição	Saldo inicial	D/C	Total Débitos	Total Créditos	Saldo final	D/C
2.01.01.19	Receitas Diferidas	0,00	C	0,00	0,00	0,00	C
2.01.01.19.01	Receitas Diferidas	0,00	C	0,00	0,00	0,00	C
2.01.01.19.02	(-) Custos Correspondentes às Receitas Diferidas	0,00	D	0,00	0,00	0,00	D
2.01.01.19.03	Subvenção Governamental a Apropriar	0,00	C	0,00	0,00	0,00	C
2.01.01.19.50	(-) Juros a Apropriar Decorrentes de Ajuste a Valor Presente (AVP) Receitas Diferidas	0,00	D	0,00	0,00	0,00	D
2.02	PASSIVO NÃO-CIRCULANTE	0,00	C	0,00	0,00	0,00	C
2.02.01	OBRIGAÇÕES A LONGO PRAZO	0,00	C	0,00	0,00	0,00	C
2.02.01.01	EMPRÉSTIMOS E FINANCIAMENTOS - LONGO PRAZO	0,00	C	0,00	0,00	0,00	C
2.02.01.01.01	Fornecedores - No País - Longo Prazo	0,00	C	0,00	0,00	0,00	C
2.02.01.01.02	Fornecedores - No Exterior - Longo Prazo	0,00	C	0,00	0,00	0,00	C
2.02.01.01.03	Credores por Financiamento - Longo Prazo	0,00	C	0,00	0,00	0,00	C
2.02.01.01.04	Títulos a Pagar - Longo Prazo	0,00	C	0,00	0,00	0,00	C
2.02.01.01.05	Duplicatas Descontadas - Longo Prazo	0,00	C	0,00	0,00	0,00	C
2.02.01.01.06	Empréstimos ou Financiamentos - no País - Longo Prazo	0,00	C	0,00	0,00	0,00	C
2.02.01.01.07	Empréstimos ou Financiamentos - no Exterior - Longo Prazo	0,00	C	0,00	0,00	0,00	C
2.02.01.01.08	Adiantamentos de Contrato de Câmbio	0,00	C	0,00	0,00	0,00	C
2.02.01.01.09	Arrendamento Mercantil - no País - Longo Prazo	0,00	C	0,00	0,00	0,00	C
2.02.01.01.10	Arrendamento Mercantil - no Exterior - Longo Prazo	0,00	C	0,00	0,00	0,00	C
2.02.01.01.11	Adiantamento de Clientes - no País - Longo Prazo	0,00	C	0,00	0,00	0,00	C

Estes dados são cópia fiel dos constantes em nossos arquivos. Informações protegidas por sigilo fiscal.

Este documento é cópia do original, assinado digitalmente por EDUARDO FONSECA BRANQUINHO, liberado nos autos em 01/11/2023 às 22:45. Para conferir o original, acesse o site <https://esaj.tjsp.jus.br/pastadigital/pg/abrirConferenciaDocumento.do>, informe o processo 0007309-53.2023.8.26.0071 e código z4f9k4Uw.

Relatório de Impressão de Pastas e Fichas

fls. 107

Nome Empresarial: WANDDER IND DE MAQUINAS E EQUIPAMENTOS LTDA

Período da Escrituração: 01/01/2019 a 31/12/2019

CNPJ: 20.446.079/0001-96

SCP:

Registro P030 - Identificação do período e forma de apuração do imposto de renda e da contribuição social sobre o lucro líquido das empresas tributadas pelo lucro presumido

Data Saldo Inicial	Data Saldo Final	Período de apuração
01/04/2019	30/06/2019	T02 - Segundo Trimestre

Registro P100 - Balanço Patrimonial

Código	Descrição	Saldo inicial	D/C	Total Débitos	Total Créditos	Saldo final	D/C
2.02.01.01.12	Adiantamento de Clientes - no Exterior - Longo Prazo	0,00	C	0,00	0,00	0,00	C
2.02.01.01.50	(-)Juros a Apropriar Decorrentes de Ajuste a Valor Presente (AVP) Empréstimos e Financiamentos - Longo Prazo	0,00	D	0,00	0,00	0,00	D
2.02.01.01.70	Subconta - Ajuste a Valor Justo - Empréstimos e Financiamentos - Longo Prazo	0,00	C	0,00	0,00	0,00	C
2.02.01.01.90	Subconta Adoção Inicial - Empréstimos e Financiamentos - Longo Prazo	0,00	C	0,00	0,00	0,00	C
2.02.01.02	BENEFÍCIOS A EMPREGADOS - LONGO PRAZO	0,00	C	0,00	0,00	0,00	C
2.02.01.02.01	Benefícios Pós Emprego - Longo Prazo	0,00	C	0,00	0,00	0,00	C
2.02.01.02.02	Outro Benefícios de Longo Prazo - Longo Prazo	0,00	C	0,00	0,00	0,00	C
2.02.01.02.03	Benefícios Rescisórios - Longo Prazo	0,00	C	0,00	0,00	0,00	C
2.02.01.03	OBRIGAÇÕES FISCAIS - LONGO PRAZO	0,00	C	0,00	0,00	0,00	C
2.02.01.03.01	Parcelamentos Especiais e Ordinários a Recolher - Tributos Federais - Longo Prazo	0,00	C	0,00	0,00	0,00	C
2.02.01.03.02	Parcelamentos Especiais e Ordinários a Recolher - Tributos Estaduais e Municipais - Longo Prazo	0,00	C	0,00	0,00	0,00	C
2.02.01.03.28	Outros Tributos a Recolher - Longo Prazo	0,00	C	0,00	0,00	0,00	C
2.02.01.05	PASSIVOS FISCAIS DIFERIDOS - LONGO PRAZO	0,00	C	0,00	0,00	0,00	C
2.02.01.05.01	Débitos Fiscais IRPJ - Diferenças Temporárias - Longo Prazo	0,00	C	0,00	0,00	0,00	C
2.02.01.05.02	Débitos Fiscais CSLL - Diferenças Temporárias - Longo Prazo	0,00	C	0,00	0,00	0,00	C
2.02.01.07	TÍTULOS DE DÍVIDA - LONGO PRAZO	0,00	C	0,00	0,00	0,00	C
2.02.01.07.01	Debêntures a Pagar - Longo Prazo	0,00	C	0,00	0,00	0,00	C
2.02.01.07.02	Prêmio na Emissão de Debêntures - Longo Prazo	0,00	C	0,00	0,00	0,00	C

Estes dados são cópia fiel dos constantes em nossos arquivos. Informações protegidas por sigilo fiscal.

Este documento é cópia do original, assinado digitalmente por EDUARDO FONSECA BRANQUINHO, liberado nos autos em 01/11/2023 às 22:45. Para conferir o original, acesse o site https://esaj.tjsp.jus.br/pastadigital/abrirConferenciaDocumento.do, informe o processo 0007309-53.2023.8.26.0071 e código z4f9k4Uw.

Relatório de Impressão de Pastas e Fichas

fls. 108

Nome Empresarial: WANDDER IND DE MAQUINAS E EQUIPAMENTOS LTDA

Período da Escrituração: 01/01/2019 a 31/12/2019

CNPJ: 20.446.079/0001-96

SCP:

Registro P030 - Identificação do período e forma de apuração do imposto de renda e da contribuição social sobre o lucro líquido das empresas tributadas pelo lucro presumido

Data Saldo Inicial	Data Saldo Final	Período de apuração
01/04/2019	30/06/2019	T02 - Segundo Trimestre

Registro P100 - Balanço Patrimonial

Código	Descrição	Saldo inicial	D/C	Total Débitos	Total Créditos	Saldo final	D/C
2.02.01.07.04	Notas Promissórias a Pagar Longo Prazo	0,00	C	0,00	0,00	0,00	C
2.02.01.07.05	Bonds a Pagar	0,00	C	0,00	0,00	0,00	C
2.02.01.07.06	Certificados de Recebíveis Imobiliários(CRI) Longo Prazo	0,00	C	0,00	0,00	0,00	C
2.02.01.07.07	Certificados de Recebíveis do Agronegócio(CRA) Longo Prazo	0,00	C	0,00	0,00	0,00	C
2.02.01.07.25	Outros Títulos de Dívida a Pagar - Pelo Custo Amortizado - Longo Prazo	0,00	C	0,00	0,00	0,00	C
2.02.01.07.27	(-) Custos a Amortizar - Títulos de Dívida - Longo Prazo	0,00	D	0,00	0,00	0,00	D
2.02.01.07.28	Outros Títulos de Dívida a Pagar Pelo Pelo Valor Justo(VJPR) - Longo Prazo	0,00	C	0,00	0,00	0,00	C
2.02.01.07.29	(-) Deságio a Apropriar - Debêntures - Longo Prazo	0,00	D	0,00	0,00	0,00	D
2.02.01.07.70	Subconta - Ajuste a Valor Justo Títulos de Dívida a Pagar - Longo Prazo	0,00	C	0,00	0,00	0,00	C
2.02.01.09	PROVISÕES - LONGO PRAZO	0,00	C	0,00	0,00	0,00	C
2.02.01.09.01	Provisões de Natureza Trabalhista - Longo Prazo	0,00	C	0,00	0,00	0,00	C
2.02.01.09.02	Provisões de Natureza Tributária - Longo Prazo	0,00	C	0,00	0,00	0,00	C
2.02.01.09.03	Provisões de Natureza Cível - Longo Prazo	0,00	C	0,00	0,00	0,00	C
2.02.01.09.28	Outras Provisões - Longo Prazo	0,00	C	0,00	0,00	0,00	C
2.02.01.10	OBRIGAÇÕES FISCAIS LONGO PRAZO	0,00	C	0,00	0,00	0,00	C
2.02.01.10.01	IRRF a Recolher - Longo Prazo	0,00	C	0,00	0,00	0,00	C
2.02.01.10.02	IPI a Recolher - Longo Prazo	0,00	C	0,00	0,00	0,00	C
2.02.01.10.03	ICMS a Recolher - Longo Prazo	0,00	C	0,00	0,00	0,00	C
2.02.01.10.04	PIS a Recolher - Longo Prazo	0,00	C	0,00	0,00	0,00	C

Estes dados são cópia fiel dos constantes em nossos arquivos. Informações protegidas por sigilo fiscal.

Relatório de Impressão de Pastas e Fichas

fls. 109

Nome Empresarial: WANDDER IND DE MAQUINAS E EQUIPAMENTOS LTDA

Período da Escrituração: 01/01/2019 a 31/12/2019

CNPJ: 20.446.079/0001-96

SCP:

Registro P030 - Identificação do período e forma de apuração do imposto de renda e da contribuição social sobre o lucro líquido das empresas tributadas pelo lucro presumido

Data Saldo Inicial	Data Saldo Final	Período de apuração
01/04/2019	30/06/2019	T02 - Segundo Trimestre

Registro P100 - Balanço Patrimonial

Código	Descrição	Saldo inicial	D/C	Total Débitos	Total Créditos	Saldo final	D/C
2.02.01.10.05	COFINS a Recolher - Longo Prazo	0,00	C	0,00	0,00	0,00	C
2.02.01.10.06	IOF a Recolher - Longo Prazo	0,00	C	0,00	0,00	0,00	C
2.02.01.10.07	CIDE a Recolher - Longo Prazo	0,00	C	0,00	0,00	0,00	C
2.02.01.10.08	Tributos Municipais a Recolher - Longo Prazo	0,00	C	0,00	0,00	0,00	C
2.02.01.10.09	Parcelamentos Especiais a Recolher - Tributos Federais Longo Prazo	0,00	C	0,00	0,00	0,00	C
2.02.01.10.10	Parcelamentos Especiais a Recolher - Tributos Estaduais e Municipais Longo Prazo	0,00	C	0,00	0,00	0,00	C
2.02.01.10.11	Contribuição a Recolher - Desoneração da Folha de Pagamento - Longo Prazo	0,00	C	0,00	0,00	0,00	C
2.02.01.10.28	Outros Tributos a Recolher - Longo Prazo	0,00	C	0,00	0,00	0,00	C
2.02.01.11	OUTRAS OBRIGAÇÕES - LONGO PRAZO	0,00	C	0,00	0,00	0,00	C
2.02.01.11.01	Mútuos - Partes Não Relacionadas No País - Longo Prazo	0,00	C	0,00	0,00	0,00	C
2.02.01.11.02	Mútuos - Partes Não Relacionadas - Longo Prazo	0,00	C	0,00	0,00	0,00	C
2.02.01.11.03	Mútuos Partes Relacionadas No País - Longo Prazo	0,00	C	0,00	0,00	0,00	C
2.02.01.11.04	Mútuos - Partes Relacionadas No Exterior - Longo Prazo	0,00	C	0,00	0,00	0,00	C
2.02.01.11.10	Passivo Contingente Assumido em Combinação de Negócios - Longo Prazo	0,00	C	0,00	0,00	0,00	C
2.02.01.11.13	Adiantamento para Futuro Aumento de Capital - Passivo - Longo Prazo	0,00	C	0,00	0,00	0,00	C
2.02.01.11.15	Conta de Controle de Custo Contratado - Longo Prazo	0,00	C	0,00	0,00	0,00	C
2.02.01.11.16	Conta de Controle de Custo Orçado - Longo Prazo	0,00	C	0,00	0,00	0,00	C
2.02.01.11.22	(-) Ajuste a Valor Presente Outras Contas a Pagar Longo Prazo	0,00	D	0,00	0,00	0,00	D
2.02.01.11.28	Outras Obrigações - Longo Prazo	0,00	C	0,00	0,00	0,00	C

Estes dados são cópia fiel dos constantes em nossos arquivos. Informações protegidas por sigilo fiscal.

Relatório de Impressão de Pastas e Fichas

fls. 110

Nome Empresarial: WANDDER IND DE MAQUINAS E EQUIPAMENTOS LTDA

Período da Escrituração: 01/01/2019 a 31/12/2019

CNPJ: 20.446.079/0001-96

SCP:

Registro P030 - Identificação do período e forma de apuração do imposto de renda e da contribuição social sobre o lucro líquido das empresas tributadas pelo lucro presumido

Data Saldo Inicial	Data Saldo Final	Período de apuração
01/04/2019	30/06/2019	T02 - Segundo Trimestre

Registro P100 - Balanço Patrimonial

Código	Descrição	Saldo inicial	D/C	Total Débitos	Total Créditos	Saldo final	D/C
2.02.01.11.50	(-) Juros a Apropriar Decorrentes de Ajuste a Valor Presente (AVP) Outras Obrigações - Longo Prazo	0,00	D	0,00	0,00	0,00	D
2.02.01.11.60	CPC 47 - Passivos de Contrato - Longo Prazo	0,00	C	0,00	0,00	0,00	C
2.02.01.11.70	Subconta - Ajuste a Valor Justo Outras Obrigações - Longo Prazo	0,00	C	0,00	0,00	0,00	C
2.02.01.11.90	Subconta Adoção Inicial - Outras Obrigações - Longo Prazo	0,00	C	0,00	0,00	0,00	C
2.02.01.21	RECEITAS DIFERIDAS	0,00	C	0,00	0,00	0,00	C
2.02.01.21.01	Receitas Diferidas	0,00	C	0,00	0,00	0,00	C
2.02.01.21.02	(-) Custos Correspondentes às Receitas Diferidas	0,00	D	0,00	0,00	0,00	D
2.02.01.21.03	Subvenção Governamental a Apropriar	0,00	C	0,00	0,00	0,00	C
2.02.01.21.50	(-) Juros a Apropriar Decorrentes de Ajuste a Valor Presente (AVP) - Receita Diferida - Longo Prazo	0,00	D	0,00	0,00	0,00	D
2.02.01.21.70	Subconta - Ajuste a Valor Justo Receita Diferida - Longo Prazo	0,00	C	0,00	0,00	0,00	C
2.02.01.21.90	Subconta Adoção Inicial - Receita Diferida - Longo Prazo	0,00	C	0,00	0,00	0,00	C
2.03	PATRIMÔNIO LÍQUIDO	0,00	C	0,00	0,00	0,00	C
2.03.01	CAPITAL SOCIAL	0,00	C	0,00	0,00	0,00	C
2.03.01.01	CAPITAL REALIZADO - DE RESIDENTE NO PAÍS	0,00	C	0,00	0,00	0,00	C
2.03.01.01.01	Capital Subscrito de Domiciliados e Residentes no País	0,00	C	0,00	0,00	0,00	C
2.03.01.01.21	(-) Capital a Integralizar de Domiciliados e Residentes no País	0,00	D	0,00	0,00	0,00	D
2.03.01.02	CAPITAL REALIZADO - DE NÃO RESIDENTE NO PAÍS	0,00	C	0,00	0,00	0,00	C
2.03.01.02.01	Capital Subscrito de Domiciliados e Residentes no Exterior	0,00	C	0,00	0,00	0,00	C

Estes dados são cópia fiel dos constantes em nossos arquivos. Informações protegidas por sigilo fiscal.

Este documento é cópia do original, assinado digitalmente por EDUARDO FONSECA BRANQUINHO, liberado nos autos em 01/11/2023 às 22:45. Para conferir o original, acesse o site <https://esaj.tjsp.jus.br/pastadigital/rg/abrirConferenciaDocumento.do>, informe o processo 0007309-53.2023.8.26.0071 e código z4f9k4Uw.

Relatório de Impressão de Pastas e Fichas

fls. 111

Nome Empresarial: WANDDER IND DE MAQUINAS E EQUIPAMENTOS LTDA

Período da Escrituração: 01/01/2019 a 31/12/2019

CNPJ: 20.446.079/0001-96

SCP:

Registro P030 - Identificação do período e forma de apuração do imposto de renda e da contribuição social sobre o lucro líquido das empresas tributadas pelo lucro presumido

Data Saldo Inicial	Data Saldo Final	Período de apuração
01/04/2019	30/06/2019	T02 - Segundo Trimestre

Registro P100 - Balanço Patrimonial

Código	Descrição	Saldo inicial	D/C	Total Débitos	Total Créditos	Saldo final	D/C
2.03.01.02.10	(-) Capital a Integralizar de Domiciliados e Residentes no Exterior	0,00	D	0,00	0,00	0,00	D
2.03.01.10	GASTOS COM EMISSÕES DE TÍTULOS PATRIMONIAIS	0,00	C	0,00	0,00	0,00	C
2.03.01.10.01	(-) Gastos com Emissão de Ações	0,00	D	0,00	0,00	0,00	D
2.03.02	RESERVAS	0,00	C	0,00	0,00	0,00	C
2.03.02.01	RESERVAS DE CAPITAL	0,00	C	0,00	0,00	0,00	C
2.03.02.01.01	Ágio na Emissão de Ações	0,00	C	0,00	0,00	0,00	C
2.03.02.01.02	Reserva Especial de Ágio na Incorporação	0,00	C	0,00	0,00	0,00	C
2.03.02.01.03	Alienação de Partes Beneficiárias e Bônus de Subscrição	0,00	C	0,00	0,00	0,00	C
2.03.02.01.11	Doações e Subvenções para Investimentos (Reserva constituída até 31/12/2007)	0,00	C	0,00	0,00	0,00	C
2.03.02.01.12	Prêmio Recebido na Emissão de Debêntures (Reserva constituída até 31/12/2007)	0,00	C	0,00	0,00	0,00	C
2.03.02.01.99	Outras Reservas de Capital	0,00	C	0,00	0,00	0,00	C
2.03.02.02	RESERVAS DE REAVALIAÇÃO	0,00	C	0,00	0,00	0,00	C
2.03.02.02.01	Reavaliação de Ativos Próprios	0,00	C	0,00	0,00	0,00	C
2.03.02.02.02	Reavaliação de Ativos em Coligadas/Controladas avaliados pelo MEP	0,00	C	0,00	0,00	0,00	C
2.03.02.03	RESERVAS DE LUCROS	0,00	C	0,00	0,00	0,00	C
2.03.02.03.01	Reserva Legal	0,00	C	0,00	0,00	0,00	C
2.03.02.03.02	Reserva Estatutária	0,00	C	0,00	0,00	0,00	C
2.03.02.03.03	Reserva para Contingência	0,00	C	0,00	0,00	0,00	C
2.03.02.03.04	Reserva de Incentivos Fiscais	0,00	C	0,00	0,00	0,00	C

Estes dados são cópia fiel dos constantes em nossos arquivos. Informações protegidas por sigilo fiscal.

Este documento é cópia do original, assinado digitalmente por EDUARDO FONSECA BRANQUINHO, liberado nos autos em 01/11/2023 às 22:45. Para conferir o original, acesse o site <https://esaj.tjsp.jus.br/pastadigital/pg/abrirConferenciaDocumento.do>, informe o processo 0007309-53.2023.8.26.0071 e código 24F9k4Uw.

Relatório de Impressão de Pastas e Fichas

fls. 112

Nome Empresarial: WANDDER IND DE MAQUINAS E EQUIPAMENTOS LTDA

Período da Escrituração: 01/01/2019 a 31/12/2019

CNPJ: 20.446.079/0001-96

SCP:

Registro P030 - Identificação do período e forma de apuração do imposto de renda e da contribuição social sobre o lucro líquido das empresas tributadas pelo lucro presumido

Data Saldo Inicial	Data Saldo Final	Período de apuração
01/04/2019	30/06/2019	T02 - Segundo Trimestre

Registro P100 - Balanço Patrimonial

Código	Descrição	Saldo inicial	D/C	Total Débitos	Total Créditos	Saldo final	D/C
2.03.02.03.05	Reserva de Lucros para Expansão	0,00	C	0,00	0,00	0,00	C
2.03.02.03.06	Reserva de Lucros a Realizar	0,00	C	0,00	0,00	0,00	C
2.03.02.03.07	Reserva Especial para Dividendo Obrigatório não Distribuído	0,00	C	0,00	0,00	0,00	C
2.03.02.03.08	Reserva de Prêmio na Emissão de Debêntures	0,00	C	0,00	0,00	0,00	C
2.03.02.03.09	Reserva para Aumento de Capital (Lei nº 9.249/1995, art. 9º, § 9º)	0,00	C	0,00	0,00	0,00	C
2.03.02.03.99	Outras Reservas de Lucros	0,00	C	0,00	0,00	0,00	C
2.03.03	AJUSTES DE AVALIAÇÃO PATRIMONIAL	0,00	C	0,00	0,00	0,00	C
2.03.03.01	AJUSTES DE AVALIAÇÃO PATRIMONIAL	0,00	C	0,00	0,00	0,00	C
2.03.03.01.01	Contrapartidas Ajustes Ativos Financeiros Disponíveis para Venda	0,00	C	0,00	0,00	0,00	C
2.03.03.01.02	Contrapartidas Ajustes em Operações de Hedge	0,00	C	0,00	0,00	0,00	C
2.03.03.01.03	Contrapartida da Diferença Positiva de Ativo Imobilizado Transferido para Propriedade para Investimento	0,00	C	0,00	0,00	0,00	C
2.03.03.01.04	Contrapartida de Ajustes dos Planos de Benefícios a Empregados	0,00	C	0,00	0,00	0,00	C
2.03.03.01.05	Contrapartida de Ajustes do Ativo Imobilizado e de Propriedades para Investimento - Adoção Inicial CPCs	0,00	C	0,00	0,00	0,00	C
2.03.03.01.06	Ajustes Acumulados de Conversão	0,00	C	0,00	0,00	0,00	C
2.03.03.01.30	(-) Ajustes de Avaliação Patrimonial Negativos	0,00	D	0,00	0,00	0,00	D
2.03.03.01.90	Outros Resultados Abrangentes - Ajustes de Avaliação Patrimonial	0,00	C	0,00	0,00	0,00	C
2.03.03.02	AJUSTES DE AVALIAÇÃO PATRIMONIAL - REFLEXOS	0,00	C	0,00	0,00	0,00	C
2.03.03.02.01	Contrapartidas Ajustes Ativos Financeiros Disponíveis para Venda - Refexa	0,00	C	0,00	0,00	0,00	C

Estes dados são cópia fiel dos constantes em nossos arquivos. Informações protegidas por sigilo fiscal.

Relatório de Impressão de Pastas e Fichas

fls. 113

Nome Empresarial: WANDDER IND DE MAQUINAS E EQUIPAMENTOS LTDA

Período da Escrituração: 01/01/2019 a 31/12/2019

CNPJ: 20.446.079/0001-96

SCP:

Registro P030 - Identificação do período e forma de apuração do imposto de renda e da contribuição social sobre o lucro líquido das empresas tributadas pelo lucro presumido

Data Saldo Inicial	Data Saldo Final	Período de apuração
01/04/2019	30/06/2019	T02 - Segundo Trimestre

Registro P100 - Balanço Patrimonial

Código	Descrição	Saldo inicial	D/C	Total Débitos	Total Créditos	Saldo final	D/C
2.03.03.02.02	Contrapartidas Ajustes em Operações de Hedge - Reflexa	0,00	C	0,00	0,00	0,00	C
2.03.03.02.03	Contrapartida Diferença Positiva de Ativo Imobilizado Transferido para Propriedades para Investimento - Reflexa	0,00	C	0,00	0,00	0,00	C
2.03.03.02.04	Contrapartida Ajustes Planos de Benefícios a Empregados - Reflexa	0,00	C	0,00	0,00	0,00	C
2.03.03.02.05	Contrapartida Ajustes Imobilizado e Propriedades para Investimento - Adoção Inicial CPCs - Reflexa	0,00	C	0,00	0,00	0,00	C
2.03.03.02.06	Ajustes Acumulados de Conversão - Reflexa	0,00	C	0,00	0,00	0,00	C
2.03.03.02.30	(-) Ajustes de Avaliação Patrimonial Negativos - Reflexa	0,00	D	0,00	0,00	0,00	D
2.03.03.02.90	Outros Resultados Abrangentes - Ajustes de Avaliação Patrimonial - Reflexa	0,00	C	0,00	0,00	0,00	C
2.03.04	OUTRAS CONTAS DO PATRIMÔNIO LÍQUIDO	0,00	C	0,00	0,00	0,00	C
2.03.04.01	OUTRAS CONTAS DO PATRIMÔNIO LÍQUIDO	0,00	C	0,00	0,00	0,00	C
2.03.04.01.01	Lucros Acumulados e/ou Saldo à Disposição da Assembléia	0,00	C	0,00	0,00	0,00	C
2.03.04.01.05	Contraprestação Contingente - Combinação de Negócios - Patrimônio Líquido	0,00	C	0,00	0,00	0,00	C
2.03.04.01.10	Ajustes de Exercícios Anteriores	0,00	C	0,00	0,00	0,00	C
2.03.04.01.11	(-) Prejuízos Acumulados	0,00	D	0,00	0,00	0,00	D
2.03.04.01.12	(-) Ações em Tesouraria	0,00	D	0,00	0,00	0,00	D
2.03.04.01.15	(-) Transações de Capital	0,00	D	0,00	0,00	0,00	D
2.03.04.01.90	Contas do Patrimônio Líquido Não Classificadas	0,00	C	0,00	0,00	0,00	C

Estes dados são cópia fiel dos constantes em nossos arquivos. Informações protegidas por sigilo fiscal.

Este documento é cópia do original, assinado digitalmente por EDUARDO FONSECA BRANQUINHO, liberado nos autos em 01/11/2023 às 22:45. Para conferir o original, acesse o site <https://esaj.tjsp.jus.br/pastadigital/pg/abrirConferenciaDocumento.do>, informe o processo 0007309-53.2023.8.26.0071 e código 24F9k4Uw.

Relatório de Impressão de Pastas e Fichas

fls. 114

Nome Empresarial: WANDDER IND DE MAQUINAS E EQUIPAMENTOS LTDA

Período da Escrituração: 01/01/2019 a 31/12/2019

CNPJ: 20.446.079/0001-96

SCP:

Registro P030 - Identificação do período e forma de apuração do imposto de renda e da contribuição social sobre o lucro líquido das empresas tributadas pelo lucro presumido

Data Saldo Inicial	Data Saldo Final	Período de apuração
01/07/2019	30/09/2019	T03 - Terceiro Trimestre

Registro P100 - Balanço Patrimonial

Código	Descrição	Saldo inicial	D/C	Total Débitos	Total Créditos	Saldo final	D/C
1	ATIVO	0,00	C	0,00	0,00	0,00	C
1.01	ATIVO CIRCULANTE	0,00	C	0,00	0,00	0,00	C
1.01.01	DISPONIBILIDADES	0,00	C	0,00	0,00	0,00	C
1.01.01.01	CAIXA GERAL	0,00	C	0,00	0,00	0,00	C
1.01.01.01.01	Caixa Matriz	0,00	D	0,00	0,00	0,00	D
1.01.01.01.02	Caixa Filiais	0,00	D	0,00	0,00	0,00	D
1.01.01.02	DEPÓSITOS BANCÁRIOS À VISTA	0,00	C	0,00	0,00	0,00	C
1.01.01.02.01	Bancos Conta Movimento - No País	0,00	D	0,00	0,00	0,00	D
1.01.01.02.02	Bancos Conta Movimento - No Exterior	0,00	D	0,00	0,00	0,00	D
1.01.01.04	NUMERÁRIOS EM TRÂNSITO	0,00	C	0,00	0,00	0,00	C
1.01.01.04.01	Numerários em Trânsito	0,00	D	0,00	0,00	0,00	D
1.01.01.05	VALORES MOBILIÁRIOS - NÃO HEDGE - NO PAÍS	0,00	C	0,00	0,00	0,00	C
1.01.01.05.01	Títulos para Negociação - Mensurados a Valor Justo Por Meio do Resultado (VJPR) - No País	0,00	D	0,00	0,00	0,00	D
1.01.01.05.02	Títulos Disponíveis para Venda - No País	0,00	D	0,00	0,00	0,00	D
1.01.01.05.03	Títulos Mantidos até o Vencimento - No País	0,00	D	0,00	0,00	0,00	D
1.01.01.05.10	Debêntures Emitidas por Partes Relacionadas - No País	0,00	D	0,00	0,00	0,00	D
1.01.01.05.11	Debêntures Emitidas por Partes Não Relacionadas - No País	0,00	D	0,00	0,00	0,00	D
1.01.01.05.15	Outros Empréstimos e Recebíveis - No País	0,00	D	0,00	0,00	0,00	D

Estes dados são cópia fiel dos constantes em nossos arquivos. Informações protegidas por sigilo fiscal.

Este documento é cópia do original, assinado digitalmente por EDUARDO FONSECA BRANQUINHO, liberado nos autos em 01/11/2023 às 22:45. Para conferir o original, acesse o site <https://esaj.tjsp.jus.br/pastadigital/pg/abrirConferenciaDocumento.do>, informe o processo 0007309-53.2023.8.26.0071 e código 24F9k4Uw.

Relatório de Impressão de Pastas e Fichas

fls. 115

Nome Empresarial: WANDDER IND DE MAQUINAS E EQUIPAMENTOS LTDA

Período da Escrituração: 01/01/2019 a 31/12/2019

CNPJ: 20.446.079/0001-96

SCP:

Registro P030 - Identificação do período e forma de apuração do imposto de renda e da contribuição social sobre o lucro líquido das empresas tributadas pelo lucro presumido

Data Saldo Inicial	Data Saldo Final	Período de apuração
01/07/2019	30/09/2019	T03 - Terceiro Trimestre

Registro P100 - Balanço Patrimonial

Código	Descrição	Saldo inicial	D/C	Total Débitos	Total Créditos	Saldo final	D/C
1.01.01.05.50	(-) Juros a Apropriar Decorrentes de Ajuste a Valor Presente (AVP) - Valores Mobiliários - No País	0,00	C	0,00	0,00	0,00	C
1.01.01.05.55	(-) Perdas por Redução ao Valor Recuperável (Impairment)- Valores Mobiliários - No País	0,00	C	0,00	0,00	0,00	C
1.01.01.05.70	Subconta - Ajuste a Valor Justo - Valores Mobiliários Não Hedge -No País	0,00	D	0,00	0,00	0,00	D
1.01.01.05.90	Subconta Adoção Inicial - Valores Mobiliários Não Hedge - No País	0,00	D	0,00	0,00	0,00	D
1.01.01.06	VALORES MOBILIÁRIOS - HEDGE - NO PAÍS	0,00	C	0,00	0,00	0,00	C
1.01.01.06.01	Derivativos - Hedge Valor Justo - No País	0,00	D	0,00	0,00	0,00	D
1.01.01.06.02	Derivativos - Hedge Fluxo de Caixa - No País	0,00	D	0,00	0,00	0,00	D
1.01.01.06.03	Derivativos - Hedge Investimento no Exterior - No País	0,00	D	0,00	0,00	0,00	D
1.01.01.06.70	Subconta - Ajuste a Valor Justo - Valores Mobiliários Hedge - No País	0,00	D	0,00	0,00	0,00	D
1.01.01.06.90	Subconta Adoção Inicial - Valores Mobiliários Hedge - No País	0,00	D	0,00	0,00	0,00	D
1.01.01.09	VALORES MOBILIÁRIOS - NÃO HEDGE - NO EXTERIOR	0,00	C	0,00	0,00	0,00	C
1.01.01.09.01	Títulos para Negociação - Mensurados a Valor Justo por Meio de Resultado (VJPR) - No Exterior	0,00	D	0,00	0,00	0,00	D
1.01.01.09.02	Títulos Disponíveis para Venda - No Exterior	0,00	D	0,00	0,00	0,00	D
1.01.01.09.03	Títulos Mantidos até o Vencimento - No Exterior	0,00	D	0,00	0,00	0,00	D
1.01.01.09.10	Debêntures emitidas por Partes Relacionadas - No Exterior	0,00	D	0,00	0,00	0,00	D
1.01.01.09.11	Debêntures emitidas por Partes Não Relacionadas - No Exterior	0,00	D	0,00	0,00	0,00	D
1.01.01.09.15	Outros Empréstimos e Recebíveis - No Exterior	0,00	D	0,00	0,00	0,00	D

Estes dados são cópia fiel dos constantes em nossos arquivos. Informações protegidas por sigilo fiscal.

Relatório de Impressão de Pastas e Fichas

fls. 116

Nome Empresarial: WANDDER IND DE MAQUINAS E EQUIPAMENTOS LTDA

Período da Escrituração: 01/01/2019 a 31/12/2019

CNPJ: 20.446.079/0001-96

SCP:

Registro P030 - Identificação do período e forma de apuração do imposto de renda e da contribuição social sobre o lucro líquido das empresas tributadas pelo lucro presumido

Data Saldo Inicial	Data Saldo Final	Período de apuração
01/07/2019	30/09/2019	T03 - Terceiro Trimestre

Registro P100 - Balanço Patrimonial

Código	Descrição	Saldo inicial	D/C	Total Débitos	Total Créditos	Saldo final	D/C
1.01.01.09.50	(-) Juros a Apropriar Decorrentes de Ajuste a Valor Presente (AVP) - Valores Mobiliários - No Exterior	0,00	C	0,00	0,00	0,00	C
1.01.01.09.55	(-) Perdas por Redução ao Valor Recuperável (Impairment)- Valores Mobiliários - No Exterior	0,00	C	0,00	0,00	0,00	C
1.01.01.09.70	Subconta - Ajuste a Valor Justo - Não Hedge - No Exterior	0,00	D	0,00	0,00	0,00	D
1.01.01.09.90	Subconta Adoção Inicial - Valores Mobiliários Não Hedge - No Exterior	0,00	D	0,00	0,00	0,00	D
1.01.01.10	VALORES MOBILIÁRIOS - HEDGE - NO EXTERIOR	0,00	C	0,00	0,00	0,00	C
1.01.01.10.01	Derivativos - Hedge Valor Justo - No Exterior	0,00	D	0,00	0,00	0,00	D
1.01.01.10.02	Derivativos - Hedge Fluxo de Caixa - No Exterior	0,00	D	0,00	0,00	0,00	D
1.01.01.10.03	Derivativos - Hedge Investimento no Exterior - No Exterior	0,00	D	0,00	0,00	0,00	D
1.01.01.10.70	Subconta - Ajuste a Valor Justo - Valores Mobiliários Hedge - No Exterior	0,00	D	0,00	0,00	0,00	D
1.01.01.10.90	Subconta - Adoção Inicial - Valores Mobiliários Hedge - No Exterior	0,00	D	0,00	0,00	0,00	D
1.01.01.40	RECURSOS NO EXTERIOR DECORRENTES DE EXPORTAÇÃO	0,00	C	0,00	0,00	0,00	C
1.01.01.40.01	Recursos no Exterior Decorrentes de Exportação	0,00	D	0,00	0,00	0,00	D
1.01.01.99	OUTRAS DISPONIBILIDADES	0,00	C	0,00	0,00	0,00	C
1.01.01.99.01	Outras Disponibilidades	0,00	D	0,00	0,00	0,00	D
1.01.02	CRÉDITOS	0,00	C	0,00	0,00	0,00	C
1.01.02.01	ADIANTAMENTOS	0,00	C	0,00	0,00	0,00	C
1.01.02.01.01	Adiantamentos a Fornecedores - no País Circulante	0,00	D	0,00	0,00	0,00	D
1.01.02.01.02	Adiantamentos a Fornecedores - no Exterior Circulante	0,00	D	0,00	0,00	0,00	D

Estes dados são cópia fiel dos constantes em nossos arquivos. Informações protegidas por sigilo fiscal.

Relatório de Impressão de Pastas e Fichas

fls. 117

Nome Empresarial: WANDDER IND DE MAQUINAS E EQUIPAMENTOS LTDA

Período da Escrituração: 01/01/2019 a 31/12/2019

CNPJ: 20.446.079/0001-96

SCP:

Registro P030 - Identificação do período e forma de apuração do imposto de renda e da contribuição social sobre o lucro líquido das empresas tributadas pelo lucro presumido

Data Saldo Inicial	Data Saldo Final	Período de apuração
01/07/2019	30/09/2019	T03 - Terceiro Trimestre

Registro P100 - Balanço Patrimonial

Código	Descrição	Saldo inicial	D/C	Total Débitos	Total Créditos	Saldo final	D/C
1.01.02.01.03	Adiantamentos a Funcionários Circulante	0,00	D	0,00	0,00	0,00	D
1.01.02.01.04	Adiantamentos a Terceiros Circulante	0,00	D	0,00	0,00	0,00	D
1.01.02.01.98	Outros Adiantamentos Circulante	0,00	D	0,00	0,00	0,00	D
1.01.02.02	DUPLICATAS A RECEBER	0,00	C	0,00	0,00	0,00	C
1.01.02.02.01	Duplicatas a Receber - Operações com Partes Não Relacionadas - no País	0,00	D	0,00	0,00	0,00	D
1.01.02.02.02	Duplicatas a Receber - Operações com Partes Não Relacionadas - no Exterior	0,00	D	0,00	0,00	0,00	D
1.01.02.02.03	Duplicatas a Receber - Operações com Partes Relacionadas - no País	0,00	D	0,00	0,00	0,00	D
1.01.02.02.04	Duplicatas a Receber - Operações com Partes Relacionadas - no Exterior	0,00	D	0,00	0,00	0,00	D
1.01.02.02.50	(-) Juros a Apropriar Decorrentes de Ajuste da Valor Presente (AVP) Duplicatas a Receber	0,00	C	0,00	0,00	0,00	C
1.01.02.02.52	(-) Perdas Estimadas em Créditos de Liquidação Duvidosa - Duplicatas a Receber	0,00	C	0,00	0,00	0,00	C
1.01.02.02.55	(-) Perdas por Redução ao Valor Recuperável (Impairment) - Duplicatas a Receber	0,00	C	0,00	0,00	0,00	C
1.01.02.02.90	Subconta Adoção Inicial - Duplicatas a Receber	0,00	D	0,00	0,00	0,00	D
1.01.02.03	TRIBUTOS A RECUPERAR	0,00	C	0,00	0,00	0,00	C
1.01.02.03.01	IPI a Recuperar	0,00	D	0,00	0,00	0,00	D
1.01.02.03.02	ICMS a Recuperar	0,00	D	0,00	0,00	0,00	D
1.01.02.03.03	PIS a Recuperar - Crédito Básico	0,00	D	0,00	0,00	0,00	D
1.01.02.03.04	PIS a Recuperar - Crédito Presumido	0,00	D	0,00	0,00	0,00	D
1.01.02.03.05	COFINS a Recuperar - Crédito Básico	0,00	D	0,00	0,00	0,00	D

Estes dados são cópia fiel dos constantes em nossos arquivos. Informações protegidas por sigilo fiscal.

Este documento é cópia do original, assinado digitalmente por EDUARDO FONSECA BRANQUINHO, liberado nos autos em 01/11/2023 às 22:45. Para conferir o original, acesse o site <https://esaj.tjsp.jus.br/pastadigital/pg/abrirConferenciaDocumento.do>, informe o processo 0007309-53.2023.8.26.0071 e código z4f9k4Uw.

Relatório de Impressão de Pastas e Fichas

fls. 118

Nome Empresarial: WANDDER IND DE MAQUINAS E EQUIPAMENTOS LTDA

Período da Escrituração: 01/01/2019 a 31/12/2019

CNPJ: 20.446.079/0001-96

SCP:

Registro P030 - Identificação do período e forma de apuração do imposto de renda e da contribuição social sobre o lucro líquido das empresas tributadas pelo lucro presumido

Data Saldo Inicial	Data Saldo Final	Período de apuração
01/07/2019	30/09/2019	T03 - Terceiro Trimestre

Registro P100 - Balanço Patrimonial

Código	Descrição	Saldo inicial	D/C	Total Débitos	Total Créditos	Saldo final	D/C
1.01.02.03.06	COFINS a Recuperar - Crédito Presumido	0,00	D	0,00	0,00	0,00	D
1.01.02.03.07	CIDE a Recuperar	0,00	D	0,00	0,00	0,00	D
1.01.02.03.40	Outros Impostos e Contribuições a Recuperar	0,00	D	0,00	0,00	0,00	D
1.01.02.03.50	(-) Juros a Apropriar Decorrentes de Ajuste a Valor Presente (AVP) - Tributos a Recuperar	0,00	C	0,00	0,00	0,00	C
1.01.02.03.55	(-) Perdas por Redução ao Valor Recuperável (Impairment) - Tributos a Recuperar	0,00	C	0,00	0,00	0,00	C
1.01.02.04	TRIBUTOS A COMPENSAR	0,00	C	0,00	0,00	0,00	C
1.01.02.04.01	Imposto de Renda Retido na Fonte (IRRF)	0,00	D	0,00	0,00	0,00	D
1.01.02.04.02	IRPJ Recolhido por Estimativa	0,00	D	0,00	0,00	0,00	D
1.01.02.04.03	IRPJ Saldo Negativo	0,00	D	0,00	0,00	0,00	D
1.01.02.04.04	CSLL Retida na Fonte	0,00	D	0,00	0,00	0,00	D
1.01.02.04.05	CSLL Recolhida por Estimativa	0,00	D	0,00	0,00	0,00	D
1.01.02.04.06	CSLL Saldo Negativo	0,00	D	0,00	0,00	0,00	D
1.01.02.04.07	PIS/PASEP Retido na Fonte	0,00	D	0,00	0,00	0,00	D
1.01.02.04.08	PIS/PASEP a Compensar	0,00	D	0,00	0,00	0,00	D
1.01.02.04.09	COFINS Retida na Fonte	0,00	D	0,00	0,00	0,00	D
1.01.02.04.10	COFINS a Compensar	0,00	D	0,00	0,00	0,00	D
1.01.02.04.11	IPI a Compensar	0,00	D	0,00	0,00	0,00	D
1.01.02.04.12	IOF a Compensar	0,00	D	0,00	0,00	0,00	D
1.01.02.04.13	Imposto de Importação a Compensar	0,00	D	0,00	0,00	0,00	D

Estes dados são cópia fiel dos constantes em nossos arquivos. Informações protegidas por sigilo fiscal.

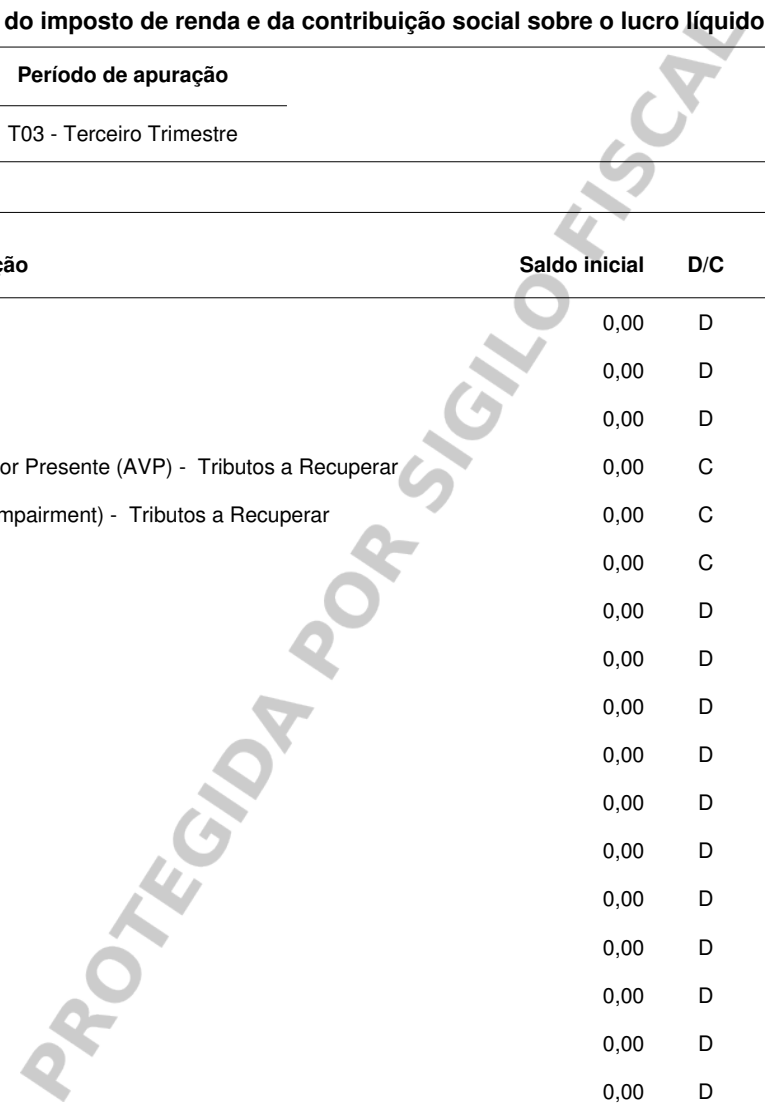

Este documento é cópia do original, assinado digitalmente por EDUARDO FONSECA BRANQUINHO, liberado nos autos em 01/11/2023 às 22:45. Para conferir o original, acesse o site https://esaj.tjsp.jus.br/pastadigital/pg/abrirConferenciaDocumento.do, informe o processo 0007309-53.2023.8.26.0071 e código z4f9k4Uw.

Relatório de Impressão de Pastas e Fichas

fls. 119

Nome Empresarial: WANDDER IND DE MAQUINAS E EQUIPAMENTOS LTDA

Período da Escrituração: 01/01/2019 a 31/12/2019

CNPJ: 20.446.079/0001-96

SCP:

Registro P030 - Identificação do período e forma de apuração do imposto de renda e da contribuição social sobre o lucro líquido das empresas tributadas pelo lucro presumido

Data Saldo Inicial	Data Saldo Final	Período de apuração
01/07/2019	30/09/2019	T03 - Terceiro Trimestre

Registro P100 - Balanço Patrimonial

Código	Descrição	Saldo inicial	D/C	Total Débitos	Total Créditos	Saldo final	D/C
1.01.02.04.14	Imposto de Exportação a Compensar	0,00	D	0,00	0,00	0,00	D
1.01.02.04.15	ITR a Compensar	0,00	D	0,00	0,00	0,00	D
1.01.02.04.16	CIDE a Compensar	0,00	D	0,00	0,00	0,00	D
1.01.02.04.17	Contribuição Previdenciária Retida na Prestação de Serviços	0,00	D	0,00	0,00	0,00	D
1.01.02.04.18	Contribuição Previdenciária a Compensar	0,00	D	0,00	0,00	0,00	D
1.01.02.04.40	Outros Tributos a Compensar	0,00	D	0,00	0,00	0,00	D
1.01.02.04.50	(-) Juros a Apropriar Decorrentes de Ajuste a Valor Presente (AVP) - Tributos a Compensar	0,00	C	0,00	0,00	0,00	C
1.01.02.04.55	(-) Perdas por Redução ao Valor Recuperável (Impairment)- Tributos a Compensar	0,00	C	0,00	0,00	0,00	C
1.01.02.09	OUTROS CRÉDITOS CIRCULANTE	0,00	C	0,00	0,00	0,00	C
1.01.02.09.01	Mútuos com Partes Não Relacionadas Circulante - No País	0,00	D	0,00	0,00	0,00	D
1.01.02.09.02	Mútuos com Partes Não Relacionadas Circulante - No Exterior	0,00	D	0,00	0,00	0,00	D
1.01.02.09.03	Dividendos a Receber - Circulante - No País	0,00	D	0,00	0,00	0,00	D
1.01.02.09.04	Dividendos a Receber - Circulante - No Exterior	0,00	D	0,00	0,00	0,00	D
1.01.02.09.05	Juros Sobre o Capital Próprio a Receber - Circulante	0,00	D	0,00	0,00	0,00	D
1.01.02.09.06	Adiantamento para Futuro Aumento de Capital Ativo - Circulante	0,00	D	0,00	0,00	0,00	D
1.01.02.09.07	Outros Juros a Receber - Circulante	0,00	D	0,00	0,00	0,00	D
1.01.02.09.09	Contraprestação Contingente Ativa - Combinação de Negócios - Circulante	0,00	D	0,00	0,00	0,00	D
1.01.02.09.10	Demais Créditos a Receber - Circulante	0,00	D	0,00	0,00	0,00	D
1.01.02.09.11	Depósitos em Contencioso - Circulante	0,00	D	0,00	0,00	0,00	D

Estes dados são cópia fiel dos constantes em nossos arquivos. Informações protegidas por sigilo fiscal.

Este documento é cópia do original, assinado digitalmente por EDUARDO FONSECA BRANQUINHO, liberado nos autos em 01/11/2023 às 22:45. Para conferir o original, acesse o site <https://esaj.tjsp.jus.br/pastadigital/pg/abrirConferenciaDocumento.do>, informe o processo 0007309-53.2023.8.26.0071 e código z4f9k4Uw.

Relatório de Impressão de Pastas e Fichas

fls. 120

Nome Empresarial: WANDDER IND DE MAQUINAS E EQUIPAMENTOS LTDA

Período da Escrituração: 01/01/2019 a 31/12/2019

CNPJ: 20.446.079/0001-96

SCP:

Registro P030 - Identificação do período e forma de apuração do imposto de renda e da contribuição social sobre o lucro líquido das empresas tributadas pelo lucro presumido

Data Saldo Inicial	Data Saldo Final	Período de apuração
01/07/2019	30/09/2019	T03 - Terceiro Trimestre

Registro P100 - Balanço Patrimonial

Código	Descrição	Saldo inicial	D/C	Total Débitos	Total Créditos	Saldo final	D/C
1.01.02.09.12	Outros Créditos em Contencioso - Circulante	0,00	D	0,00	0,00	0,00	D
1.01.02.09.20	Direitos Creditórios Cedidos	0,00	D	0,00	0,00	0,00	D
1.01.02.09.21	(-) Deságio na Cessão de Títulos	0,00	C	0,00	0,00	0,00	C
1.01.02.09.25	Direitos Creditórios a Receber	0,00	D	0,00	0,00	0,00	D
1.01.02.09.50	(-) Juros a Apropriar Decorrentes de Ajuste a Valor Presente (AVP) - Outros Créditos - Circulante	0,00	C	0,00	0,00	0,00	C
1.01.02.09.55	(-) Perdas Estimadas por Redução ao Valor Recuperável (Impairment) - Outros Créditos - Circulante	0,00	C	0,00	0,00	0,00	C
1.01.02.09.60	CPC 47 - Ativos de Contrato - Circulante	0,00	D	0,00	0,00	0,00	D
1.01.02.09.70	Subconta - Ajuste a Valor Justo - Outros Créditos - Circulante	0,00	D	0,00	0,00	0,00	D
1.01.03	ESTOQUES	0,00	C	0,00	0,00	0,00	C
1.01.03.01	ESTOQUES DE MERCADORIAS	0,00	C	0,00	0,00	0,00	C
1.01.03.01.01	Mercadorias para Revenda	0,00	D	0,00	0,00	0,00	D
1.01.03.01.55	(-) Perda por Ajuste ao Valor Realizável Líquido - Estoque Mercadorias	0,00	C	0,00	0,00	0,00	C
1.01.03.01.70	Subconta - Ajuste a Valor Justo - Estoque Mercadorias	0,00	D	0,00	0,00	0,00	D
1.01.03.01.75	Subconta - Ajuste a Valor Presente (AVP) - Estoque Mercadorias	0,00	D	0,00	0,00	0,00	D
1.01.03.01.90	Subconta - Adoção Inicial - Estoques de Mercadorias	0,00	D	0,00	0,00	0,00	D
1.01.03.02	ESTOQUES DE PRODUTOS	0,00	C	0,00	0,00	0,00	C
1.01.03.02.01	Insumos (materiais diretos)	0,00	D	0,00	0,00	0,00	D
1.01.03.02.02	Outros Materiais	0,00	D	0,00	0,00	0,00	D

Estes dados são cópia fiel dos constantes em nossos arquivos. Informações protegidas por sigilo fiscal.

Relatório de Impressão de Pastas e Fichas

fls. 121

Nome Empresarial: WANDDER IND DE MAQUINAS E EQUIPAMENTOS LTDA

Período da Escrituração: 01/01/2019 a 31/12/2019

CNPJ: 20.446.079/0001-96

SCP:

Registro P030 - Identificação do período e forma de apuração do imposto de renda e da contribuição social sobre o lucro líquido das empresas tributadas pelo lucro presumido

Data Saldo Inicial	Data Saldo Final	Período de apuração
01/07/2019	30/09/2019	T03 - Terceiro Trimestre

Registro P100 - Balanço Patrimonial

Código	Descrição	Saldo inicial	D/C	Total Débitos	Total Créditos	Saldo final	D/C
1.01.03.02.03	Produtos em Elaboração	0,00	D	0,00	0,00	0,00	D
1.01.03.02.04	Produtos Acabados	0,00	D	0,00	0,00	0,00	D
1.01.03.02.55	(-) Perda por Ajuste ao Valor Realizável Líquido - Estoque Produtos	0,00	C	0,00	0,00	0,00	C
1.01.03.02.70	Subconta - Ajuste a Valor Justo - Estoque de Produtos	0,00	D	0,00	0,00	0,00	D
1.01.03.02.75	Subconta Ajuste a Valor Presente (AVP) - Estoque de Produtos	0,00	D	0,00	0,00	0,00	D
1.01.03.02.90	Subconta Adoção Inicial - Estoques de Produtos	0,00	D	0,00	0,00	0,00	D
1.01.03.03	ESTOQUES - ATIVIDADE IMOBILIÁRIA	0,00	C	0,00	0,00	0,00	C
1.01.03.03.01	Terrenos - Atividade Imobiliária	0,00	D	0,00	0,00	0,00	D
1.01.03.03.02	Imóveis Adquiridos para Revenda - Atividade Imobiliária	0,00	D	0,00	0,00	0,00	D
1.01.03.03.03	Obras em Andamento - Atividade Imobiliária	0,00	D	0,00	0,00	0,00	D
1.01.03.03.04	Imóveis à Venda - Atividade Imobiliária	0,00	D	0,00	0,00	0,00	D
1.01.03.03.05	Construções em Andamento de Imóveis Destinados à Venda	0,00	D	0,00	0,00	0,00	D
1.01.03.03.06	Materiais de Construção - Atividade Imobiliária	0,00	D	0,00	0,00	0,00	D
1.01.03.03.55	(-) Perda por Ajuste ao Valor Realizável Líquido - Estoque Atividade Imobiliária	0,00	C	0,00	0,00	0,00	C
1.01.03.03.75	Subconta Ajuste a Valor Presente (AVP) - Estoque Atividade Imobiliária	0,00	D	0,00	0,00	0,00	D
1.01.03.03.90	Subconta Adoção Inicial - Estoques Atividade Imobiliária	0,00	D	0,00	0,00	0,00	D
1.01.03.04	ESTOQUES - LONGA MATURAÇÃO	0,00	C	0,00	0,00	0,00	C
1.01.03.04.01	Insumos (materiais diretos) - Estoque Longa Maturação	0,00	D	0,00	0,00	0,00	D
1.01.03.04.02	Outros Materiais - Estoque Longa Maturação	0,00	D	0,00	0,00	0,00	D

Estes dados são cópia fiel dos constantes em nossos arquivos. Informações protegidas por sigilo fiscal.

Relatório de Impressão de Pastas e Fichas

fls. 122

Nome Empresarial: WANDDER IND DE MAQUINAS E EQUIPAMENTOS LTDA

Período da Escrituração: 01/01/2019 a 31/12/2019

CNPJ: 20.446.079/0001-96

SCP:

Registro P030 - Identificação do período e forma de apuração do imposto de renda e da contribuição social sobre o lucro líquido das empresas tributadas pelo lucro presumido

Data Saldo Inicial	Data Saldo Final	Período de apuração
01/07/2019	30/09/2019	T03 - Terceiro Trimestre

Registro P100 - Balanço Patrimonial

Código	Descrição	Saldo inicial	D/C	Total Débitos	Total Créditos	Saldo final	D/C
1.01.03.04.03	Produtos em Elaboração - Estoque Longa Maturação	0,00	D	0,00	0,00	0,00	D
1.01.03.04.04	Produtos Acabados - Estoque Longa Maturação	0,00	D	0,00	0,00	0,00	D
1.01.03.04.55	(-) Perda por Ajuste ao Valor Realizável Líquido - Estoque Longa Maturação	0,00	C	0,00	0,00	0,00	C
1.01.03.04.70	Subconta - Ajuste a Valor Justo - Estoque Longa Maturação	0,00	D	0,00	0,00	0,00	D
1.01.03.04.75	Subconta Ajuste a Valor Presente (AVP) - Estoque Longa Maturação	0,00	D	0,00	0,00	0,00	D
1.01.03.04.90	Subconta Adoção Inicial - Estoques Longa Maturação	0,00	D	0,00	0,00	0,00	D
1.01.03.05	ESTOQUES - ATIVIDADE RURAL	0,00	C	0,00	0,00	0,00	C
1.01.03.05.01	Produtos Agropecuários de Origem Animal	0,00	D	0,00	0,00	0,00	D
1.01.03.05.02	Produtos Agropecuários de Origem Vegetal	0,00	D	0,00	0,00	0,00	D
1.01.03.05.03	Insumos Agropecuários	0,00	D	0,00	0,00	0,00	D
1.01.03.05.04	Outros Materiais - Atividade Rural	0,00	D	0,00	0,00	0,00	D
1.01.03.05.55	(-) Perda por Ajuste ao Valor Realizável Líquido - Estoque Atividade Rural	0,00	C	0,00	0,00	0,00	C
1.01.03.05.70	Subconta - Ajuste a Valor Justo - Estoque Atividade Rural	0,00	D	0,00	0,00	0,00	D
1.01.03.05.75	Subconta Ajuste a Valor Presente (AVP) - Estoque Atividade Rural	0,00	D	0,00	0,00	0,00	D
1.01.03.05.90	Subconta Adoção Inicial - Estoques Atividade Rural	0,00	D	0,00	0,00	0,00	D
1.01.03.06	ESTOQUES SERVIÇOS	0,00	C	0,00	0,00	0,00	C
1.01.03.06.01	Materiais Aplicados na Produção de Serviços	0,00	D	0,00	0,00	0,00	D
1.01.03.06.02	Serviços em Andamento	0,00	D	0,00	0,00	0,00	D
1.01.03.06.03	Serviços Acabados	0,00	D	0,00	0,00	0,00	D

Estes dados são cópia fiel dos constantes em nossos arquivos. Informações protegidas por sigilo fiscal.

Este documento é cópia do original, assinado digitalmente por EDUARDO FONSECA BRANQUINHO, liberado nos autos em 01/11/2023 às 22:45. Para conferir o original, acesse o site <https://esaj.tjsp.jus.br/pastadigital/pg/abrirConferenciaDocumento.do>, informe o processo 0007309-53.2023.8.26.0071 e código z4f9k4Uw.

Relatório de Impressão de Pastas e Fichas

fls. 123

Nome Empresarial: WANDDER IND DE MAQUINAS E EQUIPAMENTOS LTDA

Período da Escrituração: 01/01/2019 a 31/12/2019

CNPJ: 20.446.079/0001-96

SCP:

Registro P030 - Identificação do período e forma de apuração do imposto de renda e da contribuição social sobre o lucro líquido das empresas tributadas pelo lucro presumido

Data Saldo Inicial	Data Saldo Final	Período de apuração
01/07/2019	30/09/2019	T03 - Terceiro Trimestre

Registro P100 - Balanço Patrimonial

Código	Descrição	Saldo inicial	D/C	Total Débitos	Total Créditos	Saldo final	D/C
1.01.03.06.55	(-) Perda por Ajuste ao Valor Realizável Líquido - Estoque Serviços	0,00	C	0,00	0,00	0,00	C
1.01.03.06.70	Subconta - Ajuste a Valor Justo - Estoque Serviços	0,00	D	0,00	0,00	0,00	D
1.01.03.06.75	Subconta Ajuste a Valor Presente (AVP) - Estoque Serviços	0,00	D	0,00	0,00	0,00	D
1.01.03.06.90	Subconta Adoção Inicial - Estoque Serviços	0,00	D	0,00	0,00	0,00	D
1.01.03.07	ESTOQUES (OUTROS)	0,00	C	0,00	0,00	0,00	C
1.01.03.07.01	Material em Almoxarifado	0,00	D	0,00	0,00	0,00	D
1.01.03.07.02	Material Destinado à Destruição	0,00	D	0,00	0,00	0,00	D
1.01.03.07.03	Sucata	0,00	D	0,00	0,00	0,00	D
1.01.03.07.04	Outros Estoques	0,00	D	0,00	0,00	0,00	D
1.01.03.07.55	(-) Perda por Ajuste ao Valor Realizável Líquido - Estoques Outros	0,00	C	0,00	0,00	0,00	C
1.01.03.07.75	Subconta Ajuste a Valor Presente (AVP) - Estoque Outros	0,00	D	0,00	0,00	0,00	D
1.01.03.07.90	Subconta Adoção Inicial - Estoque Outros	0,00	D	0,00	0,00	0,00	D
1.01.05	DESPESAS DO EXERCÍCIO SEGUINTE	0,00	C	0,00	0,00	0,00	C
1.01.05.01	DESPESAS DO EXERCÍCIO SEGUINTE	0,00	C	0,00	0,00	0,00	C
1.01.05.01.01	Aluguéis Pagos Antecipadamente	0,00	D	0,00	0,00	0,00	D
1.01.05.01.02	Prêmios de Seguros a Apropriar	0,00	D	0,00	0,00	0,00	D
1.01.05.01.03	Encargos Financeiros a Apropriar	0,00	D	0,00	0,00	0,00	D
1.01.05.01.09	Outros Custos e Despesas Pagos Antecipadamente	0,00	D	0,00	0,00	0,00	D
1.01.10	ATIVO BIOLÓGICO - CIRCULANTE	0,00	C	0,00	0,00	0,00	C

Estes dados são cópia fiel dos constantes em nossos arquivos. Informações protegidas por sigilo fiscal.

Este documento é cópia do original, assinado digitalmente por EDUARDO FONSECA BRANQUINHO, liberado nos autos em 01/11/2023 às 22:45. Para conferir o original, acesse o site <https://esaj.tjsp.jus.br/pastadigital/pg/abrirConferenciaDocumento.do>, informe o processo 0007309-53.2023.8.26.0071 e código z4f9k4Uw.

Relatório de Impressão de Pastas e Fichas

fls. 124

Nome Empresarial: WANDDER IND DE MAQUINAS E EQUIPAMENTOS LTDA

Período da Escrituração: 01/01/2019 a 31/12/2019

CNPJ: 20.446.079/0001-96

SCP:

Registro P030 - Identificação do período e forma de apuração do imposto de renda e da contribuição social sobre o lucro líquido das empresas tributadas pelo lucro presumido

Data Saldo Inicial	Data Saldo Final	Período de apuração
01/07/2019	30/09/2019	T03 - Terceiro Trimestre

Registro P100 - Balanço Patrimonial

Código	Descrição	Saldo inicial	D/C	Total Débitos	Total Créditos	Saldo final	D/C
1.01.10.01	ATIVO BIOLÓGICO AVALIADO PELO VALOR JUSTO - CIRCULANTE	0,00	C	0,00	0,00	0,00	C
1.01.10.01.01	Ativo Biológico Consumível - Origem Animal Pelo Valor Justo	0,00	D	0,00	0,00	0,00	D
1.01.10.01.02	Ativo Biológico Consumível - Origem Vegetal Pelo Valor Justo	0,00	D	0,00	0,00	0,00	D
1.01.10.01.70	Subconta - Ajuste a Valor Justo (AVJ) Ativos Biológicos Consumíveis Pelo Valor Justo - Circulante	0,00	D	0,00	0,00	0,00	D
1.01.10.01.75	Subconta Ajuste a Valor Presente (AVP) - Ativos Biológicos Pelo Valor Justo - Circulante	0,00	D	0,00	0,00	0,00	D
1.01.10.01.90	Subconta Adoção Inicial - Ativo Biologico	0,00	D	0,00	0,00	0,00	D
1.01.10.02	ATIVO BIOLÓGICO AVALIADO PELO CUSTO - CIRCULANTE	0,00	C	0,00	0,00	0,00	C
1.01.10.02.01	Ativo Biológico Consumível - Origem Animal - Pelo Custo	0,00	D	0,00	0,00	0,00	D
1.01.10.02.02	Ativo Biológico Consumível - Origem Vegetal - Pelo Custo	0,00	D	0,00	0,00	0,00	D
1.01.10.02.55	(-) Perdas por Redução ao Valor Recuperável (Impairment) - Ativos Biológicos Consumível - Pelo Custo	0,00	D	0,00	0,00	0,00	D
1.01.10.02.75	Subconta Ajuste a Valor Presente (AVP) - Ativos Biológicos Consumíveis - Pelo Custo	0,00	D	0,00	0,00	0,00	D
1.01.11	ATIVO NÃO CIRCULANTE MANTIDO PARA VENDA	0,00	C	0,00	0,00	0,00	C
1.01.11.01	ATIVO NÃO CIRCULANTE MANTIDO PARA VENDA	0,00	C	0,00	0,00	0,00	C
1.01.11.01.01	Ativo Não Circulante Mantido Para Venda	0,00	D	0,00	0,00	0,00	D
1.01.11.01.55	(-) Perdas Estimadas por Redução ao Valor Recuperável (Impairment) - Ativo Não Circulante Mantido para Venda	0,00	C	0,00	0,00	0,00	C
1.01.11.01.70	Subconta - Ajuste a Valor Justo Ativo Não Circulante Mantido para Venda	0,00	D	0,00	0,00	0,00	D
1.01.11.01.75	Subconta Ajuste a Valor Presente (AVP) - Ativo Não Circulante Mantido para Venda	0,00	D	0,00	0,00	0,00	D

Estes dados são cópia fiel dos constantes em nossos arquivos. Informações protegidas por sigilo fiscal.

Este documento é cópia do original, assinado digitalmente por EDUARDO FONSECA BRANQUINHO, liberado nos autos em 01/11/2023 às 22:45. Para conferir o original, acesse o site <https://esaj.tjsp.jus.br/pastadigital/rg/abrirConferenciaDocumento.do>, informe o processo 0007309-53.2023.8.26.0071 e código 24F9k4Uw.

Relatório de Impressão de Pastas e Fichas

fls. 125

Nome Empresarial: WANDDER IND DE MAQUINAS E EQUIPAMENTOS LTDA

Período da Escrituração: 01/01/2019 a 31/12/2019

CNPJ: 20.446.079/0001-96

SCP:

Registro P030 - Identificação do período e forma de apuração do imposto de renda e da contribuição social sobre o lucro líquido das empresas tributadas pelo lucro presumido

Data Saldo Inicial	Data Saldo Final	Período de apuração
01/07/2019	30/09/2019	T03 - Terceiro Trimestre

Registro P100 - Balanço Patrimonial

Código	Descrição	Saldo inicial	D/C	Total Débitos	Total Créditos	Saldo final	D/C
1.01.11.01.90	Subconta Adoção Inicial - Ativo Não circulante Mantido para Venda	0,00	D	0,00	0,00	0,00	D
1.02	ATIVO NÃO CIRCULANTE	0,00	C	0,00	0,00	0,00	C
1.02.01	REALIZÁVEL A LONGO PRAZO	0,00	C	0,00	0,00	0,00	C
1.02.01.01	CRÉDITOS E VALORES - LONGO PRAZO	0,00	C	0,00	0,00	0,00	C
1.02.01.01.01	Clientes - Longo Prazo	0,00	D	0,00	0,00	0,00	D
1.02.01.01.02	Mútuos com Partes Não Relacionadas - Ativo- Longo Prazo	0,00	D	0,00	0,00	0,00	D
1.02.01.01.03	Mútuos com Partes Relacionadas - Ativo - Longo Prazo	0,00	D	0,00	0,00	0,00	D
1.02.01.01.04	Adiantamento para Futuro Aumento de Capital - Ativo - Longo Prazo	0,00	D	0,00	0,00	0,00	D
1.02.01.01.07	Títulos Patrimoniais Avaliados pelo Custo - Longo Prazo	0,00	D	0,00	0,00	0,00	D
1.02.01.01.09	Contraprestação Contingente Ativa - Combinação de Negócios Longo Prazo	0,00	D	0,00	0,00	0,00	D
1.02.01.01.10	Outros Valores Mobiliários - No Exterior - Longo Prazo	0,00	D	0,00	0,00	0,00	D
1.02.01.01.19	(-) Outras Contas Retificadoras Créditos e Valores - Longo Prazo	0,00	C	0,00	0,00	0,00	C
1.02.01.01.20	Direitos Creditórios Cedidos Longo Prazo	0,00	D	0,00	0,00	0,00	D
1.02.01.01.21	(-) Deságio na Cessão de Títulos Longo Prazo	0,00	C	0,00	0,00	0,00	C
1.02.01.01.25	Direitos Creditórios a Receber Longo Prazo	0,00	D	0,00	0,00	0,00	D
1.02.01.01.26	Duplicatas a Receber Operações com Partes Não Relacionadas no País Longo Prazo	0,00	D	0,00	0,00	0,00	D
1.02.01.01.27	Duplicatas a Receber - Operações com Partes Não Relacionadas no Exterior Longo Prazo	0,00	D	0,00	0,00	0,00	D
1.02.01.01.28	Duplicatas a Receber - Operações com Partes Relacionadas no País Longo Prazo	0,00	D	0,00	0,00	0,00	D

Estes dados são cópia fiel dos constantes em nossos arquivos. Informações protegidas por sigilo fiscal.

Relatório de Impressão de Pastas e Fichas

fls. 126

Nome Empresarial: WANDDER IND DE MAQUINAS E EQUIPAMENTOS LTDA

Período da Escrituração: 01/01/2019 a 31/12/2019

CNPJ: 20.446.079/0001-96

SCP:

Registro P030 - Identificação do período e forma de apuração do imposto de renda e da contribuição social sobre o lucro líquido das empresas tributadas pelo lucro presumido

Data Saldo Inicial	Data Saldo Final	Período de apuração
01/07/2019	30/09/2019	T03 - Terceiro Trimestre

Registro P100 - Balanço Patrimonial

Código	Descrição	Saldo inicial	D/C	Total Débitos	Total Créditos	Saldo final	D/C
1.02.01.01.29	Duplicatas a Receber - Operações com Partes Relacionadas no Exterior Longo Prazo	0,00	D	0,00	0,00	0,00	D
1.02.01.01.50	(-) Juros a Apropriar Decorrentes de Ajuste a Valor Presente (AVP) - Créditos Longo Prazo	0,00	C	0,00	0,00	0,00	C
1.02.01.01.52	(-) Perdas Estimadas em Créditos de Liquidação Duvidosa Longo Prazo	0,00	C	0,00	0,00	0,00	C
1.02.01.01.55	(-) Perdas por Redução ao Valor Recuperável (Impairment) - Créditos e Valores - Longo Prazo	0,00	C	0,00	0,00	0,00	C
1.02.01.01.70	Subconta - Ajuste a Valor Justo - Créditos Longo Prazo	0,00	D	0,00	0,00	0,00	D
1.02.01.01.90	Subconta Adoção Inicial - Créditos e Valores Longo Prazo	0,00	D	0,00	0,00	0,00	D
1.02.01.02	VALORES MOBILIÁRIOS - NO PAÍS	0,00	C	0,00	0,00	0,00	C
1.02.01.02.01	Títulos para Negociação - No País - Longo Prazo	0,00	D	0,00	0,00	0,00	D
1.02.01.02.02	Títulos Disponíveis para Venda - No País - Longo Prazo	0,00	D	0,00	0,00	0,00	D
1.02.01.02.03	Títulos Mantidos até o Vencimento - No País - Longo Prazo	0,00	D	0,00	0,00	0,00	D
1.02.01.02.10	Debêntures Emitidas por Partes Relacionada - No País - Longo Prazo	0,00	D	0,00	0,00	0,00	D
1.02.01.02.11	Debêntures Emitidas por Partes Não Relacionada - No País - Longo Prazo	0,00	D	0,00	0,00	0,00	D
1.02.01.02.14	Outros Valores Mobiliários No País - Longo Prazo	0,00	D	0,00	0,00	0,00	D
1.02.01.02.15	Outros Empréstimos e Recebíveis No País - Longo Prazo	0,00	D	0,00	0,00	0,00	D
1.02.01.02.16	Outros Juros a Receber No País - Longo Prazo	0,00	D	0,00	0,00	0,00	D
1.02.01.02.50	(-) Juros a Apropriar Decorrentes de Ajuste a Valor Presente (AVP) Valores Mobiliários No País - Longo Prazo	0,00	C	0,00	0,00	0,00	C
1.02.01.02.55	(-) Perdas por Redução ao Valor Recuperável (Impairment) - Valores Mobiliários - No País - Longo Prazo	0,00	C	0,00	0,00	0,00	C

Estes dados são cópia fiel dos constantes em nossos arquivos. Informações protegidas por sigilo fiscal.

Relatório de Impressão de Pastas e Fichas

fls. 127

Nome Empresarial: WANDDER IND DE MAQUINAS E EQUIPAMENTOS LTDA

Período da Escrituração: 01/01/2019 a 31/12/2019

CNPJ: 20.446.079/0001-96

SCP:

Registro P030 - Identificação do período e forma de apuração do imposto de renda e da contribuição social sobre o lucro líquido das empresas tributadas pelo lucro presumido

Data Saldo Inicial	Data Saldo Final	Período de apuração
01/07/2019	30/09/2019	T03 - Terceiro Trimestre

Registro P100 - Balanço Patrimonial

Código	Descrição	Saldo inicial	D/C	Total Débitos	Total Créditos	Saldo final	D/C
1.02.01.02.70	Subconta - Ajuste a Valor Justo Valores Mobiliários No País - Longo Prazo	0,00	D	0,00	0,00	0,00	D
1.02.01.02.90	Subconta Adoção Inicial - Valores Mobiliários - No País Longo Prazo	0,00	D	0,00	0,00	0,00	D
1.02.01.03	VALORES MOBILIÁRIOS - NO EXTERIOR	0,00	C	0,00	0,00	0,00	C
1.02.01.03.01	Títulos para Negociação - No Exterior - Longo Prazo	0,00	D	0,00	0,00	0,00	D
1.02.01.03.02	Títulos Disponíveis para Venda - No Exterior - Longo Prazo	0,00	D	0,00	0,00	0,00	D
1.02.01.03.03	Títulos Mantidos até o Vencimento - No Exterior - Longo Prazo	0,00	D	0,00	0,00	0,00	D
1.02.01.03.04	Debêntures emitidas por Partes Relacionada No Exterior - Longo Prazo	0,00	D	0,00	0,00	0,00	D
1.02.01.03.05	Debêntures emitidas por Partes Não Relacionada - No Exterior - Longo Prazo	0,00	D	0,00	0,00	0,00	D
1.02.01.03.06	Outros Empréstimos e Recebíveis No Exterior - Longo Prazo	0,00	D	0,00	0,00	0,00	D
1.02.01.03.50	(-) Juros a Apropriar Decorrentes de Ajuste a Valor Presente (AVP) Valores Mobiliários No Exterior - Longo Prazo	0,00	C	0,00	0,00	0,00	C
1.02.01.03.55	(-) Perdas Estimadas por Redução ao Valor Recuperável (Impairment) - Valores Mobiliário - No Exterior - Longo Prazo	0,00	C	0,00	0,00	0,00	C
1.02.01.03.70	Subconta - Ajuste a Valor Justo Valores Mobiliários No Exterior - Longo Prazo	0,00	D	0,00	0,00	0,00	D
1.02.01.03.90	Subconta Adoção Inicial - Valores Mobiliários - No Exterior Longo Prazo	0,00	D	0,00	0,00	0,00	D
1.02.01.05	ATIVOS FISCAIS DIFERIDOS - LONGO PRAZO	0,00	C	0,00	0,00	0,00	C
1.02.01.05.01	Créditos Fiscais CSLL - Diferenças Temporárias e Base de Cálculo Negativa - Longo Prazo	0,00	D	0,00	0,00	0,00	D
1.02.01.05.02	Créditos Fiscais IRPJ - Diferenças Temporárias e Prejuízos Fiscais - Longo Prazo	0,00	D	0,00	0,00	0,00	D
1.02.01.07	CRÉDITOS EM CONTENCIOSO - LONGO PRAZO	0,00	C	0,00	0,00	0,00	C
1.02.01.07.01	Depósitos em Contencioso - Longo Prazo	0,00	D	0,00	0,00	0,00	D

Estes dados são cópia fiel dos constantes em nossos arquivos. Informações protegidas por sigilo fiscal.

Este documento é cópia do original, assinado digitalmente por EDUARDO FONSECA BRANQUINHO, liberado nos autos em 01/11/2023 às 22:45. Para conferir o original, acesse o site https://esaj.tjsp.jus.br/pastadigital/pg/abrirConferenciaDocumento.do, informe o processo 0007309-53.2023.8.26.0071 e código z4f9k4Uw.

Relatório de Impressão de Pastas e Fichas

fls. 128

Nome Empresarial: WANDDER IND DE MAQUINAS E EQUIPAMENTOS LTDA

Período da Escrituração: 01/01/2019 a 31/12/2019

CNPJ: 20.446.079/0001-96

SCP:

Registro P030 - Identificação do período e forma de apuração do imposto de renda e da contribuição social sobre o lucro líquido das empresas tributadas pelo lucro presumido

Data Saldo Inicial	Data Saldo Final	Período de apuração
01/07/2019	30/09/2019	T03 - Terceiro Trimestre

Registro P100 - Balanço Patrimonial

Código	Descrição	Saldo inicial	D/C	Total Débitos	Total Créditos	Saldo final	D/C
1.02.01.07.10	Outros Créditos em Contencioso - Longo Prazo	0,00	D	0,00	0,00	0,00	D
1.02.01.07.55	(-) Perdas por Redução ao Valor Recuperável (Impairment) - Créditos em Contencioso Longo Prazo	0,00	D	0,00	0,00	0,00	D
1.02.01.08	TRIBUTOS A RECUPERAR - Longo Prazo	0,00	C	0,00	0,00	0,00	C
1.02.01.08.01	IPI a Recuperar - Longo Prazo	0,00	D	0,00	0,00	0,00	D
1.02.01.08.02	ICMS a Recuperar - Longo Prazo	0,00	D	0,00	0,00	0,00	D
1.02.01.08.03	PIS a Recuperar - Crédito Básico - Longo Prazo	0,00	D	0,00	0,00	0,00	D
1.02.01.08.04	PIS a Recuperar - Crédito Presumido - Longo Prazo	0,00	D	0,00	0,00	0,00	D
1.02.01.08.05	COFINS a Recuperar - Crédito Básico - Longo Prazo	0,00	D	0,00	0,00	0,00	D
1.02.01.08.06	COFINS a Recuperar - Crédito Presumido - Longo Prazo	0,00	D	0,00	0,00	0,00	D
1.02.01.08.07	CIDE a Recuperar - Longo Prazo	0,00	D	0,00	0,00	0,00	D
1.02.01.08.40	Outros Impostos e Contribuições a Recuperar - Longo Prazo	0,00	D	0,00	0,00	0,00	D
1.02.01.08.50	(-) Juros a Apropriar Decorrentes de Ajuste a Valor Presente (AVP) - Tributos a Recuperar - Longo Prazo	0,00	C	0,00	0,00	0,00	C
1.02.01.08.55	(-) Perdas por Redução ao Valor Recuperável (Impairment) - Tributos a Recuperar - Longo Prazo	0,00	C	0,00	0,00	0,00	C
1.02.01.09	DESPESAS PAGAS ANTECIPADAMENTE - LONGO PRAZO	0,00	C	0,00	0,00	0,00	C
1.02.01.09.01	Alugueis pagos Antecipadamente - Longo Prazo	0,00	D	0,00	0,00	0,00	D
1.02.01.09.02	Prêmios de Seguros a Apropriar - Longo Prazo	0,00	D	0,00	0,00	0,00	D
1.02.01.09.03	Encargos Financeiros a Apropriar Longo Prazo	0,00	D	0,00	0,00	0,00	D

Estes dados são cópia fiel dos constantes em nossos arquivos. Informações protegidas por sigilo fiscal.

Este documento é cópia do original, assinado digitalmente por EDUARDO FONSECA BRANQUINHO, liberado nos autos em 01/11/2023 às 22:45. Para conferir o original, acesse o site <https://esaj.tjsp.jus.br/pastadigital/rg/abrirConferenciaDocumento.do>, informe o processo 0007309-53.2023.8.26.0071 e código z4f9k4Uw.

Relatório de Impressão de Pastas e Fichas

fls. 129

Nome Empresarial: WANDDER IND DE MAQUINAS E EQUIPAMENTOS LTDA

Período da Escrituração: 01/01/2019 a 31/12/2019

CNPJ: 20.446.079/0001-96

SCP:

Registro P030 - Identificação do período e forma de apuração do imposto de renda e da contribuição social sobre o lucro líquido das empresas tributadas pelo lucro presumido

Data Saldo Inicial	Data Saldo Final	Período de apuração
01/07/2019	30/09/2019	T03 - Terceiro Trimestre

Registro P100 - Balanço Patrimonial

Código	Descrição	Saldo inicial	D/C	Total Débitos	Total Créditos	Saldo final	D/C
1.02.01.09.09	Outros Custos e Despesas Pagos Antecipadamente - Longo Prazo	0,00	D	0,00	0,00	0,00	D
1.02.01.10	ATIVO BIOLÓGICO - LONGO PRAZO	0,00	C	0,00	0,00	0,00	C
1.02.01.10.01	Ativo Biológico Consumível - Origem Animal - Pelo Valor Justo - Longo Prazo	0,00	D	0,00	0,00	0,00	D
1.02.01.10.02	Ativo Biológico Consumível - Origem Vegetal - Pelo Valor Justo - Longo Prazo	0,00	D	0,00	0,00	0,00	D
1.02.01.10.10	Ativo Biológico Consumível - Origem Animal - Pelo Custo - Longo Prazo	0,00	D	0,00	0,00	0,00	D
1.02.01.10.11	Ativo Biológico Consumível - Origem Vegetal - Pelo Custo - Longo Prazo	0,00	D	0,00	0,00	0,00	D
1.02.01.10.55	(-) Perdas por Redução ao Valor Recuperável (Impairment) - Ativos Biológicos Consumível Longo Prazo	0,00	D	0,00	0,00	0,00	D
1.02.01.10.70	Subconta - Ajuste a Valor Justo (AVJ) Ativos Biológicos - Longo Prazo	0,00	D	0,00	0,00	0,00	D
1.02.01.10.75	Subconta Ajuste a Valor Presente (AVP) - Ativos Biológicos - Longo Prazo	0,00	D	0,00	0,00	0,00	D
1.02.01.10.90	Subconta Adoção Inicial Ativo Biológico Longo Prazo	0,00	D	0,00	0,00	0,00	D
1.02.01.15	OUTROS CRÉDITOS LONGO PRAZO	0,00	C	0,00	0,00	0,00	C
1.02.01.15.01	Outros Créditos - Longo Prazo	0,00	D	0,00	0,00	0,00	D
1.02.01.15.60	CPC 47 - Ativos de Contrato - Longo Prazo	0,00	D	0,00	0,00	0,00	D
1.02.02	INVESTIMENTOS	0,00	C	0,00	0,00	0,00	C
1.02.02.01	PARTICIPAÇÕES PERMANENTES EM SOCIEDADES - NO PAÍS	0,00	C	0,00	0,00	0,00	C
1.02.02.01.01	Participações Permanentes em Controladas - no País	0,00	D	0,00	0,00	0,00	D
1.02.02.01.04	Participações Permanentes em Coligadas - no País	0,00	D	0,00	0,00	0,00	D
1.02.02.01.05	Participações Permanentes em Joint Ventures e Sociedades de Propósito Específico (SPE) - no País	0,00	D	0,00	0,00	0,00	D

Estes dados são cópia fiel dos constantes em nossos arquivos. Informações protegidas por sigilo fiscal.

Este documento é cópia do original, assinado digitalmente por EDUARDO FONSECA BRANQUINHO, liberado nos autos em 01/11/2023 às 22:45. Para conferir o original, acesse o site <https://esaj.tjsp.jus.br/pastadigital/pg/abrirConferenciaDocumento.do>, informe o processo 0007309-53.2023.8.26.0071 e código 24F9k4Uw.

Relatório de Impressão de Pastas e Fichas

fls. 130

Nome Empresarial: WANDDER IND DE MAQUINAS E EQUIPAMENTOS LTDA

Período da Escrituração: 01/01/2019 a 31/12/2019

CNPJ: 20.446.079/0001-96

SCP:

Registro P030 - Identificação do período e forma de apuração do imposto de renda e da contribuição social sobre o lucro líquido das empresas tributadas pelo lucro presumido

Data Saldo Inicial	Data Saldo Final	Período de apuração
01/07/2019	30/09/2019	T03 - Terceiro Trimestre

Registro P100 - Balanço Patrimonial

Código	Descrição	Saldo inicial	D/C	Total Débitos	Total Créditos	Saldo final	D/C
1.02.02.01.06	Participações Permanentes em Outras Sociedades do Mesmo Grupo ou Controle Comum - Avaliadas pelo Método de Equivalência Patrimonial (MEP) - no País	0,00	D	0,00	0,00	0,00	D
1.02.02.01.07	Participações em Sociedades em Conta de Participação (SCP) - Sócio Ostensivo - Avaliadas pelo Método de Equivalência Patrimonial (MEP) - no País	0,00	D	0,00	0,00	0,00	D
1.02.02.01.08	Participações em Sociedades em Conta de Participação (SCP) - Sócio Participante - no País	0,00	D	0,00	0,00	0,00	D
1.02.02.01.10	Goodwill em Investimentos - no País	0,00	D	0,00	0,00	0,00	D
1.02.02.01.11	Mais Valia em Investimentos - no País	0,00	D	0,00	0,00	0,00	D
1.02.02.01.12	(-) Menos Valia em Investimentos - no País	0,00	C	0,00	0,00	0,00	C
1.02.02.01.20	Ágios em Investimentos Gerados até 31/12/2009 - no País	0,00	D	0,00	0,00	0,00	D
1.02.02.01.21	(-) Deságios em Investimentos Gerados até 31/12/2009 - no País	0,00	C	0,00	0,00	0,00	C
1.02.02.01.40	(-) Lucros a Apropriar em Vendas com Controladas -no País	0,00	C	0,00	0,00	0,00	C
1.02.02.01.41	(-) Lucros a Apropriar em Vendas com Coligadas -no País	0,00	C	0,00	0,00	0,00	C
1.02.02.01.42	(-) Lucros a Apropriar em Vendas com Joint Ventures -no País	0,00	C	0,00	0,00	0,00	C
1.02.02.01.43	(-) Lucros a Apropriar em Vendas com outras sociedades - Avaliadas pelo Método de Equivalência Patrimonial (MEP) - no País	0,00	C	0,00	0,00	0,00	C
1.02.02.01.55	(-) Perdas Estimadas por Redução ao Valor Recuperável (Impairment) de Participações Permanentes Avaliadas pelo Método de Equivalência Patrimonial - no País	0,00	C	0,00	0,00	0,00	C
1.02.02.01.56	(-) Perdas Estimadas por Redução ao Valor Recuperável (Impairment) do Goodwill em Investimentos - no País	0,00	C	0,00	0,00	0,00	C
1.02.02.01.60	Subconta - Ajuste a Valor Justo (AVJ) Reflexo - Ganho ou Perda na Investida	0,00	D	0,00	0,00	0,00	D

Estes dados são cópia fiel dos constantes em nossos arquivos. Informações protegidas por sigilo fiscal.

Este documento é cópia do original, assinado digitalmente por EDUARDO FONSECA BRANQUINHO, liberado nos autos em 01/11/2023 às 22:45. Para conferir o original, acesse o site <https://esaj.tjsp.jus.br/pastadigital/rg/abrirConferenciaDocumento.do>, informe o processo 0007309-53.2023.8.26.0071 e código z4f9k4Uw.

Relatório de Impressão de Pastas e Fichas

fls. 131

Nome Empresarial: WANDDER IND DE MAQUINAS E EQUIPAMENTOS LTDA

Período da Escrituração: 01/01/2019 a 31/12/2019

CNPJ: 20.446.079/0001-96

SCP:

Registro P030 - Identificação do período e forma de apuração do imposto de renda e da contribuição social sobre o lucro líquido das empresas tributadas pelo lucro presumido

Data Saldo Inicial	Data Saldo Final	Período de apuração
01/07/2019	30/09/2019	T03 - Terceiro Trimestre

Registro P100 - Balanço Patrimonial

Código	Descrição	Saldo inicial	D/C	Total Débitos	Total Créditos	Saldo final	D/C
1.02.02.01.65	Subconta - Ajuste a Valor Justo (AVJ) de Subscrição de Capital - Ganho ou Perda de Capital	0,00	D	0,00	0,00	0,00	D
1.02.02.01.75	(-) Subconta - Ajuste a Valor Presente (AVP) de Participação Societária	0,00	C	0,00	0,00	0,00	C
1.02.02.01.80	Subconta - Mais Valia da Participação Anterior - Estágios	0,00	D	0,00	0,00	0,00	D
1.02.02.01.81	(-) Subconta - Menos Valia da Participação Anterior - Estágios	0,00	C	0,00	0,00	0,00	C
1.02.02.01.82	Subconta - Goodwill da Participação Anterior - Estágios	0,00	D	0,00	0,00	0,00	D
1.02.02.01.84	Subconta - Variação de Mais Valia da Participação Anterior - Estágios	0,00	D	0,00	0,00	0,00	D
1.02.02.01.85	(-) Subconta - Variação de Menos Valia da Participação Anterior - Estágios	0,00	C	0,00	0,00	0,00	C
1.02.02.01.86	Subconta - Variação de Goodwill da Participação Anterior - Estágios	0,00	D	0,00	0,00	0,00	D
1.02.02.02	PARTICIPAÇÕES PERMANENTES EM SOCIEDADES - NO EXTERIOR	0,00	C	0,00	0,00	0,00	C
1.02.02.02.01	Participações Permanentes em Controladas - no Exterior	0,00	D	0,00	0,00	0,00	D
1.02.02.02.02	Subconta - Tributação em Base Universais (TBU) - Controladas Diretas - No Exterior	0,00	D	0,00	0,00	0,00	D
1.02.02.02.03	Subconta - Tributação em Base Universais (TBU) - Controladas Indiretas - no Exterior	0,00	D	0,00	0,00	0,00	D
1.02.02.02.04	Participações Permanentes em Coligadas - Avaliadas pelo Método de Equivalência Patrimonial (MEP) - no Exterior	0,00	D	0,00	0,00	0,00	D
1.02.02.02.05	Participações Permanentes em Joint Ventures - Avaliadas pelo Método de Equivalência Patrimonial (MEP) - no Exterior	0,00	D	0,00	0,00	0,00	D
1.02.02.02.06	Participações Permanentes em Outras Sociedades do Mesmo Grupo ou Controle Comum - Avaliadas pelo Método de Equivalência Patrimonial (MEP) - no Exterior	0,00	D	0,00	0,00	0,00	D
1.02.02.02.10	Goodwill em Investimentos - no Exterior	0,00	D	0,00	0,00	0,00	D
1.02.02.02.11	Mais Valia em Investimentos - no Exterior	0,00	D	0,00	0,00	0,00	D

Estes dados são cópia fiel dos constantes em nossos arquivos. Informações protegidas por sigilo fiscal.

Este documento é cópia do original, assinado digitalmente por EDUARDO FONSECA BRANQUINHO, liberado nos autos em 01/11/2023 às 22:45. Para conferir o original, acesse o site <https://esaj.tjsp.jus.br/pastadigital/rg/abrirConferenciaDocumento.do>, informe o processo 0007309-53.2023.8.26.0071 e código z4f9k4Uw.

Relatório de Impressão de Pastas e Fichas

fls. 132

Nome Empresarial: WANDDER IND DE MAQUINAS E EQUIPAMENTOS LTDA

Período da Escrituração: 01/01/2019 a 31/12/2019

CNPJ: 20.446.079/0001-96

SCP:

Registro P030 - Identificação do período e forma de apuração do imposto de renda e da contribuição social sobre o lucro líquido das empresas tributadas pelo lucro presumido

Data Saldo Inicial	Data Saldo Final	Período de apuração
01/07/2019	30/09/2019	T03 - Terceiro Trimestre

Registro P100 - Balanço Patrimonial

Código	Descrição	Saldo inicial	D/C	Total Débitos	Total Créditos	Saldo final	D/C
1.02.02.02.12	(-) Menos Valia em Investimentos - no Exterior	0,00	C	0,00	0,00	0,00	C
1.02.02.02.20	Ágios em Investimentos Gerados até 31/12/2009 - no Exterior	0,00	D	0,00	0,00	0,00	D
1.02.02.02.21	(-) Deságios em Investimentos Gerados até 31/12/2009 - no Exterior	0,00	C	0,00	0,00	0,00	C
1.02.02.02.40	(-) Lucros a Apropriar em Vendas com Controladas - no Exterior	0,00	C	0,00	0,00	0,00	C
1.02.02.02.41	(-) Lucros a Apropriar em Vendas com Coligadas - no Exterior	0,00	C	0,00	0,00	0,00	C
1.02.02.02.42	(-) Lucros a Apropriar em Vendas com Joint Ventures - no Exterior	0,00	C	0,00	0,00	0,00	C
1.02.02.02.43	(-) Lucros a Apropriar em Vendas com outras sociedades - Avaliadas pelo Método de Equivalência Patrimonial (MEP) - no Exterior	0,00	C	0,00	0,00	0,00	C
1.02.02.02.55	(-) Perdas Estimadas por Redução ao Valor Recuperável (Impairment) em Participações Permanentes Avaliadas pelo Método de Equivalência Patrimonial (MEP) - no Exterior	0,00	C	0,00	0,00	0,00	C
1.02.02.02.56	(-) Perdas Estimadas por Redução ao Valor Recuperável (Impairment) do Goodwill em Investimentos - no Exterior	0,00	C	0,00	0,00	0,00	C
1.02.02.02.60	Subconta - Ajuste a Valor Justo (AVJ) Reflexo - Ganho ou Perda na Investida no Exterior	0,00	D	0,00	0,00	0,00	D
1.02.02.02.65	Subconta - Ajuste a Valor Justo (AVJ) de Subscrição de Capital - Ganho ou Perda de Capital no Exterior	0,00	D	0,00	0,00	0,00	D
1.02.02.02.75	(-) Subconta - Ajuste a Valor Presente (AVP) de Participação Societária no Exterior	0,00	C	0,00	0,00	0,00	C
1.02.02.02.80	Subconta - Mais Valia da Participação Anterior - Estágios no Exterior	0,00	D	0,00	0,00	0,00	D
1.02.02.02.81	(-) Subconta - Menos Valia da Participação Anterior - Estágios no Exterior	0,00	C	0,00	0,00	0,00	C
1.02.02.02.82	Subconta - Goodwill da Participação Anterior - Estágios no Exterior	0,00	D	0,00	0,00	0,00	D
1.02.02.02.84	Subconta - Variação de Mais Valia da Participação Anterior - Estágios no Exterior	0,00	D	0,00	0,00	0,00	D
1.02.02.02.85	(-) Subconta - Variação de Menos Valia da Participação Anterior - Estágios no Exterior	0,00	C	0,00	0,00	0,00	C

Estes dados são cópia fiel dos constantes em nossos arquivos. Informações protegidas por sigilo fiscal.

Relatório de Impressão de Pastas e Fichas

fls. 133

Nome Empresarial: WANDDER IND DE MAQUINAS E EQUIPAMENTOS LTDA

Período da Escrituração: 01/01/2019 a 31/12/2019

CNPJ: 20.446.079/0001-96

SCP:

Registro P030 - Identificação do período e forma de apuração do imposto de renda e da contribuição social sobre o lucro líquido das empresas tributadas pelo lucro presumido

Data Saldo Inicial	Data Saldo Final	Período de apuração
01/07/2019	30/09/2019	T03 - Terceiro Trimestre

Registro P100 - Balanço Patrimonial

Código	Descrição	Saldo inicial	D/C	Total Débitos	Total Créditos	Saldo final	D/C
1.02.02.02.86	Subconta - Variação de Goodwill da Participação Anterior - Estágios no Exterior	0,00	D	0,00	0,00	0,00	D
1.02.02.03	PROPRIEDADES PARA INVESTIMENTO	0,00	C	0,00	0,00	0,00	C
1.02.02.03.01	Imóveis Próprios em Construção - Propriedades para Investimento	0,00	D	0,00	0,00	0,00	D
1.02.02.03.05	Imóveis Próprios Pelo Custo - Propriedades para Investimento	0,00	D	0,00	0,00	0,00	D
1.02.02.03.06	Imóveis Próprios Valor Justo - Propriedades para Investimento	0,00	D	0,00	0,00	0,00	D
1.02.02.03.08	Imóveis Objeto de Leasing Financeiro Propriedades para Investimento	0,00	D	0,00	0,00	0,00	D
1.02.02.03.30	(-) Depreciação Acumuladas Propriedades para Investimento	0,00	C	0,00	0,00	0,00	C
1.02.02.03.55	(-) Perdas Estimadas por Redução ao Valor Recuperável (Impairment) - Propriedades para Investimento	0,00	C	0,00	0,00	0,00	C
1.02.02.03.70	Subconta - Ajuste a Valor Justo Propriedades para Investimentos.	0,00	D	0,00	0,00	0,00	D
1.02.02.03.71	Subconta - Ajuste Valor Justo Depreciação Acumulada Propriedade para Investimento	0,00	D	0,00	0,00	0,00	D
1.02.02.03.75	(-) Subconta Ajuste a Valor Presente (AVP) - Propriedades para Investimento	0,00	C	0,00	0,00	0,00	C
1.02.02.03.76	Subconta - Ajuste Valor Presente Depreciação Acumulada - Propriedades para Investimento	0,00	D	0,00	0,00	0,00	D
1.02.02.03.90	Subconta Adoção Inicial Propriedades para Investimento	0,00	D	0,00	0,00	0,00	D
1.02.02.03.91	Subconta Adoção Inicial Depreciação Acumulada - Propriedades para Investimento	0,00	D	0,00	0,00	0,00	D
1.02.02.03.95	Subconta Adoção Inicial - Taxa de Depreciação Diferente - Propriedades para Investimento	0,00	D	0,00	0,00	0,00	D
1.02.02.10	OUTROS INVESTIMENTOS PERMANENTES	0,00	C	0,00	0,00	0,00	C
1.02.02.10.03	Investimentos Decorrentes de Incentivos Fiscais	0,00	D	0,00	0,00	0,00	D

Estes dados são cópia fiel dos constantes em nossos arquivos. Informações protegidas por sigilo fiscal.

Este documento é cópia do original, assinado digitalmente por EDUARDO FONSECA BRANQUINHO, liberado nos autos em 01/11/2023 às 22:45. Para conferir o original, acesse o site <https://esaj.tjsp.jus.br/pastadigital/pg/abrirConferenciaDocumento.do>, informe o processo 0007309-53.2023.8.26.0071 e código 24F9k4Uw.

Relatório de Impressão de Pastas e Fichas

fls. 134

Nome Empresarial: WANDDER IND DE MAQUINAS E EQUIPAMENTOS LTDA

Período da Escrituração: 01/01/2019 a 31/12/2019

CNPJ: 20.446.079/0001-96

SCP:

Registro P030 - Identificação do período e forma de apuração do imposto de renda e da contribuição social sobre o lucro líquido das empresas tributadas pelo lucro presumido

Data Saldo Inicial	Data Saldo Final	Período de apuração
01/07/2019	30/09/2019	T03 - Terceiro Trimestre

Registro P100 - Balanço Patrimonial

Código	Descrição	Saldo inicial	D/C	Total Débitos	Total Créditos	Saldo final	D/C
1.02.02.10.10	Outros Investimentos Permanentes	0,00	D	0,00	0,00	0,00	D
1.02.02.10.20	(-) Outras Contas Retificadoras	0,00	C	0,00	0,00	0,00	C
1.02.02.10.50	(-) Juros a Apropriar Decorrentes de Ajuste a Valor Presente (AVP) Outros Investimentos Permanentes	0,00	C	0,00	0,00	0,00	C
1.02.02.10.55	(-) Perdas Estimadas por Redução ao Valor Recuperável de Outros Investimentos	0,00	C	0,00	0,00	0,00	C
1.02.02.10.70	Subconta - Ajuste a Valor Justo - Outros Investimentos Permanentes	0,00	D	0,00	0,00	0,00	D
1.02.02.10.90	Subconta Adoção Inicial - Outros Investimentos Permanentes	0,00	D	0,00	0,00	0,00	D
1.02.03	IMOBILIZADO	0,00	C	0,00	0,00	0,00	C
1.02.03.01	IMOBILIZADO - AQUISIÇÃO	0,00	C	0,00	0,00	0,00	C
1.02.03.01.01	Terrenos	0,00	D	0,00	0,00	0,00	D
1.02.03.01.02	Edifícios e Construções	0,00	D	0,00	0,00	0,00	D
1.02.03.01.03	Construções em Andamento - Imóvel Próprio	0,00	D	0,00	0,00	0,00	D
1.02.03.01.04	Outras Imobilizações em Andamento	0,00	D	0,00	0,00	0,00	D
1.02.03.01.05	Benfeitorias em Imóveis de Terceiros	0,00	D	0,00	0,00	0,00	D
1.02.03.01.06	Máquinas, Equipamentos e Instalações Industriais	0,00	D	0,00	0,00	0,00	D
1.02.03.01.07	Móveis, Utensílios e Instalações Comerciais	0,00	D	0,00	0,00	0,00	D
1.02.03.01.08	Veículos	0,00	D	0,00	0,00	0,00	D
1.02.03.01.09	Embarcações	0,00	D	0,00	0,00	0,00	D
1.02.03.01.10	Aeronaves	0,00	D	0,00	0,00	0,00	D

Estes dados são cópia fiel dos constantes em nossos arquivos. Informações protegidas por sigilo fiscal.

Este documento é cópia do original, assinado digitalmente por EDUARDO FONSECA BRANQUINHO, liberado nos autos em 01/11/2023 às 22:45. Para conferir o original, acesse o site <https://esaj.tjsp.jus.br/pastadigital/pg/abrirConferenciaDocumento.do>, informe o processo 0007309-53.2023.8.26.0071 e código z4f9k4Uw.

Relatório de Impressão de Pastas e Fichas

fls. 135

Nome Empresarial: WANDDER IND DE MAQUINAS E EQUIPAMENTOS LTDA

Período da Escrituração: 01/01/2019 a 31/12/2019

CNPJ: 20.446.079/0001-96

SCP:

Registro P030 - Identificação do período e forma de apuração do imposto de renda e da contribuição social sobre o lucro líquido das empresas tributadas pelo lucro presumido

Data Saldo Inicial	Data Saldo Final	Período de apuração
01/07/2019	30/09/2019	T03 - Terceiro Trimestre

Registro P100 - Balanço Patrimonial

Código	Descrição	Saldo inicial	D/C	Total Débitos	Total Créditos	Saldo final	D/C
1.02.03.01.11	Recursos Minerais	0,00	D	0,00	0,00	0,00	D
1.02.03.01.12	Dutos e Tubulações	0,00	D	0,00	0,00	0,00	D
1.02.03.01.13	Linhas de Transmissão Elétrica	0,00	D	0,00	0,00	0,00	D
1.02.03.01.14	Antenas e Torres de Transmissão	0,00	D	0,00	0,00	0,00	D
1.02.03.01.15	Máquinas Empregadas na Atividade Rural	0,00	D	0,00	0,00	0,00	D
1.02.03.01.16	Tratores e Demais Veículos Empregados na Atividade Rural	0,00	D	0,00	0,00	0,00	D
1.02.03.01.28	Outras Imobilizações por Aquisição	0,00	D	0,00	0,00	0,00	D
1.02.03.01.30	(-) Depreciação Acumulada - Imobilizado	0,00	C	0,00	0,00	0,00	C
1.02.03.01.31	(-) Amortização Acumulada - Imobilizado	0,00	C	0,00	0,00	0,00	C
1.02.03.01.32	(-) Exaustão Acumulada - Imobilizado	0,00	C	0,00	0,00	0,00	C
1.02.03.01.55	(-) Perdas Estimadas por Redução ao Valor Recuperável (Impairment) - Imobilizado	0,00	C	0,00	0,00	0,00	C
1.02.03.01.75	(-) Subconta - Ajuste Valor Presente Imobilizado	0,00	C	0,00	0,00	0,00	C
1.02.03.01.76	Subconta - Ajuste Valor Presente Depreciação Acumulada - Imobilizado	0,00	D	0,00	0,00	0,00	D
1.02.03.01.77	Subconta - Ajuste Valor Presente Amortização Acumulada - Imobilizado	0,00	D	0,00	0,00	0,00	D
1.02.03.01.78	Subconta - Ajuste Valor Presente Exaustão Acumulada - Imobilizado	0,00	D	0,00	0,00	0,00	D
1.02.03.01.90	Subconta Adoção Inicial - Imobilizado	0,00	D	0,00	0,00	0,00	D
1.02.03.01.91	Subconta Adoção Inicial Depreciação Acumulada - Imobilizado	0,00	D	0,00	0,00	0,00	D
1.02.03.01.92	Subconta Adoção Inicial Amortização Acumulada - Imobilizado	0,00	D	0,00	0,00	0,00	D
1.02.03.01.93	Subconta Adoção Inicial Exaustão Acumulada - Imobilizado	0,00	D	0,00	0,00	0,00	D

Estes dados são cópia fiel dos constantes em nossos arquivos. Informações protegidas por sigilo fiscal.

Este documento é cópia do original, assinado digitalmente por EDUARDO FONSECA BRANQUINHO, liberado nos autos em 01/11/2023 às 22:45. Para conferir o original, acesse o site <https://esaj.tjsp.jus.br/pastadigital/pg/abrirConferenciaDocumento.do>, informe o processo 0007309-53.2023.8.26.0071 e código 24F9k4Uw.

Relatório de Impressão de Pastas e Fichas

fls. 136

Nome Empresarial: WANDDER IND DE MAQUINAS E EQUIPAMENTOS LTDA

Período da Escrituração: 01/01/2019 a 31/12/2019

CNPJ: 20.446.079/0001-96

SCP:

Registro P030 - Identificação do período e forma de apuração do imposto de renda e da contribuição social sobre o lucro líquido das empresas tributadas pelo lucro presumido

Data Saldo Inicial	Data Saldo Final	Período de apuração
01/07/2019	30/09/2019	T03 - Terceiro Trimestre

Registro P100 - Balanço Patrimonial

Código	Descrição	Saldo inicial	D/C	Total Débitos	Total Créditos	Saldo final	D/C
1.02.03.01.95	Subconta Adoção Inicial Taxa Depreciação Diferente - Imobilizado	0,00	D	0,00	0,00	0,00	D
1.02.03.02	IMOBILIZADO LEASING FINANCEIRO	0,00	C	0,00	0,00	0,00	C
1.02.03.02.01	Veículos	0,00	D	0,00	0,00	0,00	D
1.02.03.02.02	Embarcações	0,00	D	0,00	0,00	0,00	D
1.02.03.02.03	Aeronaves	0,00	D	0,00	0,00	0,00	D
1.02.03.02.04	Máquinas, Equipamentos e Instalações Industriais	0,00	D	0,00	0,00	0,00	D
1.02.03.02.05	Móveis, Utensílios e Instalações Comerciais	0,00	D	0,00	0,00	0,00	D
1.02.03.02.06	Imóveis	0,00	D	0,00	0,00	0,00	D
1.02.03.02.09	Outras Imobilizações por Arrendamento	0,00	D	0,00	0,00	0,00	D
1.02.03.02.30	(-) Depreciação Acumulada - Imobilizado -Leasing Financeiro	0,00	C	0,00	0,00	0,00	C
1.02.03.02.31	(-) Amortização Acumulada - Imobilizado -Leasing Financeiro	0,00	C	0,00	0,00	0,00	C
1.02.03.02.32	(-) Exaustão Acumulada - Imobilizado -Leasing Financeiro	0,00	C	0,00	0,00	0,00	C
1.02.03.02.55	(-) Perdas Estimadas por Redução ao Valor Recuperável (Impairment) - Imobilizado - Leasing Financeiro	0,00	C	0,00	0,00	0,00	C
1.02.03.04	ATIVO BIOLÓGICO - DE PRODUÇÃO	0,00	C	0,00	0,00	0,00	C
1.02.03.04.01	Ativo Biológico de Produção - Origem Animal Pelo Valor Justo	0,00	D	0,00	0,00	0,00	D
1.02.03.04.02	Ativo Biológico de Produção - Origem Vegetal Pelo Valor Justo	0,00	D	0,00	0,00	0,00	D
1.02.03.04.03	Ativo Biológico de Produção - Origem Animal Pelo Custo	0,00	D	0,00	0,00	0,00	D
1.02.03.04.04	Ativo Biológico de Produção - Origem Vegetal - Pelo Custo	0,00	D	0,00	0,00	0,00	D

Estes dados são cópia fiel dos constantes em nossos arquivos. Informações protegidas por sigilo fiscal.

Relatório de Impressão de Pastas e Fichas

fls. 137

Nome Empresarial: WANDDER IND DE MAQUINAS E EQUIPAMENTOS LTDA

Período da Escrituração: 01/01/2019 a 31/12/2019

CNPJ: 20.446.079/0001-96

SCP:

Registro P030 - Identificação do período e forma de apuração do imposto de renda e da contribuição social sobre o lucro líquido das empresas tributadas pelo lucro presumido

Data Saldo Inicial	Data Saldo Final	Período de apuração
01/07/2019	30/09/2019	T03 - Terceiro Trimestre

Registro P100 - Balanço Patrimonial

Código	Descrição	Saldo inicial	D/C	Total Débitos	Total Créditos	Saldo final	D/C
1.02.03.04.30	(-) Depreciação Acumulada Ativos Biológicos de Produção	0,00	C	0,00	0,00	0,00	C
1.02.03.04.32	(-) Exaustão Acumulada Ativos Biológicos de Produção	0,00	C	0,00	0,00	0,00	C
1.02.03.04.55	(-) Perdas Estimadas por Redução ao Valor Recuperável (Impairment) - Ativos Biológicos de Produção	0,00	C	0,00	0,00	0,00	C
1.02.03.04.70	Subconta - Ajuste a Valor Justo (AVJ) Ativos Biológicos de Produção	0,00	D	0,00	0,00	0,00	D
1.02.03.04.75	(-) Subconta Ajuste a Valor Presente (AVP) - Ativos Biológicos de Produção	0,00	C	0,00	0,00	0,00	C
1.02.03.04.76	Subconta - Ajuste Valor Presente Depreciação Acumulada - Ativos Biológicos de Produção	0,00	D	0,00	0,00	0,00	D
1.02.03.04.78	Subconta - Ajuste Valor Presente Exaustão Acumulada - Ativos Biológicos de Produção	0,00	D	0,00	0,00	0,00	D
1.02.03.04.90	Subconta Adoção Inicial - Ativos Biológicos de Produção	0,00	D	0,00	0,00	0,00	D
1.02.03.04.91	Subconta Adoção Inicial Depreciação Acumulada Ativo Biológico de Produção	0,00	D	0,00	0,00	0,00	D
1.02.03.04.93	Subconta Adoção Inicial Exaustão Acumulada Ativo Biológico de Produção	0,00	D	0,00	0,00	0,00	D
1.02.03.04.95	Subconta Adoção Inicial Taxa Depreciação Diferente - Ativos Biológicos de Produção	0,00	D	0,00	0,00	0,00	D
1.02.03.05	OUTROS IMOBILIZADOS	0,00	C	0,00	0,00	0,00	C
1.02.03.05.03	Imobilizados Recebidos em Subvenções Governamentais	0,00	D	0,00	0,00	0,00	D
1.02.03.05.04	(-) Redutoras de Imobilizados Recebidos em Subvenções Governamentais	0,00	C	0,00	0,00	0,00	C
1.02.03.05.28	Outros Imobilizados	0,00	D	0,00	0,00	0,00	D
1.02.03.05.29	(-) Outras Contas Redutoras do Imobilizado	0,00	C	0,00	0,00	0,00	C
1.02.03.05.30	(-) Outras Depreciações, Amortizações e Quotas de Exaustão Acumuladas	0,00	C	0,00	0,00	0,00	C
1.02.03.05.70	Subconta - Ajuste a Valor Justo Outros Imobilizados	0,00	D	0,00	0,00	0,00	D

Estes dados são cópia fiel dos constantes em nossos arquivos. Informações protegidas por sigilo fiscal.

Este documento é cópia do original, assinado digitalmente por EDUARDO FONSECA BRANQUINHO, liberado nos autos em 01/11/2023 às 22:45. Para conferir o original, acesse o site <https://esaj.tjsp.jus.br/pastadigital/abrirConferenciaDocumento.do>, informe o processo 0007309-53.2023.8.26.0071 e código 24F9k4Uw.

Relatório de Impressão de Pastas e Fichas

fls. 138

Nome Empresarial: WANDDER IND DE MAQUINAS E EQUIPAMENTOS LTDA

Período da Escrituração: 01/01/2019 a 31/12/2019

CNPJ: 20.446.079/0001-96

SCP:

Registro P030 - Identificação do período e forma de apuração do imposto de renda e da contribuição social sobre o lucro líquido das empresas tributadas pelo lucro presumido

Data Saldo Inicial	Data Saldo Final	Período de apuração
01/07/2019	30/09/2019	T03 - Terceiro Trimestre

Registro P100 - Balanço Patrimonial

Código	Descrição	Saldo inicial	D/C	Total Débitos	Total Créditos	Saldo final	D/C
1.02.03.05.75	(-) Subconta - Ajuste Valor Presente Imobilizado	0,00	C	0,00	0,00	0,00	C
1.02.03.05.76	Subconta - Ajuste Valor Presente Depreciação Acumulada	0,00	D	0,00	0,00	0,00	D
1.02.03.05.90	Subconta Adoção Inicial - Outros Imobilizados	0,00	D	0,00	0,00	0,00	D
1.02.03.05.91	Subconta Adoção Inicial Depreciação, Amort., Exaustão Acumulada Outros Imobilizados	0,00	D	0,00	0,00	0,00	D
1.02.03.05.92	Subconta Adoção Inicial Amortização Acumulada - Intangível	0,00	D	0,00	0,00	0,00	D
1.02.03.05.95	Subconta Adoção Inicial Taxa Depreciação Diferente - Outros Imobilizados	0,00	D	0,00	0,00	0,00	D
1.02.05	INTANGÍVEL	0,00	C	0,00	0,00	0,00	C
1.02.05.01	ATIVOS INTANGÍVEIS	0,00	C	0,00	0,00	0,00	C
1.02.05.01.01	Marcas	0,00	D	0,00	0,00	0,00	D
1.02.05.01.02	Patentes e Segredos Industriais	0,00	D	0,00	0,00	0,00	D
1.02.05.01.03	Direitos de Exploração de Serviços Públicos	0,00	D	0,00	0,00	0,00	D
1.02.05.01.04	Direitos de Exploração de Recursos Florestais	0,00	D	0,00	0,00	0,00	D
1.02.05.01.05	Direitos de Exploração de Recursos Minerais	0,00	D	0,00	0,00	0,00	D
1.02.05.01.06	Direitos de Exploração de Recursos Hídricos	0,00	D	0,00	0,00	0,00	D
1.02.05.01.07	Direitos Autorais	0,00	D	0,00	0,00	0,00	D
1.02.05.01.08	Patrimônio Cultural	0,00	D	0,00	0,00	0,00	D
1.02.05.01.09	Fundo de Comércio	0,00	D	0,00	0,00	0,00	D
1.02.05.01.10	Software ou Programas de Computador	0,00	D	0,00	0,00	0,00	D

Estes dados são cópia fiel dos constantes em nossos arquivos. Informações protegidas por sigilo fiscal.

Este documento é cópia do original, assinado digitalmente por EDUARDO FONSECA BRANQUINHO, liberado nos autos em 01/11/2023 às 22:45. Para conferir o original, acesse o site <https://esaj.tjsp.jus.br/pastadigital/pg/abrirConferenciaDocumento.do>, informe o processo 0007309-53.2023.8.26.0071 e código z4f9k4Uw.

Relatório de Impressão de Pastas e Fichas

fls. 139

Nome Empresarial: WANDDER IND DE MAQUINAS E EQUIPAMENTOS LTDA

Período da Escrituração: 01/01/2019 a 31/12/2019

CNPJ: 20.446.079/0001-96

SCP:

Registro P030 - Identificação do período e forma de apuração do imposto de renda e da contribuição social sobre o lucro líquido das empresas tributadas pelo lucro presumido

Data Saldo Inicial	Data Saldo Final	Período de apuração
01/07/2019	30/09/2019	T03 - Terceiro Trimestre

Registro P100 - Balanço Patrimonial

Código	Descrição	Saldo inicial	D/C	Total Débitos	Total Créditos	Saldo final	D/C
1.02.05.01.11	Contratos de Aluguel	0,00	D	0,00	0,00	0,00	D
1.02.05.01.12	Contratos de Franquias	0,00	D	0,00	0,00	0,00	D
1.02.05.01.13	Desenvolvimento de Produtos ou Serviços	0,00	D	0,00	0,00	0,00	D
1.02.05.01.14	Direito Readquirido	0,00	D	0,00	0,00	0,00	D
1.02.05.01.15	Leasing Operacional Contratado pela Adquirida em Condições Mais Favoráveis	0,00	D	0,00	0,00	0,00	D
1.02.05.01.16	Intangíveis Não Reconhecidos na Adquirida	0,00	D	0,00	0,00	0,00	D
1.02.05.01.17	Intangíveis Recebidos em Subvenções Governamentais	0,00	D	0,00	0,00	0,00	D
1.02.05.01.18	(-) Redutora de Intangíveis Recebidos em Subvenções Governamentais	0,00	C	0,00	0,00	0,00	C
1.02.05.01.20	(-) Amortização Acumulada - Intangível	0,00	C	0,00	0,00	0,00	C
1.02.05.01.21	Goodwill Intangível	0,00	D	0,00	0,00	0,00	D
1.02.05.01.28	Outros Intangíveis	0,00	D	0,00	0,00	0,00	D
1.02.05.01.29	(-) Outras Contas Redutoras do Intangível	0,00	C	0,00	0,00	0,00	C
1.02.05.01.55	(-) Perdas Estimadas por Redução ao Valor Recuperável (Impairment) - Intangível	0,00	C	0,00	0,00	0,00	C
1.02.05.01.56	(-) Perdas Estimadas por Redução ao Valor Recuperável (Impairment) do Goodwill - Intangível	0,00	C	0,00	0,00	0,00	C
1.02.05.01.75	(-) Subconta Ajuste a Valor Presente (AVP) - Intangível	0,00	C	0,00	0,00	0,00	C
1.02.05.01.77	Subconta - Ajuste Valor Presente Amortização Acumulada - Intangível	0,00	D	0,00	0,00	0,00	D
1.02.05.01.90	Subconta Adoção Inicial - Intangível	0,00	D	0,00	0,00	0,00	D
1.02.05.01.92	Subconta Adoção Inicial Amortização Acumulada - Intangível	0,00	D	0,00	0,00	0,00	D

Estes dados são cópia fiel dos constantes em nossos arquivos. Informações protegidas por sigilo fiscal.

Relatório de Impressão de Pastas e Fichas

fls. 140

Nome Empresarial: WANDDER IND DE MAQUINAS E EQUIPAMENTOS LTDA

Período da Escrituração: 01/01/2019 a 31/12/2019

CNPJ: 20.446.079/0001-96

SCP:

Registro P030 - Identificação do período e forma de apuração do imposto de renda e da contribuição social sobre o lucro líquido das empresas tributadas pelo lucro presumido

Data Saldo Inicial	Data Saldo Final	Período de apuração
01/07/2019	30/09/2019	T03 - Terceiro Trimestre

Registro P100 - Balanço Patrimonial

Código	Descrição	Saldo inicial	D/C	Total Débitos	Total Créditos	Saldo final	D/C
1.02.06	DIFERIDO	0,00	C	0,00	0,00	0,00	C
1.02.06.01	ATIVO DIFERIDO	0,00	C	0,00	0,00	0,00	C
1.02.06.01.01	Despesas Pré-Operacionais ou Pré-Industriais - Ativo Diferido	0,00	D	0,00	0,00	0,00	D
1.02.06.01.02	Despesas com Pesquisas Científicas ou Tecnológicas - Ativo Diferido	0,00	D	0,00	0,00	0,00	D
1.02.06.01.03	Demais Aplicações em Despesas Amortizáveis - Ativo Diferido	0,00	D	0,00	0,00	0,00	D
1.02.06.01.31	(-) Amortização Acumulada - Ativo Diferido	0,00	C	0,00	0,00	0,00	C
1.02.06.01.56	(-) Perdas Estimadas por Redução ao Valor Recuperável (Impairment) - Ativo Diferido	0,00	C	0,00	0,00	0,00	C
1.02.06.01.90	Subconta Adoção Inicial Ativo Diferido	0,00	D	0,00	0,00	0,00	D
2	PASSIVO	0,00	C	0,00	0,00	0,00	C
2.01	PASSIVO CIRCULANTE	0,00	C	0,00	0,00	0,00	C
2.01.01	OBRIGAÇÕES DO CIRCULANTE	0,00	C	0,00	0,00	0,00	C
2.01.01.01	BENEFÍCIOS E ENCARGOS SOCIAIS - CIRCULANTE	0,00	C	0,00	0,00	0,00	C
2.01.01.01.01	Salários e Remunerações a Pagar	0,00	C	0,00	0,00	0,00	C
2.01.01.01.02	Participações no Resultado a Pagar	0,00	C	0,00	0,00	0,00	C
2.01.01.01.03	INSS a Recolher	0,00	C	0,00	0,00	0,00	C
2.01.01.01.04	FGTS a Recolher	0,00	C	0,00	0,00	0,00	C
2.01.01.01.05	Benefícios Não Monetários	0,00	C	0,00	0,00	0,00	C
2.01.01.01.09	Demais Encargos a Recolher	0,00	C	0,00	0,00	0,00	C
2.01.01.01.50	Benefícios Pós-Emprego	0,00	C	0,00	0,00	0,00	C

Estes dados são cópia fiel dos constantes em nossos arquivos. Informações protegidas por sigilo fiscal.

Relatório de Impressão de Pastas e Fichas

fls. 141

Nome Empresarial: WANDDER IND DE MAQUINAS E EQUIPAMENTOS LTDA

Período da Escrituração: 01/01/2019 a 31/12/2019

CNPJ: 20.446.079/0001-96

SCP:

Registro P030 - Identificação do período e forma de apuração do imposto de renda e da contribuição social sobre o lucro líquido das empresas tributadas pelo lucro presumido

Data Saldo Inicial	Data Saldo Final	Período de apuração
01/07/2019	30/09/2019	T03 - Terceiro Trimestre

Registro P100 - Balanço Patrimonial

Código	Descrição	Saldo inicial	D/C	Total Débitos	Total Créditos	Saldo final	D/C
2.01.01.01.55	Outros Benefícios de Curto Prazo	0,00	C	0,00	0,00	0,00	C
2.01.01.01.60	Benefícios Rescisórios	0,00	C	0,00	0,00	0,00	C
2.01.01.03	FORNECEDORES CIRCULANTE	0,00	C	0,00	0,00	0,00	C
2.01.01.03.01	Fornecedores - Operações com Partes Não Relacionadas - No País Circulante	0,00	C	0,00	0,00	0,00	C
2.01.01.03.02	Fornecedores - Operações com Partes Não Relacionadas - No Exterior Circulante	0,00	C	0,00	0,00	0,00	C
2.01.01.03.03	Fornecedores - Operações com Partes Relacionadas - No País Circulante	0,00	C	0,00	0,00	0,00	C
2.01.01.03.04	Fornecedores - Operações com Partes Relacionadas - No Exterior Circulante	0,00	C	0,00	0,00	0,00	C
2.01.01.03.50	(-) Juros a Apropriar Decorrentes de Ajuste a Valor Presente (AVP) - Fornecedores Circulante	0,00	D	0,00	0,00	0,00	D
2.01.01.03.90	Subconta Adoção Inicial - Fornecedores - Circulante	0,00	C	0,00	0,00	0,00	C
2.01.01.05	CONTAS A PAGAR CIRCULANTE	0,00	C	0,00	0,00	0,00	C
2.01.01.05.01	Adiantamentos de Clientes - no País	0,00	C	0,00	0,00	0,00	C
2.01.01.05.02	Adiantamentos de Clientes - no Exterior	0,00	C	0,00	0,00	0,00	C
2.01.01.05.50	(-) Juros a Apropriar Decorrentes de Ajuste a Valor Presente (AVP) - Contas a Pagar - Circulante	0,00	D	0,00	0,00	0,00	D
2.01.01.05.90	Subconta Adoção Inicial - Contas a Pagar - Circulante	0,00	C	0,00	0,00	0,00	C
2.01.01.07	EMPRÉSTIMOS OU FINANCIAMENTOS CIRCULANTE	0,00	C	0,00	0,00	0,00	C
2.01.01.07.01	Duplicatas Descontadas	0,00	C	0,00	0,00	0,00	C
2.01.01.07.02	Empréstimos ou Financiamentos - no País - Circulante	0,00	C	0,00	0,00	0,00	C
2.01.01.07.03	Empréstimos ou Financiamentos - no Exterior Circulante	0,00	C	0,00	0,00	0,00	C

Estes dados são cópia fiel dos constantes em nossos arquivos. Informações protegidas por sigilo fiscal.

Este documento é cópia do original, assinado digitalmente por EDUARDO FONSECA BRANQUINHO, liberado nos autos em 01/11/2023 às 22:45. Para conferir o original, acesse o site <https://esaj.tjsp.jus.br/pastadigital/pg/abrirConferenciaDocumento.do>, informe o processo 0007309-53.2023.8.26.0071 e código 24F9k4Uw.

Relatório de Impressão de Pastas e Fichas

fls. 142

Nome Empresarial: WANDDER IND DE MAQUINAS E EQUIPAMENTOS LTDA

Período da Escrituração: 01/01/2019 a 31/12/2019

CNPJ: 20.446.079/0001-96

SCP:

Registro P030 - Identificação do período e forma de apuração do imposto de renda e da contribuição social sobre o lucro líquido das empresas tributadas pelo lucro presumido

Data Saldo Inicial	Data Saldo Final	Período de apuração
01/07/2019	30/09/2019	T03 - Terceiro Trimestre

Registro P100 - Balanço Patrimonial

Código	Descrição	Saldo inicial	D/C	Total Débitos	Total Créditos	Saldo final	D/C
2.01.01.07.04	Adiantamentos de Contrato de Câmbio	0,00	C	0,00	0,00	0,00	C
2.01.01.07.05	Arrendamento Mercantil - no País Circulante	0,00	C	0,00	0,00	0,00	C
2.01.01.07.06	Arrendamento Mercantil - no Exterior - Circulante	0,00	C	0,00	0,00	0,00	C
2.01.01.07.50	(-) Juros a Apropriar Decorrentes de Ajuste a Valor Presente (AVP) - Empréstimos e Financiamentos - Circulante	0,00	D	0,00	0,00	0,00	D
2.01.01.07.90	Subconta Adoção Inicial - Empréstimos e Financiamentos - Circulante	0,00	C	0,00	0,00	0,00	C
2.01.01.09	OBRIGAÇÕES FISCAIS CIRCULANTE	0,00	C	0,00	0,00	0,00	C
2.01.01.09.01	IRRF a Recolher - Circulante	0,00	C	0,00	0,00	0,00	C
2.01.01.09.02	IPI a Recolher - Circulante	0,00	C	0,00	0,00	0,00	C
2.01.01.09.03	ICMS a Recolher - Circulante	0,00	C	0,00	0,00	0,00	C
2.01.01.09.04	PIS a Recolher - Circulante	0,00	C	0,00	0,00	0,00	C
2.01.01.09.05	COFINS a Recolher - Circulante	0,00	C	0,00	0,00	0,00	C
2.01.01.09.06	IOF a Recolher - Circulante	0,00	C	0,00	0,00	0,00	C
2.01.01.09.07	CIDE a Recolher - Circulante	0,00	C	0,00	0,00	0,00	C
2.01.01.09.08	Tributos Municipais a Recolher	0,00	C	0,00	0,00	0,00	C
2.01.01.09.09	Parcelamentos Especiais a Recolher - Tributos Federais Circulante	0,00	C	0,00	0,00	0,00	C
2.01.01.09.10	Parcelamentos Especiais a Recolher - Tributos Estaduais e Municipais Circulante	0,00	C	0,00	0,00	0,00	C
2.01.01.09.11	Contribuição a Recolher - Desoneração da Folha de Pagamento	0,00	C	0,00	0,00	0,00	C
2.01.01.09.12	Tributos Retidos a Recolher - Circulante	0,00	C	0,00	0,00	0,00	C

Estes dados são cópia fiel dos constantes em nossos arquivos. Informações protegidas por sigilo fiscal.

Este documento é cópia do original, assinado digitalmente por EDUARDO FONSECA BRANQUINHO, liberado nos autos em 01/11/2023 às 22:45. Para conferir o original, acesse o site <https://esaj.tjsp.jus.br/pastadigital/pg/abrirConferenciaDocumento.do>, informe o processo 0007309-53.2023.8.26.0071 e código z4f9k4Uw.

Relatório de Impressão de Pastas e Fichas

fls. 143

Nome Empresarial: WANDDER IND DE MAQUINAS E EQUIPAMENTOS LTDA

Período da Escrituração: 01/01/2019 a 31/12/2019

CNPJ: 20.446.079/0001-96

SCP:

Registro P030 - Identificação do período e forma de apuração do imposto de renda e da contribuição social sobre o lucro líquido das empresas tributadas pelo lucro presumido

Data Saldo Inicial	Data Saldo Final	Período de apuração
01/07/2019	30/09/2019	T03 - Terceiro Trimestre

Registro P100 - Balanço Patrimonial

Código	Descrição	Saldo inicial	D/C	Total Débitos	Total Créditos	Saldo final	D/C
2.01.01.09.13	IRPJ a Recolher - Circulante	0,00	C	0,00	0,00	0,00	C
2.01.01.09.14	CSLL a Recolher - Circulante	0,00	C	0,00	0,00	0,00	C
2.01.01.09.28	Outros Tributos a Recolher - Circulante	0,00	C	0,00	0,00	0,00	C
2.01.01.11	VALORES MOBILIÁRIOS HEDGE NO PAÍS	0,00	C	0,00	0,00	0,00	C
2.01.01.11.01	Derivativos - Hedge Valor Justo - No País	0,00	C	0,00	0,00	0,00	C
2.01.01.11.02	Derivativos - Hedge Fluxo de Caixa - No País	0,00	C	0,00	0,00	0,00	C
2.01.01.11.03	Derivativos - Hedge Investimento no Exterior - No País	0,00	C	0,00	0,00	0,00	C
2.01.01.11.70	Subconta - Ajuste a Valor Justo - Valores Mobiliários Hedge - No País	0,00	C	0,00	0,00	0,00	C
2.01.01.11.90	Subconta Adoção Inicial - Valores Mobiliários Hedge - No País	0,00	C	0,00	0,00	0,00	C
2.01.01.12	VALORES MOBILIÁRIOS - HEDGE - NO EXTERIOR	0,00	C	0,00	0,00	0,00	C
2.01.01.12.01	Derivativos - Hedge Valor Justo - No Exterior	0,00	C	0,00	0,00	0,00	C
2.01.01.12.02	Derivativos - Hedge Fluxo de Caixa - No Exterior	0,00	C	0,00	0,00	0,00	C
2.01.01.12.03	Derivativos - Hedge Investimento no Exterior - No Exterior	0,00	C	0,00	0,00	0,00	C
2.01.01.12.70	Subconta - Ajuste a Valor Justo - Valores Mobiliários Hedge - No Exterior	0,00	C	0,00	0,00	0,00	C
2.01.01.12.90	Subconta Adoção Inicial - Valores Mobiliários Hedge - No Exterior	0,00	C	0,00	0,00	0,00	C
2.01.01.13	TÍTULOS DE DÍVIDA CIRCULANTE	0,00	C	0,00	0,00	0,00	C
2.01.01.13.01	Debêntures a Pagar Circulante	0,00	C	0,00	0,00	0,00	C
2.01.01.13.02	Prêmio na Emissão de Debêntures Circulante	0,00	C	0,00	0,00	0,00	C
2.01.01.13.04	Notas Promissórias a Pagar	0,00	C	0,00	0,00	0,00	C

Estes dados são cópia fiel dos constantes em nossos arquivos. Informações protegidas por sigilo fiscal.

Relatório de Impressão de Pastas e Fichas

fls. 144

Nome Empresarial: WANDDER IND DE MAQUINAS E EQUIPAMENTOS LTDA

Período da Escrituração: 01/01/2019 a 31/12/2019

CNPJ: 20.446.079/0001-96

SCP:

Registro P030 - Identificação do período e forma de apuração do imposto de renda e da contribuição social sobre o lucro líquido das empresas tributadas pelo lucro presumido

Data Saldo Inicial	Data Saldo Final	Período de apuração
01/07/2019	30/09/2019	T03 - Terceiro Trimestre

Registro P100 - Balanço Patrimonial

Código	Descrição	Saldo inicial	D/C	Total Débitos	Total Créditos	Saldo final	D/C
2.01.01.13.05	Bonds a Pagar	0,00	C	0,00	0,00	0,00	C
2.01.01.13.06	Certificados de Recebíveis Imobiliários - CRI	0,00	C	0,00	0,00	0,00	C
2.01.01.13.07	Certificados de Recebíveis do Agronegócio - CRA	0,00	C	0,00	0,00	0,00	C
2.01.01.13.25	Outros Títulos de Dívida a Pagar Pelo Custo Amortizado - Circulante	0,00	C	0,00	0,00	0,00	C
2.01.01.13.27	(-) Custos a Amortizar Títulos de Dívida - Circulante	0,00	D	0,00	0,00	0,00	D
2.01.01.13.28	Outros Títulos de Dívida a Pagar Pelo Pelo Valor Justo(VJPR) - Circulante	0,00	C	0,00	0,00	0,00	C
2.01.01.13.29	(-) Deságio a Apropriar Títulos de Dívida - Circulante	0,00	D	0,00	0,00	0,00	D
2.01.01.13.50	(-) Juros a Apropriar Decorrentes de Ajuste a Valor Presente (AVP) - Títulos de Dívida - Circulante	0,00	D	0,00	0,00	0,00	D
2.01.01.13.70	Subconta - Ajuste a Valor Justo Títulos de Dívida a Pagar - Circulante	0,00	C	0,00	0,00	0,00	C
2.01.01.13.90	Subconta Adoção Inicial - Títulos de Dívida - Circulante	0,00	C	0,00	0,00	0,00	C
2.01.01.15	PROVISÕES CIRCULANTE	0,00	C	0,00	0,00	0,00	C
2.01.01.15.01	Provisão para o Imposto de Renda	0,00	C	0,00	0,00	0,00	C
2.01.01.15.02	Provisão para a Contribuição Social sobre o Lucro Líquido	0,00	C	0,00	0,00	0,00	C
2.01.01.15.03	Férias a Pagar	0,00	C	0,00	0,00	0,00	C
2.01.01.15.04	13º Salário a Pagar	0,00	C	0,00	0,00	0,00	C
2.01.01.15.05	Provisões de Natureza Trabalhista - Circulante	0,00	C	0,00	0,00	0,00	C
2.01.01.15.06	Provisões de Natureza Tributária Circulante	0,00	C	0,00	0,00	0,00	C
2.01.01.15.07	Provisões de Natureza Cível Circulante	0,00	C	0,00	0,00	0,00	C

Estes dados são cópia fiel dos constantes em nossos arquivos. Informações protegidas por sigilo fiscal.

Este documento é cópia do original, assinado digitalmente por EDUARDO FONSECA BRANQUINHO, liberado nos autos em 01/11/2023 às 22:45. Para conferir o original, acesse o site <https://esaj.tjsp.jus.br/pastadigital/pg/abrirConferenciaDocumento.do>, informe o processo 0007309-53.2023.8.26.0071 e código 24F9k4Uw.

Relatório de Impressão de Pastas e Fichas

fls. 145

Nome Empresarial: WANDDER IND DE MAQUINAS E EQUIPAMENTOS LTDA

Período da Escrituração: 01/01/2019 a 31/12/2019

CNPJ: 20.446.079/0001-96

SCP:

Registro P030 - Identificação do período e forma de apuração do imposto de renda e da contribuição social sobre o lucro líquido das empresas tributadas pelo lucro presumido

Data Saldo Inicial	Data Saldo Final	Período de apuração
01/07/2019	30/09/2019	T03 - Terceiro Trimestre

Registro P100 - Balanço Patrimonial

Código	Descrição	Saldo inicial	D/C	Total Débitos	Total Créditos	Saldo final	D/C
2.01.01.15.28	Outras Provisões	0,00	C	0,00	0,00	0,00	C
2.01.01.15.50	(-) Juros a Apropriar Decorrentes de Ajuste a Valor Presente (AVP) - Provisões - Circulante	0,00	D	0,00	0,00	0,00	D
2.01.01.17	OUTRAS OBRIGAÇÕES - CIRCULANTE	0,00	C	0,00	0,00	0,00	C
2.01.01.17.01	Mútuos Partes Não Relacionadas No País - Ciculante	0,00	C	0,00	0,00	0,00	C
2.01.01.17.02	Mútuos - Partes Não Relacionadas No Exterior - Ciculante	0,00	C	0,00	0,00	0,00	C
2.01.01.17.03	Mútuos Partes Relacionadas No País Circulante	0,00	C	0,00	0,00	0,00	C
2.01.01.17.04	Mútuos - Partes Relacionadas No Exterior - Circulante	0,00	C	0,00	0,00	0,00	C
2.01.01.17.09	Contraprestação Contingente Passiva - Combinação de Negócios - Circulante	0,00	C	0,00	0,00	0,00	C
2.01.01.17.10	Passivo Contingente Assumido em Combinação de Negócios - Circulante	0,00	C	0,00	0,00	0,00	C
2.01.01.17.11	Faturamento para Entrega Futura - Circulante	0,00	C	0,00	0,00	0,00	C
2.01.01.17.12	Juros sobre o Capital Próprio a Pagar - Circulante	0,00	C	0,00	0,00	0,00	C
2.01.01.17.13	Dividendos a Pagar Circulante	0,00	C	0,00	0,00	0,00	C
2.01.01.17.15	Conta de Controle de Custo Contratado - Circulante	0,00	C	0,00	0,00	0,00	C
2.01.01.17.16	Conta de Controle de Custo Orçado - Circulante	0,00	C	0,00	0,00	0,00	C
2.01.01.17.25	Direitos Creditórios a Pagar - Circulante	0,00	C	0,00	0,00	0,00	C
2.01.01.17.28	Outras Obrigações Circulante	0,00	C	0,00	0,00	0,00	C
2.01.01.17.50	(-)Juros a Apropriar Decorrentes de Ajuste a Valor Presente (AVP) Outras Contas a Pagar - Circulante	0,00	D	0,00	0,00	0,00	D
2.01.01.17.60	CPC 47 - Passivos de Contrato - Circulante	0,00	C	0,00	0,00	0,00	C

Estes dados são cópia fiel dos constantes em nossos arquivos. Informações protegidas por sigilo fiscal.

Este documento é cópia do original, assinado digitalmente por EDUARDO FONSECA BRANQUINHO, liberado nos autos em 01/11/2023 às 22:45. Para conferir o original, acesse o site <https://esaj.tjsp.jus.br/pastadigital/pg/abrirConferenciaDocumento.do>, informe o processo 0007309-53.2023.8.26.0071 e código 24F9k4Uw.

Relatório de Impressão de Pastas e Fichas

fls. 146

Nome Empresarial: WANDDER IND DE MAQUINAS E EQUIPAMENTOS LTDA

Período da Escrituração: 01/01/2019 a 31/12/2019

CNPJ: 20.446.079/0001-96

SCP:

Registro P030 - Identificação do período e forma de apuração do imposto de renda e da contribuição social sobre o lucro líquido das empresas tributadas pelo lucro presumido

Data Saldo Inicial	Data Saldo Final	Período de apuração
01/07/2019	30/09/2019	T03 - Terceiro Trimestre

Registro P100 - Balanço Patrimonial

Código	Descrição	Saldo inicial	D/C	Total Débitos	Total Créditos	Saldo final	D/C
2.01.01.19	Receitas Diferidas	0,00	C	0,00	0,00	0,00	C
2.01.01.19.01	Receitas Diferidas	0,00	C	0,00	0,00	0,00	C
2.01.01.19.02	(-) Custos Correspondentes às Receitas Diferidas	0,00	D	0,00	0,00	0,00	D
2.01.01.19.03	Subvenção Governamental a Apropriar	0,00	C	0,00	0,00	0,00	C
2.01.01.19.50	(-) Juros a Apropriar Decorrentes de Ajuste a Valor Presente (AVP) Receitas Diferidas	0,00	D	0,00	0,00	0,00	D
2.02	PASSIVO NÃO-CIRCULANTE	0,00	C	0,00	0,00	0,00	C
2.02.01	OBRIGAÇÕES A LONGO PRAZO	0,00	C	0,00	0,00	0,00	C
2.02.01.01	EMPRÉSTIMOS E FINANCIAMENTOS - LONGO PRAZO	0,00	C	0,00	0,00	0,00	C
2.02.01.01.01	Fornecedores - No País - Longo Prazo	0,00	C	0,00	0,00	0,00	C
2.02.01.01.02	Fornecedores - No Exterior - Longo Prazo	0,00	C	0,00	0,00	0,00	C
2.02.01.01.03	Credores por Financiamento - Longo Prazo	0,00	C	0,00	0,00	0,00	C
2.02.01.01.04	Títulos a Pagar - Longo Prazo	0,00	C	0,00	0,00	0,00	C
2.02.01.01.05	Duplicatas Descontadas - Longo Prazo	0,00	C	0,00	0,00	0,00	C
2.02.01.01.06	Empréstimos ou Financiamentos - no País - Longo Prazo	0,00	C	0,00	0,00	0,00	C
2.02.01.01.07	Empréstimos ou Financiamentos - no Exterior - Longo Prazo	0,00	C	0,00	0,00	0,00	C
2.02.01.01.08	Adiantamentos de Contrato de Câmbio	0,00	C	0,00	0,00	0,00	C
2.02.01.01.09	Arrendamento Mercantil - no País - Longo Prazo	0,00	C	0,00	0,00	0,00	C
2.02.01.01.10	Arrendamento Mercantil - no Exterior - Longo Prazo	0,00	C	0,00	0,00	0,00	C
2.02.01.01.11	Adiantamento de Clientes - no País - Longo Prazo	0,00	C	0,00	0,00	0,00	C

Estes dados são cópia fiel dos constantes em nossos arquivos. Informações protegidas por sigilo fiscal.

Este documento é cópia do original, assinado digitalmente por EDUARDO FONSECA BRANQUINHO, liberado nos autos em 01/11/2023 às 22:45. Para conferir o original, acesse o site <https://esaj.tjsp.jus.br/pastadigital/pg/abrirConferenciaDocumento.do>, informe o processo 0007309-53.2023.8.26.0071 e código z4f9k4Uw.

Relatório de Impressão de Pastas e Fichas

fls. 147

Nome Empresarial: WANDDER IND DE MAQUINAS E EQUIPAMENTOS LTDA

Período da Escrituração: 01/01/2019 a 31/12/2019

CNPJ: 20.446.079/0001-96

SCP:

Registro P030 - Identificação do período e forma de apuração do imposto de renda e da contribuição social sobre o lucro líquido das empresas tributadas pelo lucro presumido

Data Saldo Inicial	Data Saldo Final	Período de apuração
01/07/2019	30/09/2019	T03 - Terceiro Trimestre

Registro P100 - Balanço Patrimonial

Código	Descrição	Saldo inicial	D/C	Total Débitos	Total Créditos	Saldo final	D/C
2.02.01.01.12	Adiantamento de Clientes - no Exterior - Longo Prazo	0,00	C	0,00	0,00	0,00	C
2.02.01.01.50	(-)Juros a Apropriar Decorrentes de Ajuste a Valor Presente (AVP) Empréstimos e Financiamentos - Longo Prazo	0,00	D	0,00	0,00	0,00	D
2.02.01.01.70	Subconta - Ajuste a Valor Justo - Empréstimos e Financiamentos - Longo Prazo	0,00	C	0,00	0,00	0,00	C
2.02.01.01.90	Subconta Adoção Inicial - Empréstimos e Financiamentos - Longo Prazo	0,00	C	0,00	0,00	0,00	C
2.02.01.02	BENEFÍCIOS A EMPREGADOS - LONGO PRAZO	0,00	C	0,00	0,00	0,00	C
2.02.01.02.01	Benefícios Pós Emprego - Longo Prazo	0,00	C	0,00	0,00	0,00	C
2.02.01.02.02	Outro Benefícios de Longo Prazo - Longo Prazo	0,00	C	0,00	0,00	0,00	C
2.02.01.02.03	Benefícios Rescisórios - Longo Prazo	0,00	C	0,00	0,00	0,00	C
2.02.01.03	OBRIGAÇÕES FISCAIS - LONGO PRAZO	0,00	C	0,00	0,00	0,00	C
2.02.01.03.01	Parcelamentos Especiais e Ordinários a Recolher - Tributos Federais - Longo Prazo	0,00	C	0,00	0,00	0,00	C
2.02.01.03.02	Parcelamentos Especiais e Ordinários a Recolher - Tributos Estaduais e Municipais - Longo Prazo	0,00	C	0,00	0,00	0,00	C
2.02.01.03.28	Outros Tributos a Recolher - Longo Prazo	0,00	C	0,00	0,00	0,00	C
2.02.01.05	PASSIVOS FISCAIS DIFERIDOS - LONGO PRAZO	0,00	C	0,00	0,00	0,00	C
2.02.01.05.01	Débitos Fiscais IRPJ - Diferenças Temporárias - Longo Prazo	0,00	C	0,00	0,00	0,00	C
2.02.01.05.02	Débitos Fiscais CSLL - Diferenças Temporárias - Longo Prazo	0,00	C	0,00	0,00	0,00	C
2.02.01.07	TÍTULOS DE DÍVIDA - LONGO PRAZO	0,00	C	0,00	0,00	0,00	C
2.02.01.07.01	Debêntures a Pagar - Longo Prazo	0,00	C	0,00	0,00	0,00	C
2.02.01.07.02	Prêmio na Emissão de Debêntures - Longo Prazo	0,00	C	0,00	0,00	0,00	C

Estes dados são cópia fiel dos constantes em nossos arquivos. Informações protegidas por sigilo fiscal.

Relatório de Impressão de Pastas e Fichas

fls. 148

Nome Empresarial: WANDDER IND DE MAQUINAS E EQUIPAMENTOS LTDA

Período da Escrituração: 01/01/2019 a 31/12/2019

CNPJ: 20.446.079/0001-96

SCP:

Registro P030 - Identificação do período e forma de apuração do imposto de renda e da contribuição social sobre o lucro líquido das empresas tributadas pelo lucro presumido

Data Saldo Inicial	Data Saldo Final	Período de apuração
01/07/2019	30/09/2019	T03 - Terceiro Trimestre

Registro P100 - Balanço Patrimonial

Código	Descrição	Saldo inicial	D/C	Total Débitos	Total Créditos	Saldo final	D/C
2.02.01.07.04	Notas Promissórias a Pagar Longo Prazo	0,00	C	0,00	0,00	0,00	C
2.02.01.07.05	Bonds a Pagar	0,00	C	0,00	0,00	0,00	C
2.02.01.07.06	Certificados de Recebíveis Imobiliários(CRI) Longo Prazo	0,00	C	0,00	0,00	0,00	C
2.02.01.07.07	Certificados de Recebíveis do Agronegócio(CRA) Longo Prazo	0,00	C	0,00	0,00	0,00	C
2.02.01.07.25	Outros Títulos de Dívida a Pagar - Pelo Custo Amortizado - Longo Prazo	0,00	C	0,00	0,00	0,00	C
2.02.01.07.27	(-) Custos a Amortizar - Títulos de Dívida - Longo Prazo	0,00	D	0,00	0,00	0,00	D
2.02.01.07.28	Outros Títulos de Dívida a Pagar Pelo Pelo Valor Justo(VJPR) - Longo Prazo	0,00	C	0,00	0,00	0,00	C
2.02.01.07.29	(-) Deságio a Apropriar - Debêntures - Longo Prazo	0,00	D	0,00	0,00	0,00	D
2.02.01.07.70	Subconta - Ajuste a Valor Justo Títulos de Dívida a Pagar - Longo Prazo	0,00	C	0,00	0,00	0,00	C
2.02.01.09	PROVISÕES - LONGO PRAZO	0,00	C	0,00	0,00	0,00	C
2.02.01.09.01	Provisões de Natureza Trabalhista - Longo Prazo	0,00	C	0,00	0,00	0,00	C
2.02.01.09.02	Provisões de Natureza Tributária - Longo Prazo	0,00	C	0,00	0,00	0,00	C
2.02.01.09.03	Provisões de Natureza Cível - Longo Prazo	0,00	C	0,00	0,00	0,00	C
2.02.01.09.28	Outras Provisões - Longo Prazo	0,00	C	0,00	0,00	0,00	C
2.02.01.10	OBRIGAÇÕES FISCAIS LONGO PRAZO	0,00	C	0,00	0,00	0,00	C
2.02.01.10.01	IRRF a Recolher - Longo Prazo	0,00	C	0,00	0,00	0,00	C
2.02.01.10.02	IPI a Recolher - Longo Prazo	0,00	C	0,00	0,00	0,00	C
2.02.01.10.03	ICMS a Recolher - Longo Prazo	0,00	C	0,00	0,00	0,00	C
2.02.01.10.04	PIS a Recolher - Longo Prazo	0,00	C	0,00	0,00	0,00	C

Estes dados são cópia fiel dos constantes em nossos arquivos. Informações protegidas por sigilo fiscal.

Este documento é cópia do original, assinado digitalmente por EDUARDO FONSECA BRANQUINHO, liberado nos autos em 01/11/2023 às 22:45. Para conferir o original, acesse o site <https://esaj.tjsp.jus.br/pastadigital/pg/abrirConferenciaDocumento.do>, informe o processo 0007309-53.2023.8.26.0071 e código z4f9k4Uw.

Relatório de Impressão de Pastas e Fichas

fls. 149

Nome Empresarial: WANDDER IND DE MAQUINAS E EQUIPAMENTOS LTDA

Período da Escrituração: 01/01/2019 a 31/12/2019

CNPJ: 20.446.079/0001-96

SCP:

Registro P030 - Identificação do período e forma de apuração do imposto de renda e da contribuição social sobre o lucro líquido das empresas tributadas pelo lucro presumido

Data Saldo Inicial	Data Saldo Final	Período de apuração
01/07/2019	30/09/2019	T03 - Terceiro Trimestre

Registro P100 - Balanço Patrimonial

Código	Descrição	Saldo inicial	D/C	Total Débitos	Total Créditos	Saldo final	D/C
2.02.01.10.05	COFINS a Recolher - Longo Prazo	0,00	C	0,00	0,00	0,00	C
2.02.01.10.06	IOF a Recolher - Longo Prazo	0,00	C	0,00	0,00	0,00	C
2.02.01.10.07	CIDE a Recolher - Longo Prazo	0,00	C	0,00	0,00	0,00	C
2.02.01.10.08	Tributos Municipais a Recolher - Longo Prazo	0,00	C	0,00	0,00	0,00	C
2.02.01.10.09	Parcelamentos Especiais a Recolher - Tributos Federais Longo Prazo	0,00	C	0,00	0,00	0,00	C
2.02.01.10.10	Parcelamentos Especiais a Recolher - Tributos Estaduais e Municipais Longo Prazo	0,00	C	0,00	0,00	0,00	C
2.02.01.10.11	Contribuição a Recolher - Desoneração da Folha de Pagamento - Longo Prazo	0,00	C	0,00	0,00	0,00	C
2.02.01.10.28	Outros Tributos a Recolher - Longo Prazo	0,00	C	0,00	0,00	0,00	C
2.02.01.11	OUTRAS OBRIGAÇÕES - LONGO PRAZO	0,00	C	0,00	0,00	0,00	C
2.02.01.11.01	Mútuos - Partes Não Relacionadas No País - Longo Prazo	0,00	C	0,00	0,00	0,00	C
2.02.01.11.02	Mútuos - Partes Não Relacionadas - Longo Prazo	0,00	C	0,00	0,00	0,00	C
2.02.01.11.03	Mútuos Partes Relacionadas No País - Longo Prazo	0,00	C	0,00	0,00	0,00	C
2.02.01.11.04	Mútuos - Partes Relacionadas No Exterior - Longo Prazo	0,00	C	0,00	0,00	0,00	C
2.02.01.11.10	Passivo Contingente Assumido em Combinação de Negócios - Longo Prazo	0,00	C	0,00	0,00	0,00	C
2.02.01.11.13	Adiantamento para Futuro Aumento de Capital - Passivo - Longo Prazo	0,00	C	0,00	0,00	0,00	C
2.02.01.11.15	Conta de Controle de Custo Contratado - Longo Prazo	0,00	C	0,00	0,00	0,00	C
2.02.01.11.16	Conta de Controle de Custo Orçado - Longo Prazo	0,00	C	0,00	0,00	0,00	C
2.02.01.11.22	(-) Ajuste a Valor Presente Outras Contas a Pagar Longo Prazo	0,00	D	0,00	0,00	0,00	D
2.02.01.11.28	Outras Obrigações - Longo Prazo	0,00	C	0,00	0,00	0,00	C

Estes dados são cópia fiel dos constantes em nossos arquivos. Informações protegidas por sigilo fiscal.

Este documento é cópia do original, assinado digitalmente por EDUARDO FONSECA BRANQUINHO, liberado nos autos em 01/11/2023 às 22:45. Para conferir o original, acesse o site <https://esaj.tjsp.jus.br/pastadigital/pg/abrirConferenciaDocumento.do>, informe o processo 0007309-53.2023.8.26.0071 e código z4f9k4Uw.

Relatório de Impressão de Pastas e Fichas

fls. 150

Nome Empresarial: WANDDER IND DE MAQUINAS E EQUIPAMENTOS LTDA

Período da Escrituração: 01/01/2019 a 31/12/2019

CNPJ: 20.446.079/0001-96

SCP:

Registro P030 - Identificação do período e forma de apuração do imposto de renda e da contribuição social sobre o lucro líquido das empresas tributadas pelo lucro presumido

Data Saldo Inicial	Data Saldo Final	Período de apuração
01/07/2019	30/09/2019	T03 - Terceiro Trimestre

Registro P100 - Balanço Patrimonial

Código	Descrição	Saldo inicial	D/C	Total Débitos	Total Créditos	Saldo final	D/C
2.02.01.11.50	(-) Juros a Apropriar Decorrentes de Ajuste a Valor Presente (AVP) Outras Obrigações - Longo Prazo	0,00	D	0,00	0,00	0,00	D
2.02.01.11.60	CPC 47 - Passivos de Contrato - Longo Prazo	0,00	C	0,00	0,00	0,00	C
2.02.01.11.70	Subconta - Ajuste a Valor Justo Outras Obrigações - Longo Prazo	0,00	C	0,00	0,00	0,00	C
2.02.01.11.90	Subconta Adoção Inicial - Outras Obrigações - Longo Prazo	0,00	C	0,00	0,00	0,00	C
2.02.01.21	RECEITAS DIFERIDAS	0,00	C	0,00	0,00	0,00	C
2.02.01.21.01	Receitas Diferidas	0,00	C	0,00	0,00	0,00	C
2.02.01.21.02	(-) Custos Correspondentes às Receitas Diferidas	0,00	D	0,00	0,00	0,00	D
2.02.01.21.03	Subvenção Governamental a Apropriar	0,00	C	0,00	0,00	0,00	C
2.02.01.21.50	(-) Juros a Apropriar Decorrentes de Ajuste a Valor Presente (AVP) - Receita Diferida - Longo Prazo	0,00	D	0,00	0,00	0,00	D
2.02.01.21.70	Subconta - Ajuste a Valor Justo Receita Diferida - Longo Prazo	0,00	C	0,00	0,00	0,00	C
2.02.01.21.90	Subconta Adoção Inicial - Receita Diferida - Longo Prazo	0,00	C	0,00	0,00	0,00	C
2.03	PATRIMÔNIO LÍQUIDO	0,00	C	0,00	0,00	0,00	C
2.03.01	CAPITAL SOCIAL	0,00	C	0,00	0,00	0,00	C
2.03.01.01	CAPITAL REALIZADO - DE RESIDENTE NO PAÍS	0,00	C	0,00	0,00	0,00	C
2.03.01.01.01	Capital Subscrito de Domiciliados e Residentes no País	0,00	C	0,00	0,00	0,00	C
2.03.01.01.21	(-) Capital a Integralizar de Domiciliados e Residentes no País	0,00	D	0,00	0,00	0,00	D
2.03.01.02	CAPITAL REALIZADO - DE NÃO RESIDENTE NO PAÍS	0,00	C	0,00	0,00	0,00	C
2.03.01.02.01	Capital Subscrito de Domiciliados e Residentes no Exterior	0,00	C	0,00	0,00	0,00	C

Estes dados são cópia fiel dos constantes em nossos arquivos. Informações protegidas por sigilo fiscal.

Este documento é cópia do original, assinado digitalmente por EDUARDO FONSECA BRANQUINHO, liberado nos autos em 01/11/2023 às 22:45. Para conferir o original, acesse o site <https://esaj.tjsp.jus.br/pastadigital/rg/abrirConferenciaDocumento.do>, informe o processo 0007309-53.2023.8.26.0071 e código z4f9k4Uw.

Relatório de Impressão de Pastas e Fichas

fls. 151

Nome Empresarial: WANDDER IND DE MAQUINAS E EQUIPAMENTOS LTDA

Período da Escrituração: 01/01/2019 a 31/12/2019

CNPJ: 20.446.079/0001-96

SCP:

Registro P030 - Identificação do período e forma de apuração do imposto de renda e da contribuição social sobre o lucro líquido das empresas tributadas pelo lucro presumido

Data Saldo Inicial	Data Saldo Final	Período de apuração
01/07/2019	30/09/2019	T03 - Terceiro Trimestre

Registro P100 - Balanço Patrimonial

Código	Descrição	Saldo inicial	D/C	Total Débitos	Total Créditos	Saldo final	D/C
2.03.01.02.10	(-) Capital a Integralizar de Domiciliados e Residentes no Exterior	0,00	D	0,00	0,00	0,00	D
2.03.01.10	GASTOS COM EMISSÕES DE TÍTULOS PATRIMONIAIS	0,00	C	0,00	0,00	0,00	C
2.03.01.10.01	(-) Gastos com Emissão de Ações	0,00	D	0,00	0,00	0,00	D
2.03.02	RESERVAS	0,00	C	0,00	0,00	0,00	C
2.03.02.01	RESERVAS DE CAPITAL	0,00	C	0,00	0,00	0,00	C
2.03.02.01.01	Ágio na Emissão de Ações	0,00	C	0,00	0,00	0,00	C
2.03.02.01.02	Reserva Especial de Ágio na Incorporação	0,00	C	0,00	0,00	0,00	C
2.03.02.01.03	Alienação de Partes Beneficiárias e Bônus de Subscrição	0,00	C	0,00	0,00	0,00	C
2.03.02.01.11	Doações e Subvenções para Investimentos (Reserva constituída até 31/12/2007)	0,00	C	0,00	0,00	0,00	C
2.03.02.01.12	Prêmio Recebido na Emissão de Debêntures (Reserva constituída até 31/12/2007)	0,00	C	0,00	0,00	0,00	C
2.03.02.01.99	Outras Reservas de Capital	0,00	C	0,00	0,00	0,00	C
2.03.02.02	RESERVAS DE REAVALIAÇÃO	0,00	C	0,00	0,00	0,00	C
2.03.02.02.01	Reavaliação de Ativos Próprios	0,00	C	0,00	0,00	0,00	C
2.03.02.02.02	Reavaliação de Ativos em Coligadas/Controladas avaliados pelo MEP	0,00	C	0,00	0,00	0,00	C
2.03.02.03	RESERVAS DE LUCROS	0,00	C	0,00	0,00	0,00	C
2.03.02.03.01	Reserva Legal	0,00	C	0,00	0,00	0,00	C
2.03.02.03.02	Reserva Estatutária	0,00	C	0,00	0,00	0,00	C
2.03.02.03.03	Reserva para Contingência	0,00	C	0,00	0,00	0,00	C
2.03.02.03.04	Reserva de Incentivos Fiscais	0,00	C	0,00	0,00	0,00	C

Estes dados são cópia fiel dos constantes em nossos arquivos. Informações protegidas por sigilo fiscal.

Este documento é cópia do original, assinado digitalmente por EDUARDO FONSECA BRANQUINHO, liberado nos autos em 01/11/2023 às 22:45. Para conferir o original, acesse o site <https://esaj.tjsp.jus.br/pastadigital/pg/abrirConferenciaDocumento.do>, informe o processo 0007309-53.2023.8.26.0071 e código z4f9k4Uw.

Relatório de Impressão de Pastas e Fichas

fls. 152

Nome Empresarial: WANDDER IND DE MAQUINAS E EQUIPAMENTOS LTDA

Período da Escrituração: 01/01/2019 a 31/12/2019

CNPJ: 20.446.079/0001-96

SCP:

Registro P030 - Identificação do período e forma de apuração do imposto de renda e da contribuição social sobre o lucro líquido das empresas tributadas pelo lucro presumido

Data Saldo Inicial	Data Saldo Final	Período de apuração
01/07/2019	30/09/2019	T03 - Terceiro Trimestre

Registro P100 - Balanço Patrimonial

Código	Descrição	Saldo inicial	D/C	Total Débitos	Total Créditos	Saldo final	D/C
2.03.02.03.05	Reserva de Lucros para Expansão	0,00	C	0,00	0,00	0,00	C
2.03.02.03.06	Reserva de Lucros a Realizar	0,00	C	0,00	0,00	0,00	C
2.03.02.03.07	Reserva Especial para Dividendo Obrigatório não Distribuído	0,00	C	0,00	0,00	0,00	C
2.03.02.03.08	Reserva de Prêmio na Emissão de Debêntures	0,00	C	0,00	0,00	0,00	C
2.03.02.03.09	Reserva para Aumento de Capital (Lei nº 9.249/1995, art. 9º, § 9º)	0,00	C	0,00	0,00	0,00	C
2.03.02.03.99	Outras Reservas de Lucros	0,00	C	0,00	0,00	0,00	C
2.03.03	AJUSTES DE AVALIAÇÃO PATRIMONIAL	0,00	C	0,00	0,00	0,00	C
2.03.03.01	AJUSTES DE AVALIAÇÃO PATRIMONIAL	0,00	C	0,00	0,00	0,00	C
2.03.03.01.01	Contrapartidas Ajustes Ativos Financeiros Disponíveis para Venda	0,00	C	0,00	0,00	0,00	C
2.03.03.01.02	Contrapartidas Ajustes em Operações de Hedge	0,00	C	0,00	0,00	0,00	C
2.03.03.01.03	Contrapartida da Diferença Positiva de Ativo Imobilizado Transferido para Propriedade para Investimento	0,00	C	0,00	0,00	0,00	C
2.03.03.01.04	Contrapartida de Ajustes dos Planos de Benefícios a Empregados	0,00	C	0,00	0,00	0,00	C
2.03.03.01.05	Contrapartida de Ajustes do Ativo Imobilizado e de Propriedades para Investimento - Adoção Inicial CPCs	0,00	C	0,00	0,00	0,00	C
2.03.03.01.06	Ajustes Acumulados de Conversão	0,00	C	0,00	0,00	0,00	C
2.03.03.01.30	(-) Ajustes de Avaliação Patrimonial Negativos	0,00	D	0,00	0,00	0,00	D
2.03.03.01.90	Outros Resultados Abrangentes - Ajustes de Avaliação Patrimonial	0,00	C	0,00	0,00	0,00	C
2.03.03.02	AJUSTES DE AVALIAÇÃO PATRIMONIAL - REFLEXOS	0,00	C	0,00	0,00	0,00	C
2.03.03.02.01	Contrapartidas Ajustes Ativos Financeiros Disponíveis para Venda - Refexa	0,00	C	0,00	0,00	0,00	C

Estes dados são cópia fiel dos constantes em nossos arquivos. Informações protegidas por sigilo fiscal.

Relatório de Impressão de Pastas e Fichas

fls. 153

Nome Empresarial: WANDDER IND DE MAQUINAS E EQUIPAMENTOS LTDA

Período da Escrituração: 01/01/2019 a 31/12/2019

CNPJ: 20.446.079/0001-96

SCP:

Registro P030 - Identificação do período e forma de apuração do imposto de renda e da contribuição social sobre o lucro líquido das empresas tributadas pelo lucro presumido

Data Saldo Inicial	Data Saldo Final	Período de apuração
01/07/2019	30/09/2019	T03 - Terceiro Trimestre

Registro P100 - Balanço Patrimonial

Código	Descrição	Saldo inicial	D/C	Total Débitos	Total Créditos	Saldo final	D/C
2.03.03.02.02	Contrapartidas Ajustes em Operações de Hedge - Reflexa	0,00	C	0,00	0,00	0,00	C
2.03.03.02.03	Contrapartida Diferença Positiva de Ativo Imobilizado Transferido para Propriedades para Investimento - Reflexa	0,00	C	0,00	0,00	0,00	C
2.03.03.02.04	Contrapartida Ajustes Planos de Benefícios a Empregados - Reflexa	0,00	C	0,00	0,00	0,00	C
2.03.03.02.05	Contrapartida Ajustes Imobilizado e Propriedades para Investimento - Adoção Inicial CPCs - Reflexa	0,00	C	0,00	0,00	0,00	C
2.03.03.02.06	Ajustes Acumulados de Conversão - Reflexa	0,00	C	0,00	0,00	0,00	C
2.03.03.02.30	(-) Ajustes de Avaliação Patrimonial Negativos - Reflexa	0,00	D	0,00	0,00	0,00	D
2.03.03.02.90	Outros Resultados Abrangentes - Ajustes de Avaliação Patrimonial - Reflexa	0,00	C	0,00	0,00	0,00	C
2.03.04	OUTRAS CONTAS DO PATRIMÔNIO LÍQUIDO	0,00	C	0,00	0,00	0,00	C
2.03.04.01	OUTRAS CONTAS DO PATRIMÔNIO LÍQUIDO	0,00	C	0,00	0,00	0,00	C
2.03.04.01.01	Lucros Acumulados e/ou Saldo à Disposição da Assembléia	0,00	C	0,00	0,00	0,00	C
2.03.04.01.05	Contraprestação Contingente - Combinação de Negócios - Patrimônio Líquido	0,00	C	0,00	0,00	0,00	C
2.03.04.01.10	Ajustes de Exercícios Anteriores	0,00	C	0,00	0,00	0,00	C
2.03.04.01.11	(-) Prejuízos Acumulados	0,00	D	0,00	0,00	0,00	D
2.03.04.01.12	(-) Ações em Tesouraria	0,00	D	0,00	0,00	0,00	D
2.03.04.01.15	(-) Transações de Capital	0,00	D	0,00	0,00	0,00	D
2.03.04.01.90	Contas do Patrimônio Líquido Não Classificadas	0,00	C	0,00	0,00	0,00	C

Estes dados são cópia fiel dos constantes em nossos arquivos. Informações protegidas por sigilo fiscal.

Este documento é cópia do original, assinado digitalmente por EDUARDO FONSECA BRANQUINHO, liberado nos autos em 01/11/2023 às 22:45. Para conferir o original, acesse o site <https://esaj.tjsp.jus.br/pastadigital/pg/abrirConferenciaDocumento.do>, informe o processo 0007309-53.2023.8.26.0071 e código 24F9k4Uw.

Relatório de Impressão de Pastas e Fichas

fls. 154

Nome Empresarial: WANDDER IND DE MAQUINAS E EQUIPAMENTOS LTDA

Período da Escrituração: 01/01/2019 a 31/12/2019

CNPJ: 20.446.079/0001-96

SCP:

Registro P030 - Identificação do período e forma de apuração do imposto de renda e da contribuição social sobre o lucro líquido das empresas tributadas pelo lucro presumido

Data Saldo Inicial	Data Saldo Final	Período de apuração
01/10/2019	31/12/2019	T04 - Quarto Trimestre

Registro P100 - Balanço Patrimonial

Código	Descrição	Saldo inicial	D/C	Total Débitos	Total Créditos	Saldo final	D/C
1	ATIVO	0,00	C	0,00	0,00	0,00	C
1.01	ATIVO CIRCULANTE	0,00	C	0,00	0,00	0,00	C
1.01.01	DISPONIBILIDADES	0,00	C	0,00	0,00	0,00	C
1.01.01.01	CAIXA GERAL	0,00	C	0,00	0,00	0,00	C
1.01.01.01.01	Caixa Matriz	0,00	D	0,00	0,00	0,00	D
1.01.01.01.02	Caixa Filiais	0,00	D	0,00	0,00	0,00	D
1.01.01.02	DEPÓSITOS BANCÁRIOS À VISTA	0,00	C	0,00	0,00	0,00	C
1.01.01.02.01	Bancos Conta Movimento - No País	0,00	D	0,00	0,00	0,00	D
1.01.01.02.02	Bancos Conta Movimento - No Exterior	0,00	D	0,00	0,00	0,00	D
1.01.01.04	NUMERÁRIOS EM TRÂNSITO	0,00	C	0,00	0,00	0,00	C
1.01.01.04.01	Numerários em Trânsito	0,00	D	0,00	0,00	0,00	D
1.01.01.05	VALORES MOBILIÁRIOS - NÃO HEDGE - NO PAÍS	0,00	C	0,00	0,00	0,00	C
1.01.01.05.01	Títulos para Negociação - Mensurados a Valor Justo Por Meio do Resultado (VJPR) - No País	0,00	D	0,00	0,00	0,00	D
1.01.01.05.02	Títulos Disponíveis para Venda - No País	0,00	D	0,00	0,00	0,00	D
1.01.01.05.03	Títulos Mantidos até o Vencimento - No País	0,00	D	0,00	0,00	0,00	D
1.01.01.05.10	Debêntures Emitidas por Partes Relacionadas - No País	0,00	D	0,00	0,00	0,00	D
1.01.01.05.11	Debêntures Emitidas por Partes Não Relacionadas - No País	0,00	D	0,00	0,00	0,00	D
1.01.01.05.15	Outros Empréstimos e Recebíveis - No País	0,00	D	0,00	0,00	0,00	D

Estes dados são cópia fiel dos constantes em nossos arquivos. Informações protegidas por sigilo fiscal.

Este documento é cópia do original, assinado digitalmente por EDUARDO FONSECA BRANQUINHO, liberado nos autos em 01/11/2023 às 22:45. Para conferir o original, acesse o site <https://esaj.tjsp.jus.br/pastadigital/pg/abrirConferenciaDocumento.do>, informe o processo 0007309-53.2023.8.26.0071 e código z4f9k4Uw.

Relatório de Impressão de Pastas e Fichas

fls. 155

Nome Empresarial: WANDDER IND DE MAQUINAS E EQUIPAMENTOS LTDA

Período da Escrituração: 01/01/2019 a 31/12/2019

CNPJ: 20.446.079/0001-96

SCP:

Registro P030 - Identificação do período e forma de apuração do imposto de renda e da contribuição social sobre o lucro líquido das empresas tributadas pelo lucro presumido

Data Saldo Inicial	Data Saldo Final	Período de apuração
01/10/2019	31/12/2019	T04 - Quarto Trimestre

Registro P100 - Balanço Patrimonial

Código	Descrição	Saldo inicial	D/C	Total Débitos	Total Créditos	Saldo final	D/C
1.01.01.05.50	(-) Juros a Apropriar Decorrentes de Ajuste a Valor Presente (AVP) - Valores Mobiliários - No País	0,00	C	0,00	0,00	0,00	C
1.01.01.05.55	(-) Perdas por Redução ao Valor Recuperável (Impairment)- Valores Mobiliários - No País	0,00	C	0,00	0,00	0,00	C
1.01.01.05.70	Subconta - Ajuste a Valor Justo - Valores Mobiliários Não Hedge -No País	0,00	D	0,00	0,00	0,00	D
1.01.01.05.90	Subconta Adoção Inicial - Valores Mobiliários Não Hedge - No País	0,00	D	0,00	0,00	0,00	D
1.01.01.06	VALORES MOBILIÁRIOS - HEDGE - NO PAÍS	0,00	C	0,00	0,00	0,00	C
1.01.01.06.01	Derivativos - Hedge Valor Justo - No País	0,00	D	0,00	0,00	0,00	D
1.01.01.06.02	Derivativos - Hedge Fluxo de Caixa - No País	0,00	D	0,00	0,00	0,00	D
1.01.01.06.03	Derivativos - Hedge Investimento no Exterior - No País	0,00	D	0,00	0,00	0,00	D
1.01.01.06.70	Subconta - Ajuste a Valor Justo - Valores Mobiliários Hedge - No País	0,00	D	0,00	0,00	0,00	D
1.01.01.06.90	Subconta Adoção Inicial - Valores Mobiliários Hedge - No País	0,00	D	0,00	0,00	0,00	D
1.01.01.09	VALORES MOBILIÁRIOS - NÃO HEDGE - NO EXTERIOR	0,00	C	0,00	0,00	0,00	C
1.01.01.09.01	Títulos para Negociação - Mensurados a Valor Justo por Meio de Resultado (VJPR) - No Exterior	0,00	D	0,00	0,00	0,00	D
1.01.01.09.02	Títulos Disponíveis para Venda - No Exterior	0,00	D	0,00	0,00	0,00	D
1.01.01.09.03	Títulos Mantidos até o Vencimento - No Exterior	0,00	D	0,00	0,00	0,00	D
1.01.01.09.10	Debêntures emitidas por Partes Relacionadas - No Exterior	0,00	D	0,00	0,00	0,00	D
1.01.01.09.11	Debêntures emitidas por Partes Não Relacionadas - No Exterior	0,00	D	0,00	0,00	0,00	D
1.01.01.09.15	Outros Empréstimos e Recebíveis - No Exterior	0,00	D	0,00	0,00	0,00	D

Estes dados são cópia fiel dos constantes em nossos arquivos. Informações protegidas por sigilo fiscal.

Relatório de Impressão de Pastas e Fichas

fls. 156

Nome Empresarial: WANDDER IND DE MAQUINAS E EQUIPAMENTOS LTDA

Período da Escrituração: 01/01/2019 a 31/12/2019

CNPJ: 20.446.079/0001-96

SCP:

Registro P030 - Identificação do período e forma de apuração do imposto de renda e da contribuição social sobre o lucro líquido das empresas tributadas pelo lucro presumido

Data Saldo Inicial	Data Saldo Final	Período de apuração
01/10/2019	31/12/2019	T04 - Quarto Trimestre

Registro P100 - Balanço Patrimonial

Código	Descrição	Saldo inicial	D/C	Total Débitos	Total Créditos	Saldo final	D/C
1.01.01.09.50	(-) Juros a Apropriar Decorrentes de Ajuste a Valor Presente (AVP) - Valores Mobiliários - No Exterior	0,00	C	0,00	0,00	0,00	C
1.01.01.09.55	(-) Perdas por Redução ao Valor Recuperável (Impairment)- Valores Mobiliários - No Exterior	0,00	C	0,00	0,00	0,00	C
1.01.01.09.70	Subconta - Ajuste a Valor Justo - Não Hedge - No Exterior	0,00	D	0,00	0,00	0,00	D
1.01.01.09.90	Subconta Adoção Inicial - Valores Mobiliários Não Hedge - No Exterior	0,00	D	0,00	0,00	0,00	D
1.01.01.10	VALORES MOBILIÁRIOS - HEDGE - NO EXTERIOR	0,00	C	0,00	0,00	0,00	C
1.01.01.10.01	Derivativos - Hedge Valor Justo - No Exterior	0,00	D	0,00	0,00	0,00	D
1.01.01.10.02	Derivativos - Hedge Fluxo de Caixa - No Exterior	0,00	D	0,00	0,00	0,00	D
1.01.01.10.03	Derivativos - Hedge Investimento no Exterior - No Exterior	0,00	D	0,00	0,00	0,00	D
1.01.01.10.70	Subconta - Ajuste a Valor Justo - Valores Mobiliários Hedge - No Exterior	0,00	D	0,00	0,00	0,00	D
1.01.01.10.90	Subconta - Adoção Inicial - Valores Mobiliários Hedge - No Exterior	0,00	D	0,00	0,00	0,00	D
1.01.01.40	RECURSOS NO EXTERIOR DECORRENTES DE EXPORTAÇÃO	0,00	C	0,00	0,00	0,00	C
1.01.01.40.01	Recursos no Exterior Decorrentes de Exportação	0,00	D	0,00	0,00	0,00	D
1.01.01.99	OUTRAS DISPONIBILIDADES	0,00	C	0,00	0,00	0,00	C
1.01.01.99.01	Outras Disponibilidades	0,00	D	0,00	0,00	0,00	D
1.01.02	CRÉDITOS	0,00	C	0,00	0,00	0,00	C
1.01.02.01	ADIANTAMENTOS	0,00	C	0,00	0,00	0,00	C
1.01.02.01.01	Adiantamentos a Fornecedores - no País Circulante	0,00	D	0,00	0,00	0,00	D
1.01.02.01.02	Adiantamentos a Fornecedores - no Exterior Circulante	0,00	D	0,00	0,00	0,00	D

Estes dados são cópia fiel dos constantes em nossos arquivos. Informações protegidas por sigilo fiscal.

Relatório de Impressão de Pastas e Fichas

fls. 157

Nome Empresarial: WANDDER IND DE MAQUINAS E EQUIPAMENTOS LTDA

Período da Escrituração: 01/01/2019 a 31/12/2019

CNPJ: 20.446.079/0001-96

SCP:

Registro P030 - Identificação do período e forma de apuração do imposto de renda e da contribuição social sobre o lucro líquido das empresas tributadas pelo lucro presumido

Data Saldo Inicial	Data Saldo Final	Período de apuração
01/10/2019	31/12/2019	T04 - Quarto Trimestre

Registro P100 - Balanço Patrimonial

Código	Descrição	Saldo inicial	D/C	Total Débitos	Total Créditos	Saldo final	D/C
1.01.02.01.03	Adiantamentos a Funcionários Circulante	0,00	D	0,00	0,00	0,00	D
1.01.02.01.04	Adiantamentos a Terceiros Circulante	0,00	D	0,00	0,00	0,00	D
1.01.02.01.98	Outros Adiantamentos Circulante	0,00	D	0,00	0,00	0,00	D
1.01.02.02	DUPLICATAS A RECEBER	0,00	C	0,00	0,00	0,00	C
1.01.02.02.01	Duplicatas a Receber - Operações com Partes Não Relacionadas - no País	0,00	D	0,00	0,00	0,00	D
1.01.02.02.02	Duplicatas a Receber - Operações com Partes Não Relacionadas - no Exterior	0,00	D	0,00	0,00	0,00	D
1.01.02.02.03	Duplicatas a Receber - Operações com Partes Relacionadas - no País	0,00	D	0,00	0,00	0,00	D
1.01.02.02.04	Duplicatas a Receber - Operações com Partes Relacionadas - no Exterior	0,00	D	0,00	0,00	0,00	D
1.01.02.02.50	(-) Juros a Apropriar Decorrentes de Ajuste da Valor Presente (AVP) Duplicatas a Receber	0,00	C	0,00	0,00	0,00	C
1.01.02.02.52	(-) Perdas Estimadas em Créditos de Liquidação Duvidosa - Duplicatas a Receber	0,00	C	0,00	0,00	0,00	C
1.01.02.02.55	(-) Perdas por Redução ao Valor Recuperável (Impairment) - Duplicatas a Receber	0,00	C	0,00	0,00	0,00	C
1.01.02.02.90	Subconta Adoção Inicial - Duplicatas a Receber	0,00	D	0,00	0,00	0,00	D
1.01.02.03	TRIBUTOS A RECUPERAR	0,00	C	0,00	0,00	0,00	C
1.01.02.03.01	IPI a Recuperar	0,00	D	0,00	0,00	0,00	D
1.01.02.03.02	ICMS a Recuperar	0,00	D	0,00	0,00	0,00	D
1.01.02.03.03	PIS a Recuperar - Crédito Básico	0,00	D	0,00	0,00	0,00	D
1.01.02.03.04	PIS a Recuperar - Crédito Presumido	0,00	D	0,00	0,00	0,00	D
1.01.02.03.05	COFINS a Recuperar - Crédito Básico	0,00	D	0,00	0,00	0,00	D

Estes dados são cópia fiel dos constantes em nossos arquivos. Informações protegidas por sigilo fiscal.

Este documento é cópia do original, assinado digitalmente por EDUARDO FONSECA BRANQUINHO, liberado nos autos em 01/11/2023 às 22:45. Para conferir o original, acesse o site <https://esaj.tjsp.jus.br/pastadigital/pg/abrirConferenciaDocumento.do>, informe o processo 0007309-53.2023.8.26.0071 e código z4f9k4Uw.

Relatório de Impressão de Pastas e Fichas

fls. 158

Nome Empresarial: WANDDER IND DE MAQUINAS E EQUIPAMENTOS LTDA

Período da Escrituração: 01/01/2019 a 31/12/2019

CNPJ: 20.446.079/0001-96

SCP:

Registro P030 - Identificação do período e forma de apuração do imposto de renda e da contribuição social sobre o lucro líquido das empresas tributadas pelo lucro presumido

Data Saldo Inicial	Data Saldo Final	Período de apuração
01/10/2019	31/12/2019	T04 - Quarto Trimestre

Registro P100 - Balanço Patrimonial

Código	Descrição	Saldo inicial	D/C	Total Débitos	Total Créditos	Saldo final	D/C
1.01.02.03.06	COFINS a Recuperar - Crédito Presumido	0,00	D	0,00	0,00	0,00	D
1.01.02.03.07	CIDE a Recuperar	0,00	D	0,00	0,00	0,00	D
1.01.02.03.40	Outros Impostos e Contribuições a Recuperar	0,00	D	0,00	0,00	0,00	D
1.01.02.03.50	(-) Juros a Apropriar Decorrentes de Ajuste a Valor Presente (AVP) - Tributos a Recuperar	0,00	C	0,00	0,00	0,00	C
1.01.02.03.55	(-) Perdas por Redução ao Valor Recuperável (Impairment) - Tributos a Recuperar	0,00	C	0,00	0,00	0,00	C
1.01.02.04	TRIBUTOS A COMPENSAR	0,00	C	0,00	0,00	0,00	C
1.01.02.04.01	Imposto de Renda Retido na Fonte (IRRF)	0,00	D	0,00	0,00	0,00	D
1.01.02.04.02	IRPJ Recolhido por Estimativa	0,00	D	0,00	0,00	0,00	D
1.01.02.04.03	IRPJ Saldo Negativo	0,00	D	0,00	0,00	0,00	D
1.01.02.04.04	CSLL Retida na Fonte	0,00	D	0,00	0,00	0,00	D
1.01.02.04.05	CSLL Recolhida por Estimativa	0,00	D	0,00	0,00	0,00	D
1.01.02.04.06	CSLL Saldo Negativo	0,00	D	0,00	0,00	0,00	D
1.01.02.04.07	PIS/PASEP Retido na Fonte	0,00	D	0,00	0,00	0,00	D
1.01.02.04.08	PIS/PASEP a Compensar	0,00	D	0,00	0,00	0,00	D
1.01.02.04.09	COFINS Retida na Fonte	0,00	D	0,00	0,00	0,00	D
1.01.02.04.10	COFINS a Compensar	0,00	D	0,00	0,00	0,00	D
1.01.02.04.11	IPI a Compensar	0,00	D	0,00	0,00	0,00	D
1.01.02.04.12	IOF a Compensar	0,00	D	0,00	0,00	0,00	D
1.01.02.04.13	Imposto de Importação a Compensar	0,00	D	0,00	0,00	0,00	D

Estes dados são cópia fiel dos constantes em nossos arquivos. Informações protegidas por sigilo fiscal.

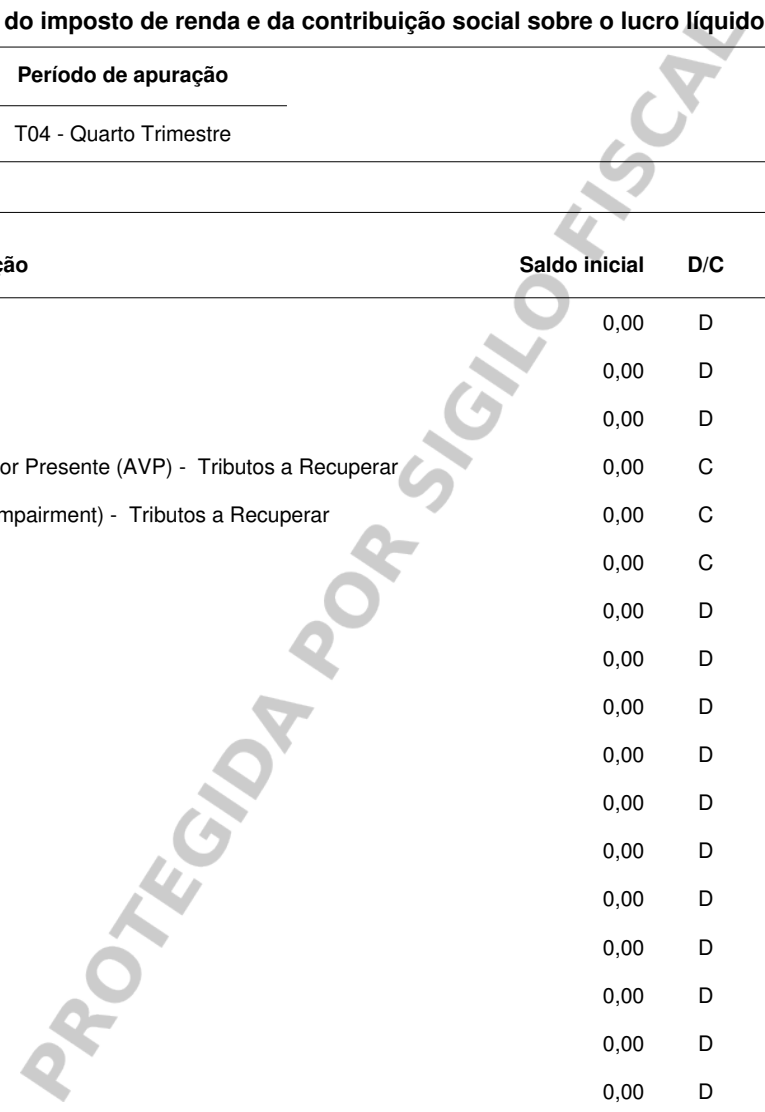

Este documento é cópia do original, assinado digitalmente por EDUARDO FONSECA BRANQUINHO, liberado nos autos em 01/11/2023 às 22:45. Para conferir o original, acesse o site https://esaj.tjsp.jus.br/pastadigital/pg/abrirConferenciaDocumento.do, informe o processo 0007309-53.2023.8.26.0071 e código z4f9k4Uw.

Relatório de Impressão de Pastas e Fichas

fls. 159

Nome Empresarial: WANDDER IND DE MAQUINAS E EQUIPAMENTOS LTDA

Período da Escrituração: 01/01/2019 a 31/12/2019

CNPJ: 20.446.079/0001-96

SCP:

Registro P030 - Identificação do período e forma de apuração do imposto de renda e da contribuição social sobre o lucro líquido das empresas tributadas pelo lucro presumido

Data Saldo Inicial	Data Saldo Final	Período de apuração
01/10/2019	31/12/2019	T04 - Quarto Trimestre

Registro P100 - Balanço Patrimonial

Código	Descrição	Saldo inicial	D/C	Total Débitos	Total Créditos	Saldo final	D/C
1.01.02.04.14	Imposto de Exportação a Compensar	0,00	D	0,00	0,00	0,00	D
1.01.02.04.15	ITR a Compensar	0,00	D	0,00	0,00	0,00	D
1.01.02.04.16	CIDE a Compensar	0,00	D	0,00	0,00	0,00	D
1.01.02.04.17	Contribuição Previdenciária Retida na Prestação de Serviços	0,00	D	0,00	0,00	0,00	D
1.01.02.04.18	Contribuição Previdenciária a Compensar	0,00	D	0,00	0,00	0,00	D
1.01.02.04.40	Outros Tributos a Compensar	0,00	D	0,00	0,00	0,00	D
1.01.02.04.50	(-) Juros a Apropriar Decorrentes de Ajuste a Valor Presente (AVP) - Tributos a Compensar	0,00	C	0,00	0,00	0,00	C
1.01.02.04.55	(-) Perdas por Redução ao Valor Recuperável (Impairment)- Tributos a Compensar	0,00	C	0,00	0,00	0,00	C
1.01.02.09	OUTROS CRÉDITOS CIRCULANTE	0,00	C	0,00	0,00	0,00	C
1.01.02.09.01	Mútuos com Partes Não Relacionadas Circulante - No País	0,00	D	0,00	0,00	0,00	D
1.01.02.09.02	Mútuos com Partes Não Relacionadas Circulante - No Exterior	0,00	D	0,00	0,00	0,00	D
1.01.02.09.03	Dividendos a Receber - Circulante - No País	0,00	D	0,00	0,00	0,00	D
1.01.02.09.04	Dividendos a Receber - Circulante - No Exterior	0,00	D	0,00	0,00	0,00	D
1.01.02.09.05	Juros Sobre o Capital Próprio a Receber - Circulante	0,00	D	0,00	0,00	0,00	D
1.01.02.09.06	Adiantamento para Futuro Aumento de Capital Ativo - Circulante	0,00	D	0,00	0,00	0,00	D
1.01.02.09.07	Outros Juros a Receber - Circulante	0,00	D	0,00	0,00	0,00	D
1.01.02.09.09	Contraprestação Contingente Ativa - Combinação de Negócios - Circulante	0,00	D	0,00	0,00	0,00	D
1.01.02.09.10	Demais Créditos a Receber - Circulante	0,00	D	0,00	0,00	0,00	D
1.01.02.09.11	Depósitos em Contencioso - Circulante	0,00	D	0,00	0,00	0,00	D

Estes dados são cópia fiel dos constantes em nossos arquivos. Informações protegidas por sigilo fiscal.

Este documento é cópia do original, assinado digitalmente por EDUARDO FONSECA BRANQUINHO, liberado nos autos em 01/11/2023 às 22:45. Para conferir o original, acesse o site <https://esaj.tjsp.jus.br/pastadigital/pg/abrirConferenciaDocumento.do>, informe o processo 0007309-53.2023.8.26.0071 e código z4f9k4Uw.

Relatório de Impressão de Pastas e Fichas

fls. 160

Nome Empresarial: WANDDER IND DE MAQUINAS E EQUIPAMENTOS LTDA

Período da Escrituração: 01/01/2019 a 31/12/2019

CNPJ: 20.446.079/0001-96

SCP:

Registro P030 - Identificação do período e forma de apuração do imposto de renda e da contribuição social sobre o lucro líquido das empresas tributadas pelo lucro presumido

Data Saldo Inicial	Data Saldo Final	Período de apuração
01/10/2019	31/12/2019	T04 - Quarto Trimestre

Registro P100 - Balanço Patrimonial

Código	Descrição	Saldo inicial	D/C	Total Débitos	Total Créditos	Saldo final	D/C
1.01.02.09.12	Outros Créditos em Contencioso - Circulante	0,00	D	0,00	0,00	0,00	D
1.01.02.09.20	Direitos Creditórios Cedidos	0,00	D	0,00	0,00	0,00	D
1.01.02.09.21	(-) Deságio na Cessão de Títulos	0,00	C	0,00	0,00	0,00	C
1.01.02.09.25	Direitos Creditórios a Receber	0,00	D	0,00	0,00	0,00	D
1.01.02.09.50	(-) Juros a Apropriar Decorrentes de Ajuste a Valor Presente (AVP) - Outros Créditos - Circulante	0,00	C	0,00	0,00	0,00	C
1.01.02.09.55	(-) Perdas Estimadas por Redução ao Valor Recuperável (Impairment) - Outros Créditos - Circulante	0,00	C	0,00	0,00	0,00	C
1.01.02.09.60	CPC 47 - Ativos de Contrato - Circulante	0,00	D	0,00	0,00	0,00	D
1.01.02.09.70	Subconta - Ajuste a Valor Justo - Outros Créditos - Circulante	0,00	D	0,00	0,00	0,00	D
1.01.03	ESTOQUES	0,00	C	0,00	0,00	0,00	C
1.01.03.01	ESTOQUES DE MERCADORIAS	0,00	C	0,00	0,00	0,00	C
1.01.03.01.01	Mercadorias para Revenda	0,00	D	0,00	0,00	0,00	D
1.01.03.01.55	(-) Perda por Ajuste ao Valor Realizável Líquido - Estoque Mercadorias	0,00	C	0,00	0,00	0,00	C
1.01.03.01.70	Subconta - Ajuste a Valor Justo - Estoque Mercadorias	0,00	D	0,00	0,00	0,00	D
1.01.03.01.75	Subconta - Ajuste a Valor Presente (AVP) - Estoque Mercadorias	0,00	D	0,00	0,00	0,00	D
1.01.03.01.90	Subconta - Adoção Inicial - Estoques de Mercadorias	0,00	D	0,00	0,00	0,00	D
1.01.03.02	ESTOQUES DE PRODUTOS	0,00	C	0,00	0,00	0,00	C
1.01.03.02.01	Insumos (materiais diretos)	0,00	D	0,00	0,00	0,00	D
1.01.03.02.02	Outros Materiais	0,00	D	0,00	0,00	0,00	D

Estes dados são cópia fiel dos constantes em nossos arquivos. Informações protegidas por sigilo fiscal.

Este documento é cópia do original, assinado digitalmente por EDUARDO FONSECA BRANQUINHO, liberado nos autos em 01/11/2023 às 22:45. Para conferir o original, acesse o site <https://esaj.tjsp.jus.br/pastadigital/pg/abrirConferenciaDocumento.do>, informe o processo 0007309-53.2023.8.26.0071 e código z4f9k4Uw.

Relatório de Impressão de Pastas e Fichas

fls. 161

Nome Empresarial: WANDDER IND DE MAQUINAS E EQUIPAMENTOS LTDA

Período da Escrituração: 01/01/2019 a 31/12/2019

CNPJ: 20.446.079/0001-96

SCP:

Registro P030 - Identificação do período e forma de apuração do imposto de renda e da contribuição social sobre o lucro líquido das empresas tributadas pelo lucro presumido

Data Saldo Inicial	Data Saldo Final	Período de apuração
01/10/2019	31/12/2019	T04 - Quarto Trimestre

Registro P100 - Balanço Patrimonial

Código	Descrição	Saldo inicial	D/C	Total Débitos	Total Créditos	Saldo final	D/C
1.01.03.02.03	Produtos em Elaboração	0,00	D	0,00	0,00	0,00	D
1.01.03.02.04	Produtos Acabados	0,00	D	0,00	0,00	0,00	D
1.01.03.02.55	(-) Perda por Ajuste ao Valor Realizável Líquido - Estoque Produtos	0,00	C	0,00	0,00	0,00	C
1.01.03.02.70	Subconta - Ajuste a Valor Justo - Estoque de Produtos	0,00	D	0,00	0,00	0,00	D
1.01.03.02.75	Subconta Ajuste a Valor Presente (AVP) - Estoque de Produtos	0,00	D	0,00	0,00	0,00	D
1.01.03.02.90	Subconta Adoção Inicial - Estoques de Produtos	0,00	D	0,00	0,00	0,00	D
1.01.03.03	ESTOQUES - ATIVIDADE IMOBILIÁRIA	0,00	C	0,00	0,00	0,00	C
1.01.03.03.01	Terrenos - Atividade Imobiliária	0,00	D	0,00	0,00	0,00	D
1.01.03.03.02	Imóveis Adquiridos para Revenda - Atividade Imobiliária	0,00	D	0,00	0,00	0,00	D
1.01.03.03.03	Obras em Andamento - Atividade Imobiliária	0,00	D	0,00	0,00	0,00	D
1.01.03.03.04	Imóveis à Venda - Atividade Imobiliária	0,00	D	0,00	0,00	0,00	D
1.01.03.03.05	Construções em Andamento de Imóveis Destinados à Venda	0,00	D	0,00	0,00	0,00	D
1.01.03.03.06	Materiais de Construção - Atividade Imobiliária	0,00	D	0,00	0,00	0,00	D
1.01.03.03.55	(-) Perda por Ajuste ao Valor Realizável Líquido - Estoque Atividade Imobiliária	0,00	C	0,00	0,00	0,00	C
1.01.03.03.75	Subconta Ajuste a Valor Presente (AVP) - Estoque Atividade Imobiliária	0,00	D	0,00	0,00	0,00	D
1.01.03.03.90	Subconta Adoção Inicial - Estoques Atividade Imobiliária	0,00	D	0,00	0,00	0,00	D
1.01.03.04	ESTOQUES - LONGA MATURAÇÃO	0,00	C	0,00	0,00	0,00	C
1.01.03.04.01	Insumos (materiais diretos) - Estoque Longa Maturação	0,00	D	0,00	0,00	0,00	D
1.01.03.04.02	Outros Materiais - Estoque Longa Maturação	0,00	D	0,00	0,00	0,00	D

Estes dados são cópia fiel dos constantes em nossos arquivos. Informações protegidas por sigilo fiscal.

Relatório de Impressão de Pastas e Fichas

fls. 162

Nome Empresarial: WANDDER IND DE MAQUINAS E EQUIPAMENTOS LTDA

Período da Escrituração: 01/01/2019 a 31/12/2019

CNPJ: 20.446.079/0001-96

SCP:

Registro P030 - Identificação do período e forma de apuração do imposto de renda e da contribuição social sobre o lucro líquido das empresas tributadas pelo lucro presumido

Data Saldo Inicial	Data Saldo Final	Período de apuração
01/10/2019	31/12/2019	T04 - Quarto Trimestre

Registro P100 - Balanço Patrimonial

Código	Descrição	Saldo inicial	D/C	Total Débitos	Total Créditos	Saldo final	D/C
1.01.03.04.03	Produtos em Elaboração - Estoque Longa Maturação	0,00	D	0,00	0,00	0,00	D
1.01.03.04.04	Produtos Acabados - Estoque Longa Maturação	0,00	D	0,00	0,00	0,00	D
1.01.03.04.55	(-) Perda por Ajuste ao Valor Realizável Líquido - Estoque Longa Maturação	0,00	C	0,00	0,00	0,00	C
1.01.03.04.70	Subconta - Ajuste a Valor Justo - Estoque Longa Maturação	0,00	D	0,00	0,00	0,00	D
1.01.03.04.75	Subconta Ajuste a Valor Presente (AVP) - Estoque Longa Maturação	0,00	D	0,00	0,00	0,00	D
1.01.03.04.90	Subconta Adoção Inicial - Estoques Longa Maturação	0,00	D	0,00	0,00	0,00	D
1.01.03.05	ESTOQUES - ATIVIDADE RURAL	0,00	C	0,00	0,00	0,00	C
1.01.03.05.01	Produtos Agropecuários de Origem Animal	0,00	D	0,00	0,00	0,00	D
1.01.03.05.02	Produtos Agropecuários de Origem Vegetal	0,00	D	0,00	0,00	0,00	D
1.01.03.05.03	Insumos Agropecuários	0,00	D	0,00	0,00	0,00	D
1.01.03.05.04	Outros Materiais - Atividade Rural	0,00	D	0,00	0,00	0,00	D
1.01.03.05.55	(-) Perda por Ajuste ao Valor Realizável Líquido - Estoque Atividade Rural	0,00	C	0,00	0,00	0,00	C
1.01.03.05.70	Subconta - Ajuste a Valor Justo - Estoque Atividade Rural	0,00	D	0,00	0,00	0,00	D
1.01.03.05.75	Subconta Ajuste a Valor Presente (AVP) - Estoque Atividade Rural	0,00	D	0,00	0,00	0,00	D
1.01.03.05.90	Subconta Adoção Inicial - Estoques Atividade Rural	0,00	D	0,00	0,00	0,00	D
1.01.03.06	ESTOQUES SERVIÇOS	0,00	C	0,00	0,00	0,00	C
1.01.03.06.01	Materiais Aplicados na Produção de Serviços	0,00	D	0,00	0,00	0,00	D
1.01.03.06.02	Serviços em Andamento	0,00	D	0,00	0,00	0,00	D
1.01.03.06.03	Serviços Acabados	0,00	D	0,00	0,00	0,00	D

Estes dados são cópia fiel dos constantes em nossos arquivos. Informações protegidas por sigilo fiscal.

Este documento é cópia do original, assinado digitalmente por EDUARDO FONSECA BRANQUINHO, liberado nos autos em 01/11/2023 às 22:45. Para conferir o original, acesse o site <https://esaj.tjsp.jus.br/pastadigital/pg/abrirConferenciaDocumento.do>, informe o processo 0007309-53.2023.8.26.0071 e código z4f9k4Uw.

Relatório de Impressão de Pastas e Fichas

fls. 163

Nome Empresarial: WANDDER IND DE MAQUINAS E EQUIPAMENTOS LTDA

Período da Escrituração: 01/01/2019 a 31/12/2019

CNPJ: 20.446.079/0001-96

SCP:

Registro P030 - Identificação do período e forma de apuração do imposto de renda e da contribuição social sobre o lucro líquido das empresas tributadas pelo lucro presumido

Data Saldo Inicial	Data Saldo Final	Período de apuração
01/10/2019	31/12/2019	T04 - Quarto Trimestre

Registro P100 - Balanço Patrimonial

Código	Descrição	Saldo inicial	D/C	Total Débitos	Total Créditos	Saldo final	D/C
1.01.03.06.55	(-) Perda por Ajuste ao Valor Realizável Líquido - Estoque Serviços	0,00	C	0,00	0,00	0,00	C
1.01.03.06.70	Subconta - Ajuste a Valor Justo - Estoque Serviços	0,00	D	0,00	0,00	0,00	D
1.01.03.06.75	Subconta Ajuste a Valor Presente (AVP) - Estoque Serviços	0,00	D	0,00	0,00	0,00	D
1.01.03.06.90	Subconta Adoção Inicial - Estoque Serviços	0,00	D	0,00	0,00	0,00	D
1.01.03.07	ESTOQUES (OUTROS)	0,00	C	0,00	0,00	0,00	C
1.01.03.07.01	Material em Almoxarifado	0,00	D	0,00	0,00	0,00	D
1.01.03.07.02	Material Destinado à Destruição	0,00	D	0,00	0,00	0,00	D
1.01.03.07.03	Sucata	0,00	D	0,00	0,00	0,00	D
1.01.03.07.04	Outros Estoques	0,00	D	0,00	0,00	0,00	D
1.01.03.07.55	(-) Perda por Ajuste ao Valor Realizável Líquido - Estoques Outros	0,00	C	0,00	0,00	0,00	C
1.01.03.07.75	Subconta Ajuste a Valor Presente (AVP) - Estoque Outros	0,00	D	0,00	0,00	0,00	D
1.01.03.07.90	Subconta Adoção Inicial - Estoque Outros	0,00	D	0,00	0,00	0,00	D
1.01.05	DESPESAS DO EXERCÍCIO SEGUINTE	0,00	C	0,00	0,00	0,00	C
1.01.05.01	DESPESAS DO EXERCÍCIO SEGUINTE	0,00	C	0,00	0,00	0,00	C
1.01.05.01.01	Aluguéis Pagos Antecipadamente	0,00	D	0,00	0,00	0,00	D
1.01.05.01.02	Prêmios de Seguros a Apropriar	0,00	D	0,00	0,00	0,00	D
1.01.05.01.03	Encargos Financeiros a Apropriar	0,00	D	0,00	0,00	0,00	D
1.01.05.01.09	Outros Custos e Despesas Pagos Antecipadamente	0,00	D	0,00	0,00	0,00	D
1.01.10	ATIVO BIOLÓGICO - CIRCULANTE	0,00	C	0,00	0,00	0,00	C

Estes dados são cópia fiel dos constantes em nossos arquivos. Informações protegidas por sigilo fiscal.

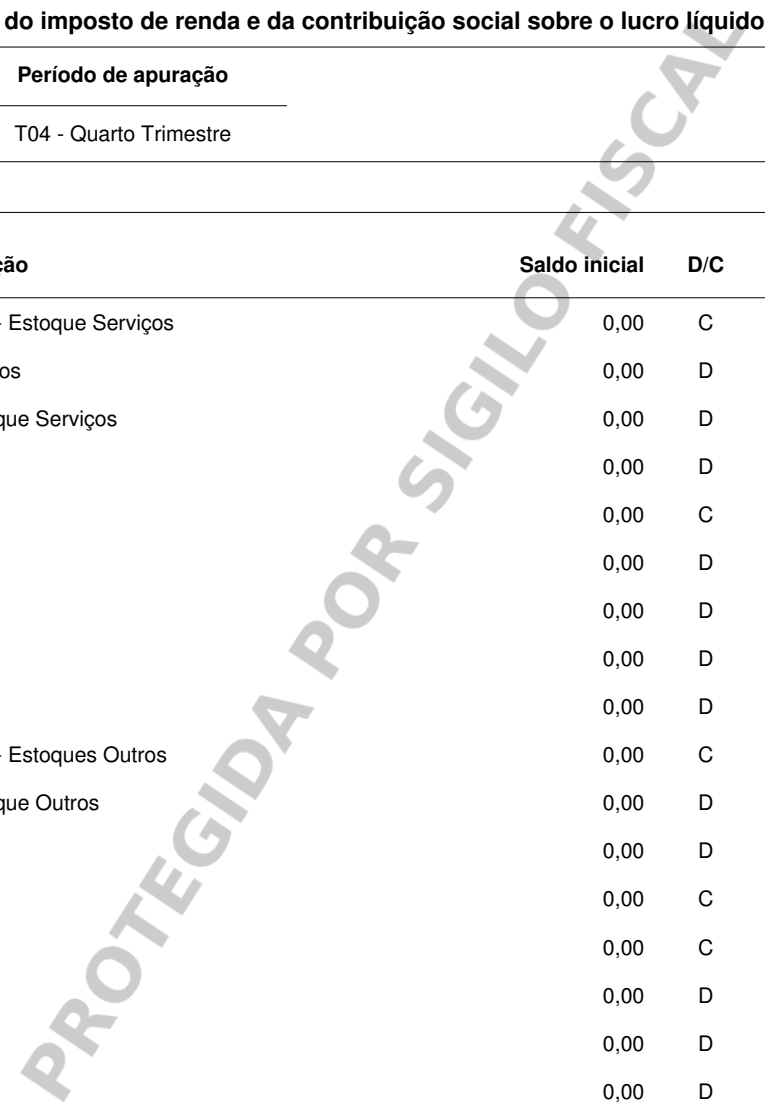

Este documento é cópia do original, assinado digitalmente por EDUARDO FONSECA BRANQUINHO, liberado nos autos em 01/11/2023 às 22:45. Para conferir o original, acesse o site https://esaj.tjsp.jus.br/pastadigital/pg/abrirConferenciaDocumento.do, informe o processo 0007309-53.2023.8.26.0071 e código z4f9k4Uw.

Relatório de Impressão de Pastas e Fichas

fls. 164

Nome Empresarial: WANDDER IND DE MAQUINAS E EQUIPAMENTOS LTDA

Período da Escrituração: 01/01/2019 a 31/12/2019

CNPJ: 20.446.079/0001-96

SCP:

Registro P030 - Identificação do período e forma de apuração do imposto de renda e da contribuição social sobre o lucro líquido das empresas tributadas pelo lucro presumido

Data Saldo Inicial	Data Saldo Final	Período de apuração
01/10/2019	31/12/2019	T04 - Quarto Trimestre

Registro P100 - Balanço Patrimonial

Código	Descrição	Saldo inicial	D/C	Total Débitos	Total Créditos	Saldo final	D/C
1.01.10.01	ATIVO BIOLÓGICO AVALIADO PELO VALOR JUSTO - CIRCULANTE	0,00	C	0,00	0,00	0,00	C
1.01.10.01.01	Ativo Biológico Consumível - Origem Animal Pelo Valor Justo	0,00	D	0,00	0,00	0,00	D
1.01.10.01.02	Ativo Biológico Consumível - Origem Vegetal Pelo Valor Justo	0,00	D	0,00	0,00	0,00	D
1.01.10.01.70	Subconta - Ajuste a Valor Justo (AVJ) Ativos Biológicos Consumíveis Pelo Valor Justo - Circulante	0,00	D	0,00	0,00	0,00	D
1.01.10.01.75	Subconta Ajuste a Valor Presente (AVP) - Ativos Biológicos Pelo Valor Justo - Circulante	0,00	D	0,00	0,00	0,00	D
1.01.10.01.90	Subconta Adoção Inicial - Ativo Biologico	0,00	D	0,00	0,00	0,00	D
1.01.10.02	ATIVO BIOLÓGICO AVALIADO PELO CUSTO - CIRCULANTE	0,00	C	0,00	0,00	0,00	C
1.01.10.02.01	Ativo Biológico Consumível - Origem Animal - Pelo Custo	0,00	D	0,00	0,00	0,00	D
1.01.10.02.02	Ativo Biológico Consumível - Origem Vegetal - Pelo Custo	0,00	D	0,00	0,00	0,00	D
1.01.10.02.55	(-) Perdas por Redução ao Valor Recuperável (Impairment) - Ativos Biológicos Consumível - Pelo Custo	0,00	D	0,00	0,00	0,00	D
1.01.10.02.75	Subconta Ajuste a Valor Presente (AVP) - Ativos Biológicos Consumíveis - Pelo Custo	0,00	D	0,00	0,00	0,00	D
1.01.11	ATIVO NÃO CIRCULANTE MANTIDO PARA VENDA	0,00	C	0,00	0,00	0,00	C
1.01.11.01	ATIVO NÃO CIRCULANTE MANTIDO PARA VENDA	0,00	C	0,00	0,00	0,00	C
1.01.11.01.01	Ativo Não Circulante Mantido Para Venda	0,00	D	0,00	0,00	0,00	D
1.01.11.01.55	(-) Perdas Estimadas por Redução ao Valor Recuperável (Impairment) - Ativo Não Circulante Mantido para Venda	0,00	C	0,00	0,00	0,00	C
1.01.11.01.70	Subconta - Ajuste a Valor Justo Ativo Não Circulante Mantido para Venda	0,00	D	0,00	0,00	0,00	D
1.01.11.01.75	Subconta Ajuste a Valor Presente (AVP) - Ativo Não Circulante Mantido para Venda	0,00	D	0,00	0,00	0,00	D

Estes dados são cópia fiel dos constantes em nossos arquivos. Informações protegidas por sigilo fiscal.

Este documento é cópia do original, assinado digitalmente por EDUARDO FONSECA BRANQUINHO, liberado nos autos em 01/11/2023 às 22:45. Para conferir o original, acesse o site <https://esaj.tjsp.jus.br/pastadigital/rg/abrirConferenciaDocumento.do>, informe o processo 0007309-53.2023.8.26.0071 e código 24F9k4Uw.

Relatório de Impressão de Pastas e Fichas

fls. 165

Nome Empresarial: WANDDER IND DE MAQUINAS E EQUIPAMENTOS LTDA

Período da Escrituração: 01/01/2019 a 31/12/2019

CNPJ: 20.446.079/0001-96

SCP:

Registro P030 - Identificação do período e forma de apuração do imposto de renda e da contribuição social sobre o lucro líquido das empresas tributadas pelo lucro presumido

Data Saldo Inicial	Data Saldo Final	Período de apuração
01/10/2019	31/12/2019	T04 - Quarto Trimestre

Registro P100 - Balanço Patrimonial

Código	Descrição	Saldo inicial	D/C	Total Débitos	Total Créditos	Saldo final	D/C
1.01.11.01.90	Subconta Adoção Inicial - Ativo Não circulante Mantido para Venda	0,00	D	0,00	0,00	0,00	D
1.02	ATIVO NÃO CIRCULANTE	0,00	C	0,00	0,00	0,00	C
1.02.01	REALIZÁVEL A LONGO PRAZO	0,00	C	0,00	0,00	0,00	C
1.02.01.01	CRÉDITOS E VALORES - LONGO PRAZO	0,00	C	0,00	0,00	0,00	C
1.02.01.01.01	Clientes - Longo Prazo	0,00	D	0,00	0,00	0,00	D
1.02.01.01.02	Mútuos com Partes Não Relacionadas - Ativo- Longo Prazo	0,00	D	0,00	0,00	0,00	D
1.02.01.01.03	Mútuos com Partes Relacionadas - Ativo - Longo Prazo	0,00	D	0,00	0,00	0,00	D
1.02.01.01.04	Adiantamento para Futuro Aumento de Capital - Ativo - Longo Prazo	0,00	D	0,00	0,00	0,00	D
1.02.01.01.07	Títulos Patrimoniais Avaliados pelo Custo - Longo Prazo	0,00	D	0,00	0,00	0,00	D
1.02.01.01.09	Contraprestação Contingente Ativa - Combinação de Negócios Longo Prazo	0,00	D	0,00	0,00	0,00	D
1.02.01.01.10	Outros Valores Mobiliários - No Exterior - Longo Prazo	0,00	D	0,00	0,00	0,00	D
1.02.01.01.19	(-) Outras Contas Retificadoras Créditos e Valores - Longo Prazo	0,00	C	0,00	0,00	0,00	C
1.02.01.01.20	Direitos Creditórios Cedidos Longo Prazo	0,00	D	0,00	0,00	0,00	D
1.02.01.01.21	(-) Deságio na Cessão de Títulos Longo Prazo	0,00	C	0,00	0,00	0,00	C
1.02.01.01.25	Direitos Creditórios a Receber Longo Prazo	0,00	D	0,00	0,00	0,00	D
1.02.01.01.26	Duplicatas a Receber Operações com Partes Não Relacionadas no País Longo Prazo	0,00	D	0,00	0,00	0,00	D
1.02.01.01.27	Duplicatas a Receber - Operações com Partes Não Relacionadas no Exterior Longo Prazo	0,00	D	0,00	0,00	0,00	D
1.02.01.01.28	Duplicatas a Receber - Operações com Partes Relacionadas no País Longo Prazo	0,00	D	0,00	0,00	0,00	D

Estes dados são cópia fiel dos constantes em nossos arquivos. Informações protegidas por sigilo fiscal.

Relatório de Impressão de Pastas e Fichas

fls. 166

Nome Empresarial: WANDDER IND DE MAQUINAS E EQUIPAMENTOS LTDA

Período da Escrituração: 01/01/2019 a 31/12/2019

CNPJ: 20.446.079/0001-96

SCP:

Registro P030 - Identificação do período e forma de apuração do imposto de renda e da contribuição social sobre o lucro líquido das empresas tributadas pelo lucro presumido

Data Saldo Inicial	Data Saldo Final	Período de apuração
01/10/2019	31/12/2019	T04 - Quarto Trimestre

Registro P100 - Balanço Patrimonial

Código	Descrição	Saldo inicial	D/C	Total Débitos	Total Créditos	Saldo final	D/C
1.02.01.01.29	Duplicatas a Receber - Operações com Partes Relacionadas no Exterior Longo Prazo	0,00	D	0,00	0,00	0,00	D
1.02.01.01.50	(-) Juros a Apropriar Decorrentes de Ajuste a Valor Presente (AVP) - Créditos Longo Prazo	0,00	C	0,00	0,00	0,00	C
1.02.01.01.52	(-) Perdas Estimadas em Créditos de Liquidação Duvidosa Longo Prazo	0,00	C	0,00	0,00	0,00	C
1.02.01.01.55	(-) Perdas por Redução ao Valor Recuperável (Impairment) - Créditos e Valores - Longo Prazo	0,00	C	0,00	0,00	0,00	C
1.02.01.01.70	Subconta - Ajuste a Valor Justo - Créditos Longo Prazo	0,00	D	0,00	0,00	0,00	D
1.02.01.01.90	Subconta Adoção Inicial - Créditos e Valores Longo Prazo	0,00	D	0,00	0,00	0,00	D
1.02.01.02	VALORES MOBILIÁRIOS - NO PAÍS	0,00	C	0,00	0,00	0,00	C
1.02.01.02.01	Títulos para Negociação - No País - Longo Prazo	0,00	D	0,00	0,00	0,00	D
1.02.01.02.02	Títulos Disponíveis para Venda - No País - Longo Prazo	0,00	D	0,00	0,00	0,00	D
1.02.01.02.03	Títulos Mantidos até o Vencimento - No País - Longo Prazo	0,00	D	0,00	0,00	0,00	D
1.02.01.02.10	Debêntures Emitidas por Partes Relacionada - No País - Longo Prazo	0,00	D	0,00	0,00	0,00	D
1.02.01.02.11	Debêntures Emitidas por Partes Não Relacionada - No País - Longo Prazo	0,00	D	0,00	0,00	0,00	D
1.02.01.02.14	Outros Valores Mobiliários No País - Longo Prazo	0,00	D	0,00	0,00	0,00	D
1.02.01.02.15	Outros Empréstimos e Recebíveis No País - Longo Prazo	0,00	D	0,00	0,00	0,00	D
1.02.01.02.16	Outros Juros a Receber No País - Longo Prazo	0,00	D	0,00	0,00	0,00	D
1.02.01.02.50	(-) Juros a Apropriar Decorrentes de Ajuste a Valor Presente (AVP) Valores Mobiliários No País - Longo Prazo	0,00	C	0,00	0,00	0,00	C
1.02.01.02.55	(-) Perdas por Redução ao Valor Recuperável (Impairment) - Valores Mobiliários - No País - Longo Prazo	0,00	C	0,00	0,00	0,00	C

Estes dados são cópia fiel dos constantes em nossos arquivos. Informações protegidas por sigilo fiscal.

Relatório de Impressão de Pastas e Fichas

fls. 167

Nome Empresarial: WANDDER IND DE MAQUINAS E EQUIPAMENTOS LTDA

Período da Escrituração: 01/01/2019 a 31/12/2019

CNPJ: 20.446.079/0001-96

SCP:

Registro P030 - Identificação do período e forma de apuração do imposto de renda e da contribuição social sobre o lucro líquido das empresas tributadas pelo lucro presumido

Data Saldo Inicial	Data Saldo Final	Período de apuração
01/10/2019	31/12/2019	T04 - Quarto Trimestre

Registro P100 - Balanço Patrimonial

Código	Descrição	Saldo inicial	D/C	Total Débitos	Total Créditos	Saldo final	D/C
1.02.01.02.70	Subconta - Ajuste a Valor Justo Valores Mobiliários No País - Longo Prazo	0,00	D	0,00	0,00	0,00	D
1.02.01.02.90	Subconta Adoção Inicial - Valores Mobiliários - No País Longo Prazo	0,00	D	0,00	0,00	0,00	D
1.02.01.03	VALORES MOBILIÁRIOS - NO EXTERIOR	0,00	C	0,00	0,00	0,00	C
1.02.01.03.01	Títulos para Negociação - No Exterior - Longo Prazo	0,00	D	0,00	0,00	0,00	D
1.02.01.03.02	Títulos Disponíveis para Venda - No Exterior - Longo Prazo	0,00	D	0,00	0,00	0,00	D
1.02.01.03.03	Títulos Mantidos até o Vencimento - No Exterior - Longo Prazo	0,00	D	0,00	0,00	0,00	D
1.02.01.03.04	Debêntures emitidas por Partes Relacionada No Exterior - Longo Prazo	0,00	D	0,00	0,00	0,00	D
1.02.01.03.05	Debêntures emitidas por Partes Não Relacionada - No Exterior - Longo Prazo	0,00	D	0,00	0,00	0,00	D
1.02.01.03.06	Outros Empréstimos e Recebíveis No Exterior - Longo Prazo	0,00	D	0,00	0,00	0,00	D
1.02.01.03.50	(-) Juros a Apropriar Decorrentes de Ajuste a Valor Presente (AVP) Valores Mobiliários No Exterior - Longo Prazo	0,00	C	0,00	0,00	0,00	C
1.02.01.03.55	(-) Perdas Estimadas por Redução ao Valor Recuperável (Impairment) - Valores Mobiliário - No Exterior - Longo Prazo	0,00	C	0,00	0,00	0,00	C
1.02.01.03.70	Subconta - Ajuste a Valor Justo Valores Mobiliários No Exterior - Longo Prazo	0,00	D	0,00	0,00	0,00	D
1.02.01.03.90	Subconta Adoção Inicial - Valores Mobiliários - No Exterior Longo Prazo	0,00	D	0,00	0,00	0,00	D
1.02.01.05	ATIVOS FISCAIS DIFERIDOS - LONGO PRAZO	0,00	C	0,00	0,00	0,00	C
1.02.01.05.01	Créditos Fiscais CSLL - Diferenças Temporárias e Base de Cálculo Negativa - Longo Prazo	0,00	D	0,00	0,00	0,00	D
1.02.01.05.02	Créditos Fiscais IRPJ - Diferenças Temporárias e Prejuízos Fiscais - Longo Prazo	0,00	D	0,00	0,00	0,00	D
1.02.01.07	CRÉDITOS EM CONTENCIOSO - LONGO PRAZO	0,00	C	0,00	0,00	0,00	C
1.02.01.07.01	Depósitos em Contencioso - Longo Prazo	0,00	D	0,00	0,00	0,00	D

Estes dados são cópia fiel dos constantes em nossos arquivos. Informações protegidas por sigilo fiscal.

Relatório de Impressão de Pastas e Fichas

fls. 168

Nome Empresarial: WANDDER IND DE MAQUINAS E EQUIPAMENTOS LTDA

Período da Escrituração: 01/01/2019 a 31/12/2019

CNPJ: 20.446.079/0001-96

SCP:

Registro P030 - Identificação do período e forma de apuração do imposto de renda e da contribuição social sobre o lucro líquido das empresas tributadas pelo lucro presumido

Data Saldo Inicial	Data Saldo Final	Período de apuração
01/10/2019	31/12/2019	T04 - Quarto Trimestre

Registro P100 - Balanço Patrimonial

Código	Descrição	Saldo inicial	D/C	Total Débitos	Total Créditos	Saldo final	D/C
1.02.01.07.10	Outros Créditos em Contencioso - Longo Prazo	0,00	D	0,00	0,00	0,00	D
1.02.01.07.55	(-) Perdas por Redução ao Valor Recuperável (Impairment) - Créditos em Contencioso Longo Prazo	0,00	D	0,00	0,00	0,00	D
1.02.01.08	TRIBUTOS A RECUPERAR - Longo Prazo	0,00	C	0,00	0,00	0,00	C
1.02.01.08.01	IPI a Recuperar - Longo Prazo	0,00	D	0,00	0,00	0,00	D
1.02.01.08.02	ICMS a Recuperar - Longo Prazo	0,00	D	0,00	0,00	0,00	D
1.02.01.08.03	PIS a Recuperar - Crédito Básico - Longo Prazo	0,00	D	0,00	0,00	0,00	D
1.02.01.08.04	PIS a Recuperar - Crédito Presumido - Longo Prazo	0,00	D	0,00	0,00	0,00	D
1.02.01.08.05	COFINS a Recuperar - Crédito Básico - Longo Prazo	0,00	D	0,00	0,00	0,00	D
1.02.01.08.06	COFINS a Recuperar - Crédito Presumido - Longo Prazo	0,00	D	0,00	0,00	0,00	D
1.02.01.08.07	CIDE a Recuperar - Longo Prazo	0,00	D	0,00	0,00	0,00	D
1.02.01.08.40	Outros Impostos e Contribuições a Recuperar - Longo Prazo	0,00	D	0,00	0,00	0,00	D
1.02.01.08.50	(-) Juros a Apropriar Decorrentes de Ajuste a Valor Presente (AVP) - Tributos a Recuperar - Longo Prazo	0,00	C	0,00	0,00	0,00	C
1.02.01.08.55	(-) Perdas por Redução ao Valor Recuperável (Impairment) - Tributos a Recuperar - Longo Prazo	0,00	C	0,00	0,00	0,00	C
1.02.01.09	DESPESAS PAGAS ANTECIPADAMENTE - LONGO PRAZO	0,00	C	0,00	0,00	0,00	C
1.02.01.09.01	Alugueis pagos Antecipadamente - Longo Prazo	0,00	D	0,00	0,00	0,00	D
1.02.01.09.02	Prêmios de Seguros a Apropriar - Longo Prazo	0,00	D	0,00	0,00	0,00	D
1.02.01.09.03	Encargos Financeiros a Apropriar Longo Prazo	0,00	D	0,00	0,00	0,00	D

Estes dados são cópia fiel dos constantes em nossos arquivos. Informações protegidas por sigilo fiscal.

Este documento é cópia do original, assinado digitalmente por EDUARDO FONSECA BRANQUINHO, liberado nos autos em 01/11/2023 às 22:45. Para conferir o original, acesse o site <https://esaj.tjsp.jus.br/pastadigital/rg/abrirConferenciaDocumento.do>, informe o processo 0007309-53.2023.8.26.0071 e código z4f9k4Uw.

Relatório de Impressão de Pastas e Fichas

fls. 169

Nome Empresarial: WANDDER IND DE MAQUINAS E EQUIPAMENTOS LTDA

Período da Escrituração: 01/01/2019 a 31/12/2019

CNPJ: 20.446.079/0001-96

SCP:

Registro P030 - Identificação do período e forma de apuração do imposto de renda e da contribuição social sobre o lucro líquido das empresas tributadas pelo lucro presumido

Data Saldo Inicial	Data Saldo Final	Período de apuração
01/10/2019	31/12/2019	T04 - Quarto Trimestre

Registro P100 - Balanço Patrimonial

Código	Descrição	Saldo inicial	D/C	Total Débitos	Total Créditos	Saldo final	D/C
1.02.01.09.09	Outros Custos e Despesas Pagos Antecipadamente - Longo Prazo	0,00	D	0,00	0,00	0,00	D
1.02.01.10	ATIVO BIOLÓGICO - LONGO PRAZO	0,00	C	0,00	0,00	0,00	C
1.02.01.10.01	Ativo Biológico Consumível - Origem Animal - Pelo Valor Justo - Longo Prazo	0,00	D	0,00	0,00	0,00	D
1.02.01.10.02	Ativo Biológico Consumível - Origem Vegetal - Pelo Valor Justo - Longo Prazo	0,00	D	0,00	0,00	0,00	D
1.02.01.10.10	Ativo Biológico Consumível - Origem Animal - Pelo Custo - Longo Prazo	0,00	D	0,00	0,00	0,00	D
1.02.01.10.11	Ativo Biológico Consumível - Origem Vegetal - Pelo Custo - Longo Prazo	0,00	D	0,00	0,00	0,00	D
1.02.01.10.55	(-) Perdas por Redução ao Valor Recuperável (Impairment) - Ativos Biológicos Consumível Longo Prazo	0,00	D	0,00	0,00	0,00	D
1.02.01.10.70	Subconta - Ajuste a Valor Justo (AVJ) Ativos Biológicos - Longo Prazo	0,00	D	0,00	0,00	0,00	D
1.02.01.10.75	Subconta Ajuste a Valor Presente (AVP) - Ativos Biológicos - Longo Prazo	0,00	D	0,00	0,00	0,00	D
1.02.01.10.90	Subconta Adoção Inicial Ativo Biológico Longo Prazo	0,00	D	0,00	0,00	0,00	D
1.02.01.15	OUTROS CRÉDITOS LONGO PRAZO	0,00	C	0,00	0,00	0,00	C
1.02.01.15.01	Outros Créditos - Longo Prazo	0,00	D	0,00	0,00	0,00	D
1.02.01.15.60	CPC 47 - Ativos de Contrato - Longo Prazo	0,00	D	0,00	0,00	0,00	D
1.02.02	INVESTIMENTOS	0,00	C	0,00	0,00	0,00	C
1.02.02.01	PARTICIPAÇÕES PERMANENTES EM SOCIEDADES - NO PAÍS	0,00	C	0,00	0,00	0,00	C
1.02.02.01.01	Participações Permanentes em Controladas - no País	0,00	D	0,00	0,00	0,00	D
1.02.02.01.04	Participações Permanentes em Coligadas - no País	0,00	D	0,00	0,00	0,00	D
1.02.02.01.05	Participações Permanentes em Joint Ventures e Sociedades de Propósito Específico (SPE) - no País	0,00	D	0,00	0,00	0,00	D

Estes dados são cópia fiel dos constantes em nossos arquivos. Informações protegidas por sigilo fiscal.

Este documento é cópia do original, assinado digitalmente por EDUARDO FONSECA BRANQUINHO, liberado nos autos em 01/11/2023 às 22:45. Para conferir o original, acesse o site <https://esaj.tjsp.jus.br/pastadigital/pg/abrirConferenciaDocumento.do>, informe o processo 0007309-53.2023.8.26.0071 e código 24F9k4Uw.

Relatório de Impressão de Pastas e Fichas

fls. 170

Nome Empresarial: WANDDER IND DE MAQUINAS E EQUIPAMENTOS LTDA

Período da Escrituração: 01/01/2019 a 31/12/2019

CNPJ: 20.446.079/0001-96

SCP:

Registro P030 - Identificação do período e forma de apuração do imposto de renda e da contribuição social sobre o lucro líquido das empresas tributadas pelo lucro presumido

Data Saldo Inicial	Data Saldo Final	Período de apuração
01/10/2019	31/12/2019	T04 - Quarto Trimestre

Registro P100 - Balanço Patrimonial

Código	Descrição	Saldo inicial	D/C	Total Débitos	Total Créditos	Saldo final	D/C
1.02.02.01.06	Participações Permanentes em Outras Sociedades do Mesmo Grupo ou Controle Comum - Avaliadas pelo Método de Equivalência Patrimonial (MEP) - no País	0,00	D	0,00	0,00	0,00	D
1.02.02.01.07	Participações em Sociedades em Conta de Participação (SCP) - Sócio Ostensivo - Avaliadas pelo Método de Equivalência Patrimonial (MEP) - no País	0,00	D	0,00	0,00	0,00	D
1.02.02.01.08	Participações em Sociedades em Conta de Participação (SCP) - Sócio Participante - no País	0,00	D	0,00	0,00	0,00	D
1.02.02.01.10	Goodwill em Investimentos - no País	0,00	D	0,00	0,00	0,00	D
1.02.02.01.11	Mais Valia em Investimentos - no País	0,00	D	0,00	0,00	0,00	D
1.02.02.01.12	(-) Menos Valia em Investimentos - no País	0,00	C	0,00	0,00	0,00	C
1.02.02.01.20	Ágios em Investimentos Gerados até 31/12/2009 - no País	0,00	D	0,00	0,00	0,00	D
1.02.02.01.21	(-) Deságios em Investimentos Gerados até 31/12/2009 - no País	0,00	C	0,00	0,00	0,00	C
1.02.02.01.40	(-) Lucros a Apropriar em Vendas com Controladas -no País	0,00	C	0,00	0,00	0,00	C
1.02.02.01.41	(-) Lucros a Apropriar em Vendas com Coligadas -no País	0,00	C	0,00	0,00	0,00	C
1.02.02.01.42	(-) Lucros a Apropriar em Vendas com Joint Ventures -no País	0,00	C	0,00	0,00	0,00	C
1.02.02.01.43	(-) Lucros a Apropriar em Vendas com outras sociedades - Avaliadas pelo Método de Equivalência Patrimonial (MEP) - no País	0,00	C	0,00	0,00	0,00	C
1.02.02.01.55	(-) Perdas Estimadas por Redução ao Valor Recuperável (Impairment) de Participações Permanentes Avaliadas pelo Método de Equivalência Patrimonial - no País	0,00	C	0,00	0,00	0,00	C
1.02.02.01.56	(-) Perdas Estimadas por Redução ao Valor Recuperável (Impairment) do Goodwill em Investimentos - no País	0,00	C	0,00	0,00	0,00	C
1.02.02.01.60	Subconta - Ajuste a Valor Justo (AVJ) Reflexo - Ganho ou Perda na Investida	0,00	D	0,00	0,00	0,00	D

Estes dados são cópia fiel dos constantes em nossos arquivos. Informações protegidas por sigilo fiscal.

Este documento é cópia do original, assinado digitalmente por EDUARDO FONSECA BRANQUINHO, liberado nos autos em 01/11/2023 às 22:45. Para conferir o original, acesse o site <https://esaj.tjsp.jus.br/pastadigital/rg/abrirConferenciaDocumento.do>, informe o processo 0007309-53.2023.8.26.0071 e código z4f9k4Uw.

Relatório de Impressão de Pastas e Fichas

fls. 171

Nome Empresarial: WANDDER IND DE MAQUINAS E EQUIPAMENTOS LTDA

Período da Escrituração: 01/01/2019 a 31/12/2019

CNPJ: 20.446.079/0001-96

SCP:

Registro P030 - Identificação do período e forma de apuração do imposto de renda e da contribuição social sobre o lucro líquido das empresas tributadas pelo lucro presumido

Data Saldo Inicial	Data Saldo Final	Período de apuração
01/10/2019	31/12/2019	T04 - Quarto Trimestre

Registro P100 - Balanço Patrimonial

Código	Descrição	Saldo inicial	D/C	Total Débitos	Total Créditos	Saldo final	D/C
1.02.02.01.65	Subconta - Ajuste a Valor Justo (AVJ) de Subscrição de Capital - Ganho ou Perda de Capital	0,00	D	0,00	0,00	0,00	D
1.02.02.01.75	(-) Subconta - Ajuste a Valor Presente (AVP) de Participação Societária	0,00	C	0,00	0,00	0,00	C
1.02.02.01.80	Subconta - Mais Valia da Participação Anterior - Estágios	0,00	D	0,00	0,00	0,00	D
1.02.02.01.81	(-) Subconta - Menos Valia da Participação Anterior - Estágios	0,00	C	0,00	0,00	0,00	C
1.02.02.01.82	Subconta - Goodwill da Participação Anterior - Estágios	0,00	D	0,00	0,00	0,00	D
1.02.02.01.84	Subconta - Variação de Mais Valia da Participação Anterior - Estágios	0,00	D	0,00	0,00	0,00	D
1.02.02.01.85	(-) Subconta - Variação de Menos Valia da Participação Anterior - Estágios	0,00	C	0,00	0,00	0,00	C
1.02.02.01.86	Subconta - Variação de Goodwill da Participação Anterior - Estágios	0,00	D	0,00	0,00	0,00	D
1.02.02.02	PARTICIPAÇÕES PERMANENTES EM SOCIEDADES - NO EXTERIOR	0,00	C	0,00	0,00	0,00	C
1.02.02.02.01	Participações Permanentes em Controladas - no Exterior	0,00	D	0,00	0,00	0,00	D
1.02.02.02.02	Subconta - Tributação em Base Universais (TBU) - Controladas Diretas - No Exterior	0,00	D	0,00	0,00	0,00	D
1.02.02.02.03	Subconta - Tributação em Base Universais (TBU) - Controladas Indiretas - no Exterior	0,00	D	0,00	0,00	0,00	D
1.02.02.02.04	Participações Permanentes em Coligadas - Avaliadas pelo Método de Equivalência Patrimonial (MEP) - no Exterior	0,00	D	0,00	0,00	0,00	D
1.02.02.02.05	Participações Permanentes em Joint Ventures - Avaliadas pelo Método de Equivalência Patrimonial (MEP) - no Exterior	0,00	D	0,00	0,00	0,00	D
1.02.02.02.06	Participações Permanentes em Outras Sociedades do Mesmo Grupo ou Controle Comum - Avaliadas pelo Método de Equivalência Patrimonial (MEP) - no Exterior	0,00	D	0,00	0,00	0,00	D
1.02.02.02.10	Goodwill em Investimentos - no Exterior	0,00	D	0,00	0,00	0,00	D
1.02.02.02.11	Mais Valia em Investimentos - no Exterior	0,00	D	0,00	0,00	0,00	D

Estes dados são cópia fiel dos constantes em nossos arquivos. Informações protegidas por sigilo fiscal.

Relatório de Impressão de Pastas e Fichas

fls. 172

Nome Empresarial: WANDDER IND DE MAQUINAS E EQUIPAMENTOS LTDA

Período da Escrituração: 01/01/2019 a 31/12/2019

CNPJ: 20.446.079/0001-96

SCP:

Registro P030 - Identificação do período e forma de apuração do imposto de renda e da contribuição social sobre o lucro líquido das empresas tributadas pelo lucro presumido

Data Saldo Inicial	Data Saldo Final	Período de apuração
01/10/2019	31/12/2019	T04 - Quarto Trimestre

Registro P100 - Balanço Patrimonial

Código	Descrição	Saldo inicial	D/C	Total Débitos	Total Créditos	Saldo final	D/C
1.02.02.02.12	(-) Menos Valia em Investimentos - no Exterior	0,00	C	0,00	0,00	0,00	C
1.02.02.02.20	Ágios em Investimentos Gerados até 31/12/2009 - no Exterior	0,00	D	0,00	0,00	0,00	D
1.02.02.02.21	(-) Deságios em Investimentos Gerados até 31/12/2009 - no Exterior	0,00	C	0,00	0,00	0,00	C
1.02.02.02.40	(-) Lucros a Apropriar em Vendas com Controladas - no Exterior	0,00	C	0,00	0,00	0,00	C
1.02.02.02.41	(-) Lucros a Apropriar em Vendas com Coligadas - no Exterior	0,00	C	0,00	0,00	0,00	C
1.02.02.02.42	(-) Lucros a Apropriar em Vendas com Joint Ventures - no Exterior	0,00	C	0,00	0,00	0,00	C
1.02.02.02.43	(-) Lucros a Apropriar em Vendas com outras sociedades - Avaliadas pelo Método de Equivalência Patrimonial (MEP) - no Exterior	0,00	C	0,00	0,00	0,00	C
1.02.02.02.55	(-) Perdas Estimadas por Redução ao Valor Recuperável (Impairment) em Participações Permanentes Avaliadas pelo Método de Equivalência Patrimonial (MEP) - no Exterior	0,00	C	0,00	0,00	0,00	C
1.02.02.02.56	(-) Perdas Estimadas por Redução ao Valor Recuperável (Impairment) do Goodwill em Investimentos - no Exterior	0,00	C	0,00	0,00	0,00	C
1.02.02.02.60	Subconta - Ajuste a Valor Justo (AVJ) Reflexo - Ganho ou Perda na Investida no Exterior	0,00	D	0,00	0,00	0,00	D
1.02.02.02.65	Subconta - Ajuste a Valor Justo (AVJ) de Subscrição de Capital - Ganho ou Perda de Capital no Exterior	0,00	D	0,00	0,00	0,00	D
1.02.02.02.75	(-) Subconta - Ajuste a Valor Presente (AVP) de Participação Societária no Exterior	0,00	C	0,00	0,00	0,00	C
1.02.02.02.80	Subconta - Mais Valia da Participação Anterior - Estágios no Exterior	0,00	D	0,00	0,00	0,00	D
1.02.02.02.81	(-) Subconta - Menos Valia da Participação Anterior - Estágios no Exterior	0,00	C	0,00	0,00	0,00	C
1.02.02.02.82	Subconta - Goodwill da Participação Anterior - Estágios no Exterior	0,00	D	0,00	0,00	0,00	D
1.02.02.02.84	Subconta - Variação de Mais Valia da Participação Anterior - Estágios no Exterior	0,00	D	0,00	0,00	0,00	D
1.02.02.02.85	(-) Subconta - Variação de Menos Valia da Participação Anterior - Estágios no Exterior	0,00	C	0,00	0,00	0,00	C

Estes dados são cópia fiel dos constantes em nossos arquivos. Informações protegidas por sigilo fiscal.

Relatório de Impressão de Pastas e Fichas

fls. 173

Nome Empresarial: WANDDER IND DE MAQUINAS E EQUIPAMENTOS LTDA

Período da Escrituração: 01/01/2019 a 31/12/2019

CNPJ: 20.446.079/0001-96

SCP:

Registro P030 - Identificação do período e forma de apuração do imposto de renda e da contribuição social sobre o lucro líquido das empresas tributadas pelo lucro presumido

Data Saldo Inicial	Data Saldo Final	Período de apuração
01/10/2019	31/12/2019	T04 - Quarto Trimestre

Registro P100 - Balanço Patrimonial

Código	Descrição	Saldo inicial	D/C	Total Débitos	Total Créditos	Saldo final	D/C
1.02.02.02.86	Subconta - Variação de Goodwill da Participação Anterior - Estágios no Exterior	0,00	D	0,00	0,00	0,00	D
1.02.02.03	PROPRIEDADES PARA INVESTIMENTO	0,00	C	0,00	0,00	0,00	C
1.02.02.03.01	Imóveis Próprios em Construção - Propriedades para Investimento	0,00	D	0,00	0,00	0,00	D
1.02.02.03.05	Imóveis Próprios Pelo Custo - Propriedades para Investimento	0,00	D	0,00	0,00	0,00	D
1.02.02.03.06	Imóveis Próprios Valor Justo - Propriedades para Investimento	0,00	D	0,00	0,00	0,00	D
1.02.02.03.08	Imóveis Objeto de Leasing Financeiro Propriedades para Investimento	0,00	D	0,00	0,00	0,00	D
1.02.02.03.30	(-) Depreciação Acumuladas Propriedades para Investimento	0,00	C	0,00	0,00	0,00	C
1.02.02.03.55	(-) Perdas Estimadas por Redução ao Valor Recuperável (Impairment) - Propriedades para Investimento	0,00	C	0,00	0,00	0,00	C
1.02.02.03.70	Subconta - Ajuste a Valor Justo Propriedades para Investimentos.	0,00	D	0,00	0,00	0,00	D
1.02.02.03.71	Subconta - Ajuste Valor Justo Depreciação Acumulada Propriedade para Investimento	0,00	D	0,00	0,00	0,00	D
1.02.02.03.75	(-) Subconta Ajuste a Valor Presente (AVP) - Propriedades para Investimento	0,00	C	0,00	0,00	0,00	C
1.02.02.03.76	Subconta - Ajuste Valor Presente Depreciação Acumulada - Propriedades para Investimento	0,00	D	0,00	0,00	0,00	D
1.02.02.03.90	Subconta Adoção Inicial Propriedades para Investimento	0,00	D	0,00	0,00	0,00	D
1.02.02.03.91	Subconta Adoção Inicial Depreciação Acumulada - Propriedades para Investimento	0,00	D	0,00	0,00	0,00	D
1.02.02.03.95	Subconta Adoção Inicial - Taxa de Depreciação Diferente - Propriedades para Investimento	0,00	D	0,00	0,00	0,00	D
1.02.02.10	OUTROS INVESTIMENTOS PERMANENTES	0,00	C	0,00	0,00	0,00	C
1.02.02.10.03	Investimentos Decorrentes de Incentivos Fiscais	0,00	D	0,00	0,00	0,00	D

Estes dados são cópia fiel dos constantes em nossos arquivos. Informações protegidas por sigilo fiscal.

Este documento é cópia do original, assinado digitalmente por EDUARDO FONSECA BRANQUINHO, liberado nos autos em 01/11/2023 às 22:45. Para conferir o original, acesse o site <https://esaj.tjsp.jus.br/pastadigital/pg/abrirConferenciaDocumento.do>, informe o processo 0007309-53.2023.8.26.0071 e código 24F9k4Uw.

Relatório de Impressão de Pastas e Fichas

fls. 174

Nome Empresarial: WANDDER IND DE MAQUINAS E EQUIPAMENTOS LTDA

Período da Escrituração: 01/01/2019 a 31/12/2019

CNPJ: 20.446.079/0001-96

SCP:

Registro P030 - Identificação do período e forma de apuração do imposto de renda e da contribuição social sobre o lucro líquido das empresas tributadas pelo lucro presumido

Data Saldo Inicial	Data Saldo Final	Período de apuração
01/10/2019	31/12/2019	T04 - Quarto Trimestre

Registro P100 - Balanço Patrimonial

Código	Descrição	Saldo inicial	D/C	Total Débitos	Total Créditos	Saldo final	D/C
1.02.02.10.10	Outros Investimentos Permanentes	0,00	D	0,00	0,00	0,00	D
1.02.02.10.20	(-) Outras Contas Retificadoras	0,00	C	0,00	0,00	0,00	C
1.02.02.10.50	(-) Juros a Apropriar Decorrentes de Ajuste a Valor Presente (AVP) Outros Investimentos Permanentes	0,00	C	0,00	0,00	0,00	C
1.02.02.10.55	(-) Perdas Estimadas por Redução ao Valor Recuperável de Outros Investimentos	0,00	C	0,00	0,00	0,00	C
1.02.02.10.70	Subconta - Ajuste a Valor Justo - Outros Investimentos Permanentes	0,00	D	0,00	0,00	0,00	D
1.02.02.10.90	Subconta Adoção Inicial - Outros Investimentos Permanentes	0,00	D	0,00	0,00	0,00	D
1.02.03	IMOBILIZADO	0,00	C	0,00	0,00	0,00	C
1.02.03.01	IMOBILIZADO - AQUISIÇÃO	0,00	C	0,00	0,00	0,00	C
1.02.03.01.01	Terrenos	0,00	D	0,00	0,00	0,00	D
1.02.03.01.02	Edifícios e Construções	0,00	D	0,00	0,00	0,00	D
1.02.03.01.03	Construções em Andamento - Imóvel Próprio	0,00	D	0,00	0,00	0,00	D
1.02.03.01.04	Outras Imobilizações em Andamento	0,00	D	0,00	0,00	0,00	D
1.02.03.01.05	Benfeitorias em Imóveis de Terceiros	0,00	D	0,00	0,00	0,00	D
1.02.03.01.06	Máquinas, Equipamentos e Instalações Industriais	0,00	D	0,00	0,00	0,00	D
1.02.03.01.07	Móveis, Utensílios e Instalações Comerciais	0,00	D	0,00	0,00	0,00	D
1.02.03.01.08	Veículos	0,00	D	0,00	0,00	0,00	D
1.02.03.01.09	Embarcações	0,00	D	0,00	0,00	0,00	D
1.02.03.01.10	Aeronaves	0,00	D	0,00	0,00	0,00	D

Estes dados são cópia fiel dos constantes em nossos arquivos. Informações protegidas por sigilo fiscal.

Este documento é cópia do original, assinado digitalmente por EDUARDO FONSECA BRANQUINHO, liberado nos autos em 01/11/2023 às 22:45. Para conferir o original, acesse o site <https://esaj.tjsp.jus.br/pastadigital/pg/abrirConferenciaDocumento.do>, informe o processo 0007309-53.2023.8.26.0071 e código z4f9k4Uw.

Relatório de Impressão de Pastas e Fichas

fls. 175

Nome Empresarial: WANDDER IND DE MAQUINAS E EQUIPAMENTOS LTDA

Período da Escrituração: 01/01/2019 a 31/12/2019

CNPJ: 20.446.079/0001-96

SCP:

Registro P030 - Identificação do período e forma de apuração do imposto de renda e da contribuição social sobre o lucro líquido das empresas tributadas pelo lucro presumido

Data Saldo Inicial	Data Saldo Final	Período de apuração
01/10/2019	31/12/2019	T04 - Quarto Trimestre

Registro P100 - Balanço Patrimonial

Código	Descrição	Saldo inicial	D/C	Total Débitos	Total Créditos	Saldo final	D/C
1.02.03.01.11	Recursos Minerais	0,00	D	0,00	0,00	0,00	D
1.02.03.01.12	Dutos e Tubulações	0,00	D	0,00	0,00	0,00	D
1.02.03.01.13	Linhas de Transmissão Elétrica	0,00	D	0,00	0,00	0,00	D
1.02.03.01.14	Antenas e Torres de Transmissão	0,00	D	0,00	0,00	0,00	D
1.02.03.01.15	Máquinas Empregadas na Atividade Rural	0,00	D	0,00	0,00	0,00	D
1.02.03.01.16	Tratores e Demais Veículos Empregados na Atividade Rural	0,00	D	0,00	0,00	0,00	D
1.02.03.01.28	Outras Imobilizações por Aquisição	0,00	D	0,00	0,00	0,00	D
1.02.03.01.30	(-) Depreciação Acumulada - Imobilizado	0,00	C	0,00	0,00	0,00	C
1.02.03.01.31	(-) Amortização Acumulada - Imobilizado	0,00	C	0,00	0,00	0,00	C
1.02.03.01.32	(-) Exaustão Acumulada - Imobilizado	0,00	C	0,00	0,00	0,00	C
1.02.03.01.55	(-) Perdas Estimadas por Redução ao Valor Recuperável (Impairment) - Imobilizado	0,00	C	0,00	0,00	0,00	C
1.02.03.01.75	(-) Subconta - Ajuste Valor Presente Imobilizado	0,00	C	0,00	0,00	0,00	C
1.02.03.01.76	Subconta - Ajuste Valor Presente Depreciação Acumulada - Imobilizado	0,00	D	0,00	0,00	0,00	D
1.02.03.01.77	Subconta - Ajuste Valor Presente Amortização Acumulada - Imobilizado	0,00	D	0,00	0,00	0,00	D
1.02.03.01.78	Subconta - Ajuste Valor Presente Exaustão Acumulada - Imobilizado	0,00	D	0,00	0,00	0,00	D
1.02.03.01.90	Subconta Adoção Inicial - Imobilizado	0,00	D	0,00	0,00	0,00	D
1.02.03.01.91	Subconta Adoção Inicial Depreciação Acumulada - Imobilizado	0,00	D	0,00	0,00	0,00	D
1.02.03.01.92	Subconta Adoção Inicial Amortização Acumulada - Imobilizado	0,00	D	0,00	0,00	0,00	D
1.02.03.01.93	Subconta Adoção Inicial Exaustão Acumulada - Imobilizado	0,00	D	0,00	0,00	0,00	D

Estes dados são cópia fiel dos constantes em nossos arquivos. Informações protegidas por sigilo fiscal.

Este documento é cópia do original, assinado digitalmente por EDUARDO FONSECA BRANQUINHO, liberado nos autos em 01/11/2023 às 22:45. Para conferir o original, acesse o site <https://esaj.tjsp.jus.br/pastadigital/pg/abrirConferenciaDocumento.do>, informe o processo 0007309-53.2023.8.26.0071 e código z4f9k4Uw.

Relatório de Impressão de Pastas e Fichas

fls. 176

Nome Empresarial: WANDDER IND DE MAQUINAS E EQUIPAMENTOS LTDA

Período da Escrituração: 01/01/2019 a 31/12/2019

CNPJ: 20.446.079/0001-96

SCP:

Registro P030 - Identificação do período e forma de apuração do imposto de renda e da contribuição social sobre o lucro líquido das empresas tributadas pelo lucro presumido

Data Saldo Inicial	Data Saldo Final	Período de apuração
01/10/2019	31/12/2019	T04 - Quarto Trimestre

Registro P100 - Balanço Patrimonial

Código	Descrição	Saldo inicial	D/C	Total Débitos	Total Créditos	Saldo final	D/C
1.02.03.01.95	Subconta Adoção Inicial Taxa Depreciação Diferente - Imobilizado	0,00	D	0,00	0,00	0,00	D
1.02.03.02	IMOBILIZADO LEASING FINANCEIRO	0,00	C	0,00	0,00	0,00	C
1.02.03.02.01	Veículos	0,00	D	0,00	0,00	0,00	D
1.02.03.02.02	Embarcações	0,00	D	0,00	0,00	0,00	D
1.02.03.02.03	Aeronaves	0,00	D	0,00	0,00	0,00	D
1.02.03.02.04	Máquinas, Equipamentos e Instalações Industriais	0,00	D	0,00	0,00	0,00	D
1.02.03.02.05	Móveis, Utensílios e Instalações Comerciais	0,00	D	0,00	0,00	0,00	D
1.02.03.02.06	Imóveis	0,00	D	0,00	0,00	0,00	D
1.02.03.02.09	Outras Imobilizações por Arrendamento	0,00	D	0,00	0,00	0,00	D
1.02.03.02.30	(-) Depreciação Acumulada - Imobilizado -Leasing Financeiro	0,00	C	0,00	0,00	0,00	C
1.02.03.02.31	(-) Amortização Acumulada - Imobilizado -Leasing Financeiro	0,00	C	0,00	0,00	0,00	C
1.02.03.02.32	(-) Exaustão Acumulada - Imobilizado -Leasing Financeiro	0,00	C	0,00	0,00	0,00	C
1.02.03.02.55	(-) Perdas Estimadas por Redução ao Valor Recuperável (Impairment) - Imobilizado - Leasing Financeiro	0,00	C	0,00	0,00	0,00	C
1.02.03.04	ATIVO BIOLÓGICO - DE PRODUÇÃO	0,00	C	0,00	0,00	0,00	C
1.02.03.04.01	Ativo Biológico de Produção - Origem Animal Pelo Valor Justo	0,00	D	0,00	0,00	0,00	D
1.02.03.04.02	Ativo Biológico de Produção - Origem Vegetal Pelo Valor Justo	0,00	D	0,00	0,00	0,00	D
1.02.03.04.03	Ativo Biológico de Produção - Origem Animal Pelo Custo	0,00	D	0,00	0,00	0,00	D
1.02.03.04.04	Ativo Biológico de Produção - Origem Vegetal - Pelo Custo	0,00	D	0,00	0,00	0,00	D

Estes dados são cópia fiel dos constantes em nossos arquivos. Informações protegidas por sigilo fiscal.

Relatório de Impressão de Pastas e Fichas

fls. 177

Nome Empresarial: WANDDER IND DE MAQUINAS E EQUIPAMENTOS LTDA

Período da Escrituração: 01/01/2019 a 31/12/2019

CNPJ: 20.446.079/0001-96

SCP:

Registro P030 - Identificação do período e forma de apuração do imposto de renda e da contribuição social sobre o lucro líquido das empresas tributadas pelo lucro presumido

Data Saldo Inicial	Data Saldo Final	Período de apuração
01/10/2019	31/12/2019	T04 - Quarto Trimestre

Registro P100 - Balanço Patrimonial

Código	Descrição	Saldo inicial	D/C	Total Débitos	Total Créditos	Saldo final	D/C
1.02.03.04.30	(-) Depreciação Acumulada Ativos Biológicos de Produção	0,00	C	0,00	0,00	0,00	C
1.02.03.04.32	(-) Exaustão Acumulada Ativos Biológicos de Produção	0,00	C	0,00	0,00	0,00	C
1.02.03.04.55	(-) Perdas Estimadas por Redução ao Valor Recuperável (Impairment) - Ativos Biológicos de Produção	0,00	C	0,00	0,00	0,00	C
1.02.03.04.70	Subconta - Ajuste a Valor Justo (AVJ) Ativos Biológicos de Produção	0,00	D	0,00	0,00	0,00	D
1.02.03.04.75	(-) Subconta Ajuste a Valor Presente (AVP) - Ativos Biológicos de Produção	0,00	C	0,00	0,00	0,00	C
1.02.03.04.76	Subconta - Ajuste Valor Presente Depreciação Acumulada - Ativos Biológicos de Produção	0,00	D	0,00	0,00	0,00	D
1.02.03.04.78	Subconta - Ajuste Valor Presente Exaustão Acumulada - Ativos Biológicos de Produção	0,00	D	0,00	0,00	0,00	D
1.02.03.04.90	Subconta Adoção Inicial - Ativos Biológicos de Produção	0,00	D	0,00	0,00	0,00	D
1.02.03.04.91	Subconta Adoção Inicial Depreciação Acumulada Ativo Biológico de Produção	0,00	D	0,00	0,00	0,00	D
1.02.03.04.93	Subconta Adoção Inicial Exaustão Acumulada Ativo Biológico de Produção	0,00	D	0,00	0,00	0,00	D
1.02.03.04.95	Subconta Adoção Inicial Taxa Depreciação Diferente - Ativos Biológicos de Produção	0,00	D	0,00	0,00	0,00	D
1.02.03.05	OUTROS IMOBILIZADOS	0,00	C	0,00	0,00	0,00	C
1.02.03.05.03	Imobilizados Recebidos em Subvenções Governamentais	0,00	D	0,00	0,00	0,00	D
1.02.03.05.04	(-) Redutoras de Imobilizados Recebidos em Subvenções Governamentais	0,00	C	0,00	0,00	0,00	C
1.02.03.05.28	Outros Imobilizados	0,00	D	0,00	0,00	0,00	D
1.02.03.05.29	(-) Outras Contas Redutoras do Imobilizado	0,00	C	0,00	0,00	0,00	C
1.02.03.05.30	(-) Outras Depreciações, Amortizações e Quotas de Exaustão Acumuladas	0,00	C	0,00	0,00	0,00	C
1.02.03.05.70	Subconta - Ajuste a Valor Justo Outros Imobilizados	0,00	D	0,00	0,00	0,00	D

Estes dados são cópia fiel dos constantes em nossos arquivos. Informações protegidas por sigilo fiscal.

Este documento é cópia do original, assinado digitalmente por EDUARDO FONSECA BRANQUINHO, liberado nos autos em 01/11/2023 às 22:45. Para conferir o original, acesse o site <https://esaj.tjsp.jus.br/pastadigital/abrirConferenciaDocumento.do>, informe o processo 0007309-53.2023.8.26.0071 e código 24F9k4Uw.

Relatório de Impressão de Pastas e Fichas

fls. 178

Nome Empresarial: WANDDER IND DE MAQUINAS E EQUIPAMENTOS LTDA

Período da Escrituração: 01/01/2019 a 31/12/2019

CNPJ: 20.446.079/0001-96

SCP:

Registro P030 - Identificação do período e forma de apuração do imposto de renda e da contribuição social sobre o lucro líquido das empresas tributadas pelo lucro presumido

Data Saldo Inicial	Data Saldo Final	Período de apuração
01/10/2019	31/12/2019	T04 - Quarto Trimestre

Registro P100 - Balanço Patrimonial

Código	Descrição	Saldo inicial	D/C	Total Débitos	Total Créditos	Saldo final	D/C
1.02.03.05.75	(-) Subconta - Ajuste Valor Presente Imobilizado	0,00	C	0,00	0,00	0,00	C
1.02.03.05.76	Subconta - Ajuste Valor Presente Depreciação Acumulada	0,00	D	0,00	0,00	0,00	D
1.02.03.05.90	Subconta Adoção Inicial - Outros Imobilizados	0,00	D	0,00	0,00	0,00	D
1.02.03.05.91	Subconta Adoção Inicial Depreciação, Amort., Exaustão Acumulada Outros Imobilizados	0,00	D	0,00	0,00	0,00	D
1.02.03.05.92	Subconta Adoção Inicial Amortização Acumulada - Intangível	0,00	D	0,00	0,00	0,00	D
1.02.03.05.95	Subconta Adoção Inicial Taxa Depreciação Diferente - Outros Imobilizados	0,00	D	0,00	0,00	0,00	D
1.02.05	INTANGÍVEL	0,00	C	0,00	0,00	0,00	C
1.02.05.01	ATIVOS INTANGÍVEIS	0,00	C	0,00	0,00	0,00	C
1.02.05.01.01	Marcas	0,00	D	0,00	0,00	0,00	D
1.02.05.01.02	Patentes e Segredos Industriais	0,00	D	0,00	0,00	0,00	D
1.02.05.01.03	Direitos de Exploração de Serviços Públicos	0,00	D	0,00	0,00	0,00	D
1.02.05.01.04	Direitos de Exploração de Recursos Florestais	0,00	D	0,00	0,00	0,00	D
1.02.05.01.05	Direitos de Exploração de Recursos Minerais	0,00	D	0,00	0,00	0,00	D
1.02.05.01.06	Direitos de Exploração de Recursos Hídricos	0,00	D	0,00	0,00	0,00	D
1.02.05.01.07	Direitos Autorais	0,00	D	0,00	0,00	0,00	D
1.02.05.01.08	Patrimônio Cultural	0,00	D	0,00	0,00	0,00	D
1.02.05.01.09	Fundo de Comércio	0,00	D	0,00	0,00	0,00	D
1.02.05.01.10	Software ou Programas de Computador	0,00	D	0,00	0,00	0,00	D

Estes dados são cópia fiel dos constantes em nossos arquivos. Informações protegidas por sigilo fiscal.

Este documento é cópia do original, assinado digitalmente por EDUARDO FONSECA BRANQUINHO, liberado nos autos em 01/11/2023 às 22:45. Para conferir o original, acesse o site <https://esaj.tjsp.jus.br/pastadigital/pg/abrirConferenciaDocumento.do>, informe o processo 0007309-53.2023.8.26.0071 e código z4F9k4Uw.

Relatório de Impressão de Pastas e Fichas

fls. 179

Nome Empresarial: WANDDER IND DE MAQUINAS E EQUIPAMENTOS LTDA

Período da Escrituração: 01/01/2019 a 31/12/2019

CNPJ: 20.446.079/0001-96

SCP:

Registro P030 - Identificação do período e forma de apuração do imposto de renda e da contribuição social sobre o lucro líquido das empresas tributadas pelo lucro presumido

Data Saldo Inicial	Data Saldo Final	Período de apuração
01/10/2019	31/12/2019	T04 - Quarto Trimestre

Registro P100 - Balanço Patrimonial

Código	Descrição	Saldo inicial	D/C	Total Débitos	Total Créditos	Saldo final	D/C
1.02.05.01.11	Contratos de Aluguel	0,00	D	0,00	0,00	0,00	D
1.02.05.01.12	Contratos de Franquias	0,00	D	0,00	0,00	0,00	D
1.02.05.01.13	Desenvolvimento de Produtos ou Serviços	0,00	D	0,00	0,00	0,00	D
1.02.05.01.14	Direito Readquirido	0,00	D	0,00	0,00	0,00	D
1.02.05.01.15	Leasing Operacional Contratado pela Adquirida em Condições Mais Favoráveis	0,00	D	0,00	0,00	0,00	D
1.02.05.01.16	Intangíveis Não Reconhecidos na Adquirida	0,00	D	0,00	0,00	0,00	D
1.02.05.01.17	Intangíveis Recebidos em Subvenções Governamentais	0,00	D	0,00	0,00	0,00	D
1.02.05.01.18	(-) Redutora de Intangíveis Recebidos em Subvenções Governamentais	0,00	C	0,00	0,00	0,00	C
1.02.05.01.20	(-) Amortização Acumulada - Intangível	0,00	C	0,00	0,00	0,00	C
1.02.05.01.21	Goodwill Intangível	0,00	D	0,00	0,00	0,00	D
1.02.05.01.28	Outros Intangíveis	0,00	D	0,00	0,00	0,00	D
1.02.05.01.29	(-) Outras Contas Redutoras do Intangível	0,00	C	0,00	0,00	0,00	C
1.02.05.01.55	(-) Perdas Estimadas por Redução ao Valor Recuperável (Impairment) - Intangível	0,00	C	0,00	0,00	0,00	C
1.02.05.01.56	(-) Perdas Estimadas por Redução ao Valor Recuperável (Impairment) do Goodwill - Intangível	0,00	C	0,00	0,00	0,00	C
1.02.05.01.75	(-) Subconta Ajuste a Valor Presente (AVP) - Intangível	0,00	C	0,00	0,00	0,00	C
1.02.05.01.77	Subconta - Ajuste Valor Presente Amortização Acumulada - Intangível	0,00	D	0,00	0,00	0,00	D
1.02.05.01.90	Subconta Adoção Inicial - Intangível	0,00	D	0,00	0,00	0,00	D
1.02.05.01.92	Subconta Adoção Inicial Amortização Acumulada - Intangível	0,00	D	0,00	0,00	0,00	D

Estes dados são cópia fiel dos constantes em nossos arquivos. Informações protegidas por sigilo fiscal.

Este documento é cópia do original, assinado digitalmente por EDUARDO FONSECA BRANQUINHO, liberado nos autos em 01/11/2023 às 22:45. Para conferir o original, acesse o site <https://esaj.tjsp.jus.br/pastadigital/pg/abrirConferenciaDocumento.do>, informe o processo 0007309-53.2023.8.26.0071 e código z4f9k4Uw.

Relatório de Impressão de Pastas e Fichas

fls. 180

Nome Empresarial: WANDDER IND DE MAQUINAS E EQUIPAMENTOS LTDA

Período da Escrituração: 01/01/2019 a 31/12/2019

CNPJ: 20.446.079/0001-96

SCP:

Registro P030 - Identificação do período e forma de apuração do imposto de renda e da contribuição social sobre o lucro líquido das empresas tributadas pelo lucro presumido

Data Saldo Inicial	Data Saldo Final	Período de apuração
01/10/2019	31/12/2019	T04 - Quarto Trimestre

Registro P100 - Balanço Patrimonial

Código	Descrição	Saldo inicial	D/C	Total Débitos	Total Créditos	Saldo final	D/C
1.02.06	DIFERIDO	0,00	C	0,00	0,00	0,00	C
1.02.06.01	ATIVO DIFERIDO	0,00	C	0,00	0,00	0,00	C
1.02.06.01.01	Despesas Pré-Operacionais ou Pré-Industriais - Ativo Diferido	0,00	D	0,00	0,00	0,00	D
1.02.06.01.02	Despesas com Pesquisas Científicas ou Tecnológicas - Ativo Diferido	0,00	D	0,00	0,00	0,00	D
1.02.06.01.03	Demais Aplicações em Despesas Amortizáveis - Ativo Diferido	0,00	D	0,00	0,00	0,00	D
1.02.06.01.31	(-) Amortização Acumulada - Ativo Diferido	0,00	C	0,00	0,00	0,00	C
1.02.06.01.56	(-) Perdas Estimadas por Redução ao Valor Recuperável (Impairment) - Ativo Diferido	0,00	C	0,00	0,00	0,00	C
1.02.06.01.90	Subconta Adoção Inicial Ativo Diferido	0,00	D	0,00	0,00	0,00	D
2	PASSIVO	0,00	C	0,00	0,00	0,00	C
2.01	PASSIVO CIRCULANTE	0,00	C	0,00	0,00	0,00	C
2.01.01	OBRIGAÇÕES DO CIRCULANTE	0,00	C	0,00	0,00	0,00	C
2.01.01.01	BENEFÍCIOS E ENCARGOS SOCIAIS - CIRCULANTE	0,00	C	0,00	0,00	0,00	C
2.01.01.01.01	Salários e Remunerações a Pagar	0,00	C	0,00	0,00	0,00	C
2.01.01.01.02	Participações no Resultado a Pagar	0,00	C	0,00	0,00	0,00	C
2.01.01.01.03	INSS a Recolher	0,00	C	0,00	0,00	0,00	C
2.01.01.01.04	FGTS a Recolher	0,00	C	0,00	0,00	0,00	C
2.01.01.01.05	Benefícios Não Monetários	0,00	C	0,00	0,00	0,00	C
2.01.01.01.09	Demais Encargos a Recolher	0,00	C	0,00	0,00	0,00	C
2.01.01.01.50	Benefícios Pós-Emprego	0,00	C	0,00	0,00	0,00	C

Estes dados são cópia fiel dos constantes em nossos arquivos. Informações protegidas por sigilo fiscal.

Este documento é cópia do original, assinado digitalmente por EDUARDO FONSECA BRANQUINHO, liberado nos autos em 01/11/2023 às 22:45. Para conferir o original, acesse o site <https://esaj.tjsp.jus.br/pastadigital/pg/abrirConferenciaDocumento.do>, informe o processo 0007309-53.2023.8.26.0071 e código z4f9k4Uw.

Relatório de Impressão de Pastas e Fichas

fls. 181

Nome Empresarial: WANDDER IND DE MAQUINAS E EQUIPAMENTOS LTDA

Período da Escrituração: 01/01/2019 a 31/12/2019

CNPJ: 20.446.079/0001-96

SCP:

Registro P030 - Identificação do período e forma de apuração do imposto de renda e da contribuição social sobre o lucro líquido das empresas tributadas pelo lucro presumido

Data Saldo Inicial	Data Saldo Final	Período de apuração
01/10/2019	31/12/2019	T04 - Quarto Trimestre

Registro P100 - Balanço Patrimonial

Código	Descrição	Saldo inicial	D/C	Total Débitos	Total Créditos	Saldo final	D/C
2.01.01.01.55	Outros Benefícios de Curto Prazo	0,00	C	0,00	0,00	0,00	C
2.01.01.01.60	Benefícios Rescisórios	0,00	C	0,00	0,00	0,00	C
2.01.01.03	FORNECEDORES CIRCULANTE	0,00	C	0,00	0,00	0,00	C
2.01.01.03.01	Fornecedores - Operações com Partes Não Relacionadas - No País Circulante	0,00	C	0,00	0,00	0,00	C
2.01.01.03.02	Fornecedores - Operações com Partes Não Relacionadas - No Exterior Circulante	0,00	C	0,00	0,00	0,00	C
2.01.01.03.03	Fornecedores - Operações com Partes Relacionadas - No País Circulante	0,00	C	0,00	0,00	0,00	C
2.01.01.03.04	Fornecedores - Operações com Partes Relacionadas - No Exterior Circulante	0,00	C	0,00	0,00	0,00	C
2.01.01.03.50	(-) Juros a Apropriar Decorrentes de Ajuste a Valor Presente (AVP) - Fornecedores Circulante	0,00	D	0,00	0,00	0,00	D
2.01.01.03.90	Subconta Adoção Inicial - Fornecedores - Circulante	0,00	C	0,00	0,00	0,00	C
2.01.01.05	CONTAS A PAGAR CIRCULANTE	0,00	C	0,00	0,00	0,00	C
2.01.01.05.01	Adiantamentos de Clientes - no País	0,00	C	0,00	0,00	0,00	C
2.01.01.05.02	Adiantamentos de Clientes - no Exterior	0,00	C	0,00	0,00	0,00	C
2.01.01.05.50	(-) Juros a Apropriar Decorrentes de Ajuste a Valor Presente (AVP) - Contas a Pagar - Circulante	0,00	D	0,00	0,00	0,00	D
2.01.01.05.90	Subconta Adoção Inicial - Contas a Pagar - Circulante	0,00	C	0,00	0,00	0,00	C
2.01.01.07	EMPRÉSTIMOS OU FINANCIAMENTOS CIRCULANTE	0,00	C	0,00	0,00	0,00	C
2.01.01.07.01	Duplicatas Descontadas	0,00	C	0,00	0,00	0,00	C
2.01.01.07.02	Empréstimos ou Financiamentos - no País - Circulante	0,00	C	0,00	0,00	0,00	C
2.01.01.07.03	Empréstimos ou Financiamentos - no Exterior Circulante	0,00	C	0,00	0,00	0,00	C

Estes dados são cópia fiel dos constantes em nossos arquivos. Informações protegidas por sigilo fiscal.

Este documento é cópia do original, assinado digitalmente por EDUARDO FONSECA BRANQUINHO, liberado nos autos em 01/11/2023 às 22:45. Para conferir o original, acesse o site <https://esaj.tjsp.jus.br/pastadigital/pg/abrirConferenciaDocumento.do>, informe o processo 0007309-53.2023.8.26.0071 e código z4f9k4Uw.

Relatório de Impressão de Pastas e Fichas

fls. 182

Nome Empresarial: WANDDER IND DE MAQUINAS E EQUIPAMENTOS LTDA

Período da Escrituração: 01/01/2019 a 31/12/2019

CNPJ: 20.446.079/0001-96

SCP:

Registro P030 - Identificação do período e forma de apuração do imposto de renda e da contribuição social sobre o lucro líquido das empresas tributadas pelo lucro presumido

Data Saldo Inicial	Data Saldo Final	Período de apuração
01/10/2019	31/12/2019	T04 - Quarto Trimestre

Registro P100 - Balanço Patrimonial

Código	Descrição	Saldo inicial	D/C	Total Débitos	Total Créditos	Saldo final	D/C
2.01.01.07.04	Adiantamentos de Contrato de Câmbio	0,00	C	0,00	0,00	0,00	C
2.01.01.07.05	Arrendamento Mercantil - no País Circulante	0,00	C	0,00	0,00	0,00	C
2.01.01.07.06	Arrendamento Mercantil - no Exterior - Circulante	0,00	C	0,00	0,00	0,00	C
2.01.01.07.50	(-) Juros a Apropriar Decorrentes de Ajuste a Valor Presente (AVP) - Empréstimos e Financiamentos - Circulante	0,00	D	0,00	0,00	0,00	D
2.01.01.07.90	Subconta Adoção Inicial - Empréstimos e Financiamentos - Circulante	0,00	C	0,00	0,00	0,00	C
2.01.01.09	OBRIGAÇÕES FISCAIS CIRCULANTE	0,00	C	0,00	0,00	0,00	C
2.01.01.09.01	IRRF a Recolher - Circulante	0,00	C	0,00	0,00	0,00	C
2.01.01.09.02	IPI a Recolher - Circulante	0,00	C	0,00	0,00	0,00	C
2.01.01.09.03	ICMS a Recolher - Circulante	0,00	C	0,00	0,00	0,00	C
2.01.01.09.04	PIS a Recolher - Circulante	0,00	C	0,00	0,00	0,00	C
2.01.01.09.05	COFINS a Recolher - Circulante	0,00	C	0,00	0,00	0,00	C
2.01.01.09.06	IOF a Recolher - Circulante	0,00	C	0,00	0,00	0,00	C
2.01.01.09.07	CIDE a Recolher - Circulante	0,00	C	0,00	0,00	0,00	C
2.01.01.09.08	Tributos Municipais a Recolher	0,00	C	0,00	0,00	0,00	C
2.01.01.09.09	Parcelamentos Especiais a Recolher - Tributos Federais Circulante	0,00	C	0,00	0,00	0,00	C
2.01.01.09.10	Parcelamentos Especiais a Recolher - Tributos Estaduais e Municipais Circulante	0,00	C	0,00	0,00	0,00	C
2.01.01.09.11	Contribuição a Recolher - Desoneração da Folha de Pagamento	0,00	C	0,00	0,00	0,00	C
2.01.01.09.12	Tributos Retidos a Recolher - Circulante	0,00	C	0,00	0,00	0,00	C

Estes dados são cópia fiel dos constantes em nossos arquivos. Informações protegidas por sigilo fiscal.

Este documento é cópia do original, assinado digitalmente por EDUARDO FONSECA BRANQUINHO, liberado nos autos em 01/11/2023 às 22:45. Para conferir o original, acesse o site <https://esaj.tjsp.jus.br/pastadigital/pg/abrirConferenciaDocumento.do>, informe o processo 0007309-53.2023.8.26.0071 e código z4f9k4Uw.

Relatório de Impressão de Pastas e Fichas

fls. 183

Nome Empresarial: WANDDER IND DE MAQUINAS E EQUIPAMENTOS LTDA

Período da Escrituração: 01/01/2019 a 31/12/2019

CNPJ: 20.446.079/0001-96

SCP:

Registro P030 - Identificação do período e forma de apuração do imposto de renda e da contribuição social sobre o lucro líquido das empresas tributadas pelo lucro presumido

Data Saldo Inicial	Data Saldo Final	Período de apuração
01/10/2019	31/12/2019	T04 - Quarto Trimestre

Registro P100 - Balanço Patrimonial

Código	Descrição	Saldo inicial	D/C	Total Débitos	Total Créditos	Saldo final	D/C
2.01.01.09.13	IRPJ a Recolher - Circulante	0,00	C	0,00	0,00	0,00	C
2.01.01.09.14	CSLL a Recolher - Circulante	0,00	C	0,00	0,00	0,00	C
2.01.01.09.28	Outros Tributos a Recolher - Circulante	0,00	C	0,00	0,00	0,00	C
2.01.01.11	VALORES MOBILIÁRIOS HEDGE NO PAÍS	0,00	C	0,00	0,00	0,00	C
2.01.01.11.01	Derivativos - Hedge Valor Justo - No País	0,00	C	0,00	0,00	0,00	C
2.01.01.11.02	Derivativos - Hedge Fluxo de Caixa - No País	0,00	C	0,00	0,00	0,00	C
2.01.01.11.03	Derivativos - Hedge Investimento no Exterior - No País	0,00	C	0,00	0,00	0,00	C
2.01.01.11.70	Subconta - Ajuste a Valor Justo - Valores Mobiliários Hedge - No País	0,00	C	0,00	0,00	0,00	C
2.01.01.11.90	Subconta Adoção Inicial - Valores Mobiliários Hedge - No País	0,00	C	0,00	0,00	0,00	C
2.01.01.12	VALORES MOBILIÁRIOS - HEDGE - NO EXTERIOR	0,00	C	0,00	0,00	0,00	C
2.01.01.12.01	Derivativos - Hedge Valor Justo - No Exterior	0,00	C	0,00	0,00	0,00	C
2.01.01.12.02	Derivativos - Hedge Fluxo de Caixa - No Exterior	0,00	C	0,00	0,00	0,00	C
2.01.01.12.03	Derivativos - Hedge Investimento no Exterior - No Exterior	0,00	C	0,00	0,00	0,00	C
2.01.01.12.70	Subconta - Ajuste a Valor Justo - Valores Mobiliários Hedge - No Exterior	0,00	C	0,00	0,00	0,00	C
2.01.01.12.90	Subconta Adoção Inicial - Valores Mobiliários Hedge - No Exterior	0,00	C	0,00	0,00	0,00	C
2.01.01.13	TÍTULOS DE DÍVIDA CIRCULANTE	0,00	C	0,00	0,00	0,00	C
2.01.01.13.01	Debêntures a Pagar Circulante	0,00	C	0,00	0,00	0,00	C
2.01.01.13.02	Prêmio na Emissão de Debêntures Circulante	0,00	C	0,00	0,00	0,00	C
2.01.01.13.04	Notas Promissórias a Pagar	0,00	C	0,00	0,00	0,00	C

Estes dados são cópia fiel dos constantes em nossos arquivos. Informações protegidas por sigilo fiscal.

Este documento é cópia do original, assinado digitalmente por EDUARDO FONSECA BRANQUINHO, liberado nos autos em 01/11/2023 às 22:45. Para conferir o original, acesse o site https://esaj.tjsp.jus.br/pastadigital/pg/abrirConferenciaDocumento.do, informe o processo 0007309-53.2023.8.26.0071 e código z4f9k4Uw.

Relatório de Impressão de Pastas e Fichas

fls. 184

Nome Empresarial: WANDDER IND DE MAQUINAS E EQUIPAMENTOS LTDA

Período da Escrituração: 01/01/2019 a 31/12/2019

CNPJ: 20.446.079/0001-96

SCP:

Registro P030 - Identificação do período e forma de apuração do imposto de renda e da contribuição social sobre o lucro líquido das empresas tributadas pelo lucro presumido

Data Saldo Inicial	Data Saldo Final	Período de apuração
01/10/2019	31/12/2019	T04 - Quarto Trimestre

Registro P100 - Balanço Patrimonial

Código	Descrição	Saldo inicial	D/C	Total Débitos	Total Créditos	Saldo final	D/C
2.01.01.13.05	Bonds a Pagar	0,00	C	0,00	0,00	0,00	C
2.01.01.13.06	Certificados de Recebíveis Imobiliários - CRI	0,00	C	0,00	0,00	0,00	C
2.01.01.13.07	Certificados de Recebíveis do Agronegócio - CRA	0,00	C	0,00	0,00	0,00	C
2.01.01.13.25	Outros Títulos de Dívida a Pagar Pelo Custo Amortizado - Circulante	0,00	C	0,00	0,00	0,00	C
2.01.01.13.27	(-) Custos a Amortizar Títulos de Dívida - Circulante	0,00	D	0,00	0,00	0,00	D
2.01.01.13.28	Outros Títulos de Dívida a Pagar Pelo Pelo Valor Justo(VJPR) - Circulante	0,00	C	0,00	0,00	0,00	C
2.01.01.13.29	(-) Deságio a Apropriar Títulos de Dívida - Circulante	0,00	D	0,00	0,00	0,00	D
2.01.01.13.50	(-) Juros a Apropriar Decorrentes de Ajuste a Valor Presente (AVP) - Títulos de Dívida - Circulante	0,00	D	0,00	0,00	0,00	D
2.01.01.13.70	Subconta - Ajuste a Valor Justo Títulos de Dívida a Pagar - Circulante	0,00	C	0,00	0,00	0,00	C
2.01.01.13.90	Subconta Adoção Inicial - Títulos de Dívida - Circulante	0,00	C	0,00	0,00	0,00	C
2.01.01.15	PROVISÕES CIRCULANTE	0,00	C	0,00	0,00	0,00	C
2.01.01.15.01	Provisão para o Imposto de Renda	0,00	C	0,00	0,00	0,00	C
2.01.01.15.02	Provisão para a Contribuição Social sobre o Lucro Líquido	0,00	C	0,00	0,00	0,00	C
2.01.01.15.03	Férias a Pagar	0,00	C	0,00	0,00	0,00	C
2.01.01.15.04	13º Salário a Pagar	0,00	C	0,00	0,00	0,00	C
2.01.01.15.05	Provisões de Natureza Trabalhista - Circulante	0,00	C	0,00	0,00	0,00	C
2.01.01.15.06	Provisões de Natureza Tributária Circulante	0,00	C	0,00	0,00	0,00	C
2.01.01.15.07	Provisões de Natureza Cível Circulante	0,00	C	0,00	0,00	0,00	C

Estes dados são cópia fiel dos constantes em nossos arquivos. Informações protegidas por sigilo fiscal.

Este documento é cópia do original, assinado digitalmente por EDUARDO FONSECA BRANQUINHO, liberado nos autos em 01/11/2023 às 22:45. Para conferir o original, acesse o site <https://esaj.tjsp.jus.br/pastadigital/pg/abrirConferenciaDocumento.do>, informe o processo 0007309-53.2023.8.26.0071 e código 24F9k4Uw.

Relatório de Impressão de Pastas e Fichas

fls. 185

Nome Empresarial: WANDDER IND DE MAQUINAS E EQUIPAMENTOS LTDA

Período da Escrituração: 01/01/2019 a 31/12/2019

CNPJ: 20.446.079/0001-96

SCP:

Registro P030 - Identificação do período e forma de apuração do imposto de renda e da contribuição social sobre o lucro líquido das empresas tributadas pelo lucro presumido

Data Saldo Inicial	Data Saldo Final	Período de apuração
01/10/2019	31/12/2019	T04 - Quarto Trimestre

Registro P100 - Balanço Patrimonial

Código	Descrição	Saldo inicial	D/C	Total Débitos	Total Créditos	Saldo final	D/C
2.01.01.15.28	Outras Provisões	0,00	C	0,00	0,00	0,00	C
2.01.01.15.50	(-) Juros a Apropriar Decorrentes de Ajuste a Valor Presente (AVP) - Provisões - Circulante	0,00	D	0,00	0,00	0,00	D
2.01.01.17	OUTRAS OBRIGAÇÕES - CIRCULANTE	0,00	C	0,00	0,00	0,00	C
2.01.01.17.01	Mútuos Partes Não Relacionadas No País - Ciculante	0,00	C	0,00	0,00	0,00	C
2.01.01.17.02	Mútuos - Partes Não Relacionadas No Exterior - Ciculante	0,00	C	0,00	0,00	0,00	C
2.01.01.17.03	Mútuos Partes Relacionadas No País Circulante	0,00	C	0,00	0,00	0,00	C
2.01.01.17.04	Mútuos - Partes Relacionadas No Exterior - Circulante	0,00	C	0,00	0,00	0,00	C
2.01.01.17.09	Contraprestação Contingente Passiva - Combinação de Negócios - Circulante	0,00	C	0,00	0,00	0,00	C
2.01.01.17.10	Passivo Contingente Assumido em Combinação de Negócios - Circulante	0,00	C	0,00	0,00	0,00	C
2.01.01.17.11	Faturamento para Entrega Futura - Circulante	0,00	C	0,00	0,00	0,00	C
2.01.01.17.12	Juros sobre o Capital Próprio a Pagar - Circulante	0,00	C	0,00	0,00	0,00	C
2.01.01.17.13	Dividendos a Pagar Circulante	0,00	C	0,00	0,00	0,00	C
2.01.01.17.15	Conta de Controle de Custo Contratado - Circulante	0,00	C	0,00	0,00	0,00	C
2.01.01.17.16	Conta de Controle de Custo Orçado - Circulante	0,00	C	0,00	0,00	0,00	C
2.01.01.17.25	Direitos Creditórios a Pagar - Circulante	0,00	C	0,00	0,00	0,00	C
2.01.01.17.28	Outras Obrigações Circulante	0,00	C	0,00	0,00	0,00	C
2.01.01.17.50	(-)Juros a Apropriar Decorrentes de Ajuste a Valor Presente (AVP) Outras Contas a Pagar - Circulante	0,00	D	0,00	0,00	0,00	D
2.01.01.17.60	CPC 47 - Passivos de Contrato - Circulante	0,00	C	0,00	0,00	0,00	C

Estes dados são cópia fiel dos constantes em nossos arquivos. Informações protegidas por sigilo fiscal.

Relatório de Impressão de Pastas e Fichas

fls. 186

Nome Empresarial: WANDDER IND DE MAQUINAS E EQUIPAMENTOS LTDA

Período da Escrituração: 01/01/2019 a 31/12/2019

CNPJ: 20.446.079/0001-96

SCP:

Registro P030 - Identificação do período e forma de apuração do imposto de renda e da contribuição social sobre o lucro líquido das empresas tributadas pelo lucro presumido

Data Saldo Inicial	Data Saldo Final	Período de apuração
01/10/2019	31/12/2019	T04 - Quarto Trimestre

Registro P100 - Balanço Patrimonial

Código	Descrição	Saldo inicial	D/C	Total Débitos	Total Créditos	Saldo final	D/C
2.01.01.19	Receitas Diferidas	0,00	C	0,00	0,00	0,00	C
2.01.01.19.01	Receitas Diferidas	0,00	C	0,00	0,00	0,00	C
2.01.01.19.02	(-) Custos Correspondentes às Receitas Diferidas	0,00	D	0,00	0,00	0,00	D
2.01.01.19.03	Subvenção Governamental a Apropriar	0,00	C	0,00	0,00	0,00	C
2.01.01.19.50	(-) Juros a Apropriar Decorrentes de Ajuste a Valor Presente (AVP) Receitas Diferidas	0,00	D	0,00	0,00	0,00	D
2.02	PASSIVO NÃO-CIRCULANTE	0,00	C	0,00	0,00	0,00	C
2.02.01	OBRIGAÇÕES A LONGO PRAZO	0,00	C	0,00	0,00	0,00	C
2.02.01.01	EMPRÉSTIMOS E FINANCIAMENTOS - LONGO PRAZO	0,00	C	0,00	0,00	0,00	C
2.02.01.01.01	Fornecedores - No País - Longo Prazo	0,00	C	0,00	0,00	0,00	C
2.02.01.01.02	Fornecedores - No Exterior - Longo Prazo	0,00	C	0,00	0,00	0,00	C
2.02.01.01.03	Credores por Financiamento - Longo Prazo	0,00	C	0,00	0,00	0,00	C
2.02.01.01.04	Títulos a Pagar - Longo Prazo	0,00	C	0,00	0,00	0,00	C
2.02.01.01.05	Duplicatas Descontadas - Longo Prazo	0,00	C	0,00	0,00	0,00	C
2.02.01.01.06	Empréstimos ou Financiamentos - no País - Longo Prazo	0,00	C	0,00	0,00	0,00	C
2.02.01.01.07	Empréstimos ou Financiamentos - no Exterior - Longo Prazo	0,00	C	0,00	0,00	0,00	C
2.02.01.01.08	Adiantamentos de Contrato de Câmbio	0,00	C	0,00	0,00	0,00	C
2.02.01.01.09	Arrendamento Mercantil - no País - Longo Prazo	0,00	C	0,00	0,00	0,00	C
2.02.01.01.10	Arrendamento Mercantil - no Exterior - Longo Prazo	0,00	C	0,00	0,00	0,00	C
2.02.01.01.11	Adiantamento de Clientes - no País - Longo Prazo	0,00	C	0,00	0,00	0,00	C

Estes dados são cópia fiel dos constantes em nossos arquivos. Informações protegidas por sigilo fiscal.

Este documento é cópia do original, assinado digitalmente por EDUARDO FONSECA BRANQUINHO, liberado nos autos em 01/11/2023 às 22:45. Para conferir o original, acesse o site <https://esaj.tjsp.jus.br/pastadigital/pg/abrirConferenciaDocumento.do>, informe o processo 0007309-53.2023.8.26.0071 e código z4f9k4Uw.

Relatório de Impressão de Pastas e Fichas

fls. 187

Nome Empresarial: WANDDER IND DE MAQUINAS E EQUIPAMENTOS LTDA

Período da Escrituração: 01/01/2019 a 31/12/2019

CNPJ: 20.446.079/0001-96

SCP:

Registro P030 - Identificação do período e forma de apuração do imposto de renda e da contribuição social sobre o lucro líquido das empresas tributadas pelo lucro presumido

Data Saldo Inicial	Data Saldo Final	Período de apuração
01/10/2019	31/12/2019	T04 - Quarto Trimestre

Registro P100 - Balanço Patrimonial

Código	Descrição	Saldo inicial	D/C	Total Débitos	Total Créditos	Saldo final	D/C
2.02.01.01.12	Adiantamento de Clientes - no Exterior - Longo Prazo	0,00	C	0,00	0,00	0,00	C
2.02.01.01.50	(-)Juros a Apropriar Decorrentes de Ajuste a Valor Presente (AVP) Empréstimos e Financiamentos - Longo Prazo	0,00	D	0,00	0,00	0,00	D
2.02.01.01.70	Subconta - Ajuste a Valor Justo - Empréstimos e Financiamentos - Longo Prazo	0,00	C	0,00	0,00	0,00	C
2.02.01.01.90	Subconta Adoção Inicial - Empréstimos e Financiamentos - Longo Prazo	0,00	C	0,00	0,00	0,00	C
2.02.01.02	BENEFÍCIOS A EMPREGADOS - LONGO PRAZO	0,00	C	0,00	0,00	0,00	C
2.02.01.02.01	Benefícios Pós Emprego - Longo Prazo	0,00	C	0,00	0,00	0,00	C
2.02.01.02.02	Outro Benefícios de Longo Prazo - Longo Prazo	0,00	C	0,00	0,00	0,00	C
2.02.01.02.03	Benefícios Rescisórios - Longo Prazo	0,00	C	0,00	0,00	0,00	C
2.02.01.03	OBRIGAÇÕES FISCAIS - LONGO PRAZO	0,00	C	0,00	0,00	0,00	C
2.02.01.03.01	Parcelamentos Especiais e Ordinários a Recolher - Tributos Federais - Longo Prazo	0,00	C	0,00	0,00	0,00	C
2.02.01.03.02	Parcelamentos Especiais e Ordinários a Recolher - Tributos Estaduais e Municipais - Longo Prazo	0,00	C	0,00	0,00	0,00	C
2.02.01.03.28	Outros Tributos a Recolher - Longo Prazo	0,00	C	0,00	0,00	0,00	C
2.02.01.05	PASSIVOS FISCAIS DIFERIDOS - LONGO PRAZO	0,00	C	0,00	0,00	0,00	C
2.02.01.05.01	Débitos Fiscais IRPJ - Diferenças Temporárias - Longo Prazo	0,00	C	0,00	0,00	0,00	C
2.02.01.05.02	Débitos Fiscais CSLL - Diferenças Temporárias - Longo Prazo	0,00	C	0,00	0,00	0,00	C
2.02.01.07	TÍTULOS DE DÍVIDA - LONGO PRAZO	0,00	C	0,00	0,00	0,00	C
2.02.01.07.01	Debêntures a Pagar - Longo Prazo	0,00	C	0,00	0,00	0,00	C
2.02.01.07.02	Prêmio na Emissão de Debêntures - Longo Prazo	0,00	C	0,00	0,00	0,00	C

Estes dados são cópia fiel dos constantes em nossos arquivos. Informações protegidas por sigilo fiscal.

Relatório de Impressão de Pastas e Fichas

fls. 188

Nome Empresarial: WANDDER IND DE MAQUINAS E EQUIPAMENTOS LTDA

Período da Escrituração: 01/01/2019 a 31/12/2019

CNPJ: 20.446.079/0001-96

SCP:

Registro P030 - Identificação do período e forma de apuração do imposto de renda e da contribuição social sobre o lucro líquido das empresas tributadas pelo lucro presumido

Data Saldo Inicial	Data Saldo Final	Período de apuração
01/10/2019	31/12/2019	T04 - Quarto Trimestre

Registro P100 - Balanço Patrimonial

Código	Descrição	Saldo inicial	D/C	Total Débitos	Total Créditos	Saldo final	D/C
2.02.01.07.04	Notas Promissórias a Pagar Longo Prazo	0,00	C	0,00	0,00	0,00	C
2.02.01.07.05	Bonds a Pagar	0,00	C	0,00	0,00	0,00	C
2.02.01.07.06	Certificados de Recebíveis Imobiliários(CRI) Longo Prazo	0,00	C	0,00	0,00	0,00	C
2.02.01.07.07	Certificados de Recebíveis do Agronegócio(CRA) Longo Prazo	0,00	C	0,00	0,00	0,00	C
2.02.01.07.25	Outros Títulos de Dívida a Pagar - Pelo Custo Amortizado - Longo Prazo	0,00	C	0,00	0,00	0,00	C
2.02.01.07.27	(-) Custos a Amortizar - Títulos de Dívida - Longo Prazo	0,00	D	0,00	0,00	0,00	D
2.02.01.07.28	Outros Títulos de Dívida a Pagar Pelo Pelo Valor Justo(VJPR) - Longo Prazo	0,00	C	0,00	0,00	0,00	C
2.02.01.07.29	(-) Deságio a Apropriar - Debêntures - Longo Prazo	0,00	D	0,00	0,00	0,00	D
2.02.01.07.70	Subconta - Ajuste a Valor Justo Títulos de Dívida a Pagar - Longo Prazo	0,00	C	0,00	0,00	0,00	C
2.02.01.09	PROVISÕES - LONGO PRAZO	0,00	C	0,00	0,00	0,00	C
2.02.01.09.01	Provisões de Natureza Trabalhista - Longo Prazo	0,00	C	0,00	0,00	0,00	C
2.02.01.09.02	Provisões de Natureza Tributária - Longo Prazo	0,00	C	0,00	0,00	0,00	C
2.02.01.09.03	Provisões de Natureza Cível - Longo Prazo	0,00	C	0,00	0,00	0,00	C
2.02.01.09.28	Outras Provisões - Longo Prazo	0,00	C	0,00	0,00	0,00	C
2.02.01.10	OBRIGAÇÕES FISCAIS LONGO PRAZO	0,00	C	0,00	0,00	0,00	C
2.02.01.10.01	IRRF a Recolher - Longo Prazo	0,00	C	0,00	0,00	0,00	C
2.02.01.10.02	IPI a Recolher - Longo Prazo	0,00	C	0,00	0,00	0,00	C
2.02.01.10.03	ICMS a Recolher - Longo Prazo	0,00	C	0,00	0,00	0,00	C
2.02.01.10.04	PIS a Recolher - Longo Prazo	0,00	C	0,00	0,00	0,00	C

Estes dados são cópia fiel dos constantes em nossos arquivos. Informações protegidas por sigilo fiscal.

Este documento é cópia do original, assinado digitalmente por EDUARDO FONSECA BRANQUINHO, liberado nos autos em 01/11/2023 às 22:45. Para conferir o original, acesse o site <https://esaj.tjsp.jus.br/pastadigital/pg/abrirConferenciaDocumento.do>, informe o processo 0007309-53.2023.8.26.0071 e código z4f9k4Uw.

Relatório de Impressão de Pastas e Fichas

fls. 189

Nome Empresarial: WANDDER IND DE MAQUINAS E EQUIPAMENTOS LTDA

Período da Escrituração: 01/01/2019 a 31/12/2019

CNPJ: 20.446.079/0001-96

SCP:

Registro P030 - Identificação do período e forma de apuração do imposto de renda e da contribuição social sobre o lucro líquido das empresas tributadas pelo lucro presumido

Data Saldo Inicial	Data Saldo Final	Período de apuração
01/10/2019	31/12/2019	T04 - Quarto Trimestre

Registro P100 - Balanço Patrimonial

Código	Descrição	Saldo inicial	D/C	Total Débitos	Total Créditos	Saldo final	D/C
2.02.01.10.05	COFINS a Recolher - Longo Prazo	0,00	C	0,00	0,00	0,00	C
2.02.01.10.06	IOF a Recolher - Longo Prazo	0,00	C	0,00	0,00	0,00	C
2.02.01.10.07	CIDE a Recolher - Longo Prazo	0,00	C	0,00	0,00	0,00	C
2.02.01.10.08	Tributos Municipais a Recolher - Longo Prazo	0,00	C	0,00	0,00	0,00	C
2.02.01.10.09	Parcelamentos Especiais a Recolher - Tributos Federais Longo Prazo	0,00	C	0,00	0,00	0,00	C
2.02.01.10.10	Parcelamentos Especiais a Recolher - Tributos Estaduais e Municipais Longo Prazo	0,00	C	0,00	0,00	0,00	C
2.02.01.10.11	Contribuição a Recolher - Desoneração da Folha de Pagamento - Longo Prazo	0,00	C	0,00	0,00	0,00	C
2.02.01.10.28	Outros Tributos a Recolher - Longo Prazo	0,00	C	0,00	0,00	0,00	C
2.02.01.11	OUTRAS OBRIGAÇÕES - LONGO PRAZO	0,00	C	0,00	0,00	0,00	C
2.02.01.11.01	Mútuos - Partes Não Relacionadas No País - Longo Prazo	0,00	C	0,00	0,00	0,00	C
2.02.01.11.02	Mútuos - Partes Não Relacionadas - Longo Prazo	0,00	C	0,00	0,00	0,00	C
2.02.01.11.03	Mútuos Partes Relacionadas No País - Longo Prazo	0,00	C	0,00	0,00	0,00	C
2.02.01.11.04	Mútuos - Partes Relacionadas No Exterior - Longo Prazo	0,00	C	0,00	0,00	0,00	C
2.02.01.11.10	Passivo Contingente Assumido em Combinação de Negócios - Longo Prazo	0,00	C	0,00	0,00	0,00	C
2.02.01.11.13	Adiantamento para Futuro Aumento de Capital - Passivo - Longo Prazo	0,00	C	0,00	0,00	0,00	C
2.02.01.11.15	Conta de Controle de Custo Contratado - Longo Prazo	0,00	C	0,00	0,00	0,00	C
2.02.01.11.16	Conta de Controle de Custo Orçado - Longo Prazo	0,00	C	0,00	0,00	0,00	C
2.02.01.11.22	(-) Ajuste a Valor Presente Outras Contas a Pagar Longo Prazo	0,00	D	0,00	0,00	0,00	D
2.02.01.11.28	Outras Obrigações - Longo Prazo	0,00	C	0,00	0,00	0,00	C

Estes dados são cópia fiel dos constantes em nossos arquivos. Informações protegidas por sigilo fiscal.

Relatório de Impressão de Pastas e Fichas

fls. 190

Nome Empresarial: WANDDER IND DE MAQUINAS E EQUIPAMENTOS LTDA

Período da Escrituração: 01/01/2019 a 31/12/2019

CNPJ: 20.446.079/0001-96

SCP:

Registro P030 - Identificação do período e forma de apuração do imposto de renda e da contribuição social sobre o lucro líquido das empresas tributadas pelo lucro presumido

Data Saldo Inicial	Data Saldo Final	Período de apuração
01/10/2019	31/12/2019	T04 - Quarto Trimestre

Registro P100 - Balanço Patrimonial

Código	Descrição	Saldo inicial	D/C	Total Débitos	Total Créditos	Saldo final	D/C
2.02.01.11.50	(-) Juros a Apropriar Decorrentes de Ajuste a Valor Presente (AVP) Outras Obrigações - Longo Prazo	0,00	D	0,00	0,00	0,00	D
2.02.01.11.60	CPC 47 - Passivos de Contrato - Longo Prazo	0,00	C	0,00	0,00	0,00	C
2.02.01.11.70	Subconta - Ajuste a Valor Justo Outras Obrigações - Longo Prazo	0,00	C	0,00	0,00	0,00	C
2.02.01.11.90	Subconta Adoção Inicial - Outras Obrigações - Longo Prazo	0,00	C	0,00	0,00	0,00	C
2.02.01.21	RECEITAS DIFERIDAS	0,00	C	0,00	0,00	0,00	C
2.02.01.21.01	Receitas Diferidas	0,00	C	0,00	0,00	0,00	C
2.02.01.21.02	(-) Custos Correspondentes às Receitas Diferidas	0,00	D	0,00	0,00	0,00	D
2.02.01.21.03	Subvenção Governamental a Apropriar	0,00	C	0,00	0,00	0,00	C
2.02.01.21.50	(-) Juros a Apropriar Decorrentes de Ajuste a Valor Presente (AVP) - Receita Diferida - Longo Prazo	0,00	D	0,00	0,00	0,00	D
2.02.01.21.70	Subconta - Ajuste a Valor Justo Receita Diferida - Longo Prazo	0,00	C	0,00	0,00	0,00	C
2.02.01.21.90	Subconta Adoção Inicial - Receita Diferida - Longo Prazo	0,00	C	0,00	0,00	0,00	C
2.03	PATRIMÔNIO LÍQUIDO	0,00	C	0,00	0,00	0,00	C
2.03.01	CAPITAL SOCIAL	0,00	C	0,00	0,00	0,00	C
2.03.01.01	CAPITAL REALIZADO - DE RESIDENTE NO PAÍS	0,00	C	0,00	0,00	0,00	C
2.03.01.01.01	Capital Subscrito de Domiciliados e Residentes no País	0,00	C	0,00	0,00	0,00	C
2.03.01.01.21	(-) Capital a Integralizar de Domiciliados e Residentes no País	0,00	D	0,00	0,00	0,00	D
2.03.01.02	CAPITAL REALIZADO - DE NÃO RESIDENTE NO PAÍS	0,00	C	0,00	0,00	0,00	C
2.03.01.02.01	Capital Subscrito de Domiciliados e Residentes no Exterior	0,00	C	0,00	0,00	0,00	C

Estes dados são cópia fiel dos constantes em nossos arquivos. Informações protegidas por sigilo fiscal.

Este documento é cópia do original, assinado digitalmente por EDUARDO FONSECA BRANQUINHO, liberado nos autos em 01/11/2023 às 22:45. Para conferir o original, acesse o site <https://esaj.tjsp.jus.br/pastadigital/rg/abrirConferenciaDocumento.do>, informe o processo 0007309-53.2023.8.26.0071 e código z4f9k4Uw.

Relatório de Impressão de Pastas e Fichas

fls. 191

Nome Empresarial: WANDDER IND DE MAQUINAS E EQUIPAMENTOS LTDA

Período da Escrituração: 01/01/2019 a 31/12/2019

CNPJ: 20.446.079/0001-96

SCP:

Registro P030 - Identificação do período e forma de apuração do imposto de renda e da contribuição social sobre o lucro líquido das empresas tributadas pelo lucro presumido

Data Saldo Inicial	Data Saldo Final	Período de apuração
01/10/2019	31/12/2019	T04 - Quarto Trimestre

Registro P100 - Balanço Patrimonial

Código	Descrição	Saldo inicial	D/C	Total Débitos	Total Créditos	Saldo final	D/C
2.03.01.02.10	(-) Capital a Integralizar de Domiciliados e Residentes no Exterior	0,00	D	0,00	0,00	0,00	D
2.03.01.10	GASTOS COM EMISSÕES DE TÍTULOS PATRIMONIAIS	0,00	C	0,00	0,00	0,00	C
2.03.01.10.01	(-) Gastos com Emissão de Ações	0,00	D	0,00	0,00	0,00	D
2.03.02	RESERVAS	0,00	C	0,00	0,00	0,00	C
2.03.02.01	RESERVAS DE CAPITAL	0,00	C	0,00	0,00	0,00	C
2.03.02.01.01	Ágio na Emissão de Ações	0,00	C	0,00	0,00	0,00	C
2.03.02.01.02	Reserva Especial de Ágio na Incorporação	0,00	C	0,00	0,00	0,00	C
2.03.02.01.03	Alienação de Partes Beneficiárias e Bônus de Subscrição	0,00	C	0,00	0,00	0,00	C
2.03.02.01.11	Doações e Subvenções para Investimentos (Reserva constituída até 31/12/2007)	0,00	C	0,00	0,00	0,00	C
2.03.02.01.12	Prêmio Recebido na Emissão de Debêntures (Reserva constituída até 31/12/2007)	0,00	C	0,00	0,00	0,00	C
2.03.02.01.99	Outras Reservas de Capital	0,00	C	0,00	0,00	0,00	C
2.03.02.02	RESERVAS DE REAVALIAÇÃO	0,00	C	0,00	0,00	0,00	C
2.03.02.02.01	Reavaliação de Ativos Próprios	0,00	C	0,00	0,00	0,00	C
2.03.02.02.02	Reavaliação de Ativos em Coligadas/Controladas avaliados pelo MEP	0,00	C	0,00	0,00	0,00	C
2.03.02.03	RESERVAS DE LUCROS	0,00	C	0,00	0,00	0,00	C
2.03.02.03.01	Reserva Legal	0,00	C	0,00	0,00	0,00	C
2.03.02.03.02	Reserva Estatutária	0,00	C	0,00	0,00	0,00	C
2.03.02.03.03	Reserva para Contingência	0,00	C	0,00	0,00	0,00	C
2.03.02.03.04	Reserva de Incentivos Fiscais	0,00	C	0,00	0,00	0,00	C

Estes dados são cópia fiel dos constantes em nossos arquivos. Informações protegidas por sigilo fiscal.

Este documento é cópia do original, assinado digitalmente por EDUARDO FONSECA BRANQUINHO, liberado nos autos em 01/11/2023 às 22:45. Para conferir o original, acesse o site <https://esaj.tjsp.jus.br/pastadigital/pg/abrirConferenciaDocumento.do>, informe o processo 0007309-53.2023.8.26.0071 e código 24F9k4Uw.

Relatório de Impressão de Pastas e Fichas

fls. 192

Nome Empresarial: WANDDER IND DE MAQUINAS E EQUIPAMENTOS LTDA

Período da Escrituração: 01/01/2019 a 31/12/2019

CNPJ: 20.446.079/0001-96

SCP:

Registro P030 - Identificação do período e forma de apuração do imposto de renda e da contribuição social sobre o lucro líquido das empresas tributadas pelo lucro presumido

Data Saldo Inicial	Data Saldo Final	Período de apuração
01/10/2019	31/12/2019	T04 - Quarto Trimestre

Registro P100 - Balanço Patrimonial

Código	Descrição	Saldo inicial	D/C	Total Débitos	Total Créditos	Saldo final	D/C
2.03.02.03.05	Reserva de Lucros para Expansão	0,00	C	0,00	0,00	0,00	C
2.03.02.03.06	Reserva de Lucros a Realizar	0,00	C	0,00	0,00	0,00	C
2.03.02.03.07	Reserva Especial para Dividendo Obrigatório não Distribuído	0,00	C	0,00	0,00	0,00	C
2.03.02.03.08	Reserva de Prêmio na Emissão de Debêntures	0,00	C	0,00	0,00	0,00	C
2.03.02.03.09	Reserva para Aumento de Capital (Lei nº 9.249/1995, art. 9º, § 9º)	0,00	C	0,00	0,00	0,00	C
2.03.02.03.99	Outras Reservas de Lucros	0,00	C	0,00	0,00	0,00	C
2.03.03	AJUSTES DE AVALIAÇÃO PATRIMONIAL	0,00	C	0,00	0,00	0,00	C
2.03.03.01	AJUSTES DE AVALIAÇÃO PATRIMONIAL	0,00	C	0,00	0,00	0,00	C
2.03.03.01.01	Contrapartidas Ajustes Ativos Financeiros Disponíveis para Venda	0,00	C	0,00	0,00	0,00	C
2.03.03.01.02	Contrapartidas Ajustes em Operações de Hedge	0,00	C	0,00	0,00	0,00	C
2.03.03.01.03	Contrapartida da Diferença Positiva de Ativo Imobilizado Transferido para Propriedade para Investimento	0,00	C	0,00	0,00	0,00	C
2.03.03.01.04	Contrapartida de Ajustes dos Planos de Benefícios a Empregados	0,00	C	0,00	0,00	0,00	C
2.03.03.01.05	Contrapartida de Ajustes do Ativo Imobilizado e de Propriedades para Investimento - Adoção Inicial CPCs	0,00	C	0,00	0,00	0,00	C
2.03.03.01.06	Ajustes Acumulados de Conversão	0,00	C	0,00	0,00	0,00	C
2.03.03.01.30	(-) Ajustes de Avaliação Patrimonial Negativos	0,00	D	0,00	0,00	0,00	D
2.03.03.01.90	Outros Resultados Abrangentes - Ajustes de Avaliação Patrimonial	0,00	C	0,00	0,00	0,00	C
2.03.03.02	AJUSTES DE AVALIAÇÃO PATRIMONIAL - REFLEXOS	0,00	C	0,00	0,00	0,00	C
2.03.03.02.01	Contrapartidas Ajustes Ativos Financeiros Disponíveis para Venda - Refexa	0,00	C	0,00	0,00	0,00	C

Estes dados são cópia fiel dos constantes em nossos arquivos. Informações protegidas por sigilo fiscal.

Relatório de Impressão de Pastas e Fichas

fls. 193

Nome Empresarial: WANDDER IND DE MAQUINAS E EQUIPAMENTOS LTDA

Período da Escrituração: 01/01/2019 a 31/12/2019

CNPJ: 20.446.079/0001-96

SCP:

Registro P030 - Identificação do período e forma de apuração do imposto de renda e da contribuição social sobre o lucro líquido das empresas tributadas pelo lucro presumido

Data Saldo Inicial	Data Saldo Final	Período de apuração
01/10/2019	31/12/2019	T04 - Quarto Trimestre

Registro P100 - Balanço Patrimonial

Código	Descrição	Saldo inicial	D/C	Total Débitos	Total Créditos	Saldo final	D/C
2.03.03.02.02	Contrapartidas Ajustes em Operações de Hedge - Reflexa	0,00	C	0,00	0,00	0,00	C
2.03.03.02.03	Contrapartida Diferença Positiva de Ativo Imobilizado Transferido para Propriedades para Investimento - Reflexa	0,00	C	0,00	0,00	0,00	C
2.03.03.02.04	Contrapartida Ajustes Planos de Benefícios a Empregados - Reflexa	0,00	C	0,00	0,00	0,00	C
2.03.03.02.05	Contrapartida Ajustes Imobilizado e Propriedades para Investimento - Adoção Inicial CPCs - Reflexa	0,00	C	0,00	0,00	0,00	C
2.03.03.02.06	Ajustes Acumulados de Conversão - Reflexa	0,00	C	0,00	0,00	0,00	C
2.03.03.02.30	(-) Ajustes de Avaliação Patrimonial Negativos - Reflexa	0,00	D	0,00	0,00	0,00	D
2.03.03.02.90	Outros Resultados Abrangentes - Ajustes de Avaliação Patrimonial - Reflexa	0,00	C	0,00	0,00	0,00	C
2.03.04	OUTRAS CONTAS DO PATRIMÔNIO LÍQUIDO	0,00	C	0,00	0,00	0,00	C
2.03.04.01	OUTRAS CONTAS DO PATRIMÔNIO LÍQUIDO	0,00	C	0,00	0,00	0,00	C
2.03.04.01.01	Lucros Acumulados e/ou Saldo à Disposição da Assembléia	0,00	C	0,00	0,00	0,00	C
2.03.04.01.05	Contraprestação Contingente - Combinação de Negócios - Patrimônio Líquido	0,00	C	0,00	0,00	0,00	C
2.03.04.01.10	Ajustes de Exercícios Anteriores	0,00	C	0,00	0,00	0,00	C
2.03.04.01.11	(-) Prejuízos Acumulados	0,00	D	0,00	0,00	0,00	D
2.03.04.01.12	(-) Ações em Tesouraria	0,00	D	0,00	0,00	0,00	D
2.03.04.01.15	(-) Transações de Capital	0,00	D	0,00	0,00	0,00	D
2.03.04.01.90	Contas do Patrimônio Líquido Não Classificadas	0,00	C	0,00	0,00	0,00	C

Estes dados são cópia fiel dos constantes em nossos arquivos. Informações protegidas por sigilo fiscal.

Este documento é cópia do original, assinado digitalmente por EDUARDO FONSECA BRANQUINHO, liberado nos autos em 01/11/2023 às 22:45. Para conferir o original, acesse o site <https://esaj.tjsp.jus.br/pastadigital/pg/abrirConferenciaDocumento.do>, informe o processo 0007309-53.2023.8.26.0071 e código 24F9k4Uw.

Relatório de Impressão de Pastas e Fichas

fls. 194

Nome Empresarial: WANDDER IND DE MAQUINAS E EQUIPAMENTOS LTDA

Período da Escrituração: 01/01/2019 a 31/12/2019

CNPJ: 20.446.079/0001-96

SCP:

Registro P030 - Identificação do período e forma de apuração do imposto de renda e da contribuição social sobre o lucro líquido das empresas tributadas pelo lucro presumido

Data Saldo Inicial	Data Saldo Final	Período de apuração
01/01/2019	31/03/2019	T01 - Primeiro Trimestre

Registro P150 - Demonstração do Resultado

Código	Descrição	Valor	D/C
3	RESULTADO LÍQUIDO DO PERÍODO	0,00	C
3.01	RESULTADO LÍQUIDO DO PERÍODO ANTES DO IRPJ E DA CSLL - ATIVIDADE GERAL	0,00	C
3.01.01	RESULTADO OPERACIONAL	0,00	C
3.01.01.01	RECEITA LIQUIDA	0,00	C
3.01.01.01.01	RECEITA BRUTA	0,00	C
3.01.01.01.01.01	Receita de Exportação Direta de Mercadorias e Produtos	0,00	C
3.01.01.01.01.02	Receita de Vendas de Mercadorias e Produtos a Comercial Exportadora com Fim Específico de Exportação	0,00	C
3.01.01.01.01.03	Receita de Exportação de Serviços	0,00	C
3.01.01.01.01.04	Receita da Venda de Produtos de Fabricação Própria no Mercado Interno	0,00	C
3.01.01.01.01.05	Receita da Revenda de Mercadorias no Mercado Interno	0,00	C
3.01.01.01.01.06	Receita da Prestação de Serviços no Mercado Interno	0,00	C
3.01.01.01.01.07	Receita da Venda de Unidades Imobiliárias	0,00	C
3.01.01.01.01.08	Receita da Locação de Bens Móveis e Imóveis	0,00	C
3.01.01.01.01.20	Receita de Contrato de Construção	0,00	C
3.01.01.01.01.25	Receita de Direito de Exploração Serviço Público	0,00	C
3.01.01.01.01.30	Receita de Securitização de Créditos	0,00	C
3.01.01.01.01.98	Outras Receitas da Atividade Geral	0,00	C
3.01.01.01.02	DEDUÇÕES DA RECEITA BRUTA	0,00	C
3.01.01.01.02.01	(-) Vendas Canceladas e Devoluções de Vendas	0,00	D
3.01.01.01.02.02	(-) Descontos Incondicionais e Abatimentos	0,00	D
3.01.01.01.02.03	(-) ICMS	0,00	D
3.01.01.01.02.04	(-) COFINS Sobre Receita Bruta	0,00	D
3.01.01.01.02.05	(-) PIS/PASEP Sobre Receita Bruta	0,00	D

Estes dados são cópia fiel dos constantes em nossos arquivos. Informações protegidas por sigilo fiscal.

Este documento é cópia do original, assinado digitalmente por EDUARDO FONSECA BRANQUINHO, liberado nos autos em 01/11/2023 às 22:45. Para conferir o original, acesse o site <https://esaj.tjsp.jus.br/pastadigital/pg/abrirConferenciaDocumento.do>, informe o processo 0007309-53.2023.8.26.0071 e código 24F9k4Uw.

Relatório de Impressão de Pastas e Fichas

fls. 195

Nome Empresarial: WANDDER IND DE MAQUINAS E EQUIPAMENTOS LTDA

Período da Escrituração: 01/01/2019 a 31/12/2019

CNPJ: 20.446.079/0001-96

SCP:

Registro P030 - Identificação do período e forma de apuração do imposto de renda e da contribuição social sobre o lucro líquido das empresas tributadas pelo lucro presumido

Data Saldo Inicial	Data Saldo Final	Período de apuração
01/01/2019	31/03/2019	T01 - Primeiro Trimestre

Registro P150 - Demonstração do Resultado

Código	Descrição	Valor	D/C
3.01.01.01.02.06	(-) ISS	0,00	D
3.01.01.01.02.09	(-) Demais Impostos e Contribuições Incidentes sobre Vendas e Serviços	0,00	D
3.01.01.01.02.10	(-) Ajuste a Valor Presente sobre Receita Bruta	0,00	D
3.01.01.01.02.60	(-) CPC 47 - Modificações Contratuais	0,00	D
3.01.01.01.02.62	(-) CPC 47 - Reconhecimento de Passivos de Contrato - Garantias	0,00	D
3.01.01.01.02.64	(-) CPC 47 - Reconhecimento de Passivos de Contrato - Direitos Não Exercidos	0,00	D
3.01.01.01.02.66	(-) CPC 47 - Reconhecimento de Passivos de Contrato - Serviços de Custódia - Vendas para Entrega Futura	0,00	D
3.01.01.01.02.68	(-) CPC 47 - Preço de Transação - Contraprestações Variáveis	0,00	D
3.01.01.01.02.70	(-) CPC 47 - Preço de Transação - Reavaliações de Contraprestação Variável	0,00	D
3.01.01.01.02.72	(-) CPC 47 - Preço de Transação - Contraprestações Pagas ou a Pagar	0,00	D
3.01.01.01.02.74	(-) CPC 47 - Preço de Transação - Obrigações de Desempenho	0,00	D
3.01.01.01.02.76	(-) CPC 47 - Critérios Divergentes da Legislação Tributária - Não Recebimento de Contraprestação	0,00	D
3.01.01.01.02.78	(-) CPC 47 - Critérios Divergentes da Legislação Tributária - Passivo de Contrato - Direito à Devolução	0,00	D
3.01.01.01.02.80	(-) CPC 47 - Critérios Divergentes da Legislação Tributária - Passivo de Contrato - Direito de Aquisição Opcional	0,00	D
3.01.01.03	CUSTO DOS BENS E SERVIÇOS	0,00	C
3.01.01.03.01	CUSTO DOS BENS E SERVIÇOS VENDIDOS DAS ATIVIDADES EM GERAL	0,00	C
3.01.01.03.01.01	(-) Custo dos Produtos de Fabricação Própria Vendidos	0,00	D
3.01.01.03.01.02	(-) Custo das Mercadorias Revendidas	0,00	D
3.01.01.03.01.03	(-) Custo dos Serviços Prestados	0,00	D
3.01.01.03.01.04	(-) Custo das Unidades Imobiliárias Vendidas	0,00	D
3.01.01.03.01.10	(-) Custo dos Bens Arrendados	0,00	D
3.01.01.03.01.20	(-) Custo de Construção	0,00	D
3.01.01.03.01.30	(-) Custo de Operação de Securitização	0,00	D

Estes dados são cópia fiel dos constantes em nossos arquivos. Informações protegidas por sigilo fiscal.

Este documento é cópia do original, assinado digitalmente por EDUARDO FONSECA BRANQUINHO, liberado nos autos em 01/11/2023 às 22:45. Para conferir o original, acesse o site <https://esaj.tjsp.jus.br/pastadigital/pg/abrirConferenciaDocumento.do>, informe o processo 0007309-53.2023.8.26.0071 e código z4f9k4Uw.

Relatório de Impressão de Pastas e Fichas

fls. 196

Nome Empresarial: WANDDER IND DE MAQUINAS E EQUIPAMENTOS LTDA

Período da Escrituração: 01/01/2019 a 31/12/2019

CNPJ: 20.446.079/0001-96

SCP:

Registro P030 - Identificação do período e forma de apuração do imposto de renda e da contribuição social sobre o lucro líquido das empresas tributadas pelo lucro presumido

Data Saldo Inicial	Data Saldo Final	Período de apuração
01/01/2019	31/03/2019	T01 - Primeiro Trimestre

Registro P150 - Demonstração do Resultado

Código	Descrição	Valor	D/C
3.01.01.05	OUTRAS RECEITAS OPERACIONAIS	0,00	C
3.01.01.05.01	OUTRAS RECEITAS OPERACIONAIS DAS ATIVIDADES EM GERAL	0,00	C
3.01.01.05.01.01	Variações Cambiais Ativas	0,00	C
3.01.01.05.01.02	Ganhos Auferidos no Mercado de Renda Variável, exceto Day-Trade	0,00	C
3.01.01.05.01.03	Ganhos em Operações Day-Trade	0,00	C
3.01.01.05.01.04	Receitas de Juros sobre o Capital Próprio	0,00	C
3.01.01.05.01.05	Outras Receitas Financeiras	0,00	C
3.01.01.05.01.06	Resultados Positivos em Participações Societárias Avaliadas pelo Método de Equivalência Patrimonial	0,00	C
3.01.01.05.01.07	Resultados Positivos em SCP Avaliadas pelo Método de Equivalência Patrimonial	0,00	C
3.01.01.05.01.08	Rendimentos e Ganhos de Capital Auferidos no Exterior	0,00	C
3.01.01.05.01.09	Reversão das Perdas Estimadas Decorrentes de Teste de Recuperabilidade (Impairment)	0,00	C
3.01.01.05.01.10	Reversão dos Saldos das Provisões	0,00	C
3.01.01.05.01.11	Prêmios Recebidos na Emissão de Debêntures	0,00	C
3.01.01.05.01.12	Doações e Subvenções para Custeio ou Operações	0,00	C
3.01.01.05.01.13	Doações e Subvenções para Investimentos	0,00	C
3.01.01.05.01.14	Receitas de Reclassificação de Ajustes de Avaliação Patrimonial	0,00	C
3.01.01.05.01.15	Receitas de Reclassificação de Ajustes de Avaliação Patrimonial - Reflexo	0,00	C
3.01.01.05.01.16	Receitas Financeiras Decorrentes de Ajustes ao Valor Presente	0,00	C
3.01.01.05.01.17	Ganho Por Compra Vantajosa em Investimentos	0,00	C
3.01.01.05.01.18	Amortização de Menos-Valia	0,00	C
3.01.01.05.01.19	Receita de Aluguel de Bens Imóveis - Atividade Não Principal	0,00	C
3.01.01.05.01.20	Receita de Aluguel de Bens Móveis - Atividade Não Principal	0,00	C
3.01.01.05.01.21	Créditos Presumidos de IPI	0,00	C

Estes dados são cópia fiel dos constantes em nossos arquivos. Informações protegidas por sigilo fiscal.

Relatório de Impressão de Pastas e Fichas

fls. 197

Nome Empresarial: WANDDER IND DE MAQUINAS E EQUIPAMENTOS LTDA

Período da Escrituração: 01/01/2019 a 31/12/2019

CNPJ: 20.446.079/0001-96

SCP:

Registro P030 - Identificação do período e forma de apuração do imposto de renda e da contribuição social sobre o lucro líquido das empresas tributadas pelo lucro presumido

Data Saldo Inicial	Data Saldo Final	Período de apuração
01/01/2019	31/03/2019	T01 - Primeiro Trimestre

Registro P150 - Demonstração do Resultado

Código	Descrição	Valor	D/C
3.01.01.05.01.22	Créditos Presumidos de PIS/COFINS	0,00	C
3.01.01.05.01.23	Outros Créditos Fiscais Presumidos	0,00	C
3.01.01.05.01.24	Multas e Outras Vantagens Recebidas	0,00	C
3.01.01.05.01.25	Lucros e Dividendos Derivados de Participações Societárias Avaliadas pelo Custos de Aquisição	0,00	C
3.01.01.05.01.26	Receitas com Empréstimos de Valores Mobiliários	0,00	C
3.01.01.05.01.27	Rendimentos Auferidos em Operações de Mútuo Partes Relacionadas	0,00	C
3.01.01.05.01.28	Rendimentos Auferidos em Operações de Mútuo Partes Não Relacionadas	0,00	C
3.01.01.05.01.29	Rendimentos Auferidos com Debêntures - Emitente Partes Relacionadas	0,00	C
3.01.01.05.01.30	Rendimentos Auferidos com Debêntures - Emitente Partes Não Relacionadas	0,00	C
3.01.01.05.01.31	Rendimentos Auferidos com Títulos Públicos	0,00	C
3.01.01.05.01.32	Juros Auferidos com Outros Ativos Financeiros Mensurados Pelo Custo Amortizado	0,00	C
3.01.01.05.01.33	Ganho de Ajustes a Valor Justo - Instrumentos Financeiros para Negociação - Não Hedge Valor Justo pelo Resultado (VJPR).	0,00	C
3.01.01.05.01.34	Ganho de Ajustes a Valor Justo - Instrumentos Financeiros Disponíveis para Venda - Reclassificação de Ajustes de Avaliação Patrimonial	0,00	C
3.01.01.05.01.35	Ganho de Ajustes a Valor Justo - Instrumentos Financeiros de Hedge de Valor Justo	0,00	C
3.01.01.05.01.36	Ganho de Ajustes a Valor Justo - Instrumentos Financeiros de Hedge - Reclassificação de Ajustes de Avaliação Patrimonial	0,00	C
3.01.01.05.01.37	Ganho de Ajustes a Valor Justo - Item Objeto de Hedge de Valor Justo	0,00	C
3.01.01.05.01.38	Ganho de Ajustes a Valor Justo - Propriedade para Investimento	0,00	C
3.01.01.05.01.39	Ganho de Ajustes a Valor Justo - Ativo Biológico Consumível	0,00	C
3.01.01.05.01.40	Ganho de Ajustes a Valor Justo - Ativo Biológico de Produção	0,00	C
3.01.01.05.01.41	Ganho de Ajustes a Valor Justo - Ativos Não Circulantes Mantidos para Venda	0,00	C
3.01.01.05.01.42	Ganho de Ajustes a Valor Justo - Subscrição de Capital com demais Bens	0,00	C
3.01.01.05.01.43	Ganho de Ajustes a Valor Justo - Subscrição de Capital com Participação Societária	0,00	C
3.01.01.05.01.44	Ganho de Ajustes a Valor Justo - Aquisição de Participação Societária em Estágios	0,00	C

Estes dados são cópia fiel dos constantes em nossos arquivos. Informações protegidas por sigilo fiscal.

Este documento é cópia do original, assinado digitalmente por EDUARDO FONSECA BRANQUINHO, liberado nos autos em 01/11/2023 às 22:45. Para conferir o original, acesse o site <https://esaj.tjsp.jus.br/pastadigital/pg/abrirConferenciaDocumento.do>, informe o processo 0007309-53.2023.8.26.0071 e código z4f9k4Uw.

Relatório de Impressão de Pastas e Fichas

fls. 198

Nome Empresarial: WANDDER IND DE MAQUINAS E EQUIPAMENTOS LTDA

Período da Escrituração: 01/01/2019 a 31/12/2019

CNPJ: 20.446.079/0001-96

SCP:

Registro P030 - Identificação do período e forma de apuração do imposto de renda e da contribuição social sobre o lucro líquido das empresas tributadas pelo lucro presumido

Data Saldo Inicial	Data Saldo Final	Período de apuração
01/01/2019	31/03/2019	T01 - Primeiro Trimestre

Registro P150 - Demonstração do Resultado

Código	Descrição	Valor	D/C
3.01.01.05.01.45	Ganho de Ajustes a Valor Justo - Decorrente de Permuta de Ativos ou Passivos	0,00	C
3.01.01.05.01.46	Ganho de Ajustes a Valor Justo - Outras Operações	0,00	C
3.01.01.05.01.99	Outras Receitas Operacionais	0,00	C
3.01.01.07	DESPESAS OPERACIONAIS	0,00	C
3.01.01.07.01	DESPESAS OPERACIONAIS DAS ATIVIDADES EM GERAL	0,00	C
3.01.01.07.01.01	(-) Remuneração a Dirigentes e a Conselho de Administração	0,00	D
3.01.01.07.01.02	(-) Ordenados, Salários, Gratificações e Outras Remunerações a Empregados	0,00	D
3.01.01.07.01.03	(-) Outros Gastos com Pessoal	0,00	D
3.01.01.07.01.04	(-) Outros Serviços Prestados por Pessoa Física ou Jurídica	0,00	D
3.01.01.07.01.05	(-) Encargos Sociais - Previdência Social	0,00	D
3.01.01.07.01.06	(-) Encargos Sociais - FGTS	0,00	D
3.01.01.07.01.07	(-) Encargos Sociais Outros	0,00	D
3.01.01.07.01.08	(-) Doações e Patrocínios de Caráter Cultural e Artístico (Lei no 8.313/1991)	0,00	D
3.01.01.07.01.09	(-) Operações de Aquisição de Vale Cultura (Lei no 12.761/2012, art. 10)	0,00	D
3.01.01.07.01.10	(-) Doações a Instituições de Ensino e Pesquisa (Lei nº 9.249/1995, art.13, § 2º)	0,00	D
3.01.01.07.01.11	(-) Doações a Entidades Civas	0,00	D
3.01.01.07.01.12	(-) Outras Contribuições, Doações e Patrocínios	0,00	D
3.01.01.07.01.13	(-) Alimentação do Trabalhador	0,00	D
3.01.01.07.01.14	(-) PIS/PASEP	0,00	D
3.01.01.07.01.15	(-) COFINS	0,00	D
3.01.01.07.01.16	(-) Demais Impostos, Taxas e Contribuições, exceto IR e CSLL	0,00	D
3.01.01.07.01.17	(-) Arrendamento Mercantil	0,00	D
3.01.01.07.01.18	(-) Aluguéis	0,00	D

Estes dados são cópia fiel dos constantes em nossos arquivos. Informações protegidas por sigilo fiscal.

Relatório de Impressão de Pastas e Fichas

fls. 199

Nome Empresarial: WANDDER IND DE MAQUINAS E EQUIPAMENTOS LTDA

Período da Escrituração: 01/01/2019 a 31/12/2019

CNPJ: 20.446.079/0001-96

SCP:

Registro P030 - Identificação do período e forma de apuração do imposto de renda e da contribuição social sobre o lucro líquido das empresas tributadas pelo lucro presumido

Data Saldo Inicial	Data Saldo Final	Período de apuração
01/01/2019	31/03/2019	T01 - Primeiro Trimestre

Registro P150 - Demonstração do Resultado

Código	Descrição	Valor	D/C
3.01.01.07.01.19	(-) Despesas com Veículos e de Conservação de Bens e Instalações	0,00	D
3.01.01.07.01.20	(-) Propaganda, Publicidade e Patrocínio	0,00	D
3.01.01.07.01.21	(-) Propaganda, Publicidade e Patrocínio de Assoc. Desportivas que Mantenha Equipe de Futebol Profissional	0,00	D
3.01.01.07.01.22	(-) Multas	0,00	D
3.01.01.07.01.23	(-) Encargos de Depreciação	0,00	D
3.01.01.07.01.24	(-) Encargos de Amortização	0,00	D
3.01.01.07.01.25	(-) Perdas em Operações de Crédito	0,00	D
3.01.01.07.01.26	(-) Provisões para Férias	0,00	D
3.01.01.07.01.27	(-) Provisões para 13º Salário de Empregados	0,00	D
3.01.01.07.01.28	(-) Provisão para Perda de Estoque	0,00	D
3.01.01.07.01.29	(-) Demais Provisões	0,00	D
3.01.01.07.01.30	(-) Gratificações a Administradores	0,00	D
3.01.01.07.01.31	(-) Royalties e Assistência Técnica - no PAÍS	0,00	D
3.01.01.07.01.32	(-) Royalties e Assistência Técnica - no EXTERIOR	0,00	D
3.01.01.07.01.33	(-) Assistência Médica, Odontológica e Farmacêutica a Empregados	0,00	D
3.01.01.07.01.34	(-) Pesquisas Científicas e Tecnológicas	0,00	D
3.01.01.07.01.35	(-) Bens de Pequeno Valor Unitário ou de Vida Útil de até um Ano Deduzidos como Despesa	0,00	D
3.01.01.07.01.36	(-) Despesas com Energia Elétrica	0,00	D
3.01.01.07.01.37	(-) Despesas com Água e Esgoto	0,00	D
3.01.01.07.01.38	(-) Despesas com Telefone e Internet	0,00	D
3.01.01.07.01.39	(-) Despesas com Correios e Malotes	0,00	D
3.01.01.07.01.40	(-) Despesas com Seguros	0,00	D
3.01.01.07.01.41	(-) Benefícios Previdenciários a Empregados	0,00	D

Estes dados são cópia fiel dos constantes em nossos arquivos. Informações protegidas por sigilo fiscal.

Este documento é cópia do original, assinado digitalmente por EDUARDO FONSECA BRANQUINHO, liberado nos autos em 01/11/2023 às 22:45. Para conferir o original, acesse o site <https://esaj.tjsp.jus.br/pastadigital/pg/abrirConferenciaDocumento.do>, informe o processo 0007309-53.2023.8.26.0071 e código 24F9k4Uw.

Relatório de Impressão de Pastas e Fichas

fls. 200

Nome Empresarial: WANDDER IND DE MAQUINAS E EQUIPAMENTOS LTDA

Período da Escrituração: 01/01/2019 a 31/12/2019

CNPJ: 20.446.079/0001-96

SCP:

Registro P030 - Identificação do período e forma de apuração do imposto de renda e da contribuição social sobre o lucro líquido das empresas tributadas pelo lucro presumido

Data Saldo Inicial	Data Saldo Final	Período de apuração
01/01/2019	31/03/2019	T01 - Primeiro Trimestre

Registro P150 - Demonstração do Resultado

Código	Descrição	Valor	D/C
3.01.01.07.01.42	(-) Fundo de Aposentadora Individual - FAPI	0,00	D
3.01.01.07.01.43	(-) Planos de Poupança e Investimento - PAIT	0,00	D
3.01.01.07.01.44	(-) Pesquisa e Desenvolvimento Abrangidas no Programa Rota 2030	0,00	D
3.01.01.09	OUTRAS DESPESAS OPERACIONAIS	0,00	C
3.01.01.09.01	OUTRAS DESPESAS OPERACIONAIS DAS ATIVIDADES EM GERAL	0,00	C
3.01.01.09.01.01	(-) Variações Cambiais Passivas	0,00	D
3.01.01.09.01.02	(-) Perdas Incorridas no Mercado de Renda Variável, exceto Day-Trade	0,00	D
3.01.01.09.01.03	(-) Perdas em Operações Day-Trade	0,00	D
3.01.01.09.01.04	(-) Despesas de Juros sobre o Capital Próprio	0,00	D
3.01.01.09.01.05	(-) Despesas de Remuneração de Debêntures	0,00	D
3.01.01.09.01.06	(-) Juros com Empréstimos de Pessoas Vinculadas ou Situadas em País com Tributação favorecida	0,00	D
3.01.01.09.01.07	(-) Despesas Financeiras Relativas à Arrendamento Mercantil Financeiro	0,00	D
3.01.01.09.01.08	(-) Outras Despesas Financeiras	0,00	D
3.01.01.09.01.09	(-) Resultados Negativos em Participações Societárias Avaliadas pelo Método de Equivalência Patrimonial	0,00	D
3.01.01.09.01.10	(-) Resultados Negativos em SCP Avaliadas pelo Método de Equivalência Patrimonial	0,00	D
3.01.01.09.01.11	(-) Perdas em Operações Realizadas no Exterior	0,00	D
3.01.01.09.01.12	(-) Perdas Estimadas Decorrentes de Teste de Recuperabilidade (Impairment)	0,00	D
3.01.01.09.01.13	(-) Despesas de Reclassificação de Ajustes de Avaliação Patrimonial	0,00	D
3.01.01.09.01.14	(-) Despesas de Reclassificação de Ajustes de Avaliação Patrimonial -Reflexo	0,00	D
3.01.01.09.01.15	(-) Despesas Financeiras Decorrentes dos Ajustes ao Valor Presente	0,00	D
3.01.01.09.01.16	(-) Encargos de Depreciação de Bens Objeto de Leasing Financeiro	0,00	D
3.01.01.09.01.17	(-) Encargos de Amortização de Mais - Valia	0,00	D
3.01.01.09.01.18	(-) Aluguéis de Bens Imóveis- Locador Parte Relacionada	0,00	D

Estes dados são cópia fiel dos constantes em nossos arquivos. Informações protegidas por sigilo fiscal.

Relatório de Impressão de Pastas e Fichas

fls. 201

Nome Empresarial: WANDDER IND DE MAQUINAS E EQUIPAMENTOS LTDA

Período da Escrituração: 01/01/2019 a 31/12/2019

CNPJ: 20.446.079/0001-96

SCP:

Registro P030 - Identificação do período e forma de apuração do imposto de renda e da contribuição social sobre o lucro líquido das empresas tributadas pelo lucro presumido

Data Saldo Inicial	Data Saldo Final	Período de apuração
01/01/2019	31/03/2019	T01 - Primeiro Trimestre

Registro P150 - Demonstração do Resultado

Código	Descrição	Valor	D/C
3.01.01.09.01.19	(-) Aluguéis de Bens Imóveis Locador Parte Não Relacionada	0,00	D
3.01.01.09.01.20	(-) Despesas com Empréstimos de Valores Mobiliários	0,00	D
3.01.01.09.01.21	(-) Despesas com Corretagem e Emolumentos	0,00	D
3.01.01.09.01.22	(-) Despesas com Deságio na Cessão de Títulos	0,00	D
3.01.01.09.01.23	(-) Despesas Incorridas em Operações de Mútuo Parte Relacionada	0,00	D
3.01.01.09.01.24	(-) Despesas Incorridas em Operações de Mútuo Parte Não Relacionada	0,00	D
3.01.01.09.01.25	(-) Despesas Incorridas em Outros Passivos Financeiros Mensurados Pelo Custo Amortizado	0,00	D
3.01.01.09.01.26	(-) Perda de Ajuste a Valor Justo - Instrumentos Financeiros para Negociação - Não Hedge - Valor Justo pelo Resultado	0,00	D
3.01.01.09.01.27	(-) Perda de Ajuste a Valor Justo - Instrumentos Financeiros Disponíveis para Venda - Reclassificação de Ajustes de Avaliação Patrimonial	0,00	D
3.01.01.09.01.28	(-) Perda de Ajuste a Valor Justo - Instrumentos Financeiros de Hedge de Valor Justo	0,00	D
3.01.01.09.01.29	(-) Perda de Ajuste a Valor Justo - Instrumentos Financeiros de Hedge - Reclassificação de Ajustes de Avaliação Patrimonial	0,00	D
3.01.01.09.01.30	(-) Perda de Ajuste a Valor Justo - Item Objeto de Hedge de Valor Justo	0,00	D
3.01.01.09.01.31	(-) Perda de Ajuste a Valor Justo - Propriedade para Investimento	0,00	D
3.01.01.09.01.32	(-) Perda de Ajuste a Valor Justo - Ativo Biológico Consumível	0,00	D
3.01.01.09.01.33	(-) Perda de Ajuste a Valor Justo - Ativo Biológico de Produção	0,00	D
3.01.01.09.01.34	(-) Perda de Ajuste a Valor Justo - Ativos Não Circulantes Mantidos para Venda	0,00	D
3.01.01.09.01.35	(-) Perda de Ajuste a Valor Justo - Subscrição de Capital com demais Bens	0,00	D
3.01.01.09.01.36	(-) Perda de Ajuste a Valor Justo - Subscrição de Capital com Participação Societária	0,00	D
3.01.01.09.01.37	(-) Perda de Ajuste a Valor Justo - Aquisição de Participação Societária em Estágios	0,00	D
3.01.01.09.01.38	(-) Perda de Ajuste a Valor Justo - Decorrente de Permuta de Ativos ou Passivos	0,00	D
3.01.01.09.01.39	(-) Perda de Ajuste a Valor Justo - Outras Operações	0,00	D
3.01.01.09.01.99	(-) Outras Despesas Operacionais	0,00	D
3.01.01.11	OUTRAS RECEITAS, OUTRAS DESPESAS E RESULTADO DE OPERAÇÕES DESCONTINUADAS	0,00	C

Estes dados são cópia fiel dos constantes em nossos arquivos. Informações protegidas por sigilo fiscal.

Este documento é cópia do original, assinado digitalmente por EDUARDO FONSECA BRANQUINHO, liberado nos autos em 01/11/2023 às 22:45. Para conferir o original, acesse o site <https://esaj.tjsp.jus.br/pastadigital/pg/abrirConferenciaDocumento.do>, informe o processo 0007309-53.2023.8.26.0071 e código 24F9k4Uw.

Relatório de Impressão de Pastas e Fichas

fls. 202

Nome Empresarial: WANDDER IND DE MAQUINAS E EQUIPAMENTOS LTDA

Período da Escrituração: 01/01/2019 a 31/12/2019

CNPJ: 20.446.079/0001-96

SCP:

Registro P030 - Identificação do período e forma de apuração do imposto de renda e da contribuição social sobre o lucro líquido das empresas tributadas pelo lucro presumido

Data Saldo Inicial	Data Saldo Final	Período de apuração
01/01/2019	31/03/2019	T01 - Primeiro Trimestre

Registro P150 - Demonstração do Resultado

Código	Descrição	Valor	D/C
3.01.01.11.01	OUTRAS RECEITAS, OUTRAS DESPESAS E RESULTADO DE OPERAÇÕES DESCONTINUADAS DAS ATIVIDADES EM GERAL	0,00	C
3.01.01.11.01.01	Receitas na Alienação de Participações Integrantes do Ativo Circulante ou do Ativo Realizável a Longo Prazo	0,00	C
3.01.01.11.01.02	Receitas de Alienações de Bens e Direitos do Ativo Não Circulante Investimentos, Imobilizado e Intangível	0,00	C
3.01.01.11.01.03	Ganhos de Capital por Variação Percentual em Participação Societária Avaliada pelo Patrimônio Líquido	0,00	C
3.01.01.11.01.04	(-) Valor Contábil de Participações Integrantes do Ativo Circulante ou do Ativo Realizável a Longo Prazo Alienadas	0,00	D
3.01.01.11.01.05	(-) Valor Contábil dos Bens e Direitos do Ativo Não Circulante Investimentos, Intangível e Imobilizado Alienados	0,00	D
3.01.01.11.01.06	(-) Perdas de Capital por Variação Percentual em Participação Societária Avaliada pelo Patrimônio Líquido	0,00	D
3.01.01.11.01.07	Receitas de Operações Descontinuadas	0,00	C
3.01.01.11.01.08	(-) Despesas de Operações Descontinuadas	0,00	D
3.01.05	PARTICIPAÇÕES	0,00	C
3.01.05.01	PARTICIPAÇÕES NOS LUCROS	0,00	C
3.01.05.01.01	PARTICIPAÇÕES DE EMPREGADOS	0,00	C
3.01.05.01.01.01	(-) Participações de Empregados	0,00	D
3.01.05.01.01.02	(-) Contribuições para Assistência ou Previdência de Empregados	0,00	D
3.01.05.01.01.98	(-) Outras Participações de Empregados	0,00	D
3.01.05.01.03	OUTRAS PARTICIPAÇÕES	0,00	C
3.01.05.01.03.01	(-) Participações de Administradores e Partes Beneficiárias	0,00	D
3.01.05.01.03.02	(-) Participações de Debêntures	0,00	D
3.01.05.01.03.98	(-) Outras Participações	0,00	D
3.02	PROVISÃO PARA CSLL E IRPJ	0,00	C
3.02.01	PROVISÃO PARA CSLL E IRPJ	0,00	C
3.02.01.01	PROVISÃO PARA CSLL E IRPJ	0,00	C
3.02.01.01.01	PROVISÃO PARA CSLL E IRPJ	0,00	C

Estes dados são cópia fiel dos constantes em nossos arquivos. Informações protegidas por sigilo fiscal.

Relatório de Impressão de Pastas e Fichas

fls. 203

Nome Empresarial: WANDDER IND DE MAQUINAS E EQUIPAMENTOS LTDA

Período da Escrituração: 01/01/2019 a 31/12/2019

CNPJ: 20.446.079/0001-96

SCP:

Registro P030 - Identificação do período e forma de apuração do imposto de renda e da contribuição social sobre o lucro líquido das empresas tributadas pelo lucro presumido

Data Saldo Inicial	Data Saldo Final	Período de apuração
01/01/2019	31/03/2019	T01 - Primeiro Trimestre

Registro P150 - Demonstração do Resultado

Código	Descrição	Valor	D/C
3.02.01.01.01.01	(-) Provisão para Contribuição Social sobre o Lucro Líquido (Atividade Geral)	0,00	D
3.02.01.01.01.02	(-) Provisão para Imposto de Renda - Pessoa Jurídica (Atividade Geral e Rural)	0,00	D
3.02.01.01.01.11	(-) Provisão para Contribuição Social sobre o Lucro Líquido - Lucros Diferidos (Atividade Geral)	0,00	D
3.02.01.01.01.12	(-) Provisão para Imposto de Renda - Pessoa Jurídica - Lucros Diferidos (Atividade Geral e Rural)	0,00	D

PROTEGIDA POR SIGILO FISCAL

Relatório de Impressão de Pastas e Fichas

fls. 204

Nome Empresarial: WANDDER IND DE MAQUINAS E EQUIPAMENTOS LTDA

Período da Escrituração: 01/01/2019 a 31/12/2019

CNPJ: 20.446.079/0001-96

SCP:

Registro P030 - Identificação do período e forma de apuração do imposto de renda e da contribuição social sobre o lucro líquido das empresas tributadas pelo lucro presumido

Data Saldo Inicial	Data Saldo Final	Período de apuração
01/04/2019	30/06/2019	T02 - Segundo Trimestre

Registro P150 - Demonstração do Resultado

Código	Descrição	Valor	D/C
3	RESULTADO LÍQUIDO DO PERÍODO	0,00	C
3.01	RESULTADO LÍQUIDO DO PERÍODO ANTES DO IRPJ E DA CSLL - ATIVIDADE GERAL	0,00	C
3.01.01	RESULTADO OPERACIONAL	0,00	C
3.01.01.01	RECEITA LIQUIDA	0,00	C
3.01.01.01.01	RECEITA BRUTA	0,00	C
3.01.01.01.01.01	Receita de Exportação Direta de Mercadorias e Produtos	0,00	C
3.01.01.01.01.02	Receita de Vendas de Mercadorias e Produtos a Comercial Exportadora com Fim Específico de Exportação	0,00	C
3.01.01.01.01.03	Receita de Exportação de Serviços	0,00	C
3.01.01.01.01.04	Receita da Venda de Produtos de Fabricação Própria no Mercado Interno	0,00	C
3.01.01.01.01.05	Receita da Revenda de Mercadorias no Mercado Interno	0,00	C
3.01.01.01.01.06	Receita da Prestação de Serviços no Mercado Interno	0,00	C
3.01.01.01.01.07	Receita da Venda de Unidades Imobiliárias	0,00	C
3.01.01.01.01.08	Receita da Locação de Bens Móveis e Imóveis	0,00	C
3.01.01.01.01.20	Receita de Contrato de Construção	0,00	C
3.01.01.01.01.25	Receita de Direito de Exploração Serviço Público	0,00	C
3.01.01.01.01.30	Receita de Securitização de Créditos	0,00	C
3.01.01.01.01.98	Outras Receitas da Atividade Geral	0,00	C
3.01.01.01.02	DEDUÇÕES DA RECEITA BRUTA	0,00	C
3.01.01.01.02.01	(-) Vendas Canceladas e Devoluções de Vendas	0,00	D
3.01.01.01.02.02	(-) Descontos Incondicionais e Abatimentos	0,00	D
3.01.01.01.02.03	(-) ICMS	0,00	D
3.01.01.01.02.04	(-) COFINS Sobre Receita Bruta	0,00	D
3.01.01.01.02.05	(-) PIS/PASEP Sobre Receita Bruta	0,00	D

Estes dados são cópia fiel dos constantes em nossos arquivos. Informações protegidas por sigilo fiscal.

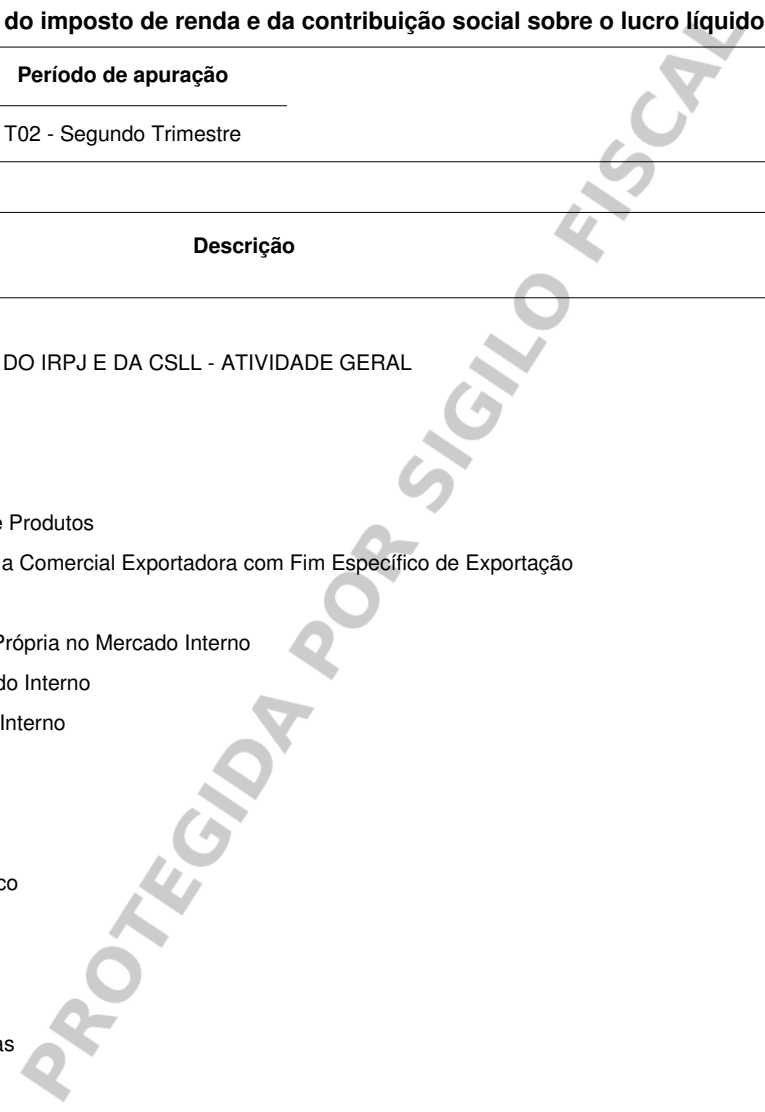

Este documento é cópia do original, assinado digitalmente por EDUARDO FONSECA BRANQUINHO, liberado nos autos em 01/11/2023 às 22:45. Para conferir o original, acesse o site https://esaj.tjsp.jus.br/pastadigital/pg/abrirConferenciaDocumento.do, informe o processo 0007309-53.2023.8.26.0071 e código z4F9k4Uw.

Relatório de Impressão de Pastas e Fichas

fls. 205

Nome Empresarial: WANDDER IND DE MAQUINAS E EQUIPAMENTOS LTDA

Período da Escrituração: 01/01/2019 a 31/12/2019

CNPJ: 20.446.079/0001-96

SCP:

Registro P030 - Identificação do período e forma de apuração do imposto de renda e da contribuição social sobre o lucro líquido das empresas tributadas pelo lucro presumido

Data Saldo Inicial	Data Saldo Final	Período de apuração
01/04/2019	30/06/2019	T02 - Segundo Trimestre

Registro P150 - Demonstração do Resultado

Código	Descrição	Valor	D/C
3.01.01.01.02.06	(-) ISS	0,00	D
3.01.01.01.02.09	(-) Demais Impostos e Contribuições Incidentes sobre Vendas e Serviços	0,00	D
3.01.01.01.02.10	(-) Ajuste a Valor Presente sobre Receita Bruta	0,00	D
3.01.01.01.02.60	(-) CPC 47 - Modificações Contratuais	0,00	D
3.01.01.01.02.62	(-) CPC 47 - Reconhecimento de Passivos de Contrato - Garantias	0,00	D
3.01.01.01.02.64	(-) CPC 47 - Reconhecimento de Passivos de Contrato - Direitos Não Exercidos	0,00	D
3.01.01.01.02.66	(-) CPC 47 - Reconhecimento de Passivos de Contrato - Serviços de Custódia - Vendas para Entrega Futura	0,00	D
3.01.01.01.02.68	(-) CPC 47 - Preço de Transação - Contraprestações Variáveis	0,00	D
3.01.01.01.02.70	(-) CPC 47 - Preço de Transação - Reavaliações de Contraprestação Variável	0,00	D
3.01.01.01.02.72	(-) CPC 47 - Preço de Transação - Contraprestações Pagas ou a Pagar	0,00	D
3.01.01.01.02.74	(-) CPC 47 - Preço de Transação - Obrigações de Desempenho	0,00	D
3.01.01.01.02.76	(-) CPC 47 - Critérios Divergentes da Legislação Tributária - Não Recebimento de Contraprestação	0,00	D
3.01.01.01.02.78	(-) CPC 47 - Critérios Divergentes da Legislação Tributária - Passivo de Contrato - Direito à Devolução	0,00	D
3.01.01.01.02.80	(-) CPC 47 - Critérios Divergentes da Legislação Tributária - Passivo de Contrato - Direito de Aquisição Opcional	0,00	D
3.01.01.03	CUSTO DOS BENS E SERVIÇOS	0,00	C
3.01.01.03.01	CUSTO DOS BENS E SERVIÇOS VENDIDOS DAS ATIVIDADES EM GERAL	0,00	C
3.01.01.03.01.01	(-) Custo dos Produtos de Fabricação Própria Vendidos	0,00	D
3.01.01.03.01.02	(-) Custo das Mercadorias Revendidas	0,00	D
3.01.01.03.01.03	(-) Custo dos Serviços Prestados	0,00	D
3.01.01.03.01.04	(-) Custo das Unidades Imobiliárias Vendidas	0,00	D
3.01.01.03.01.10	(-) Custo dos Bens Arrendados	0,00	D
3.01.01.03.01.20	(-) Custo de Construção	0,00	D
3.01.01.03.01.30	(-) Custo de Operação de Securitização	0,00	D

Estes dados são cópia fiel dos constantes em nossos arquivos. Informações protegidas por sigilo fiscal.

Relatório de Impressão de Pastas e Fichas

fls. 206

Nome Empresarial: WANDDER IND DE MAQUINAS E EQUIPAMENTOS LTDA

Período da Escrituração: 01/01/2019 a 31/12/2019

CNPJ: 20.446.079/0001-96

SCP:

Registro P030 - Identificação do período e forma de apuração do imposto de renda e da contribuição social sobre o lucro líquido das empresas tributadas pelo lucro presumido

Data Saldo Inicial	Data Saldo Final	Período de apuração
01/04/2019	30/06/2019	T02 - Segundo Trimestre

Registro P150 - Demonstração do Resultado

Código	Descrição	Valor	D/C
3.01.01.05	OUTRAS RECEITAS OPERACIONAIS	0,00	C
3.01.01.05.01	OUTRAS RECEITAS OPERACIONAIS DAS ATIVIDADES EM GERAL	0,00	C
3.01.01.05.01.01	Variações Cambiais Ativas	0,00	C
3.01.01.05.01.02	Ganhos Auferidos no Mercado de Renda Variável, exceto Day-Trade	0,00	C
3.01.01.05.01.03	Ganhos em Operações Day-Trade	0,00	C
3.01.01.05.01.04	Receitas de Juros sobre o Capital Próprio	0,00	C
3.01.01.05.01.05	Outras Receitas Financeiras	0,00	C
3.01.01.05.01.06	Resultados Positivos em Participações Societárias Avaliadas pelo Método de Equivalência Patrimonial	0,00	C
3.01.01.05.01.07	Resultados Positivos em SCP Avaliadas pelo Método de Equivalência Patrimonial	0,00	C
3.01.01.05.01.08	Rendimentos e Ganhos de Capital Auferidos no Exterior	0,00	C
3.01.01.05.01.09	Reversão das Perdas Estimadas Decorrentes de Teste de Recuperabilidade (Impairment)	0,00	C
3.01.01.05.01.10	Reversão dos Saldos das Provisões	0,00	C
3.01.01.05.01.11	Prêmios Recebidos na Emissão de Debêntures	0,00	C
3.01.01.05.01.12	Doações e Subvenções para Custeio ou Operações	0,00	C
3.01.01.05.01.13	Doações e Subvenções para Investimentos	0,00	C
3.01.01.05.01.14	Receitas de Reclassificação de Ajustes de Avaliação Patrimonial	0,00	C
3.01.01.05.01.15	Receitas de Reclassificação de Ajustes de Avaliação Patrimonial - Reflexo	0,00	C
3.01.01.05.01.16	Receitas Financeiras Decorrentes de Ajustes ao Valor Presente	0,00	C
3.01.01.05.01.17	Ganho Por Compra Vantajosa em Investimentos	0,00	C
3.01.01.05.01.18	Amortização de Menos-Valia	0,00	C
3.01.01.05.01.19	Receita de Aluguel de Bens Imóveis - Atividade Não Principal	0,00	C
3.01.01.05.01.20	Receita de Aluguel de Bens Móveis - Atividade Não Principal	0,00	C
3.01.01.05.01.21	Créditos Presumidos de IPI	0,00	C

Estes dados são cópia fiel dos constantes em nossos arquivos. Informações protegidas por sigilo fiscal.

Relatório de Impressão de Pastas e Fichas

fls. 207

Nome Empresarial: WANDDER IND DE MAQUINAS E EQUIPAMENTOS LTDA

Período da Escrituração: 01/01/2019 a 31/12/2019

CNPJ: 20.446.079/0001-96

SCP:

Registro P030 - Identificação do período e forma de apuração do imposto de renda e da contribuição social sobre o lucro líquido das empresas tributadas pelo lucro presumido

Data Saldo Inicial	Data Saldo Final	Período de apuração
01/04/2019	30/06/2019	T02 - Segundo Trimestre

Registro P150 - Demonstração do Resultado

Código	Descrição	Valor	D/C
3.01.01.05.01.22	Créditos Presumidos de PIS/COFINS	0,00	C
3.01.01.05.01.23	Outros Créditos Fiscais Presumidos	0,00	C
3.01.01.05.01.24	Multas e Outras Vantagens Recebidas	0,00	C
3.01.01.05.01.25	Lucros e Dividendos Derivados de Participações Societárias Avaliadas pelo Custos de Aquisição	0,00	C
3.01.01.05.01.26	Receitas com Empréstimos de Valores Mobiliários	0,00	C
3.01.01.05.01.27	Rendimentos Auferidos em Operações de Mútuo Partes Relacionadas	0,00	C
3.01.01.05.01.28	Rendimentos Auferidos em Operações de Mútuo Partes Não Relacionadas	0,00	C
3.01.01.05.01.29	Rendimentos Auferidos com Debêntures - Emitente Partes Relacionadas	0,00	C
3.01.01.05.01.30	Rendimentos Auferidos com Debêntures - Emitente Partes Não Relacionadas	0,00	C
3.01.01.05.01.31	Rendimentos Auferidos com Títulos Públicos	0,00	C
3.01.01.05.01.32	Juros Auferidos com Outros Ativos Financeiros Mensurados Pelo Custo Amortizado	0,00	C
3.01.01.05.01.33	Ganho de Ajustes a Valor Justo - Instrumentos Financeiros para Negociação - Não Hedge Valor Justo pelo Resultado (VJPR).	0,00	C
3.01.01.05.01.34	Ganho de Ajustes a Valor Justo - Instrumentos Financeiros Disponíveis para Venda - Reclassificação de Ajustes de Avaliação Patrimonial	0,00	C
3.01.01.05.01.35	Ganho de Ajustes a Valor Justo - Instrumentos Financeiros de Hedge de Valor Justo	0,00	C
3.01.01.05.01.36	Ganho de Ajustes a Valor Justo - Instrumentos Financeiros de Hedge - Reclassificação de Ajustes de Avaliação Patrimonial	0,00	C
3.01.01.05.01.37	Ganho de Ajustes a Valor Justo - Item Objeto de Hedge de Valor Justo	0,00	C
3.01.01.05.01.38	Ganho de Ajustes a Valor Justo - Propriedade para Investimento	0,00	C
3.01.01.05.01.39	Ganho de Ajustes a Valor Justo - Ativo Biológico Consumível	0,00	C
3.01.01.05.01.40	Ganho de Ajustes a Valor Justo - Ativo Biológico de Produção	0,00	C
3.01.01.05.01.41	Ganho de Ajustes a Valor Justo - Ativos Não Circulantes Mantidos para Venda	0,00	C
3.01.01.05.01.42	Ganho de Ajustes a Valor Justo - Subscrição de Capital com demais Bens	0,00	C
3.01.01.05.01.43	Ganho de Ajustes a Valor Justo - Subscrição de Capital com Participação Societária	0,00	C
3.01.01.05.01.44	Ganho de Ajustes a Valor Justo - Aquisição de Participação Societária em Estágios	0,00	C

Estes dados são cópia fiel dos constantes em nossos arquivos. Informações protegidas por sigilo fiscal.

Este documento é cópia do original, assinado digitalmente por EDUARDO FONSECA BRANQUINHO, liberado nos autos em 01/11/2023 às 22:45. Para conferir o original, acesse o site <https://esaj.tjsp.jus.br/pastadigital/pg/abrirConferenciaDocumento.do>, informe o processo 0007309-53.2023.8.26.0071 e código 24F9k4Uw.

Relatório de Impressão de Pastas e Fichas

fls. 208

Nome Empresarial: WANDDER IND DE MAQUINAS E EQUIPAMENTOS LTDA

Período da Escrituração: 01/01/2019 a 31/12/2019

CNPJ: 20.446.079/0001-96

SCP:

Registro P030 - Identificação do período e forma de apuração do imposto de renda e da contribuição social sobre o lucro líquido das empresas tributadas pelo lucro presumido

Data Saldo Inicial	Data Saldo Final	Período de apuração
01/04/2019	30/06/2019	T02 - Segundo Trimestre

Registro P150 - Demonstração do Resultado

Código	Descrição	Valor	D/C
3.01.01.05.01.45	Ganho de Ajustes a Valor Justo - Decorrente de Permuta de Ativos ou Passivos	0,00	C
3.01.01.05.01.46	Ganho de Ajustes a Valor Justo - Outras Operações	0,00	C
3.01.01.05.01.99	Outras Receitas Operacionais	0,00	C
3.01.01.07	DESPESAS OPERACIONAIS	0,00	C
3.01.01.07.01	DESPESAS OPERACIONAIS DAS ATIVIDADES EM GERAL	0,00	C
3.01.01.07.01.01	(-) Remuneração a Dirigentes e a Conselho de Administração	0,00	D
3.01.01.07.01.02	(-) Ordenados, Salários, Gratificações e Outras Remunerações a Empregados	0,00	D
3.01.01.07.01.03	(-) Outros Gastos com Pessoal	0,00	D
3.01.01.07.01.04	(-) Outros Serviços Prestados por Pessoa Física ou Jurídica	0,00	D
3.01.01.07.01.05	(-) Encargos Sociais - Previdência Social	0,00	D
3.01.01.07.01.06	(-) Encargos Sociais - FGTS	0,00	D
3.01.01.07.01.07	(-) Encargos Sociais Outros	0,00	D
3.01.01.07.01.08	(-) Doações e Patrocínios de Caráter Cultural e Artístico (Lei no 8.313/1991)	0,00	D
3.01.01.07.01.09	(-) Operações de Aquisição de Vale Cultura (Lei no 12.761/2012, art. 10)	0,00	D
3.01.01.07.01.10	(-) Doações a Instituições de Ensino e Pesquisa (Lei nº 9.249/1995, art.13, § 2º)	0,00	D
3.01.01.07.01.11	(-) Doações a Entidades Civas	0,00	D
3.01.01.07.01.12	(-) Outras Contribuições, Doações e Patrocínios	0,00	D
3.01.01.07.01.13	(-) Alimentação do Trabalhador	0,00	D
3.01.01.07.01.14	(-) PIS/PASEP	0,00	D
3.01.01.07.01.15	(-) COFINS	0,00	D
3.01.01.07.01.16	(-) Demais Impostos, Taxas e Contribuições, exceto IR e CSLL	0,00	D
3.01.01.07.01.17	(-) Arrendamento Mercantil	0,00	D
3.01.01.07.01.18	(-) Aluguéis	0,00	D

Estes dados são cópia fiel dos constantes em nossos arquivos. Informações protegidas por sigilo fiscal.

Relatório de Impressão de Pastas e Fichas

fls. 209

Nome Empresarial: WANDDER IND DE MAQUINAS E EQUIPAMENTOS LTDA

Período da Escrituração: 01/01/2019 a 31/12/2019

CNPJ: 20.446.079/0001-96

SCP:

Registro P030 - Identificação do período e forma de apuração do imposto de renda e da contribuição social sobre o lucro líquido das empresas tributadas pelo lucro presumido

Data Saldo Inicial	Data Saldo Final	Período de apuração
01/04/2019	30/06/2019	T02 - Segundo Trimestre

Registro P150 - Demonstração do Resultado

Código	Descrição	Valor	D/C
3.01.01.07.01.19	(-) Despesas com Veículos e de Conservação de Bens e Instalações	0,00	D
3.01.01.07.01.20	(-) Propaganda, Publicidade e Patrocínio	0,00	D
3.01.01.07.01.21	(-) Propaganda, Publicidade e Patrocínio de Assoc. Desportivas que Mantenha Equipe de Futebol Profissional	0,00	D
3.01.01.07.01.22	(-) Multas	0,00	D
3.01.01.07.01.23	(-) Encargos de Depreciação	0,00	D
3.01.01.07.01.24	(-) Encargos de Amortização	0,00	D
3.01.01.07.01.25	(-) Perdas em Operações de Crédito	0,00	D
3.01.01.07.01.26	(-) Provisões para Férias	0,00	D
3.01.01.07.01.27	(-) Provisões para 13º Salário de Empregados	0,00	D
3.01.01.07.01.28	(-) Provisão para Perda de Estoque	0,00	D
3.01.01.07.01.29	(-) Demais Provisões	0,00	D
3.01.01.07.01.30	(-) Gratificações a Administradores	0,00	D
3.01.01.07.01.31	(-) Royalties e Assistência Técnica - no PAÍS	0,00	D
3.01.01.07.01.32	(-) Royalties e Assistência Técnica - no EXTERIOR	0,00	D
3.01.01.07.01.33	(-) Assistência Médica, Odontológica e Farmacêutica a Empregados	0,00	D
3.01.01.07.01.34	(-) Pesquisas Científicas e Tecnológicas	0,00	D
3.01.01.07.01.35	(-) Bens de Pequeno Valor Unitário ou de Vida Útil de até um Ano Deduzidos como Despesa	0,00	D
3.01.01.07.01.36	(-) Despesas com Energia Elétrica	0,00	D
3.01.01.07.01.37	(-) Despesas com Água e Esgoto	0,00	D
3.01.01.07.01.38	(-) Despesas com Telefone e Internet	0,00	D
3.01.01.07.01.39	(-) Despesas com Correios e Malotes	0,00	D
3.01.01.07.01.40	(-) Despesas com Seguros	0,00	D
3.01.01.07.01.41	(-) Benefícios Previdenciários a Empregados	0,00	D

Estes dados são cópia fiel dos constantes em nossos arquivos. Informações protegidas por sigilo fiscal.

Este documento é cópia do original, assinado digitalmente por EDUARDO FONSECA BRANQUINHO, liberado nos autos em 01/11/2023 às 22:45. Para conferir o original, acesse o site <https://esaj.tjsp.jus.br/pastadigital/pg/abrirConferenciaDocumento.do>, informe o processo 0007309-53.2023.8.26.0071 e código 24F9k4Uw.

Relatório de Impressão de Pastas e Fichas

fls. 210

Nome Empresarial: WANDDER IND DE MAQUINAS E EQUIPAMENTOS LTDA

Período da Escrituração: 01/01/2019 a 31/12/2019

CNPJ: 20.446.079/0001-96

SCP:

Registro P030 - Identificação do período e forma de apuração do imposto de renda e da contribuição social sobre o lucro líquido das empresas tributadas pelo lucro presumido

Data Saldo Inicial	Data Saldo Final	Período de apuração
01/04/2019	30/06/2019	T02 - Segundo Trimestre

Registro P150 - Demonstração do Resultado

Código	Descrição	Valor	D/C
3.01.01.07.01.42	(-) Fundo de Aposentadora Individual - FAPI	0,00	D
3.01.01.07.01.43	(-) Planos de Poupança e Investimento - PAIT	0,00	D
3.01.01.07.01.44	(-) Pesquisa e Desenvolvimento Abrangidas no Programa Rota 2030	0,00	D
3.01.01.09	OUTRAS DESPESAS OPERACIONAIS	0,00	C
3.01.01.09.01	OUTRAS DESPESAS OPERACIONAIS DAS ATIVIDADES EM GERAL	0,00	C
3.01.01.09.01.01	(-) Variações Cambiais Passivas	0,00	D
3.01.01.09.01.02	(-) Perdas Incorridas no Mercado de Renda Variável, exceto Day-Trade	0,00	D
3.01.01.09.01.03	(-) Perdas em Operações Day-Trade	0,00	D
3.01.01.09.01.04	(-) Despesas de Juros sobre o Capital Próprio	0,00	D
3.01.01.09.01.05	(-) Despesas de Remuneração de Debêntures	0,00	D
3.01.01.09.01.06	(-) Juros com Empréstimos de Pessoas Vinculadas ou Situadas em País com Tributação favorecida	0,00	D
3.01.01.09.01.07	(-) Despesas Financeiras Relativas à Arrendamento Mercantil Financeiro	0,00	D
3.01.01.09.01.08	(-) Outras Despesas Financeiras	0,00	D
3.01.01.09.01.09	(-) Resultados Negativos em Participações Societárias Avaliadas pelo Método de Equivalência Patrimonial	0,00	D
3.01.01.09.01.10	(-) Resultados Negativos em SCP Avaliadas pelo Método de Equivalência Patrimonial	0,00	D
3.01.01.09.01.11	(-) Perdas em Operações Realizadas no Exterior	0,00	D
3.01.01.09.01.12	(-) Perdas Estimadas Decorrentes de Teste de Recuperabilidade (Impairment)	0,00	D
3.01.01.09.01.13	(-) Despesas de Reclassificação de Ajustes de Avaliação Patrimonial	0,00	D
3.01.01.09.01.14	(-) Despesas de Reclassificação de Ajustes de Avaliação Patrimonial -Reflexo	0,00	D
3.01.01.09.01.15	(-) Despesas Financeiras Decorrentes dos Ajustes ao Valor Presente	0,00	D
3.01.01.09.01.16	(-) Encargos de Depreciação de Bens Objeto de Leasing Financeiro	0,00	D
3.01.01.09.01.17	(-) Encargos de Amortização de Mais - Valia	0,00	D
3.01.01.09.01.18	(-) Aluguéis de Bens Imóveis- Locador Parte Relacionada	0,00	D

Estes dados são cópia fiel dos constantes em nossos arquivos. Informações protegidas por sigilo fiscal.

Relatório de Impressão de Pastas e Fichas

fls. 211

Nome Empresarial: WANDDER IND DE MAQUINAS E EQUIPAMENTOS LTDA

Período da Escrituração: 01/01/2019 a 31/12/2019

CNPJ: 20.446.079/0001-96

SCP:

Registro P030 - Identificação do período e forma de apuração do imposto de renda e da contribuição social sobre o lucro líquido das empresas tributadas pelo lucro presumido

Data Saldo Inicial	Data Saldo Final	Período de apuração
01/04/2019	30/06/2019	T02 - Segundo Trimestre

Registro P150 - Demonstração do Resultado

Código	Descrição	Valor	D/C
3.01.01.09.01.19	(-) Aluguéis de Bens Imóveis Locador Parte Não Relacionada	0,00	D
3.01.01.09.01.20	(-) Despesas com Empréstimos de Valores Mobiliários	0,00	D
3.01.01.09.01.21	(-) Despesas com Corretagem e Emolumentos	0,00	D
3.01.01.09.01.22	(-) Despesas com Deságio na Cessão de Títulos	0,00	D
3.01.01.09.01.23	(-) Despesas Incorridas em Operações de Mútuo Parte Relacionada	0,00	D
3.01.01.09.01.24	(-) Despesas Incorridas em Operações de Mútuo Parte Não Relacionada	0,00	D
3.01.01.09.01.25	(-) Despesas Incorridas em Outros Passivos Financeiros Mensurados Pelo Custo Amortizado	0,00	D
3.01.01.09.01.26	(-) Perda de Ajuste a Valor Justo - Instrumentos Financeiros para Negociação - Não Hedge - Valor Justo pelo Resultado	0,00	D
3.01.01.09.01.27	(-) Perda de Ajuste a Valor Justo - Instrumentos Financeiros Disponíveis para Venda - Reclassificação de Ajustes de Avaliação Patrimonial	0,00	D
3.01.01.09.01.28	(-) Perda de Ajuste a Valor Justo - Instrumentos Financeiros de Hedge de Valor Justo	0,00	D
3.01.01.09.01.29	(-) Perda de Ajuste a Valor Justo - Instrumentos Financeiros de Hedge - Reclassificação de Ajustes de Avaliação Patrimonial	0,00	D
3.01.01.09.01.30	(-) Perda de Ajuste a Valor Justo - Item Objeto de Hedge de Valor Justo	0,00	D
3.01.01.09.01.31	(-) Perda de Ajuste a Valor Justo - Propriedade para Investimento	0,00	D
3.01.01.09.01.32	(-) Perda de Ajuste a Valor Justo - Ativo Biológico Consumível	0,00	D
3.01.01.09.01.33	(-) Perda de Ajuste a Valor Justo - Ativo Biológico de Produção	0,00	D
3.01.01.09.01.34	(-) Perda de Ajuste a Valor Justo - Ativos Não Circulantes Mantidos para Venda	0,00	D
3.01.01.09.01.35	(-) Perda de Ajuste a Valor Justo - Subscrição de Capital com demais Bens	0,00	D
3.01.01.09.01.36	(-) Perda de Ajuste a Valor Justo - Subscrição de Capital com Participação Societária	0,00	D
3.01.01.09.01.37	(-) Perda de Ajuste a Valor Justo - Aquisição de Participação Societária em Estágios	0,00	D
3.01.01.09.01.38	(-) Perda de Ajuste a Valor Justo - Decorrente de Permuta de Ativos ou Passivos	0,00	D
3.01.01.09.01.39	(-) Perda de Ajuste a Valor Justo - Outras Operações	0,00	D
3.01.01.09.01.99	(-) Outras Despesas Operacionais	0,00	D
3.01.01.11	OUTRAS RECEITAS, OUTRAS DESPESAS E RESULTADO DE OPERAÇÕES DESCONTINUADAS	0,00	C

Estes dados são cópia fiel dos constantes em nossos arquivos. Informações protegidas por sigilo fiscal.

Este documento é cópia do original, assinado digitalmente por EDUARDO FONSECA BRANQUINHO, liberado nos autos em 01/11/2023 às 22:45. Para conferir o original, acesse o site <https://esaj.tjsp.jus.br/pastadigital/pg/abrirConferenciaDocumento.do>, informe o processo 0007309-53.2023.8.26.0071 e código 24F9k4Uw.

Relatório de Impressão de Pastas e Fichas

fls. 212

Nome Empresarial: WANDDER IND DE MAQUINAS E EQUIPAMENTOS LTDA

Período da Escrituração: 01/01/2019 a 31/12/2019

CNPJ: 20.446.079/0001-96

SCP:

Registro P030 - Identificação do período e forma de apuração do imposto de renda e da contribuição social sobre o lucro líquido das empresas tributadas pelo lucro presumido

Data Saldo Inicial	Data Saldo Final	Período de apuração
01/04/2019	30/06/2019	T02 - Segundo Trimestre

Registro P150 - Demonstração do Resultado

Código	Descrição	Valor	D/C
3.01.01.11.01	OUTRAS RECEITAS, OUTRAS DESPESAS E RESULTADO DE OPERAÇÕES DESCONTINUADAS DAS ATIVIDADES EM GERAL	0,00	C
3.01.01.11.01.01	Receitas na Alienação de Participações Integrantes do Ativo Circulante ou do Ativo Realizável a Longo Prazo	0,00	C
3.01.01.11.01.02	Receitas de Aliações de Bens e Direitos do Ativo Não Circulante Investimentos, Imobilizado e Intangível	0,00	C
3.01.01.11.01.03	Ganhos de Capital por Variação Percentual em Participação Societária Avaliada pelo Patrimônio Líquido	0,00	C
3.01.01.11.01.04	(-) Valor Contábil de Participações Integrantes do Ativo Circulante ou do Ativo Realizável a Longo Prazo Alienadas	0,00	D
3.01.01.11.01.05	(-) Valor Contábil dos Bens e Direitos do Ativo Não Circulante Investimentos, Intangível e Imobilizado Alienados	0,00	D
3.01.01.11.01.06	(-) Perdas de Capital por Variação Percentual em Participação Societária Avaliada pelo Patrimônio Líquido	0,00	D
3.01.01.11.01.07	Receitas de Operações Descontinuadas	0,00	C
3.01.01.11.01.08	(-) Despesas de Operações Descontinuadas	0,00	D
3.01.05	PARTICIPAÇÕES	0,00	C
3.01.05.01	PARTICIPAÇÕES NOS LUCROS	0,00	C
3.01.05.01.01	PARTICIPAÇÕES DE EMPREGADOS	0,00	C
3.01.05.01.01.01	(-) Participações de Empregados	0,00	D
3.01.05.01.01.02	(-) Contribuições para Assistência ou Previdência de Empregados	0,00	D
3.01.05.01.01.98	(-) Outras Participações de Empregados	0,00	D
3.01.05.01.03	OUTRAS PARTICIPAÇÕES	0,00	C
3.01.05.01.03.01	(-) Participações de Administradores e Partes Beneficiárias	0,00	D
3.01.05.01.03.02	(-) Participações de Debêntures	0,00	D
3.01.05.01.03.98	(-) Outras Participações	0,00	D
3.02	PROVISÃO PARA CSLL E IRPJ	0,00	C
3.02.01	PROVISÃO PARA CSLL E IRPJ	0,00	C
3.02.01.01	PROVISÃO PARA CSLL E IRPJ	0,00	C
3.02.01.01.01	PROVISÃO PARA CSLL E IRPJ	0,00	C

Estes dados são cópia fiel dos constantes em nossos arquivos. Informações protegidas por sigilo fiscal.

Este documento é cópia do original, assinado digitalmente por EDUARDO FONSECA BRANQUINHO, liberado nos autos em 01/11/2023 às 22:45. Para conferir o original, acesse o site <https://esaj.tjsp.jus.br/pastadigital/pg/abrirConferenciaDocumento.do>, informe o processo 0007309-53.2023.8.26.0071 e código 24F9k4Uw.

Relatório de Impressão de Pastas e Fichas

fls. 213

Nome Empresarial: WANDDER IND DE MAQUINAS E EQUIPAMENTOS LTDA

Período da Escrituração: 01/01/2019 a 31/12/2019

CNPJ: 20.446.079/0001-96

SCP:

Registro P030 - Identificação do período e forma de apuração do imposto de renda e da contribuição social sobre o lucro líquido das empresas tributadas pelo lucro presumido

Data Saldo Inicial	Data Saldo Final	Período de apuração
01/04/2019	30/06/2019	T02 - Segundo Trimestre

Registro P150 - Demonstração do Resultado

Código	Descrição	Valor	D/C
3.02.01.01.01.01	(-) Provisão para Contribuição Social sobre o Lucro Líquido (Atividade Geral)	0,00	D
3.02.01.01.01.02	(-) Provisão para Imposto de Renda - Pessoa Jurídica (Atividade Geral e Rural)	0,00	D
3.02.01.01.01.11	(-) Provisão para Contribuição Social sobre o Lucro Líquido - Lucros Diferidos (Atividade Geral)	0,00	D
3.02.01.01.01.12	(-) Provisão para Imposto de Renda - Pessoa Jurídica - Lucros Diferidos (Atividade Geral e Rural)	0,00	D

PROTEGIDA POR SIGILO FISCAL

Este documento é cópia do original, assinado digitalmente por EDUARDO FONSECA BRANQUINHO, liberado nos autos em 01/11/2023 às 22:45. Para conferir o original, acesse o site <https://esaj.tjsp.jus.br/pastadigital/pg/abrirConferenciaDocumento.do>, informe o processo 0007309-53.2023.8.26.0071 e código 24F9k4Uw.

Relatório de Impressão de Pastas e Fichas

fls. 214

Nome Empresarial: WANDDER IND DE MAQUINAS E EQUIPAMENTOS LTDA

Período da Escrituração: 01/01/2019 a 31/12/2019

CNPJ: 20.446.079/0001-96

SCP:

Registro P030 - Identificação do período e forma de apuração do imposto de renda e da contribuição social sobre o lucro líquido das empresas tributadas pelo lucro presumido

Data Saldo Inicial	Data Saldo Final	Período de apuração
01/07/2019	30/09/2019	T03 - Terceiro Trimestre

Registro P150 - Demonstração do Resultado

Código	Descrição	Valor	D/C
3	RESULTADO LÍQUIDO DO PERÍODO	0,00	C
3.01	RESULTADO LÍQUIDO DO PERÍODO ANTES DO IRPJ E DA CSLL - ATIVIDADE GERAL	0,00	C
3.01.01	RESULTADO OPERACIONAL	0,00	C
3.01.01.01	RECEITA LIQUIDA	0,00	C
3.01.01.01.01	RECEITA BRUTA	0,00	C
3.01.01.01.01.01	Receita de Exportação Direta de Mercadorias e Produtos	0,00	C
3.01.01.01.01.02	Receita de Vendas de Mercadorias e Produtos a Comercial Exportadora com Fim Específico de Exportação	0,00	C
3.01.01.01.01.03	Receita de Exportação de Serviços	0,00	C
3.01.01.01.01.04	Receita da Venda de Produtos de Fabricação Própria no Mercado Interno	0,00	C
3.01.01.01.01.05	Receita da Revenda de Mercadorias no Mercado Interno	0,00	C
3.01.01.01.01.06	Receita da Prestação de Serviços no Mercado Interno	0,00	C
3.01.01.01.01.07	Receita da Venda de Unidades Imobiliárias	0,00	C
3.01.01.01.01.08	Receita da Locação de Bens Móveis e Imóveis	0,00	C
3.01.01.01.01.20	Receita de Contrato de Construção	0,00	C
3.01.01.01.01.25	Receita de Direito de Exploração Serviço Público	0,00	C
3.01.01.01.01.30	Receita de Securitização de Créditos	0,00	C
3.01.01.01.01.98	Outras Receitas da Atividade Geral	0,00	C
3.01.01.01.02	DEDUÇÕES DA RECEITA BRUTA	0,00	C
3.01.01.01.02.01	(-) Vendas Canceladas e Devoluções de Vendas	0,00	D
3.01.01.01.02.02	(-) Descontos Incondicionais e Abatimentos	0,00	D
3.01.01.01.02.03	(-) ICMS	0,00	D
3.01.01.01.02.04	(-) COFINS Sobre Receita Bruta	0,00	D
3.01.01.01.02.05	(-) PIS/PASEP Sobre Receita Bruta	0,00	D

Estes dados são cópia fiel dos constantes em nossos arquivos. Informações protegidas por sigilo fiscal.

Este documento é cópia do original, assinado digitalmente por EDUARDO FONSECA BRANQUINHO, liberado nos autos em 01/11/2023 às 22:45. Para conferir o original, acesse o site <https://esaj.tjsp.jus.br/pastadigital/pg/abrirConferenciaDocumento.do>, informe o processo 0007309-53.2023.8.26.0071 e código 24F9k4Uw.

Relatório de Impressão de Pastas e Fichas

fls. 215

Nome Empresarial: WANDDER IND DE MAQUINAS E EQUIPAMENTOS LTDA

Período da Escrituração: 01/01/2019 a 31/12/2019

CNPJ: 20.446.079/0001-96

SCP:

Registro P030 - Identificação do período e forma de apuração do imposto de renda e da contribuição social sobre o lucro líquido das empresas tributadas pelo lucro presumido

Data Saldo Inicial	Data Saldo Final	Período de apuração
01/07/2019	30/09/2019	T03 - Terceiro Trimestre

Registro P150 - Demonstração do Resultado

Código	Descrição	Valor	D/C
3.01.01.01.02.06	(-) ISS	0,00	D
3.01.01.01.02.09	(-) Demais Impostos e Contribuições Incidentes sobre Vendas e Serviços	0,00	D
3.01.01.01.02.10	(-) Ajuste a Valor Presente sobre Receita Bruta	0,00	D
3.01.01.01.02.60	(-) CPC 47 - Modificações Contratuais	0,00	D
3.01.01.01.02.62	(-) CPC 47 - Reconhecimento de Passivos de Contrato - Garantias	0,00	D
3.01.01.01.02.64	(-) CPC 47 - Reconhecimento de Passivos de Contrato - Direitos Não Exercidos	0,00	D
3.01.01.01.02.66	(-) CPC 47 - Reconhecimento de Passivos de Contrato - Serviços de Custódia - Vendas para Entrega Futura	0,00	D
3.01.01.01.02.68	(-) CPC 47 - Preço de Transação - Contraprestações Variáveis	0,00	D
3.01.01.01.02.70	(-) CPC 47 - Preço de Transação - Reavaliações de Contraprestação Variável	0,00	D
3.01.01.01.02.72	(-) CPC 47 - Preço de Transação - Contraprestações Pagas ou a Pagar	0,00	D
3.01.01.01.02.74	(-) CPC 47 - Preço de Transação - Obrigações de Desempenho	0,00	D
3.01.01.01.02.76	(-) CPC 47 - Critérios Divergentes da Legislação Tributária - Não Recebimento de Contraprestação	0,00	D
3.01.01.01.02.78	(-) CPC 47 - Critérios Divergentes da Legislação Tributária - Passivo de Contrato - Direito à Devolução	0,00	D
3.01.01.01.02.80	(-) CPC 47 - Critérios Divergentes da Legislação Tributária - Passivo de Contrato - Direito de Aquisição Opcional	0,00	D
3.01.01.03	CUSTO DOS BENS E SERVIÇOS	0,00	C
3.01.01.03.01	CUSTO DOS BENS E SERVIÇOS VENDIDOS DAS ATIVIDADES EM GERAL	0,00	C
3.01.01.03.01.01	(-) Custo dos Produtos de Fabricação Própria Vendidos	0,00	D
3.01.01.03.01.02	(-) Custo das Mercadorias Revendidas	0,00	D
3.01.01.03.01.03	(-) Custo dos Serviços Prestados	0,00	D
3.01.01.03.01.04	(-) Custo das Unidades Imobiliárias Vendidas	0,00	D
3.01.01.03.01.10	(-) Custo dos Bens Arrendados	0,00	D
3.01.01.03.01.20	(-) Custo de Construção	0,00	D
3.01.01.03.01.30	(-) Custo de Operação de Securitização	0,00	D

Estes dados são cópia fiel dos constantes em nossos arquivos. Informações protegidas por sigilo fiscal.

Relatório de Impressão de Pastas e Fichas

fls. 216

Nome Empresarial: WANDDER IND DE MAQUINAS E EQUIPAMENTOS LTDA

Período da Escrituração: 01/01/2019 a 31/12/2019

CNPJ: 20.446.079/0001-96

SCP:

Registro P030 - Identificação do período e forma de apuração do imposto de renda e da contribuição social sobre o lucro líquido das empresas tributadas pelo lucro presumido

Data Saldo Inicial	Data Saldo Final	Período de apuração
01/07/2019	30/09/2019	T03 - Terceiro Trimestre

Registro P150 - Demonstração do Resultado

Código	Descrição	Valor	D/C
3.01.01.05	OUTRAS RECEITAS OPERACIONAIS	0,00	C
3.01.01.05.01	OUTRAS RECEITAS OPERACIONAIS DAS ATIVIDADES EM GERAL	0,00	C
3.01.01.05.01.01	Variações Cambiais Ativas	0,00	C
3.01.01.05.01.02	Ganhos Auferidos no Mercado de Renda Variável, exceto Day-Trade	0,00	C
3.01.01.05.01.03	Ganhos em Operações Day-Trade	0,00	C
3.01.01.05.01.04	Receitas de Juros sobre o Capital Próprio	0,00	C
3.01.01.05.01.05	Outras Receitas Financeiras	0,00	C
3.01.01.05.01.06	Resultados Positivos em Participações Societárias Avaliadas pelo Método de Equivalência Patrimonial	0,00	C
3.01.01.05.01.07	Resultados Positivos em SCP Avaliadas pelo Método de Equivalência Patrimonial	0,00	C
3.01.01.05.01.08	Rendimentos e Ganhos de Capital Auferidos no Exterior	0,00	C
3.01.01.05.01.09	Reversão das Perdas Estimadas Decorrentes de Teste de Recuperabilidade (Impairment)	0,00	C
3.01.01.05.01.10	Reversão dos Saldos das Provisões	0,00	C
3.01.01.05.01.11	Prêmios Recebidos na Emissão de Debêntures	0,00	C
3.01.01.05.01.12	Doações e Subvenções para Custeio ou Operações	0,00	C
3.01.01.05.01.13	Doações e Subvenções para Investimentos	0,00	C
3.01.01.05.01.14	Receitas de Reclassificação de Ajustes de Avaliação Patrimonial	0,00	C
3.01.01.05.01.15	Receitas de Reclassificação de Ajustes de Avaliação Patrimonial - Reflexo	0,00	C
3.01.01.05.01.16	Receitas Financeiras Decorrentes de Ajustes ao Valor Presente	0,00	C
3.01.01.05.01.17	Ganho Por Compra Vantajosa em Investimentos	0,00	C
3.01.01.05.01.18	Amortização de Menos-Valia	0,00	C
3.01.01.05.01.19	Receita de Aluguel de Bens Imóveis - Atividade Não Principal	0,00	C
3.01.01.05.01.20	Receita de Aluguel de Bens Móveis - Atividade Não Principal	0,00	C
3.01.01.05.01.21	Créditos Presumidos de IPI	0,00	C

Estes dados são cópia fiel dos constantes em nossos arquivos. Informações protegidas por sigilo fiscal.

Relatório de Impressão de Pastas e Fichas

fls. 217

Nome Empresarial: WANDDER IND DE MAQUINAS E EQUIPAMENTOS LTDA

Período da Escrituração: 01/01/2019 a 31/12/2019

CNPJ: 20.446.079/0001-96

SCP:

Registro P030 - Identificação do período e forma de apuração do imposto de renda e da contribuição social sobre o lucro líquido das empresas tributadas pelo lucro presumido

Data Saldo Inicial	Data Saldo Final	Período de apuração
01/07/2019	30/09/2019	T03 - Terceiro Trimestre

Registro P150 - Demonstração do Resultado

Código	Descrição	Valor	D/C
3.01.01.05.01.22	Créditos Presumidos de PIS/COFINS	0,00	C
3.01.01.05.01.23	Outros Créditos Fiscais Presumidos	0,00	C
3.01.01.05.01.24	Multas e Outras Vantagens Recebidas	0,00	C
3.01.01.05.01.25	Lucros e Dividendos Derivados de Participações Societárias Avaliadas pelo Custos de Aquisição	0,00	C
3.01.01.05.01.26	Receitas com Empréstimos de Valores Mobiliários	0,00	C
3.01.01.05.01.27	Rendimentos Auferidos em Operações de Mútuo Partes Relacionadas	0,00	C
3.01.01.05.01.28	Rendimentos Auferidos em Operações de Mútuo Partes Não Relacionadas	0,00	C
3.01.01.05.01.29	Rendimentos Auferidos com Debêntures - Emitente Partes Relacionadas	0,00	C
3.01.01.05.01.30	Rendimentos Auferidos com Debêntures - Emitente Partes Não Relacionadas	0,00	C
3.01.01.05.01.31	Rendimentos Auferidos com Títulos Públicos	0,00	C
3.01.01.05.01.32	Juros Auferidos com Outros Ativos Financeiros Mensurados Pelo Custo Amortizado	0,00	C
3.01.01.05.01.33	Ganho de Ajustes a Valor Justo - Instrumentos Financeiros para Negociação - Não Hedge Valor Justo pelo Resultado (VJPR).	0,00	C
3.01.01.05.01.34	Ganho de Ajustes a Valor Justo - Instrumentos Financeiros Disponíveis para Venda - Reclassificação de Ajustes de Avaliação Patrimonial	0,00	C
3.01.01.05.01.35	Ganho de Ajustes a Valor Justo - Instrumentos Financeiros de Hedge de Valor Justo	0,00	C
3.01.01.05.01.36	Ganho de Ajustes a Valor Justo - Instrumentos Financeiros de Hedge - Reclassificação de Ajustes de Avaliação Patrimonial	0,00	C
3.01.01.05.01.37	Ganho de Ajustes a Valor Justo - Item Objeto de Hedge de Valor Justo	0,00	C
3.01.01.05.01.38	Ganho de Ajustes a Valor Justo - Propriedade para Investimento	0,00	C
3.01.01.05.01.39	Ganho de Ajustes a Valor Justo - Ativo Biológico Consumível	0,00	C
3.01.01.05.01.40	Ganho de Ajustes a Valor Justo - Ativo Biológico de Produção	0,00	C
3.01.01.05.01.41	Ganho de Ajustes a Valor Justo - Ativos Não Circulantes Mantidos para Venda	0,00	C
3.01.01.05.01.42	Ganho de Ajustes a Valor Justo - Subscrição de Capital com demais Bens	0,00	C
3.01.01.05.01.43	Ganho de Ajustes a Valor Justo - Subscrição de Capital com Participação Societária	0,00	C
3.01.01.05.01.44	Ganho de Ajustes a Valor Justo - Aquisição de Participação Societária em Estágios	0,00	C

Estes dados são cópia fiel dos constantes em nossos arquivos. Informações protegidas por sigilo fiscal.

Este documento é cópia do original, assinado digitalmente por EDUARDO FONSECA BRANQUINHO, liberado nos autos em 01/11/2023 às 22:45. Para conferir o original, acesse o site <https://esaj.tjsp.jus.br/pastadigital/pg/abrirConferenciaDocumento.do>, informe o processo 0007309-53.2023.8.26.0071 e código 24F9k4Uw.

Relatório de Impressão de Pastas e Fichas

fls. 218

Nome Empresarial: WANDDER IND DE MAQUINAS E EQUIPAMENTOS LTDA

Período da Escrituração: 01/01/2019 a 31/12/2019

CNPJ: 20.446.079/0001-96

SCP:

Registro P030 - Identificação do período e forma de apuração do imposto de renda e da contribuição social sobre o lucro líquido das empresas tributadas pelo lucro presumido

Data Saldo Inicial	Data Saldo Final	Período de apuração
01/07/2019	30/09/2019	T03 - Terceiro Trimestre

Registro P150 - Demonstração do Resultado

Código	Descrição	Valor	D/C
3.01.01.05.01.45	Ganho de Ajustes a Valor Justo - Decorrente de Permuta de Ativos ou Passivos	0,00	C
3.01.01.05.01.46	Ganho de Ajustes a Valor Justo - Outras Operações	0,00	C
3.01.01.05.01.99	Outras Receitas Operacionais	0,00	C
3.01.01.07	DESPESAS OPERACIONAIS	0,00	C
3.01.01.07.01	DESPESAS OPERACIONAIS DAS ATIVIDADES EM GERAL	0,00	C
3.01.01.07.01.01	(-) Remuneração a Dirigentes e a Conselho de Administração	0,00	D
3.01.01.07.01.02	(-) Ordenados, Salários, Gratificações e Outras Remunerações a Empregados	0,00	D
3.01.01.07.01.03	(-) Outros Gastos com Pessoal	0,00	D
3.01.01.07.01.04	(-) Outros Serviços Prestados por Pessoa Física ou Jurídica	0,00	D
3.01.01.07.01.05	(-) Encargos Sociais - Previdência Social	0,00	D
3.01.01.07.01.06	(-) Encargos Sociais - FGTS	0,00	D
3.01.01.07.01.07	(-) Encargos Sociais Outros	0,00	D
3.01.01.07.01.08	(-) Doações e Patrocínios de Caráter Cultural e Artístico (Lei no 8.313/1991)	0,00	D
3.01.01.07.01.09	(-) Operações de Aquisição de Vale Cultura (Lei no 12.761/2012, art. 10)	0,00	D
3.01.01.07.01.10	(-) Doações a Instituições de Ensino e Pesquisa (Lei nº 9.249/1995, art.13, § 2º)	0,00	D
3.01.01.07.01.11	(-) Doações a Entidades Civas	0,00	D
3.01.01.07.01.12	(-) Outras Contribuições, Doações e Patrocínios	0,00	D
3.01.01.07.01.13	(-) Alimentação do Trabalhador	0,00	D
3.01.01.07.01.14	(-) PIS/PASEP	0,00	D
3.01.01.07.01.15	(-) COFINS	0,00	D
3.01.01.07.01.16	(-) Demais Impostos, Taxas e Contribuições, exceto IR e CSLL	0,00	D
3.01.01.07.01.17	(-) Arrendamento Mercantil	0,00	D
3.01.01.07.01.18	(-) Aluguéis	0,00	D

Estes dados são cópia fiel dos constantes em nossos arquivos. Informações protegidas por sigilo fiscal.

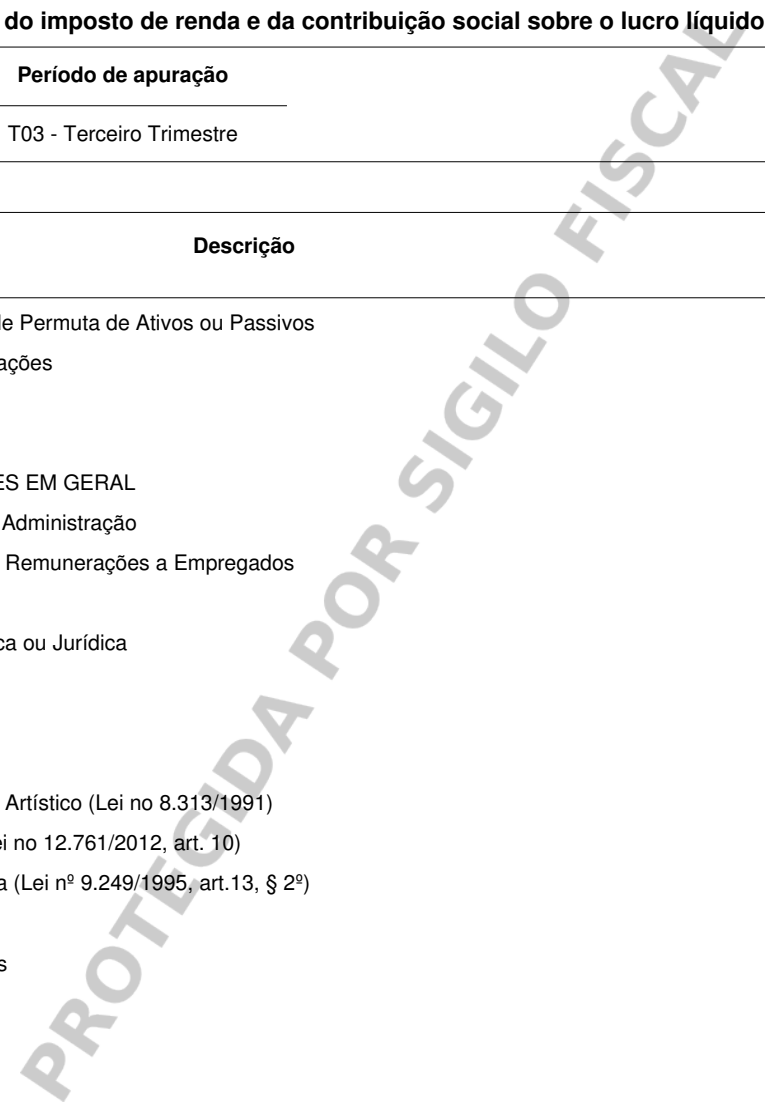

Este documento é cópia do original, assinado digitalmente por EDUARDO FONSECA BRANQUINHO, liberado nos autos em 01/11/2023 às 22:45. Para conferir o original, acesse o site https://esaj.tjsp.jus.br/pastadigital/pg/abrirConferenciaDocumento.do, informe o processo 0007309-53.2023.8.26.0071 e código z4F9k4Uw.

Relatório de Impressão de Pastas e Fichas

fls. 219

Nome Empresarial: WANDDER IND DE MAQUINAS E EQUIPAMENTOS LTDA

Período da Escrituração: 01/01/2019 a 31/12/2019

CNPJ: 20.446.079/0001-96

SCP:

Registro P030 - Identificação do período e forma de apuração do imposto de renda e da contribuição social sobre o lucro líquido das empresas tributadas pelo lucro presumido

Data Saldo Inicial	Data Saldo Final	Período de apuração
01/07/2019	30/09/2019	T03 - Terceiro Trimestre

Registro P150 - Demonstração do Resultado

Código	Descrição	Valor	D/C
3.01.01.07.01.19	(-) Despesas com Veículos e de Conservação de Bens e Instalações	0,00	D
3.01.01.07.01.20	(-) Propaganda, Publicidade e Patrocínio	0,00	D
3.01.01.07.01.21	(-) Propaganda, Publicidade e Patrocínio de Assoc. Desportivas que Mantenha Equipe de Futebol Profissional	0,00	D
3.01.01.07.01.22	(-) Multas	0,00	D
3.01.01.07.01.23	(-) Encargos de Depreciação	0,00	D
3.01.01.07.01.24	(-) Encargos de Amortização	0,00	D
3.01.01.07.01.25	(-) Perdas em Operações de Crédito	0,00	D
3.01.01.07.01.26	(-) Provisões para Férias	0,00	D
3.01.01.07.01.27	(-) Provisões para 13º Salário de Empregados	0,00	D
3.01.01.07.01.28	(-) Provisão para Perda de Estoque	0,00	D
3.01.01.07.01.29	(-) Demais Provisões	0,00	D
3.01.01.07.01.30	(-) Gratificações a Administradores	0,00	D
3.01.01.07.01.31	(-) Royalties e Assistência Técnica - no PAÍS	0,00	D
3.01.01.07.01.32	(-) Royalties e Assistência Técnica - no EXTERIOR	0,00	D
3.01.01.07.01.33	(-) Assistência Médica, Odontológica e Farmacêutica a Empregados	0,00	D
3.01.01.07.01.34	(-) Pesquisas Científicas e Tecnológicas	0,00	D
3.01.01.07.01.35	(-) Bens de Pequeno Valor Unitário ou de Vida Útil de até um Ano Deduzidos como Despesa	0,00	D
3.01.01.07.01.36	(-) Despesas com Energia Elétrica	0,00	D
3.01.01.07.01.37	(-) Despesas com Água e Esgoto	0,00	D
3.01.01.07.01.38	(-) Despesas com Telefone e Internet	0,00	D
3.01.01.07.01.39	(-) Despesas com Correios e Malotes	0,00	D
3.01.01.07.01.40	(-) Despesas com Seguros	0,00	D
3.01.01.07.01.41	(-) Benefícios Previdenciários a Empregados	0,00	D

Estes dados são cópia fiel dos constantes em nossos arquivos. Informações protegidas por sigilo fiscal.

Relatório de Impressão de Pastas e Fichas

fls. 220

Nome Empresarial: WANDDER IND DE MAQUINAS E EQUIPAMENTOS LTDA

Período da Escrituração: 01/01/2019 a 31/12/2019

CNPJ: 20.446.079/0001-96

SCP:

Registro P030 - Identificação do período e forma de apuração do imposto de renda e da contribuição social sobre o lucro líquido das empresas tributadas pelo lucro presumido

Data Saldo Inicial	Data Saldo Final	Período de apuração
01/07/2019	30/09/2019	T03 - Terceiro Trimestre

Registro P150 - Demonstração do Resultado

Código	Descrição	Valor	D/C
3.01.01.07.01.42	(-) Fundo de Aposentadora Individual - FAPI	0,00	D
3.01.01.07.01.43	(-) Planos de Poupança e Investimento - PAIT	0,00	D
3.01.01.07.01.44	(-) Pesquisa e Desenvolvimento Abrangidas no Programa Rota 2030	0,00	D
3.01.01.09	OUTRAS DESPESAS OPERACIONAIS	0,00	C
3.01.01.09.01	OUTRAS DESPESAS OPERACIONAIS DAS ATIVIDADES EM GERAL	0,00	C
3.01.01.09.01.01	(-) Variações Cambiais Passivas	0,00	D
3.01.01.09.01.02	(-) Perdas Incorridas no Mercado de Renda Variável, exceto Day-Trade	0,00	D
3.01.01.09.01.03	(-) Perdas em Operações Day-Trade	0,00	D
3.01.01.09.01.04	(-) Despesas de Juros sobre o Capital Próprio	0,00	D
3.01.01.09.01.05	(-) Despesas de Remuneração de Debêntures	0,00	D
3.01.01.09.01.06	(-) Juros com Empréstimos de Pessoas Vinculadas ou Situadas em País com Tributação favorecida	0,00	D
3.01.01.09.01.07	(-) Despesas Financeiras Relativas à Arrendamento Mercantil Financeiro	0,00	D
3.01.01.09.01.08	(-) Outras Despesas Financeiras	0,00	D
3.01.01.09.01.09	(-) Resultados Negativos em Participações Societárias Avaliadas pelo Método de Equivalência Patrimonial	0,00	D
3.01.01.09.01.10	(-) Resultados Negativos em SCP Avaliadas pelo Método de Equivalência Patrimonial	0,00	D
3.01.01.09.01.11	(-) Perdas em Operações Realizadas no Exterior	0,00	D
3.01.01.09.01.12	(-) Perdas Estimadas Decorrentes de Teste de Recuperabilidade (Impairment)	0,00	D
3.01.01.09.01.13	(-) Despesas de Reclassificação de Ajustes de Avaliação Patrimonial	0,00	D
3.01.01.09.01.14	(-) Despesas de Reclassificação de Ajustes de Avaliação Patrimonial -Reflexo	0,00	D
3.01.01.09.01.15	(-) Despesas Financeiras Decorrentes dos Ajustes ao Valor Presente	0,00	D
3.01.01.09.01.16	(-) Encargos de Depreciação de Bens Objeto de Leasing Financeiro	0,00	D
3.01.01.09.01.17	(-) Encargos de Amortização de Mais - Valia	0,00	D
3.01.01.09.01.18	(-) Aluguéis de Bens Imóveis- Locador Parte Relacionada	0,00	D

Estes dados são cópia fiel dos constantes em nossos arquivos. Informações protegidas por sigilo fiscal.

Relatório de Impressão de Pastas e Fichas

fls. 221

Nome Empresarial: WANDDER IND DE MAQUINAS E EQUIPAMENTOS LTDA

Período da Escrituração: 01/01/2019 a 31/12/2019

CNPJ: 20.446.079/0001-96

SCP:

Registro P030 - Identificação do período e forma de apuração do imposto de renda e da contribuição social sobre o lucro líquido das empresas tributadas pelo lucro presumido

Data Saldo Inicial	Data Saldo Final	Período de apuração
01/07/2019	30/09/2019	T03 - Terceiro Trimestre

Registro P150 - Demonstração do Resultado

Código	Descrição	Valor	D/C
3.01.01.09.01.19	(-) Aluguéis de Bens Imóveis Locador Parte Não Relacionada	0,00	D
3.01.01.09.01.20	(-) Despesas com Empréstimos de Valores Mobiliários	0,00	D
3.01.01.09.01.21	(-) Despesas com Corretagem e Emolumentos	0,00	D
3.01.01.09.01.22	(-) Despesas com Deságio na Cessão de Títulos	0,00	D
3.01.01.09.01.23	(-) Despesas Incorridas em Operações de Mútuo Parte Relacionada	0,00	D
3.01.01.09.01.24	(-) Despesas Incorridas em Operações de Mútuo Parte Não Relacionada	0,00	D
3.01.01.09.01.25	(-) Despesas Incorridas em Outros Passivos Financeiros Mensurados Pelo Custo Amortizado	0,00	D
3.01.01.09.01.26	(-) Perda de Ajuste a Valor Justo - Instrumentos Financeiros para Negociação - Não Hedge - Valor Justo pelo Resultado	0,00	D
3.01.01.09.01.27	(-) Perda de Ajuste a Valor Justo - Instrumentos Financeiros Disponíveis para Venda - Reclassificação de Ajustes de Avaliação Patrimonial	0,00	D
3.01.01.09.01.28	(-) Perda de Ajuste a Valor Justo - Instrumentos Financeiros de Hedge de Valor Justo	0,00	D
3.01.01.09.01.29	(-) Perda de Ajuste a Valor Justo - Instrumentos Financeiros de Hedge - Reclassificação de Ajustes de Avaliação Patrimonial	0,00	D
3.01.01.09.01.30	(-) Perda de Ajuste a Valor Justo - Item Objeto de Hedge de Valor Justo	0,00	D
3.01.01.09.01.31	(-) Perda de Ajuste a Valor Justo - Propriedade para Investimento	0,00	D
3.01.01.09.01.32	(-) Perda de Ajuste a Valor Justo - Ativo Biológico Consumível	0,00	D
3.01.01.09.01.33	(-) Perda de Ajuste a Valor Justo - Ativo Biológico de Produção	0,00	D
3.01.01.09.01.34	(-) Perda de Ajuste a Valor Justo - Ativos Não Circulantes Mantidos para Venda	0,00	D
3.01.01.09.01.35	(-) Perda de Ajuste a Valor Justo - Subscrição de Capital com demais Bens	0,00	D
3.01.01.09.01.36	(-) Perda de Ajuste a Valor Justo - Subscrição de Capital com Participação Societária	0,00	D
3.01.01.09.01.37	(-) Perda de Ajuste a Valor Justo - Aquisição de Participação Societária em Estágios	0,00	D
3.01.01.09.01.38	(-) Perda de Ajuste a Valor Justo - Decorrente de Permuta de Ativos ou Passivos	0,00	D
3.01.01.09.01.39	(-) Perda de Ajuste a Valor Justo - Outras Operações	0,00	D
3.01.01.09.01.99	(-) Outras Despesas Operacionais	0,00	D
3.01.01.11	OUTRAS RECEITAS, OUTRAS DESPESAS E RESULTADO DE OPERAÇÕES DESCONTINUADAS	0,00	C

Estes dados são cópia fiel dos constantes em nossos arquivos. Informações protegidas por sigilo fiscal.

Este documento é cópia do original, assinado digitalmente por EDUARDO FONSECA BRANQUINHO, liberado nos autos em 01/11/2023 às 22:45. Para conferir o original, acesse o site https://esaj.tjsp.jus.br/pastadigital/pg/abrirConferenciaDocumento.do, informe o processo 0007309-53.2023.8.26.0071 e código 24F9k4Uw.

Relatório de Impressão de Pastas e Fichas

fls. 222

Nome Empresarial: WANDDER IND DE MAQUINAS E EQUIPAMENTOS LTDA

Período da Escrituração: 01/01/2019 a 31/12/2019

CNPJ: 20.446.079/0001-96

SCP:

Registro P030 - Identificação do período e forma de apuração do imposto de renda e da contribuição social sobre o lucro líquido das empresas tributadas pelo lucro presumido

Data Saldo Inicial	Data Saldo Final	Período de apuração
01/07/2019	30/09/2019	T03 - Terceiro Trimestre

Registro P150 - Demonstração do Resultado

Código	Descrição	Valor	D/C
3.01.01.11.01	OUTRAS RECEITAS, OUTRAS DESPESAS E RESULTADO DE OPERAÇÕES DESCONTINUADAS DAS ATIVIDADES EM GERAL	0,00	C
3.01.01.11.01.01	Receitas na Alienação de Participações Integrantes do Ativo Circulante ou do Ativo Realizável a Longo Prazo	0,00	C
3.01.01.11.01.02	Receitas de Alienações de Bens e Direitos do Ativo Não Circulante Investimentos, Imobilizado e Intangível	0,00	C
3.01.01.11.01.03	Ganhos de Capital por Variação Percentual em Participação Societária Avaliada pelo Patrimônio Líquido	0,00	C
3.01.01.11.01.04	(-) Valor Contábil de Participações Integrantes do Ativo Circulante ou do Ativo Realizável a Longo Prazo Alienadas	0,00	D
3.01.01.11.01.05	(-) Valor Contábil dos Bens e Direitos do Ativo Não Circulante Investimentos, Intangível e Imobilizado Alienados	0,00	D
3.01.01.11.01.06	(-) Perdas de Capital por Variação Percentual em Participação Societária Avaliada pelo Patrimônio Líquido	0,00	D
3.01.01.11.01.07	Receitas de Operações Descontinuadas	0,00	C
3.01.01.11.01.08	(-) Despesas de Operações Descontinuadas	0,00	D
3.01.05	PARTICIPAÇÕES	0,00	C
3.01.05.01	PARTICIPAÇÕES NOS LUCROS	0,00	C
3.01.05.01.01	PARTICIPAÇÕES DE EMPREGADOS	0,00	C
3.01.05.01.01.01	(-) Participações de Empregados	0,00	D
3.01.05.01.01.02	(-) Contribuições para Assistência ou Previdência de Empregados	0,00	D
3.01.05.01.01.98	(-) Outras Participações de Empregados	0,00	D
3.01.05.01.03	OUTRAS PARTICIPAÇÕES	0,00	C
3.01.05.01.03.01	(-) Participações de Administradores e Partes Beneficiárias	0,00	D
3.01.05.01.03.02	(-) Participações de Debêntures	0,00	D
3.01.05.01.03.98	(-) Outras Participações	0,00	D
3.02	PROVISÃO PARA CSLL E IRPJ	0,00	C
3.02.01	PROVISÃO PARA CSLL E IRPJ	0,00	C
3.02.01.01	PROVISÃO PARA CSLL E IRPJ	0,00	C
3.02.01.01.01	PROVISÃO PARA CSLL E IRPJ	0,00	C

Estes dados são cópia fiel dos constantes em nossos arquivos. Informações protegidas por sigilo fiscal.

Relatório de Impressão de Pastas e Fichas

fls. 223

Nome Empresarial: WANDDER IND DE MAQUINAS E EQUIPAMENTOS LTDA

Período da Escrituração: 01/01/2019 a 31/12/2019

CNPJ: 20.446.079/0001-96

SCP:

Registro P030 - Identificação do período e forma de apuração do imposto de renda e da contribuição social sobre o lucro líquido das empresas tributadas pelo lucro presumido

Data Saldo Inicial	Data Saldo Final	Período de apuração
01/07/2019	30/09/2019	T03 - Terceiro Trimestre

Registro P150 - Demonstração do Resultado

Código	Descrição	Valor	D/C
3.02.01.01.01.01	(-) Provisão para Contribuição Social sobre o Lucro Líquido (Atividade Geral)	0,00	D
3.02.01.01.01.02	(-) Provisão para Imposto de Renda - Pessoa Jurídica (Atividade Geral e Rural)	0,00	D
3.02.01.01.01.11	(-) Provisão para Contribuição Social sobre o Lucro Líquido - Lucros Diferidos (Atividade Geral)	0,00	D
3.02.01.01.01.12	(-) Provisão para Imposto de Renda - Pessoa Jurídica - Lucros Diferidos (Atividade Geral e Rural)	0,00	D

PROTEGIDA POR SIGILO FISCAL

Este documento é cópia do original, assinado digitalmente por EDUARDO FONSECA BRANQUINHO, liberado nos autos em 01/11/2023 às 22:45. Para conferir o original, acesse o site <https://esaj.tjsp.jus.br/pastadigital/pg/abrirConferenciaDocumento.do>, informe o processo 0007309-53.2023.8.26.0071 e código 24F9k4Uw.

Relatório de Impressão de Pastas e Fichas

fls. 224

Nome Empresarial: WANDDER IND DE MAQUINAS E EQUIPAMENTOS LTDA

Período da Escrituração: 01/01/2019 a 31/12/2019

CNPJ: 20.446.079/0001-96

SCP:

Registro P030 - Identificação do período e forma de apuração do imposto de renda e da contribuição social sobre o lucro líquido das empresas tributadas pelo lucro presumido

Data Saldo Inicial	Data Saldo Final	Período de apuração
01/10/2019	31/12/2019	T04 - Quarto Trimestre

Registro P150 - Demonstração do Resultado

Código	Descrição	Valor	D/C
3	RESULTADO LÍQUIDO DO PERÍODO	0,00	C
3.01	RESULTADO LÍQUIDO DO PERÍODO ANTES DO IRPJ E DA CSLL - ATIVIDADE GERAL	0,00	C
3.01.01	RESULTADO OPERACIONAL	0,00	C
3.01.01.01	RECEITA LIQUIDA	0,00	C
3.01.01.01.01	RECEITA BRUTA	0,00	C
3.01.01.01.01.01	Receita de Exportação Direta de Mercadorias e Produtos	0,00	C
3.01.01.01.01.02	Receita de Vendas de Mercadorias e Produtos a Comercial Exportadora com Fim Específico de Exportação	0,00	C
3.01.01.01.01.03	Receita de Exportação de Serviços	0,00	C
3.01.01.01.01.04	Receita da Venda de Produtos de Fabricação Própria no Mercado Interno	0,00	C
3.01.01.01.01.05	Receita da Revenda de Mercadorias no Mercado Interno	0,00	C
3.01.01.01.01.06	Receita da Prestação de Serviços no Mercado Interno	0,00	C
3.01.01.01.01.07	Receita da Venda de Unidades Imobiliárias	0,00	C
3.01.01.01.01.08	Receita da Locação de Bens Móveis e Imóveis	0,00	C
3.01.01.01.01.20	Receita de Contrato de Construção	0,00	C
3.01.01.01.01.25	Receita de Direito de Exploração Serviço Público	0,00	C
3.01.01.01.01.30	Receita de Securitização de Créditos	0,00	C
3.01.01.01.01.98	Outras Receitas da Atividade Geral	0,00	C
3.01.01.01.02	DEDUÇÕES DA RECEITA BRUTA	0,00	C
3.01.01.01.02.01	(-) Vendas Canceladas e Devoluções de Vendas	0,00	D
3.01.01.01.02.02	(-) Descontos Incondicionais e Abatimentos	0,00	D
3.01.01.01.02.03	(-) ICMS	0,00	D
3.01.01.01.02.04	(-) COFINS Sobre Receita Bruta	0,00	D
3.01.01.01.02.05	(-) PIS/PASEP Sobre Receita Bruta	0,00	D

Estes dados são cópia fiel dos constantes em nossos arquivos. Informações protegidas por sigilo fiscal.

Relatório de Impressão de Pastas e Fichas

fls. 225

Nome Empresarial: WANDDER IND DE MAQUINAS E EQUIPAMENTOS LTDA

Período da Escrituração: 01/01/2019 a 31/12/2019

CNPJ: 20.446.079/0001-96

SCP:

Registro P030 - Identificação do período e forma de apuração do imposto de renda e da contribuição social sobre o lucro líquido das empresas tributadas pelo lucro presumido

Data Saldo Inicial	Data Saldo Final	Período de apuração
01/10/2019	31/12/2019	T04 - Quarto Trimestre

Registro P150 - Demonstração do Resultado

Código	Descrição	Valor	D/C
3.01.01.01.02.06	(-) ISS	0,00	D
3.01.01.01.02.09	(-) Demais Impostos e Contribuições Incidentes sobre Vendas e Serviços	0,00	D
3.01.01.01.02.10	(-) Ajuste a Valor Presente sobre Receita Bruta	0,00	D
3.01.01.01.02.60	(-) CPC 47 - Modificações Contratuais	0,00	D
3.01.01.01.02.62	(-) CPC 47 - Reconhecimento de Passivos de Contrato - Garantias	0,00	D
3.01.01.01.02.64	(-) CPC 47 - Reconhecimento de Passivos de Contrato - Direitos Não Exercidos	0,00	D
3.01.01.01.02.66	(-) CPC 47 - Reconhecimento de Passivos de Contrato - Serviços de Custódia - Vendas para Entrega Futura	0,00	D
3.01.01.01.02.68	(-) CPC 47 - Preço de Transação - Contraprestações Variáveis	0,00	D
3.01.01.01.02.70	(-) CPC 47 - Preço de Transação - Reavaliações de Contraprestação Variável	0,00	D
3.01.01.01.02.72	(-) CPC 47 - Preço de Transação - Contraprestações Pagas ou a Pagar	0,00	D
3.01.01.01.02.74	(-) CPC 47 - Preço de Transação - Obrigações de Desempenho	0,00	D
3.01.01.01.02.76	(-) CPC 47 - Critérios Divergentes da Legislação Tributária - Não Recebimento de Contraprestação	0,00	D
3.01.01.01.02.78	(-) CPC 47 - Critérios Divergentes da Legislação Tributária - Passivo de Contrato - Direito à Devolução	0,00	D
3.01.01.01.02.80	(-) CPC 47 - Critérios Divergentes da Legislação Tributária - Passivo de Contrato - Direito de Aquisição Opcional	0,00	D
3.01.01.03	CUSTO DOS BENS E SERVIÇOS	0,00	C
3.01.01.03.01	CUSTO DOS BENS E SERVIÇOS VENDIDOS DAS ATIVIDADES EM GERAL	0,00	C
3.01.01.03.01.01	(-) Custo dos Produtos de Fabricação Própria Vendidos	0,00	D
3.01.01.03.01.02	(-) Custo das Mercadorias Revendidas	0,00	D
3.01.01.03.01.03	(-) Custo dos Serviços Prestados	0,00	D
3.01.01.03.01.04	(-) Custo das Unidades Imobiliárias Vendidas	0,00	D
3.01.01.03.01.10	(-) Custo dos Bens Arrendados	0,00	D
3.01.01.03.01.20	(-) Custo de Construção	0,00	D
3.01.01.03.01.30	(-) Custo de Operação de Securitização	0,00	D

Estes dados são cópia fiel dos constantes em nossos arquivos. Informações protegidas por sigilo fiscal.

Este documento é cópia do original, assinado digitalmente por EDUARDO FONSECA BRANQUINHO, liberado nos autos em 01/11/2023 às 22:45. Para conferir o original, acesse o site <https://esaj.tjsp.jus.br/pastadigital/pg/abrirConferenciaDocumento.do>, informe o processo 0007309-53.2023.8.26.0071 e código z4f9k4Uw.

Relatório de Impressão de Pastas e Fichas

fls. 226

Nome Empresarial: WANDDER IND DE MAQUINAS E EQUIPAMENTOS LTDA

Período da Escrituração: 01/01/2019 a 31/12/2019

CNPJ: 20.446.079/0001-96

SCP:

Registro P030 - Identificação do período e forma de apuração do imposto de renda e da contribuição social sobre o lucro líquido das empresas tributadas pelo lucro presumido

Data Saldo Inicial	Data Saldo Final	Período de apuração
01/10/2019	31/12/2019	T04 - Quarto Trimestre

Registro P150 - Demonstração do Resultado

Código	Descrição	Valor	D/C
3.01.01.05	OUTRAS RECEITAS OPERACIONAIS	0,00	C
3.01.01.05.01	OUTRAS RECEITAS OPERACIONAIS DAS ATIVIDADES EM GERAL	0,00	C
3.01.01.05.01.01	Variações Cambiais Ativas	0,00	C
3.01.01.05.01.02	Ganhos Auferidos no Mercado de Renda Variável, exceto Day-Trade	0,00	C
3.01.01.05.01.03	Ganhos em Operações Day-Trade	0,00	C
3.01.01.05.01.04	Receitas de Juros sobre o Capital Próprio	0,00	C
3.01.01.05.01.05	Outras Receitas Financeiras	0,00	C
3.01.01.05.01.06	Resultados Positivos em Participações Societárias Avaliadas pelo Método de Equivalência Patrimonial	0,00	C
3.01.01.05.01.07	Resultados Positivos em SCP Avaliadas pelo Método de Equivalência Patrimonial	0,00	C
3.01.01.05.01.08	Rendimentos e Ganhos de Capital Auferidos no Exterior	0,00	C
3.01.01.05.01.09	Reversão das Perdas Estimadas Decorrentes de Teste de Recuperabilidade (Impairment)	0,00	C
3.01.01.05.01.10	Reversão dos Saldos das Provisões	0,00	C
3.01.01.05.01.11	Prêmios Recebidos na Emissão de Debêntures	0,00	C
3.01.01.05.01.12	Doações e Subvenções para Custeio ou Operações	0,00	C
3.01.01.05.01.13	Doações e Subvenções para Investimentos	0,00	C
3.01.01.05.01.14	Receitas de Reclassificação de Ajustes de Avaliação Patrimonial	0,00	C
3.01.01.05.01.15	Receitas de Reclassificação de Ajustes de Avaliação Patrimonial - Reflexo	0,00	C
3.01.01.05.01.16	Receitas Financeiras Decorrentes de Ajustes ao Valor Presente	0,00	C
3.01.01.05.01.17	Ganho Por Compra Vantajosa em Investimentos	0,00	C
3.01.01.05.01.18	Amortização de Menos-Valia	0,00	C
3.01.01.05.01.19	Receita de Aluguel de Bens Imóveis - Atividade Não Principal	0,00	C
3.01.01.05.01.20	Receita de Aluguel de Bens Móveis - Atividade Não Principal	0,00	C
3.01.01.05.01.21	Créditos Presumidos de IPI	0,00	C

Estes dados são cópia fiel dos constantes em nossos arquivos. Informações protegidas por sigilo fiscal.

Este documento é cópia do original, assinado digitalmente por EDUARDO FONSECA BRANQUINHO, liberado nos autos em 01/11/2023 às 22:45. Para conferir o original, acesse o site https://esaj.tjsp.jus.br/pastadigital/pg/abrirConferenciaDocumento.do, informe o processo 0007309-53.2023.8.26.0071 e código z4f9k4Uw.

Relatório de Impressão de Pastas e Fichas

fls. 227

Nome Empresarial: WANDDER IND DE MAQUINAS E EQUIPAMENTOS LTDA

Período da Escrituração: 01/01/2019 a 31/12/2019

CNPJ: 20.446.079/0001-96

SCP:

Registro P030 - Identificação do período e forma de apuração do imposto de renda e da contribuição social sobre o lucro líquido das empresas tributadas pelo lucro presumido

Data Saldo Inicial	Data Saldo Final	Período de apuração
01/10/2019	31/12/2019	T04 - Quarto Trimestre

Registro P150 - Demonstração do Resultado

Código	Descrição	Valor	D/C
3.01.01.05.01.22	Créditos Presumidos de PIS/COFINS	0,00	C
3.01.01.05.01.23	Outros Créditos Fiscais Presumidos	0,00	C
3.01.01.05.01.24	Multas e Outras Vantagens Recebidas	0,00	C
3.01.01.05.01.25	Lucros e Dividendos Derivados de Participações Societárias Avaliadas pelo Custos de Aquisição	0,00	C
3.01.01.05.01.26	Receitas com Empréstimos de Valores Mobiliários	0,00	C
3.01.01.05.01.27	Rendimentos Auferidos em Operações de Mútuo Partes Relacionadas	0,00	C
3.01.01.05.01.28	Rendimentos Auferidos em Operações de Mútuo Partes Não Relacionadas	0,00	C
3.01.01.05.01.29	Rendimentos Auferidos com Debêntures - Emitente Partes Relacionadas	0,00	C
3.01.01.05.01.30	Rendimentos Auferidos com Debêntures - Emitente Partes Não Relacionadas	0,00	C
3.01.01.05.01.31	Rendimentos Auferidos com Títulos Públicos	0,00	C
3.01.01.05.01.32	Juros Auferidos com Outros Ativos Financeiros Mensurados Pelo Custo Amortizado	0,00	C
3.01.01.05.01.33	Ganho de Ajustes a Valor Justo - Instrumentos Financeiros para Negociação - Não Hedge Valor Justo pelo Resultado (VJPR).	0,00	C
3.01.01.05.01.34	Ganho de Ajustes a Valor Justo - Instrumentos Financeiros Disponíveis para Venda - Reclassificação de Ajustes de Avaliação Patrimonial	0,00	C
3.01.01.05.01.35	Ganho de Ajustes a Valor Justo - Instrumentos Financeiros de Hedge de Valor Justo	0,00	C
3.01.01.05.01.36	Ganho de Ajustes a Valor Justo - Instrumentos Financeiros de Hedge - Reclassificação de Ajustes de Avaliação Patrimonial	0,00	C
3.01.01.05.01.37	Ganho de Ajustes a Valor Justo - Item Objeto de Hedge de Valor Justo	0,00	C
3.01.01.05.01.38	Ganho de Ajustes a Valor Justo - Propriedade para Investimento	0,00	C
3.01.01.05.01.39	Ganho de Ajustes a Valor Justo - Ativo Biológico Consumível	0,00	C
3.01.01.05.01.40	Ganho de Ajustes a Valor Justo - Ativo Biológico de Produção	0,00	C
3.01.01.05.01.41	Ganho de Ajustes a Valor Justo - Ativos Não Circulantes Mantidos para Venda	0,00	C
3.01.01.05.01.42	Ganho de Ajustes a Valor Justo - Subscrição de Capital com demais Bens	0,00	C
3.01.01.05.01.43	Ganho de Ajustes a Valor Justo - Subscrição de Capital com Participação Societária	0,00	C
3.01.01.05.01.44	Ganho de Ajustes a Valor Justo - Aquisição de Participação Societária em Estágios	0,00	C

Estes dados são cópia fiel dos constantes em nossos arquivos. Informações protegidas por sigilo fiscal.

Relatório de Impressão de Pastas e Fichas

fls. 228

Nome Empresarial: WANDDER IND DE MAQUINAS E EQUIPAMENTOS LTDA

Período da Escrituração: 01/01/2019 a 31/12/2019

CNPJ: 20.446.079/0001-96

SCP:

Registro P030 - Identificação do período e forma de apuração do imposto de renda e da contribuição social sobre o lucro líquido das empresas tributadas pelo lucro presumido

Data Saldo Inicial	Data Saldo Final	Período de apuração
01/10/2019	31/12/2019	T04 - Quarto Trimestre

Registro P150 - Demonstração do Resultado

Código	Descrição	Valor	D/C
3.01.01.05.01.45	Ganho de Ajustes a Valor Justo - Decorrente de Permuta de Ativos ou Passivos	0,00	C
3.01.01.05.01.46	Ganho de Ajustes a Valor Justo - Outras Operações	0,00	C
3.01.01.05.01.99	Outras Receitas Operacionais	0,00	C
3.01.01.07	DESPESAS OPERACIONAIS	0,00	C
3.01.01.07.01	DESPESAS OPERACIONAIS DAS ATIVIDADES EM GERAL	0,00	C
3.01.01.07.01.01	(-) Remuneração a Dirigentes e a Conselho de Administração	0,00	D
3.01.01.07.01.02	(-) Ordenados, Salários, Gratificações e Outras Remunerações a Empregados	0,00	D
3.01.01.07.01.03	(-) Outros Gastos com Pessoal	0,00	D
3.01.01.07.01.04	(-) Outros Serviços Prestados por Pessoa Física ou Jurídica	0,00	D
3.01.01.07.01.05	(-) Encargos Sociais - Previdência Social	0,00	D
3.01.01.07.01.06	(-) Encargos Sociais - FGTS	0,00	D
3.01.01.07.01.07	(-) Encargos Sociais Outros	0,00	D
3.01.01.07.01.08	(-) Doações e Patrocínios de Caráter Cultural e Artístico (Lei no 8.313/1991)	0,00	D
3.01.01.07.01.09	(-) Operações de Aquisição de Vale Cultura (Lei no 12.761/2012, art. 10)	0,00	D
3.01.01.07.01.10	(-) Doações a Instituições de Ensino e Pesquisa (Lei nº 9.249/1995, art.13, § 2º)	0,00	D
3.01.01.07.01.11	(-) Doações a Entidades Civas	0,00	D
3.01.01.07.01.12	(-) Outras Contribuições, Doações e Patrocínios	0,00	D
3.01.01.07.01.13	(-) Alimentação do Trabalhador	0,00	D
3.01.01.07.01.14	(-) PIS/PASEP	0,00	D
3.01.01.07.01.15	(-) COFINS	0,00	D
3.01.01.07.01.16	(-) Demais Impostos, Taxas e Contribuições, exceto IR e CSLL	0,00	D
3.01.01.07.01.17	(-) Arrendamento Mercantil	0,00	D
3.01.01.07.01.18	(-) Aluguéis	0,00	D

Estes dados são cópia fiel dos constantes em nossos arquivos. Informações protegidas por sigilo fiscal.

Relatório de Impressão de Pastas e Fichas

fls. 229

Nome Empresarial: WANDDER IND DE MAQUINAS E EQUIPAMENTOS LTDA

Período da Escrituração: 01/01/2019 a 31/12/2019

CNPJ: 20.446.079/0001-96

SCP:

Registro P030 - Identificação do período e forma de apuração do imposto de renda e da contribuição social sobre o lucro líquido das empresas tributadas pelo lucro presumido

Data Saldo Inicial	Data Saldo Final	Período de apuração
01/10/2019	31/12/2019	T04 - Quarto Trimestre

Registro P150 - Demonstração do Resultado

Código	Descrição	Valor	D/C
3.01.01.07.01.19	(-) Despesas com Veículos e de Conservação de Bens e Instalações	0,00	D
3.01.01.07.01.20	(-) Propaganda, Publicidade e Patrocínio	0,00	D
3.01.01.07.01.21	(-) Propaganda, Publicidade e Patrocínio de Assoc. Desportivas que Mantenha Equipe de Futebol Profissional	0,00	D
3.01.01.07.01.22	(-) Multas	0,00	D
3.01.01.07.01.23	(-) Encargos de Depreciação	0,00	D
3.01.01.07.01.24	(-) Encargos de Amortização	0,00	D
3.01.01.07.01.25	(-) Perdas em Operações de Crédito	0,00	D
3.01.01.07.01.26	(-) Provisões para Férias	0,00	D
3.01.01.07.01.27	(-) Provisões para 13º Salário de Empregados	0,00	D
3.01.01.07.01.28	(-) Provisão para Perda de Estoque	0,00	D
3.01.01.07.01.29	(-) Demais Provisões	0,00	D
3.01.01.07.01.30	(-) Gratificações a Administradores	0,00	D
3.01.01.07.01.31	(-) Royalties e Assistência Técnica - no PAÍS	0,00	D
3.01.01.07.01.32	(-) Royalties e Assistência Técnica - no EXTERIOR	0,00	D
3.01.01.07.01.33	(-) Assistência Médica, Odontológica e Farmacêutica a Empregados	0,00	D
3.01.01.07.01.34	(-) Pesquisas Científicas e Tecnológicas	0,00	D
3.01.01.07.01.35	(-) Bens de Pequeno Valor Unitário ou de Vida Útil de até um Ano Deduzidos como Despesa	0,00	D
3.01.01.07.01.36	(-) Despesas com Energia Elétrica	0,00	D
3.01.01.07.01.37	(-) Despesas com Água e Esgoto	0,00	D
3.01.01.07.01.38	(-) Despesas com Telefone e Internet	0,00	D
3.01.01.07.01.39	(-) Despesas com Correios e Malotes	0,00	D
3.01.01.07.01.40	(-) Despesas com Seguros	0,00	D
3.01.01.07.01.41	(-) Benefícios Previdenciários a Empregados	0,00	D

Estes dados são cópia fiel dos constantes em nossos arquivos. Informações protegidas por sigilo fiscal.

Relatório de Impressão de Pastas e Fichas

fls. 230

Nome Empresarial: WANDDER IND DE MAQUINAS E EQUIPAMENTOS LTDA

Período da Escrituração: 01/01/2019 a 31/12/2019

CNPJ: 20.446.079/0001-96

SCP:

Registro P030 - Identificação do período e forma de apuração do imposto de renda e da contribuição social sobre o lucro líquido das empresas tributadas pelo lucro presumido

Data Saldo Inicial	Data Saldo Final	Período de apuração
01/10/2019	31/12/2019	T04 - Quarto Trimestre

Registro P150 - Demonstração do Resultado

Código	Descrição	Valor	D/C
3.01.01.07.01.42	(-) Fundo de Aposentadora Individual - FAPI	0,00	D
3.01.01.07.01.43	(-) Planos de Poupança e Investimento - PAIT	0,00	D
3.01.01.07.01.44	(-) Pesquisa e Desenvolvimento Abrangidas no Programa Rota 2030	0,00	D
3.01.01.09	OUTRAS DESPESAS OPERACIONAIS	0,00	C
3.01.01.09.01	OUTRAS DESPESAS OPERACIONAIS DAS ATIVIDADES EM GERAL	0,00	C
3.01.01.09.01.01	(-) Variações Cambiais Passivas	0,00	D
3.01.01.09.01.02	(-) Perdas Incorridas no Mercado de Renda Variável, exceto Day-Trade	0,00	D
3.01.01.09.01.03	(-) Perdas em Operações Day-Trade	0,00	D
3.01.01.09.01.04	(-) Despesas de Juros sobre o Capital Próprio	0,00	D
3.01.01.09.01.05	(-) Despesas de Remuneração de Debêntures	0,00	D
3.01.01.09.01.06	(-) Juros com Empréstimos de Pessoas Vinculadas ou Situadas em País com Tributação favorecida	0,00	D
3.01.01.09.01.07	(-) Despesas Financeiras Relativas à Arrendamento Mercantil Financeiro	0,00	D
3.01.01.09.01.08	(-) Outras Despesas Financeiras	0,00	D
3.01.01.09.01.09	(-) Resultados Negativos em Participações Societárias Avaliadas pelo Método de Equivalência Patrimonial	0,00	D
3.01.01.09.01.10	(-) Resultados Negativos em SCP Avaliadas pelo Método de Equivalência Patrimonial	0,00	D
3.01.01.09.01.11	(-) Perdas em Operações Realizadas no Exterior	0,00	D
3.01.01.09.01.12	(-) Perdas Estimadas Decorrentes de Teste de Recuperabilidade (Impairment)	0,00	D
3.01.01.09.01.13	(-) Despesas de Reclassificação de Ajustes de Avaliação Patrimonial	0,00	D
3.01.01.09.01.14	(-) Despesas de Reclassificação de Ajustes de Avaliação Patrimonial -Reflexo	0,00	D
3.01.01.09.01.15	(-) Despesas Financeiras Decorrentes dos Ajustes ao Valor Presente	0,00	D
3.01.01.09.01.16	(-) Encargos de Depreciação de Bens Objeto de Leasing Financeiro	0,00	D
3.01.01.09.01.17	(-) Encargos de Amortização de Mais - Valia	0,00	D
3.01.01.09.01.18	(-) Aluguéis de Bens Imóveis- Locador Parte Relacionada	0,00	D

Estes dados são cópia fiel dos constantes em nossos arquivos. Informações protegidas por sigilo fiscal.

Este documento é cópia do original, assinado digitalmente por EDUARDO FONSECA BRANQUINHO, liberado nos autos em 01/11/2023 às 22:45. Para conferir o original, acesse o site <https://esaj.tjsp.jus.br/pastadigital/pg/abrirConferenciaDocumento.do>, informe o processo 0007309-53.2023.8.26.0071 e código 24F9k4Uw.

Relatório de Impressão de Pastas e Fichas

fls. 231

Nome Empresarial: WANDDER IND DE MAQUINAS E EQUIPAMENTOS LTDA

Período da Escrituração: 01/01/2019 a 31/12/2019

CNPJ: 20.446.079/0001-96

SCP:

Registro P030 - Identificação do período e forma de apuração do imposto de renda e da contribuição social sobre o lucro líquido das empresas tributadas pelo lucro presumido

Data Saldo Inicial	Data Saldo Final	Período de apuração
01/10/2019	31/12/2019	T04 - Quarto Trimestre

Registro P150 - Demonstração do Resultado

Código	Descrição	Valor	D/C
3.01.01.09.01.19	(-) Aluguéis de Bens Imóveis Locador Parte Não Relacionada	0,00	D
3.01.01.09.01.20	(-) Despesas com Empréstimos de Valores Mobiliários	0,00	D
3.01.01.09.01.21	(-) Despesas com Corretagem e Emolumentos	0,00	D
3.01.01.09.01.22	(-) Despesas com Deságio na Cessão de Títulos	0,00	D
3.01.01.09.01.23	(-) Despesas Incorridas em Operações de Mútuo Parte Relacionada	0,00	D
3.01.01.09.01.24	(-) Despesas Incorridas em Operações de Mútuo Parte Não Relacionada	0,00	D
3.01.01.09.01.25	(-) Despesas Incorridas em Outros Passivos Financeiros Mensurados Pelo Custo Amortizado	0,00	D
3.01.01.09.01.26	(-) Perda de Ajuste a Valor Justo - Instrumentos Financeiros para Negociação - Não Hedge - Valor Justo pelo Resultado	0,00	D
3.01.01.09.01.27	(-) Perda de Ajuste a Valor Justo - Instrumentos Financeiros Disponíveis para Venda - Reclassificação de Ajustes de Avaliação Patrimonial	0,00	D
3.01.01.09.01.28	(-) Perda de Ajuste a Valor Justo - Instrumentos Financeiros de Hedge de Valor Justo	0,00	D
3.01.01.09.01.29	(-) Perda de Ajuste a Valor Justo - Instrumentos Financeiros de Hedge - Reclassificação de Ajustes de Avaliação Patrimonial	0,00	D
3.01.01.09.01.30	(-) Perda de Ajuste a Valor Justo - Item Objeto de Hedge de Valor Justo	0,00	D
3.01.01.09.01.31	(-) Perda de Ajuste a Valor Justo - Propriedade para Investimento	0,00	D
3.01.01.09.01.32	(-) Perda de Ajuste a Valor Justo - Ativo Biológico Consumível	0,00	D
3.01.01.09.01.33	(-) Perda de Ajuste a Valor Justo - Ativo Biológico de Produção	0,00	D
3.01.01.09.01.34	(-) Perda de Ajuste a Valor Justo - Ativos Não Circulantes Mantidos para Venda	0,00	D
3.01.01.09.01.35	(-) Perda de Ajuste a Valor Justo - Subscrição de Capital com demais Bens	0,00	D
3.01.01.09.01.36	(-) Perda de Ajuste a Valor Justo - Subscrição de Capital com Participação Societária	0,00	D
3.01.01.09.01.37	(-) Perda de Ajuste a Valor Justo - Aquisição de Participação Societária em Estágios	0,00	D
3.01.01.09.01.38	(-) Perda de Ajuste a Valor Justo - Decorrente de Permuta de Ativos ou Passivos	0,00	D
3.01.01.09.01.39	(-) Perda de Ajuste a Valor Justo - Outras Operações	0,00	D
3.01.01.09.01.99	(-) Outras Despesas Operacionais	0,00	D
3.01.01.11	OUTRAS RECEITAS, OUTRAS DESPESAS E RESULTADO DE OPERAÇÕES DESCONTINUADAS	0,00	C

Estes dados são cópia fiel dos constantes em nossos arquivos. Informações protegidas por sigilo fiscal.

Este documento é cópia do original, assinado digitalmente por EDUARDO FONSECA BRANQUINHO, liberado nos autos em 01/11/2023 às 22:45. Para conferir o original, acesse o site <https://esaj.tjsp.jus.br/pastadigital/pg/abrirConferenciaDocumento.do>, informe o processo 0007309-53.2023.8.26.0071 e código 24F9k4Uw.

Relatório de Impressão de Pastas e Fichas

fls. 232

Nome Empresarial: WANDDER IND DE MAQUINAS E EQUIPAMENTOS LTDA

Período da Escrituração: 01/01/2019 a 31/12/2019

CNPJ: 20.446.079/0001-96

SCP:

Registro P030 - Identificação do período e forma de apuração do imposto de renda e da contribuição social sobre o lucro líquido das empresas tributadas pelo lucro presumido

Data Saldo Inicial	Data Saldo Final	Período de apuração
01/10/2019	31/12/2019	T04 - Quarto Trimestre

Registro P150 - Demonstração do Resultado

Código	Descrição	Valor	D/C
3.01.01.11.01	OUTRAS RECEITAS, OUTRAS DESPESAS E RESULTADO DE OPERAÇÕES DESCONTINUADAS DAS ATIVIDADES EM GERAL	0,00	C
3.01.01.11.01.01	Receitas na Alienação de Participações Integrantes do Ativo Circulante ou do Ativo Realizável a Longo Prazo	0,00	C
3.01.01.11.01.02	Receitas de Alienações de Bens e Direitos do Ativo Não Circulante Investimentos, Imobilizado e Intangível	0,00	C
3.01.01.11.01.03	Ganhos de Capital por Variação Percentual em Participação Societária Avaliada pelo Patrimônio Líquido	0,00	C
3.01.01.11.01.04	(-) Valor Contábil de Participações Integrantes do Ativo Circulante ou do Ativo Realizável a Longo Prazo Alienadas	0,00	D
3.01.01.11.01.05	(-) Valor Contábil dos Bens e Direitos do Ativo Não Circulante Investimentos, Intangível e Imobilizado Alienados	0,00	D
3.01.01.11.01.06	(-) Perdas de Capital por Variação Percentual em Participação Societária Avaliada pelo Patrimônio Líquido	0,00	D
3.01.01.11.01.07	Receitas de Operações Descontinuadas	0,00	C
3.01.01.11.01.08	(-) Despesas de Operações Descontinuadas	0,00	D
3.01.05	PARTICIPAÇÕES	0,00	C
3.01.05.01	PARTICIPAÇÕES NOS LUCROS	0,00	C
3.01.05.01.01	PARTICIPAÇÕES DE EMPREGADOS	0,00	C
3.01.05.01.01.01	(-) Participações de Empregados	0,00	D
3.01.05.01.01.02	(-) Contribuições para Assistência ou Previdência de Empregados	0,00	D
3.01.05.01.01.98	(-) Outras Participações de Empregados	0,00	D
3.01.05.01.03	OUTRAS PARTICIPAÇÕES	0,00	C
3.01.05.01.03.01	(-) Participações de Administradores e Partes Beneficiárias	0,00	D
3.01.05.01.03.02	(-) Participações de Debêntures	0,00	D
3.01.05.01.03.98	(-) Outras Participações	0,00	D
3.02	PROVISÃO PARA CSLL E IRPJ	0,00	C
3.02.01	PROVISÃO PARA CSLL E IRPJ	0,00	C
3.02.01.01	PROVISÃO PARA CSLL E IRPJ	0,00	C
3.02.01.01.01	PROVISÃO PARA CSLL E IRPJ	0,00	C

Estes dados são cópia fiel dos constantes em nossos arquivos. Informações protegidas por sigilo fiscal.

Este documento é cópia do original, assinado digitalmente por EDUARDO FONSECA BRANQUINHO, liberado nos autos em 01/11/2023 às 22:45. Para conferir o original, acesse o site <https://esaj.tjsp.jus.br/pastadigital/pg/abrirConferenciaDocumento.do>, informe o processo 0007309-53.2023.8.26.0071 e código 24F9k4Uw.

Relatório de Impressão de Pastas e Fichas

fls. 233

Nome Empresarial: WANDDER IND DE MAQUINAS E EQUIPAMENTOS LTDA

Período da Escrituração: 01/01/2019 a 31/12/2019

CNPJ: 20.446.079/0001-96

SCP:

Registro P030 - Identificação do período e forma de apuração do imposto de renda e da contribuição social sobre o lucro líquido das empresas tributadas pelo lucro presumido

Data Saldo Inicial	Data Saldo Final	Período de apuração
01/10/2019	31/12/2019	T04 - Quarto Trimestre

Registro P150 - Demonstração do Resultado

Código	Descrição	Valor	D/C
3.02.01.01.01.01	(-) Provisão para Contribuição Social sobre o Lucro Líquido (Atividade Geral)	0,00	D
3.02.01.01.01.02	(-) Provisão para Imposto de Renda - Pessoa Jurídica (Atividade Geral e Rural)	0,00	D
3.02.01.01.01.11	(-) Provisão para Contribuição Social sobre o Lucro Líquido - Lucros Diferidos (Atividade Geral)	0,00	D
3.02.01.01.01.12	(-) Provisão para Imposto de Renda - Pessoa Jurídica - Lucros Diferidos (Atividade Geral e Rural)	0,00	D

Registro P030 - Identificação do período e forma de apuração do imposto de renda e da contribuição social sobre o lucro líquido das empresas tributadas pelo lucro presumido

Data Saldo Inicial	Data Saldo Final	Período de apuração
01/01/2019	31/03/2019	T01 - Primeiro Trimestre

Registro P200 - Apuração da base de cálculo do imposto de renda sobre o lucro presumido

Código	Descrição	Valor
1	DISCRIMINAÇÃO DA RECEITA BRUTA	0,00
2	Receita Bruta Sujeita ao Percentual de 1,6%	0,00
4	Receita Bruta Sujeita ao Percentual de 8%	0,00
6	Receita Bruta Sujeita ao Percentual de 16%	0,00
8	Receita Bruta Sujeita ao Percentual de 32%	0,00
9	Receita Bruta Sujeita ao Percentual de 38,4%	0,00
10	RESULTADO DA APLICAÇÃO DOS PERCENTUAIS SOBRE A RECEITA BRUTA AJUSTADO	0,00
11	Rendimentos e Ganhos Líquidos de Aplicações de Renda Fixa e Renda Variável	0,00
12	Juros sobre o Capital Próprio	0,00
13	Realização de Valores cuja Tributação Tenha Sido Diferida	0,00
14	Recuperação de Custos e Despesas	0,00
15	Ajustes Decorrentes de Métodos - Preços de Transferências	0,00
16	Multas e Vantagens Decorrentes de Rescisão Contratual	0,00

Estes dados são cópia fiel dos constantes em nossos arquivos. Informações protegidas por sigilo fiscal.

Este documento é cópia de original, assinado digitalmente por EDUARDO FONSECA BRANQUINHO, liberado nos autos em 01/11/2023 às 22:45. Para conferir o original, acesse o site <https://esaj.tjsp.jus.br/pastadigital/pg/abrirConferenciaDocumento.do>, informe o processo 0007309-53.2023.8.26.0071 e código 24F9k4Uw.

Relatório de Impressão de Pastas e Fichas

fls. 234

Nome Empresarial: WANDDER IND DE MAQUINAS E EQUIPAMENTOS LTDA

Período da Escrituração: 01/01/2019 a 31/12/2019

CNPJ: 20.446.079/0001-96

SCP:

Registro P030 - Identificação do período e forma de apuração do imposto de renda e da contribuição social sobre o lucro líquido das empresas tributadas pelo lucro presumido

Data Saldo Inicial	Data Saldo Final	Período de apuração
01/01/2019	31/03/2019	T01 - Primeiro Trimestre

Registro P200 - Apuração da base de cálculo do imposto de renda sobre o lucro presumido

Código	Descrição	Valor
17	Lucros Disponibilizados no Exterior	0,00
18	Rendimentos e Ganhos de Capital Auferidos no Exterior	0,00
19	Variações Cambiais Ativas - Operações Liquidadas (MP nº 1.858-10/1999, art. 30)	0,00
20	Demais Receitas e Ganhos de Capital	0,00
20.01	Valor da Contraprestação de Arrendamento Mercantil (Art. 46, § 4º, da Lei nº 12.973/2014)	0,00
22	(-)Excedente de Variação Cambial (MP nº 1.858-10/1999, art. 31)	0,00
23	(-)Variações Cambiais Ativas (MP nº 1.858-10/1999, art. 30)	0,00
24	(-)Resultados Não Tributáveis de Sociedades Cooperativas	0,00
25	(-)Divulgação Eleitoral e Partidária Gratuita	0,00
25.01	(-)Receitas Financeiras Relativas às Variações Monetárias dos Direitos de Crédito e Obrigações do Contribuinte Decorrentes de Ajuste a Valor Presente (Art. 8º da Lei nº 12.973/2014)	0,00
25.02	(-)Receita Reconhecida pela Construção, Recuperação, Reforma, Ampliação ou Melhoramento da Infraestrutura, cuja Contrapartida Seja Ativo Intangível Representativo do Direito de Exploração (Art. 44 da Lei nº 12.973/2014)	0,00
26	BASE DE CÁLCULO DO IMPOSTO SOBRE O LUCRO PRESUMIDO	0,00

PROTEGIDA POR SIGILO FISCAL

Este documento é cópia do original, assinado digitalmente por EDUARDO FONSECA BRANCO, gerado nos autos em 01/11/2023 às 22:45. Para conferir o original, acesse o site https://esaj.tjsp.jus.br/pastadigital/rg/abrirConferenciaDocumento.do, informe o processo 0007309-53.2023.8.26.0071 e código z4F9k4Uw.

Relatório de Impressão de Pastas e Fichas

fls. 235

Nome Empresarial: WANDDER IND DE MAQUINAS E EQUIPAMENTOS LTDA

Período da Escrituração: 01/01/2019 a 31/12/2019

CNPJ: 20.446.079/0001-96

SCP:

Registro P030 - Identificação do período e forma de apuração do imposto de renda e da contribuição social sobre o lucro líquido das empresas tributadas pelo lucro presumido

Data Saldo Inicial	Data Saldo Final	Período de apuração
01/04/2019	30/06/2019	T02 - Segundo Trimestre

Registro P200 - Apuração da base de cálculo do imposto de renda sobre o lucro presumido

Código	Descrição	Valor
1	DISCRIMINAÇÃO DA RECEITA BRUTA	0,00
2	Receita Bruta Sujeita ao Percentual de 1,6%	0,00
4	Receita Bruta Sujeita ao Percentual de 8%	0,00
6	Receita Bruta Sujeita ao Percentual de 16%	0,00
8	Receita Bruta Sujeita ao Percentual de 32%	0,00
9	Receita Bruta Sujeita ao Percentual de 38,4%	0,00
10	RESULTADO DA APLICAÇÃO DOS PERCENTUAIS SOBRE A RECEITA BRUTA AJUSTADO	0,00
11	Rendimentos e Ganhos Líquidos de Aplicações de Renda Fixa e Renda Variável	0,00
12	Juros sobre o Capital Próprio	0,00
13	Realização de Valores cuja Tributação Tenha Sido Diferida	0,00
14	Recuperação de Custos e Despesas	0,00
15	Ajustes Decorrentes de Métodos - Preços de Transferências	0,00
16	Multas e Vantagens Decorrentes de Rescisão Contratual	0,00
17	Lucros Disponibilizados no Exterior	0,00
18	Rendimentos e Ganhos de Capital Auferidos no Exterior	0,00
19	Variações Cambiais Ativas - Operações Liquidadas (MP nº 1.858-10/1999, art. 30)	0,00
20	Demais Receitas e Ganhos de Capital	0,00
20.01	Valor da Contraprestação de Arrendamento Mercantil (Art. 46, § 4º, da Lei nº 12.973/2014)	0,00
22	(-)Excedente de Variação Cambial (MP nº 1.858-10/1999, art. 31)	0,00
23	(-)Variações Cambiais Ativas (MP nº 1.858-10/1999, art. 30)	0,00
24	(-)Resultados Não Tributáveis de Sociedades Cooperativas	0,00
25	(-)Divulgação Eleitoral e Partidária Gratuita	0,00
25.01	(-)Receitas Financeiras Relativas às Variações Monetárias dos Direitos de Crédito e Obrigações do Contribuinte Decorrentes de Ajuste a Valor Presente (Art. 8º da Lei nº 12.973/2014)	0,00
25.02	(-)Receita Reconhecida pela Construção, Recuperação, Reforma, Ampliação ou Melhoramento da Infraestrutura, cuja Contrapartida Seja Ativo Intangível Representativo do Direito de Exploração (Art. 44 da Lei nº 12.973/2014)	0,00

Estes dados são cópia fiel dos constantes em nossos arquivos. Informações protegidas por sigilo fiscal.

Este documento é cópia do original, assinado digitalmente por EDUARDO FONSECA BRANCO, liberado nos autos em 01/11/2023 às 22:45. Para conferir o original, acesse o site https://esaj.tjsp.jus.br/pastadigital/pg/abrirConferenciaDocumento.do, informe o processo 0007309-53.2023.8.26.0071 e código Z4F9k4Uw.

Relatório de Impressão de Pastas e Fichas

fls. 236

Nome Empresarial: WANDDER IND DE MAQUINAS E EQUIPAMENTOS LTDA

Período da Escrituração: 01/01/2019 a 31/12/2019

CNPJ: 20.446.079/0001-96

SCP:

Registro P030 - Identificação do período e forma de apuração do imposto de renda e da contribuição social sobre o lucro líquido das empresas tributadas pelo lucro presumido

Data Saldo Inicial	Data Saldo Final	Período de apuração
01/04/2019	30/06/2019	T02 - Segundo Trimestre

Registro P200 - Apuração da base de cálculo do imposto de renda sobre o lucro presumido

Código	Descrição	Valor
26	BASE DE CÁLCULO DO IMPOSTO SOBRE O LUCRO PRESUMIDO	0,00

PROTEGIDA POR SIGILO FISCAL

Relatório de Impressão de Pastas e Fichas

fls. 237

Nome Empresarial: WANDDER IND DE MAQUINAS E EQUIPAMENTOS LTDA

Período da Escrituração: 01/01/2019 a 31/12/2019

CNPJ: 20.446.079/0001-96

SCP:

Registro P030 - Identificação do período e forma de apuração do imposto de renda e da contribuição social sobre o lucro líquido das empresas tributadas pelo lucro presumido

Data Saldo Inicial	Data Saldo Final	Período de apuração
01/07/2019	30/09/2019	T03 - Terceiro Trimestre

Registro P200 - Apuração da base de cálculo do imposto de renda sobre o lucro presumido

Código	Descrição	Valor
1	DISCRIMINAÇÃO DA RECEITA BRUTA	0,00
2	Receita Bruta Sujeita ao Percentual de 1,6%	0,00
4	Receita Bruta Sujeita ao Percentual de 8%	0,00
6	Receita Bruta Sujeita ao Percentual de 16%	0,00
8	Receita Bruta Sujeita ao Percentual de 32%	0,00
9	Receita Bruta Sujeita ao Percentual de 38,4%	0,00
10	RESULTADO DA APLICAÇÃO DOS PERCENTUAIS SOBRE A RECEITA BRUTA AJUSTADO	0,00
11	Rendimentos e Ganhos Líquidos de Aplicações de Renda Fixa e Renda Variável	0,00
12	Juros sobre o Capital Próprio	0,00
13	Realização de Valores cuja Tributação Tenha Sido Diferida	0,00
14	Recuperação de Custos e Despesas	0,00
15	Ajustes Decorrentes de Métodos - Preços de Transferências	0,00
16	Multas e Vantagens Decorrentes de Rescisão Contratual	0,00
17	Lucros Disponibilizados no Exterior	0,00
18	Rendimentos e Ganhos de Capital Auferidos no Exterior	0,00
19	Variações Cambiais Ativas - Operações Liquidadas (MP nº 1.858-10/1999, art. 30)	0,00
20	Demais Receitas e Ganhos de Capital	0,00
20.01	Valor da Contraprestação de Arrendamento Mercantil (Art. 46, § 4º, da Lei nº 12.973/2014)	0,00
22	(-)Excedente de Variação Cambial (MP nº 1.858-10/1999, art. 31)	0,00
23	(-)Variações Cambiais Ativas (MP nº 1.858-10/1999, art. 30)	0,00
24	(-)Resultados Não Tributáveis de Sociedades Cooperativas	0,00
25	(-)Divulgação Eleitoral e Partidária Gratuita	0,00
25.01	(-)Receitas Financeiras Relativas às Variações Monetárias dos Direitos de Crédito e Obrigações do Contribuinte Decorrentes de Ajuste a Valor Presente (Art. 8º da Lei nº 12.973/2014)	0,00
25.02	(-)Receita Reconhecida pela Construção, Recuperação, Reforma, Ampliação ou Melhoramento da Infraestrutura, cuja Contrapartida Seja Ativo Intangível Representativo do Direito de Exploração (Art. 44 da Lei nº 12.973/2014)	0,00

Estes dados são cópia fiel dos constantes em nossos arquivos. Informações protegidas por sigilo fiscal.

Este documento é cópia do original, assinado digitalmente por EDUARDO FONSECA BRANCO, liberado nos autos em 01/11/2023 às 22:45. Para conferir o original, acesse o site https://esaj.tjsp.jus.br/pastadigital/pg/abrirConferenciaDocumento.do, informe o processo 0007309-53.2023.8.26.0071 e código Z4F9k4Uw.

Relatório de Impressão de Pastas e Fichas

fls. 238

Nome Empresarial: WANDDER IND DE MAQUINAS E EQUIPAMENTOS LTDA

Período da Escrituração: 01/01/2019 a 31/12/2019

CNPJ: 20.446.079/0001-96

SCP:

Registro P030 - Identificação do período e forma de apuração do imposto de renda e da contribuição social sobre o lucro líquido das empresas tributadas pelo lucro presumido

Data Saldo Inicial	Data Saldo Final	Período de apuração
01/07/2019	30/09/2019	T03 - Terceiro Trimestre

Registro P200 - Apuração da base de cálculo do imposto de renda sobre o lucro presumido

Código	Descrição	Valor
26	BASE DE CÁLCULO DO IMPOSTO SOBRE O LUCRO PRESUMIDO	0,00

PROTEGIDA POR SIGILO FISCAL

Relatório de Impressão de Pastas e Fichas

fls. 239

Nome Empresarial: WANDDER IND DE MAQUINAS E EQUIPAMENTOS LTDA

Período da Escrituração: 01/01/2019 a 31/12/2019

CNPJ: 20.446.079/0001-96

SCP:

Registro P030 - Identificação do período e forma de apuração do imposto de renda e da contribuição social sobre o lucro líquido das empresas tributadas pelo lucro presumido

Data Saldo Inicial	Data Saldo Final	Período de apuração
01/10/2019	31/12/2019	T04 - Quarto Trimestre

Registro P200 - Apuração da base de cálculo do imposto de renda sobre o lucro presumido

Código	Descrição	Valor
1	DISCRIMINAÇÃO DA RECEITA BRUTA	0,00
2	Receita Bruta Sujeita ao Percentual de 1,6%	0,00
4	Receita Bruta Sujeita ao Percentual de 8%	0,00
6	Receita Bruta Sujeita ao Percentual de 16%	0,00
8	Receita Bruta Sujeita ao Percentual de 32%	0,00
9	Receita Bruta Sujeita ao Percentual de 38,4%	0,00
10	RESULTADO DA APLICAÇÃO DOS PERCENTUAIS SOBRE A RECEITA BRUTA AJUSTADO	0,00
11	Rendimentos e Ganhos Líquidos de Aplicações de Renda Fixa e Renda Variável	0,00
12	Juros sobre o Capital Próprio	0,00
13	Realização de Valores cuja Tributação Tenha Sido Diferida	0,00
14	Recuperação de Custos e Despesas	0,00
15	Ajustes Decorrentes de Métodos - Preços de Transferências	0,00
16	Multas e Vantagens Decorrentes de Rescisão Contratual	0,00
17	Lucros Disponibilizados no Exterior	0,00
18	Rendimentos e Ganhos de Capital Auferidos no Exterior	0,00
19	Variações Cambiais Ativas - Operações Liquidadas (MP nº 1.858-10/1999, art. 30)	0,00
20	Demais Receitas e Ganhos de Capital	0,00
20.01	Valor da Contraprestação de Arrendamento Mercantil (Art. 46, § 4º, da Lei nº 12.973/2014)	0,00
22	(-)Excedente de Variação Cambial (MP nº 1.858-10/1999, art. 31)	0,00
23	(-)Variações Cambiais Ativas (MP nº 1.858-10/1999, art. 30)	0,00
24	(-)Resultados Não Tributáveis de Sociedades Cooperativas	0,00
25	(-)Divulgação Eleitoral e Partidária Gratuita	0,00
25.01	(-)Receitas Financeiras Relativas às Variações Monetárias dos Direitos de Crédito e Obrigações do Contribuinte Decorrentes de Ajuste a Valor Presente (Art. 8º da Lei nº 12.973/2014)	0,00
25.02	(-)Receita Reconhecida pela Construção, Recuperação, Reforma, Ampliação ou Melhoramento da Infraestrutura, cuja Contrapartida Seja Ativo Intangível Representativo do Direito de Exploração (Art. 44 da Lei nº 12.973/2014)	0,00

Estes dados são cópia fiel dos constantes em nossos arquivos. Informações protegidas por sigilo fiscal.

Este documento é cópia do original, assinado digitalmente por EDUARDO FONSECA BRANCO, liberado nos autos em 01/11/2023 às 22:45. Para conferir o original, acesse o site https://esaj.tjsp.jus.br/pastadigital/pg/abrirConferenciaDocumento.do, informe o processo 0007309-53.2023.8.26.0071 e código 24F9k4Uw.

Relatório de Impressão de Pastas e Fichas

fls. 240

Nome Empresarial: WANDDER IND DE MAQUINAS E EQUIPAMENTOS LTDA

Período da Escrituração: 01/01/2019 a 31/12/2019

CNPJ: 20.446.079/0001-96

SCP:

Registro P030 - Identificação do período e forma de apuração do imposto de renda e da contribuição social sobre o lucro líquido das empresas tributadas pelo lucro presumido

Data Saldo Inicial	Data Saldo Final	Período de apuração
01/10/2019	31/12/2019	T04 - Quarto Trimestre

Registro P200 - Apuração da base de cálculo do imposto de renda sobre o lucro presumido

Código	Descrição	Valor
26	BASE DE CÁLCULO DO IMPOSTO SOBRE O LUCRO PRESUMIDO	0,00

Registro P030 - Identificação do período e forma de apuração do imposto de renda e da contribuição social sobre o lucro líquido das empresas tributadas pelo lucro presumido

Data Saldo Inicial	Data Saldo Final	Período de apuração
01/01/2019	31/03/2019	T01 - Primeiro Trimestre

Registro P300 - Cálculo do imposto de renda sobre o lucro presumido

Código	Descrição	Valor
1	BASE DE CÁLCULO DO IMPOSTO SOBRE O LUCRO PRESUMIDO	0,00
2	IMPOSTO APURADO COM BASE NO LUCRO PRESUMIDO	0,00
3	À Alíquota de 15%	0,00
4	Adicional	0,00
5	Diferença de IR Devida pela Mudança de Coeficiente sobre a Receita Bruta	0,00
6	DEDUÇÕES	0,00
7	(-)Isenção de Empresas Estrangeiras de Transporte	0,00
8	(-)Isenção e Redução do Imposto	0,00
9	(-)Redução por Reinvestimento	0,00
10	(-)Imposto de Renda Retido na Fonte	0,00
11	(-)Imposto Pago no Exterior sobre Lucros, Rendimentos e Ganhos de Capital	0,00
12	(-)Imposto de Renda Retido na Fonte por Órgãos, Autarquias e Fundações Federais (Lei nº 9.430/1996, art. 64)	0,00
13	(-)Imposto de Renda Retido na Fonte pelas Demais Entidades da Administração Pública Federal (Lei nº 10.833/2003, art. 34)	0,00
14	(-)Imposto Pago Incidente sobre Ganhos no Mercado de Renda Variável	0,00
15	IMPOSTO DE RENDA A PAGAR	0,00
16	RECEITAS DA ATIVIDADE IMOBILIÁRIA TRIBUTADAS PELO RET	0,00
17	IMPOSTO DE RENDA POSTERGADO DE PERÍODOS DE APURAÇÃO ANTERIORES	0,00

Estes dados são cópia fiel dos constantes em nossos arquivos. Informações protegidas por sigilo fiscal.

Este documento é cópia do original, assinado digitalmente por FONSECA BRANQUINHO, herado nos autos em 01/11/2023 às 22:45. Para conferir o original, acesse o site https://esaj.tjsp.jus.br/pastadigital/pg/abrirConferenciaDocumento.do, informe o processo 0007309-53.2023.8.26.0071 e código 24F9k4Uw.

Relatório de Impressão de Pastas e Fichas

fls. 241

Nome Empresarial: WANDDER IND DE MAQUINAS E EQUIPAMENTOS LTDA

Período da Escrituração: 01/01/2019 a 31/12/2019

CNPJ: 20.446.079/0001-96

SCP:

Registro P030 - Identificação do período e forma de apuração do imposto de renda e da contribuição social sobre o lucro líquido das empresas tributadas pelo lucro presumido

Data Saldo Inicial	Data Saldo Final	Período de apuração
01/04/2019	30/06/2019	T02 - Segundo Trimestre

Registro P300 - Cálculo do imposto de renda sobre o lucro presumido

Código	Descrição	Valor
1	BASE DE CÁLCULO DO IMPOSTO SOBRE O LUCRO PRESUMIDO	0,00
2	IMPOSTO APURADO COM BASE NO LUCRO PRESUMIDO	0,00
3	À Alíquota de 15%	0,00
4	Adicional	0,00
5	Diferença de IR Devida pela Mudança de Coeficiente sobre a Receita Bruta	0,00
6	DEDUÇÕES	0,00
7	(-)Isenção de Empresas Estrangeiras de Transporte	0,00
8	(-)Isenção e Redução do Imposto	0,00
9	(-)Redução por Reinvestimento	0,00
10	(-)Imposto de Renda Retido na Fonte	0,00
11	(-)Imposto Pago no Exterior sobre Lucros, Rendimentos e Ganhos de Capital	0,00
12	(-)Imposto de Renda Retido na Fonte por Órgãos, Autarquias e Fundações Federais (Lei nº 9.430/1996, art. 64)	0,00
13	(-)Imposto de Renda Retido na Fonte pelas Demais Entidades da Administração Pública Federal (Lei nº 10.833/2003, art. 34)	0,00
14	(-)Imposto Pago Incidente sobre Ganhos no Mercado de Renda Variável	0,00
15	IMPOSTO DE RENDA A PAGAR	0,00
16	RECEITAS DA ATIVIDADE IMOBILIÁRIA TRIBUTADAS PELO RET	0,00
17	IMPOSTO DE RENDA POSTERGADO DE PERÍODOS DE APURAÇÃO ANTERIORES	0,00

PROTEGIDA POR SIGILO FISCAL

Este documento é cópia do original, assinado digitalmente por EDUARDO FONSECA BRANQUINHO, gerado nos autos em 01/11/2023 às 22:45. Para conferir o original, acesse o site https://esaj.tjsp.jus.br/pastadigital/pg/abrirConferenciaDocumento.do, informe o processo 0007309-53.2023.8.26.0071 e código 24F9k4Uw.

Relatório de Impressão de Pastas e Fichas

fls. 242

Nome Empresarial: WANDDER IND DE MAQUINAS E EQUIPAMENTOS LTDA

Período da Escrituração: 01/01/2019 a 31/12/2019

CNPJ: 20.446.079/0001-96

SCP:

Registro P030 - Identificação do período e forma de apuração do imposto de renda e da contribuição social sobre o lucro líquido das empresas tributadas pelo lucro presumido

Data Saldo Inicial	Data Saldo Final	Período de apuração
01/07/2019	30/09/2019	T03 - Terceiro Trimestre

Registro P300 - Cálculo do imposto de renda sobre o lucro presumido

Código	Descrição	Valor
1	BASE DE CÁLCULO DO IMPOSTO SOBRE O LUCRO PRESUMIDO	0,00
2	IMPOSTO APURADO COM BASE NO LUCRO PRESUMIDO	0,00
3	À Alíquota de 15%	0,00
4	Adicional	0,00
5	Diferença de IR Devida pela Mudança de Coeficiente sobre a Receita Bruta	0,00
6	DEDUÇÕES	0,00
7	(-)Isenção de Empresas Estrangeiras de Transporte	0,00
8	(-)Isenção e Redução do Imposto	0,00
9	(-)Redução por Reinvestimento	0,00
10	(-)Imposto de Renda Retido na Fonte	0,00
11	(-)Imposto Pago no Exterior sobre Lucros, Rendimentos e Ganhos de Capital	0,00
12	(-)Imposto de Renda Retido na Fonte por Órgãos, Autarquias e Fundações Federais (Lei nº 9.430/1996, art. 64)	0,00
13	(-)Imposto de Renda Retido na Fonte pelas Demais Entidades da Administração Pública Federal (Lei nº 10.833/2003, art. 34)	0,00
14	(-)Imposto Pago Incidente sobre Ganhos no Mercado de Renda Variável	0,00
15	IMPOSTO DE RENDA A PAGAR	0,00
16	RECEITAS DA ATIVIDADE IMOBILIÁRIA TRIBUTADAS PELO RET	0,00
17	IMPOSTO DE RENDA POSTERGADO DE PERÍODOS DE APURAÇÃO ANTERIORES	0,00



Este documento é cópia do original, assinado digitalmente por EDUARDO FONSECA BRANQUINHO, gerado nos autos em 01/11/2023 às 22:45. Para conferir o original, acesse o site https://esaj.tjsp.jus.br/pastadigital/pg/abrirConferenciaDocumento.do, informe o processo 0007309-53.2023.8.26.0071 e código z4F9k4Uw.

Relatório de Impressão de Pastas e Fichas

fls. 243

Nome Empresarial: WANDDER IND DE MAQUINAS E EQUIPAMENTOS LTDA

Período da Escrituração: 01/01/2019 a 31/12/2019

CNPJ: 20.446.079/0001-96

SCP:

Registro P030 - Identificação do período e forma de apuração do imposto de renda e da contribuição social sobre o lucro líquido das empresas tributadas pelo lucro presumido

Data Saldo Inicial	Data Saldo Final	Período de apuração
01/10/2019	31/12/2019	T04 - Quarto Trimestre

Registro P300 - Cálculo do imposto de renda sobre o lucro presumido

Código	Descrição	Valor
1	BASE DE CÁLCULO DO IMPOSTO SOBRE O LUCRO PRESUMIDO	0,00
2	IMPOSTO APURADO COM BASE NO LUCRO PRESUMIDO	0,00
3	À Alíquota de 15%	0,00
4	Adicional	0,00
5	Diferença de IR Devida pela Mudança de Coeficiente sobre a Receita Bruta	0,00
6	DEDUÇÕES	0,00
7	(-)Isenção de Empresas Estrangeiras de Transporte	0,00
8	(-)Isenção e Redução do Imposto	0,00
9	(-)Redução por Reinvestimento	0,00
10	(-)Imposto de Renda Retido na Fonte	0,00
11	(-)Imposto Pago no Exterior sobre Lucros, Rendimentos e Ganhos de Capital	0,00
12	(-)Imposto de Renda Retido na Fonte por Órgãos, Autarquias e Fundações Federais (Lei nº 9.430/1996, art. 64)	0,00
13	(-)Imposto de Renda Retido na Fonte pelas Demais Entidades da Administração Pública Federal (Lei nº 10.833/2003, art. 34)	0,00
14	(-)Imposto Pago Incidente sobre Ganhos no Mercado de Renda Variável	0,00
15	IMPOSTO DE RENDA A PAGAR	0,00
16	RECEITAS DA ATIVIDADE IMOBILIÁRIA TRIBUTADAS PELO RET	0,00
17	IMPOSTO DE RENDA POSTERGADO DE PERÍODOS DE APURAÇÃO ANTERIORES	0,00

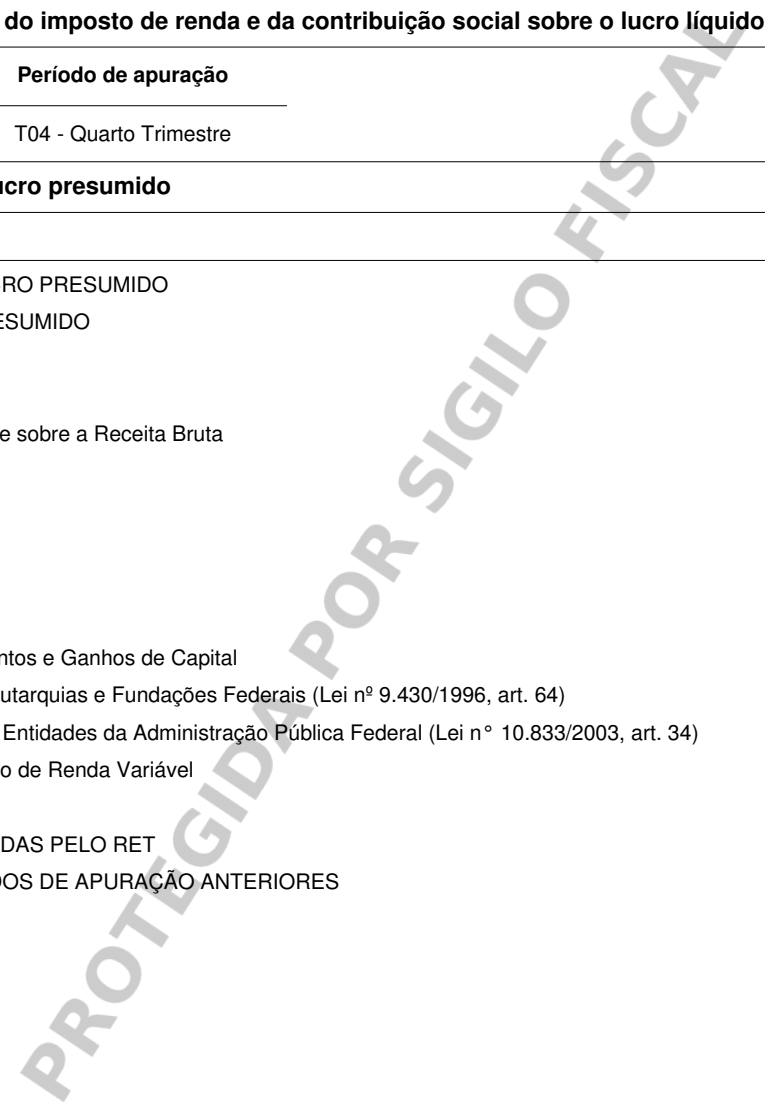

Este documento é cópia do original, assinado digitalmente por EDUARDO FONSECA BRANQUINHO, gerado nos autos em 01/11/2023 às 22:45. Para conferir o original, acesse o site https://esaj.tjsp.jus.br/pastadigital/pg/abrirConferenciaDocumento.do, informe o processo 0007309-53.2023.8.26.0071 e código 24F9k4Uw.

Relatório de Impressão de Pastas e Fichas

fls. 244

Nome Empresarial: WANDDER IND DE MAQUINAS E EQUIPAMENTOS LTDA

Período da Escrituração: 01/01/2019 a 31/12/2019

CNPJ: 20.446.079/0001-96

SCP:

Registro P030 - Identificação do período e forma de apuração do imposto de renda e da contribuição social sobre o lucro líquido das empresas tributadas pelo lucro presumido

Data Saldo Inicial	Data Saldo Final	Período de apuração
01/01/2019	31/03/2019	T01 - Primeiro Trimestre

Registro P400 - Apuração da base de cálculo da contribuição social sobre o lucro líquido

Código	Descrição	Valor
1	CÁLCULO DA CSLL	
2	Receita Bruta Sujeita ao Percentual de 12%	0,00
4	Receita Bruta Sujeita ao Percentual de 32%	0,00
5	Receita Bruta Sujeita ao Percentual de 38,4%	0,00
6	RESULTADO DA APLICAÇÃO DOS PERCENTUAIS SOBRE A RECEITA BRUTA AJUSTADO	0,00
7	Rendimentos e Ganhos Líquidos de Aplicações de Renda Fixa e Renda Variável	0,00
8	Juros sobre o Capital Próprio	0,00
9	Realização de Valores cuja Tributação Tenha Sido Diferida	0,00
10	Recuperação de Custos e Despesas	0,00
11	Ajustes Decorrentes de Métodos - Preços de Transferências	0,00
12	Multas e Vantagens Decorrentes de Rescisão Contratual	0,00
13	Lucros Disponibilizados no Exterior	0,00
14	Rendimentos e Ganhos de Capital Auferidos no Exterior	0,00
15	Variações Cambiais Ativas - Operações Liquidadas (MP nº 1.858-10/1999, art. 30)	0,00
16	Demais Receitas e Ganhos de Capital	0,00
16.01	Valor da Contraprestação de Arrendamento Mercantil (Art. 46, § 4º, da Lei nº 12.973/2014)	0,00
18	(-)Excedente de Variação Cambial (MP nº 1.858-10/1999, art. 31)	0,00
19	(-)Variações Cambiais Ativas (MP nº 1.858-10/1999, art. 30)	0,00
19.01	(-)Receitas Financeiras Relativas às Variações Monetárias dos Direitos de Crédito e Obrigações do Contribuinte Decorrentes de Ajuste a Valor Presente (Art. 8º da Lei nº 12.973/2014)	0,00
19.02	(-)Receita Reconhecida pela Construção, Recuperação, Reforma, Ampliação ou Melhoramento da Infraestrutura, cuja Contrapartida Seja Ativo Intangível Representativo do Direito de Exploração (Art. 44 da Lei nº 12.973/2014)	0,00
20	(-)Resultados Não Tributáveis de Sociedades Cooperativas	0,00
21	BASE DE CÁLCULO DA CSLL	0,00

Este documento é cópia do original, assinado digitalmente por EDUARDO FONSECA BRANCO JUNIOR, liberado nos autos em 01/11/2023 às 22:45. Para conferir o original, acesse o site https://esaj.tjsp.jus.br/pastadigital/pg/abrirConferenciaDocumento.do, informe o processo 0007309-53.2023.8.26.0071 e código 24F9k4Uw.

Relatório de Impressão de Pastas e Fichas

fls. 245

Nome Empresarial: WANDDER IND DE MAQUINAS E EQUIPAMENTOS LTDA

Período da Escrituração: 01/01/2019 a 31/12/2019

CNPJ: 20.446.079/0001-96

SCP:

Registro P030 - Identificação do período e forma de apuração do imposto de renda e da contribuição social sobre o lucro líquido das empresas tributadas pelo lucro presumido

Data Saldo Inicial	Data Saldo Final	Período de apuração
01/04/2019	30/06/2019	T02 - Segundo Trimestre

Registro P400 - Apuração da base de cálculo da contribuição social sobre o lucro líquido

Código	Descrição	Valor
1	CÁLCULO DA CSLL	
2	Receita Bruta Sujeita ao Percentual de 12%	0,00
4	Receita Bruta Sujeita ao Percentual de 32%	0,00
5	Receita Bruta Sujeita ao Percentual de 38,4%	0,00
6	RESULTADO DA APLICAÇÃO DOS PERCENTUAIS SOBRE A RECEITA BRUTA AJUSTADO	0,00
7	Rendimentos e Ganhos Líquidos de Aplicações de Renda Fixa e Renda Variável	0,00
8	Juros sobre o Capital Próprio	0,00
9	Realização de Valores cuja Tributação Tenha Sido Diferida	0,00
10	Recuperação de Custos e Despesas	0,00
11	Ajustes Decorrentes de Métodos - Preços de Transferências	0,00
12	Multas e Vantagens Decorrentes de Rescisão Contratual	0,00
13	Lucros Disponibilizados no Exterior	0,00
14	Rendimentos e Ganhos de Capital Auferidos no Exterior	0,00
15	Variações Cambiais Ativas - Operações Liquidadas (MP nº 1.858-10/1999, art. 30)	0,00
16	Demais Receitas e Ganhos de Capital	0,00
16.01	Valor da Contraprestação de Arrendamento Mercantil (Art. 46, § 4º, da Lei nº 12.973/2014)	0,00
18	(-)Excedente de Variação Cambial (MP nº 1.858-10/1999, art. 31)	0,00
19	(-)Variações Cambiais Ativas (MP nº 1.858-10/1999, art. 30)	0,00
19.01	(-)Receitas Financeiras Relativas às Variações Monetárias dos Direitos de Crédito e Obrigações do Contribuinte Decorrentes de Ajuste a Valor Presente (Art. 8º da Lei nº 12.973/2014)	0,00
19.02	(-)Receita Reconhecida pela Construção, Recuperação, Reforma, Ampliação ou Melhoramento da Infraestrutura, cuja Contrapartida Seja Ativo Intangível Representativo do Direito de Exploração (Art. 44 da Lei nº 12.973/2014)	0,00
20	(-)Resultados Não Tributáveis de Sociedades Cooperativas	0,00
21	BASE DE CÁLCULO DA CSLL	0,00

Este documento é cópia do original, assinado digitalmente por EDUARDO FONSECA BRANCO JUNIOR, liberado nos autos em 01/11/2023 às 22:45. Para conferir o original, acesse o site https://esaj.tjsp.jus.br/pastadigital/pg/abrirConferenciaDocumento.do, informe o processo 0007309-53.2023.8.26.0071 e código 24F9k4Uw.

Relatório de Impressão de Pastas e Fichas

fls. 246

Nome Empresarial: WANDDER IND DE MAQUINAS E EQUIPAMENTOS LTDA

Período da Escrituração: 01/01/2019 a 31/12/2019

CNPJ: 20.446.079/0001-96

SCP:

Registro P030 - Identificação do período e forma de apuração do imposto de renda e da contribuição social sobre o lucro líquido das empresas tributadas pelo lucro presumido

Data Saldo Inicial	Data Saldo Final	Período de apuração
01/07/2019	30/09/2019	T03 - Terceiro Trimestre

Registro P400 - Apuração da base de cálculo da contribuição social sobre o lucro líquido

Código	Descrição	Valor
1	CÁLCULO DA CSLL	
2	Receita Bruta Sujeita ao Percentual de 12%	0,00
4	Receita Bruta Sujeita ao Percentual de 32%	0,00
5	Receita Bruta Sujeita ao Percentual de 38,4%	0,00
6	RESULTADO DA APLICAÇÃO DOS PERCENTUAIS SOBRE A RECEITA BRUTA AJUSTADO	0,00
7	Rendimentos e Ganhos Líquidos de Aplicações de Renda Fixa e Renda Variável	0,00
8	Juros sobre o Capital Próprio	0,00
9	Realização de Valores cuja Tributação Tenha Sido Diferida	0,00
10	Recuperação de Custos e Despesas	0,00
11	Ajustes Decorrentes de Métodos - Preços de Transferências	0,00
12	Multas e Vantagens Decorrentes de Rescisão Contratual	0,00
13	Lucros Disponibilizados no Exterior	0,00
14	Rendimentos e Ganhos de Capital Auferidos no Exterior	0,00
15	Variações Cambiais Ativas - Operações Liquidadas (MP nº 1.858-10/1999, art. 30)	0,00
16	Demais Receitas e Ganhos de Capital	0,00
16.01	Valor da Contraprestação de Arrendamento Mercantil (Art. 46, § 4º, da Lei nº 12.973/2014)	0,00
18	(-)Excedente de Variação Cambial (MP nº 1.858-10/1999, art. 31)	0,00
19	(-)Variações Cambiais Ativas (MP nº 1.858-10/1999, art. 30)	0,00
19.01	(-)Receitas Financeiras Relativas às Variações Monetárias dos Direitos de Crédito e Obrigações do Contribuinte Decorrentes de Ajuste a Valor Presente (Art. 8º da Lei nº 12.973/2014)	0,00
19.02	(-)Receita Reconhecida pela Construção, Recuperação, Reforma, Ampliação ou Melhoramento da Infraestrutura, cuja Contrapartida Seja Ativo Intangível Representativo do Direito de Exploração (Art. 44 da Lei nº 12.973/2014)	0,00
20	(-)Resultados Não Tributáveis de Sociedades Cooperativas	0,00
21	BASE DE CÁLCULO DA CSLL	0,00

Relatório de Impressão de Pastas e Fichas

fls. 247

Nome Empresarial: WANDDER IND DE MAQUINAS E EQUIPAMENTOS LTDA

Período da Escrituração: 01/01/2019 a 31/12/2019

CNPJ: 20.446.079/0001-96

SCP:

Registro P030 - Identificação do período e forma de apuração do imposto de renda e da contribuição social sobre o lucro líquido das empresas tributadas pelo lucro presumido

Data Saldo Inicial	Data Saldo Final	Período de apuração
01/10/2019	31/12/2019	T04 - Quarto Trimestre

Registro P400 - Apuração da base de cálculo da contribuição social sobre o lucro líquido

Código	Descrição	Valor
1	CÁLCULO DA CSLL	
2	Receita Bruta Sujeita ao Percentual de 12%	0,00
4	Receita Bruta Sujeita ao Percentual de 32%	0,00
5	Receita Bruta Sujeita ao Percentual de 38,4%	0,00
6	RESULTADO DA APLICAÇÃO DOS PERCENTUAIS SOBRE A RECEITA BRUTA AJUSTADO	0,00
7	Rendimentos e Ganhos Líquidos de Aplicações de Renda Fixa e Renda Variável	0,00
8	Juros sobre o Capital Próprio	0,00
9	Realização de Valores cuja Tributação Tenha Sido Diferida	0,00
10	Recuperação de Custos e Despesas	0,00
11	Ajustes Decorrentes de Métodos - Preços de Transferências	0,00
12	Multas e Vantagens Decorrentes de Rescisão Contratual	0,00
13	Lucros Disponibilizados no Exterior	0,00
14	Rendimentos e Ganhos de Capital Auferidos no Exterior	0,00
15	Variações Cambiais Ativas - Operações Liquidadas (MP nº 1.858-10/1999, art. 30)	0,00
16	Demais Receitas e Ganhos de Capital	0,00
16.01	Valor da Contraprestação de Arrendamento Mercantil (Art. 46, § 4º, da Lei nº 12.973/2014)	0,00
18	(-)Excedente de Variação Cambial (MP nº 1.858-10/1999, art. 31)	0,00
19	(-)Variações Cambiais Ativas (MP nº 1.858-10/1999, art. 30)	0,00
19.01	(-)Receitas Financeiras Relativas às Variações Monetárias dos Direitos de Crédito e Obrigações do Contribuinte Decorrentes de Ajuste a Valor Presente (Art. 8º da Lei nº 12.973/2014)	0,00
19.02	(-)Receita Reconhecida pela Construção, Recuperação, Reforma, Ampliação ou Melhoramento da Infraestrutura, cuja Contrapartida Seja Ativo Intangível Representativo do Direito de Exploração (Art. 44 da Lei nº 12.973/2014)	0,00
20	(-)Resultados Não Tributáveis de Sociedades Cooperativas	0,00
21	BASE DE CÁLCULO DA CSLL	0,00

Relatório de Impressão de Pastas e Fichas

fls. 248

Nome Empresarial: WANDDER IND DE MAQUINAS E EQUIPAMENTOS LTDA

Período da Escrituração: 01/01/2019 a 31/12/2019

CNPJ: 20.446.079/0001-96

SCP:

Registro P030 - Identificação do período e forma de apuração do imposto de renda e da contribuição social sobre o lucro líquido das empresas tributadas pelo lucro presumido

Data Saldo Inicial	Data Saldo Final	Período de apuração
01/01/2019	31/03/2019	T01 - Primeiro Trimestre

Registro P500 - Cálculo da contribuição social sobre o lucro líquido

Código	Descrição	Valor
1	BASE DE CÁLCULO DA CSSL	0,00
2	CSLL Apurada	0,00
3	Adição de Créditos de CSLL sobre Depreciação Utilizados no Regime de Lucro Real (Lei nº 11.051/2004, art. 1º, § 9º)	0,00
4	TOTAL DA CONTRIBUIÇÃO SOCIAL SOBRE O LUCRO LÍQUIDO	0,00
5	DEDUÇÕES	
6	(-)Bônus de Adimplência Fiscal (Lei nº 10.637/2002, art. 38)	0,00
7	(-)Isenção sobre o Lucro Relativo ao Prouni	0,00
8	(-)Imposto Pago no Exterior sobre Lucros, Rendimentos e Ganhos de Capital (MP nº 1.858-6/1999, art. 19)	0,00
9	(-)CSLL Retida na Fonte por Órgãos, Autarquias e Fundações Federais (Lei nº 9.430/1996, art. 64)	0,00
10	(-)CSLL Retida na Fonte pelas Demais Entidades da Administração Pública Federal (Lei nº 10.833/2003, art. 34)	0,00
11	(-)CSLL Retida na Fonte por Pessoas Jurídicas de Direito Privado (Lei nº 10.833/2003, art. 30)	0,00
12	(-)CSLL Retida na Fonte por Órgãos, Autarquias e Fundações dos Estados, Distrito Federal e Municípios (Lei nº 10.833/2003, art. 33)	0,00
13	CSLL A PAGAR	0,00
14	RECEITAS DA ATIVIDADE IMOBILIÁRIA TRIBUTADAS PELO RET	0,00
15	CSLL POSTERGADA DE PERÍODOS DE APURAÇÃO ANTERIORES	0,00

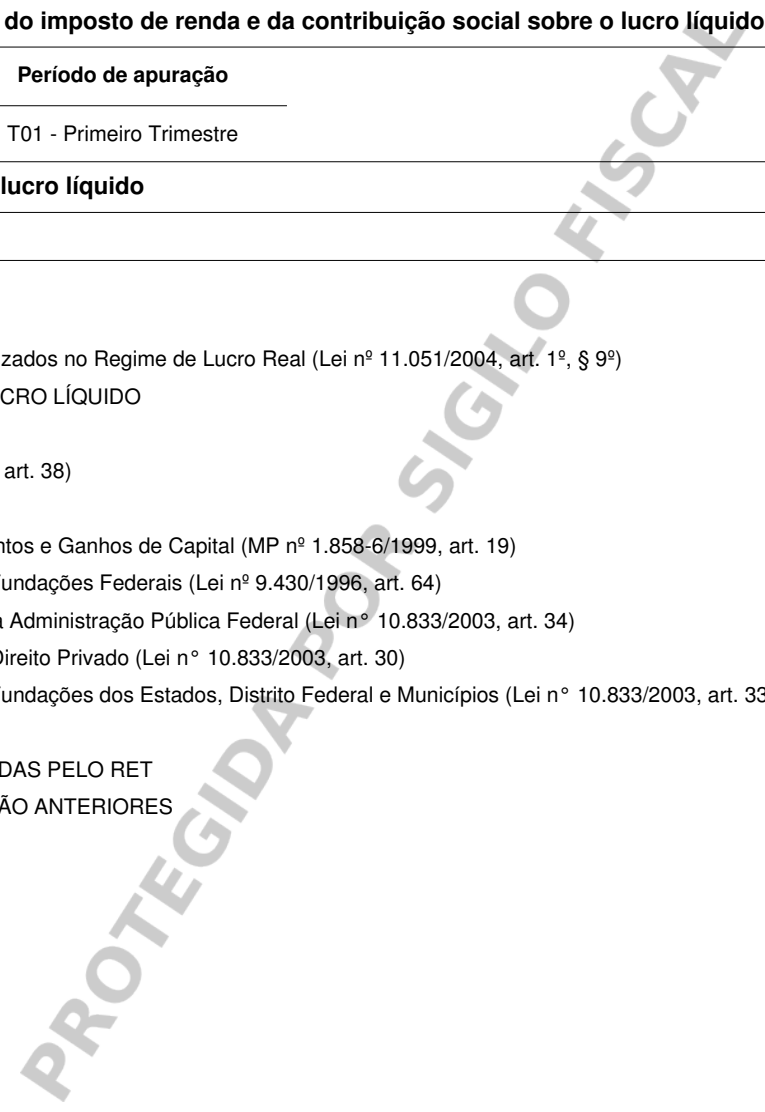

Este documento é cópia do original, assinado digitalmente por EDUARDO FONSECA BRANCO, liberado nos autos em 01/11/2023 às 22:45. Para conferir o original, acesse o site https://esaj.tjsp.jus.br/pastadigital/pg/abrirConferenciaDocumento.do, informe o processo 0007309-53.2023.8.26.0071 e código 24F9k4Uw.

Relatório de Impressão de Pastas e Fichas

fls. 249

Nome Empresarial: WANDDER IND DE MAQUINAS E EQUIPAMENTOS LTDA

Período da Escrituração: 01/01/2019 a 31/12/2019

CNPJ: 20.446.079/0001-96

SCP:

Registro P030 - Identificação do período e forma de apuração do imposto de renda e da contribuição social sobre o lucro líquido das empresas tributadas pelo lucro presumido

Data Saldo Inicial	Data Saldo Final	Período de apuração
01/04/2019	30/06/2019	T02 - Segundo Trimestre

Registro P500 - Cálculo da contribuição social sobre o lucro líquido

Código	Descrição	Valor
1	BASE DE CÁLCULO DA CSSL	0,00
2	CSLL Apurada	0,00
3	Adição de Créditos de CSLL sobre Depreciação Utilizados no Regime de Lucro Real (Lei nº 11.051/2004, art. 1º, § 9º)	0,00
4	TOTAL DA CONTRIBUIÇÃO SOCIAL SOBRE O LUCRO LÍQUIDO	0,00
5	DEDUÇÕES	
6	(-)Bônus de Adimplência Fiscal (Lei nº 10.637/2002, art. 38)	0,00
7	(-)Isenção sobre o Lucro Relativo ao Prouni	0,00
8	(-)Imposto Pago no Exterior sobre Lucros, Rendimentos e Ganhos de Capital (MP nº 1.858-6/1999, art. 19)	0,00
9	(-)CSLL Retida na Fonte por Órgãos, Autarquias e Fundações Federais (Lei nº 9.430/1996, art. 64)	0,00
10	(-)CSLL Retida na Fonte pelas Demais Entidades da Administração Pública Federal (Lei nº 10.833/2003, art. 34)	0,00
11	(-)CSLL Retida na Fonte por Pessoas Jurídicas de Direito Privado (Lei nº 10.833/2003, art. 30)	0,00
12	(-)CSLL Retida na Fonte por Órgãos, Autarquias e Fundações dos Estados, Distrito Federal e Municípios (Lei nº 10.833/2003, art. 33)	0,00
13	CSLL A PAGAR	0,00
14	RECEITAS DA ATIVIDADE IMOBILIÁRIA TRIBUTADAS PELO RET	0,00
15	CSLL POSTERGADA DE PERÍODOS DE APURAÇÃO ANTERIORES	0,00

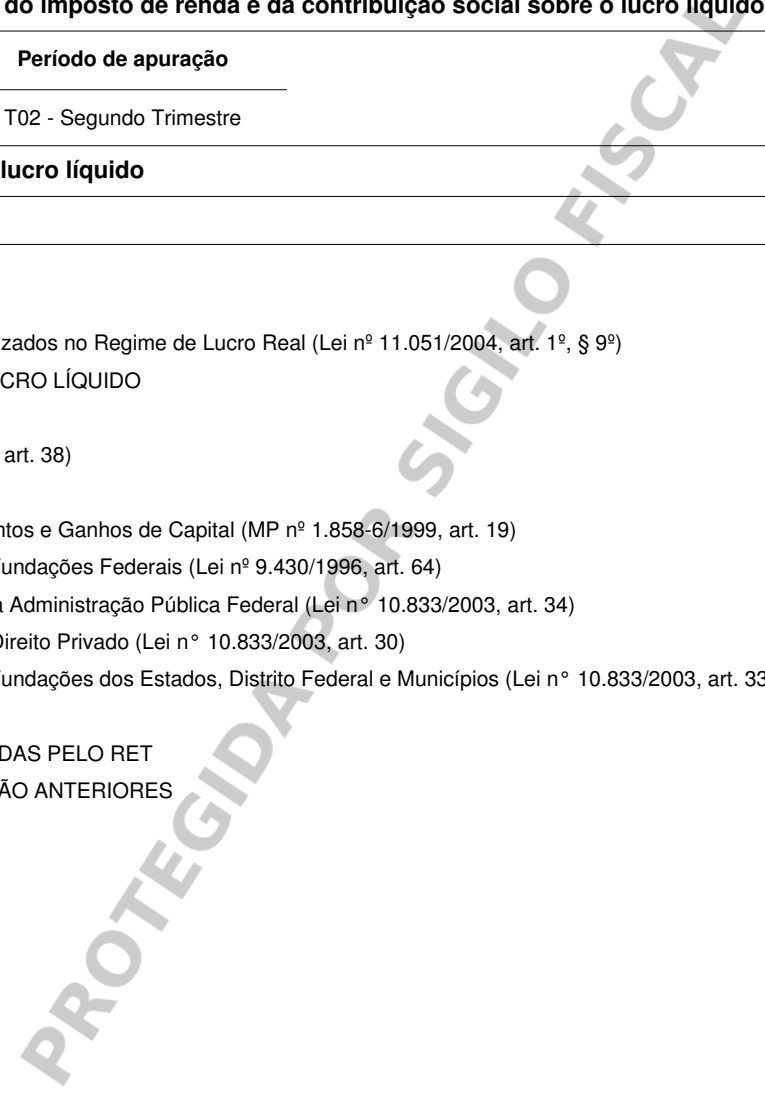

Este documento é cópia do original, assinado digitalmente por EDUARDO FONSECA BRANCO, liberado nos autos em 01/11/2023 às 22:45. Para conferir o original, acesse o site https://esaj.tjsp.jus.br/pastadigital/pg/abrirConferenciaDocumento.do, informe o processo 0007309-53.2023.8.26.0071 e código 24F9k4Uw.

Relatório de Impressão de Pastas e Fichas

fls. 250

Nome Empresarial: WANDDER IND DE MAQUINAS E EQUIPAMENTOS LTDA

Período da Escrituração: 01/01/2019 a 31/12/2019

CNPJ: 20.446.079/0001-96

SCP:

Registro P030 - Identificação do período e forma de apuração do imposto de renda e da contribuição social sobre o lucro líquido das empresas tributadas pelo lucro presumido

Data Saldo Inicial	Data Saldo Final	Período de apuração
01/07/2019	30/09/2019	T03 - Terceiro Trimestre

Registro P500 - Cálculo da contribuição social sobre o lucro líquido

Código	Descrição	Valor
1	BASE DE CÁLCULO DA CSLL	0,00
2	CSLL Apurada	0,00
3	Adição de Créditos de CSLL sobre Depreciação Utilizados no Regime de Lucro Real (Lei nº 11.051/2004, art. 1º, § 9º)	0,00
4	TOTAL DA CONTRIBUIÇÃO SOCIAL SOBRE O LUCRO LÍQUIDO	0,00
5	DEDUÇÕES	
6	(-)Bônus de Adimplência Fiscal (Lei nº 10.637/2002, art. 38)	0,00
7	(-)Isenção sobre o Lucro Relativo ao Prouni	0,00
8	(-)Imposto Pago no Exterior sobre Lucros, Rendimentos e Ganhos de Capital (MP nº 1.858-6/1999, art. 19)	0,00
9	(-)CSLL Retida na Fonte por Órgãos, Autarquias e Fundações Federais (Lei nº 9.430/1996, art. 64)	0,00
10	(-)CSLL Retida na Fonte pelas Demais Entidades da Administração Pública Federal (Lei nº 10.833/2003, art. 34)	0,00
11	(-)CSLL Retida na Fonte por Pessoas Jurídicas de Direito Privado (Lei nº 10.833/2003, art. 30)	0,00
12	(-)CSLL Retida na Fonte por Órgãos, Autarquias e Fundações dos Estados, Distrito Federal e Municípios (Lei nº 10.833/2003, art. 33)	0,00
13	CSLL A PAGAR	0,00
14	RECEITAS DA ATIVIDADE IMOBILIÁRIA TRIBUTADAS PELO RET	0,00
15	CSLL POSTERGADA DE PERÍODOS DE APURAÇÃO ANTERIORES	0,00

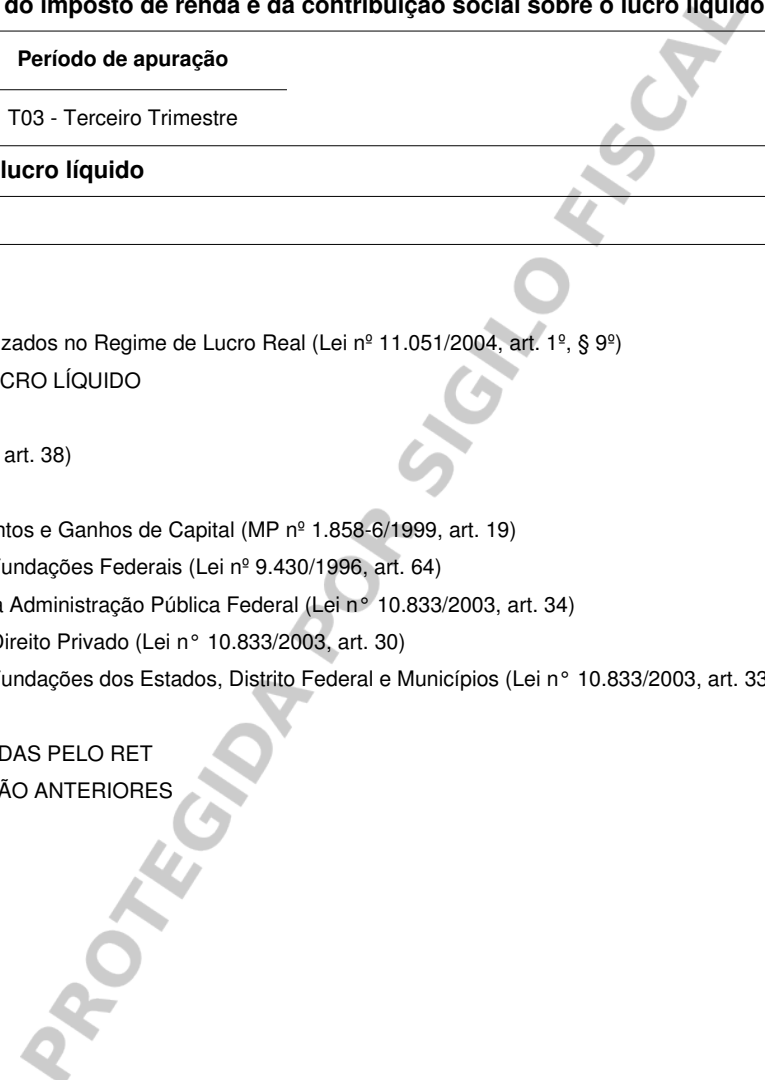

Este documento é cópia do original, assinado digitalmente por EDUARDO FONSECA BRANCO, liberado nos autos em 01/11/2023 às 22:45. Para conferir o original, acesse o site https://esaj.tjsp.jus.br/pastadigital/pg/abrirConferenciaDocumento.do, informe o processo 0007309-53.2023.8.26.0071 e código 24F9k4Uw.

Relatório de Impressão de Pastas e Fichas

fls. 251

Nome Empresarial: WANDDER IND DE MAQUINAS E EQUIPAMENTOS LTDA

Período da Escrituração: 01/01/2019 a 31/12/2019

CNPJ: 20.446.079/0001-96

SCP:

Registro P030 - Identificação do período e forma de apuração do imposto de renda e da contribuição social sobre o lucro líquido das empresas tributadas pelo lucro presumido

Data Saldo Inicial	Data Saldo Final	Período de apuração
01/10/2019	31/12/2019	T04 - Quarto Trimestre

Registro P500 - Cálculo da contribuição social sobre o lucro líquido

Código	Descrição	Valor
1	BASE DE CÁLCULO DA CSLL	0,00
2	CSLL Apurada	0,00
3	Adição de Créditos de CSLL sobre Depreciação Utilizados no Regime de Lucro Real (Lei nº 11.051/2004, art. 1º, § 9º)	0,00
4	TOTAL DA CONTRIBUIÇÃO SOCIAL SOBRE O LUCRO LÍQUIDO	0,00
5	DEDUÇÕES	
6	(-)Bônus de Adimplência Fiscal (Lei nº 10.637/2002, art. 38)	0,00
7	(-)Isenção sobre o Lucro Relativo ao Prouni	0,00
8	(-)Imposto Pago no Exterior sobre Lucros, Rendimentos e Ganhos de Capital (MP nº 1.858-6/1999, art. 19)	0,00
9	(-)CSLL Retida na Fonte por Órgãos, Autarquias e Fundações Federais (Lei nº 9.430/1996, art. 64)	0,00
10	(-)CSLL Retida na Fonte pelas Demais Entidades da Administração Pública Federal (Lei nº 10.833/2003, art. 34)	0,00
11	(-)CSLL Retida na Fonte por Pessoas Jurídicas de Direito Privado (Lei nº 10.833/2003, art. 30)	0,00
12	(-)CSLL Retida na Fonte por Órgãos, Autarquias e Fundações dos Estados, Distrito Federal e Municípios (Lei nº 10.833/2003, art. 33)	0,00
13	CSLL A PAGAR	0,00
14	RECEITAS DA ATIVIDADE IMOBILIÁRIA TRIBUTADAS PELO RET	0,00
15	CSLL POSTERGADA DE PERÍODOS DE APURAÇÃO ANTERIORES	0,00

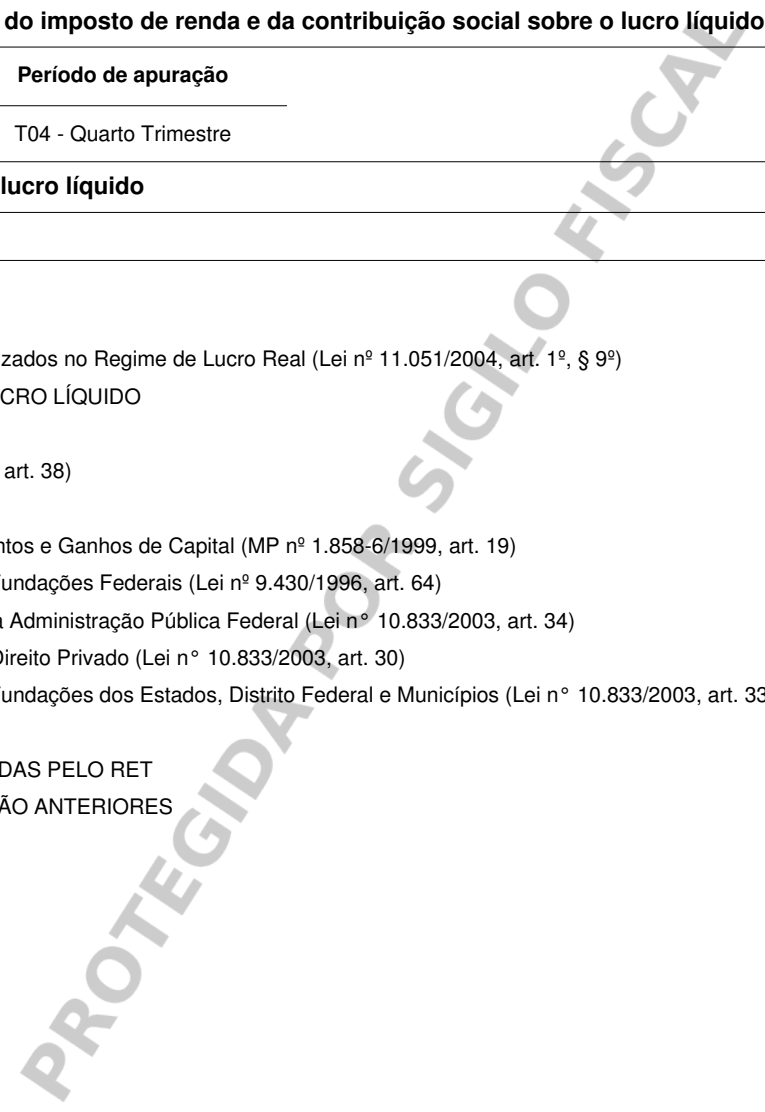

Este documento é cópia do original, assinado digitalmente por EDUARDO FONSECA BRANCO, liberado nos autos em 01/11/2023 às 22:45. Para conferir o original, acesse o site https://esaj.tjsp.jus.br/pastadigital/pg/abrirConferenciaDocumento.do, informe o processo 0007309-53.2023.8.26.0071 e código z4f9k4Uw.

Relatório de Impressão de Pastas e Fichas

fls. 252

Nome Empresarial: WANDDER IND DE MAQUINAS E EQUIPAMENTOS LTDA

Período da Escrituração: 01/01/2019 a 31/12/2019

CNPJ: 20.446.079/0001-96

SCP:

Registro Y600 - Identificação e Remuneração de Sócios, Titulares, Dirigentes e Conselheiros

Data da Alteração no Quadro Societário:	10/06/2014
Data do Fim Societário:	
Código do País:	105 - BRASIL
Indicador de Qualificação do Sócio:	PF - Pessoa Física
CPF ou CNPJ:	009.768.459-70
Nome ou Nome Empresarial:	PABLO SANTOS PEREIRA
Qualificação:	09 - Titular
Percentual s/ Capital Total:	100,0000
Percentual s/ Capital Votante:	100,0000
CPF do Representante Legal:	
Qualificação do Representante Legal:	
Remuneração do Trabalho	0,00
Lucros/Dividendos	0,00
Juros sobre o Capital Próprio	0,00
Demais Rendimentos	0,00
IR retido na fonte	0,00

PROTEGIDA POR SIGILO FISCAL

Este documento é cópia do original, assinado digitalmente por EDUARDO FONSECA BRANQUINHO, liberado nos autos em 01/11/2023 às 22:45. Para conferir o original, acesse o site <https://esaj.tjsp.jus.br/pastadigital/pg/abrirConferenciaDocumento.do>, informe o processo 0007309-53.2023.8.26.0071 e código z4f9k4Uw.

Relatório de Impressão de Pastas e Fichas

fls. 253

Nome Empresarial: WANDDER IND DE MAQUINAS E EQUIPAMENTOS LTDA

Período da Escrituração: 01/01/2019 a 31/12/2019

CNPJ: 20.446.079/0001-96

SCP:

Registro Y672 - Outras Informações (Lucro Presumido ou Lucro Arbitrado)

01.Capital Registrado Ano anterior 0,00	01.Capital Registrado Ano escrituração 0,00
02.Estoques Ano anterior 0,00	02.Estoques Ano escrituração 0,00
03.Saldo de Caixa e Bancos Ano anterior 0,00	03.Saldo de Caixa e Bancos Ano escrituração 00000000000000000000
04.Saldo de Aplicações Financeiras Ano anterior 0,00	04.Saldo de Aplicações Financeiras Ano escrituração 0,00
05.Contas a Receber Ano anterior 0,00	05.Contas a Receber Ano escrituração 0,00
06.Contas a Pagar Ano anterior 0,00	06.Contas a Pagar Ano escrituração 0,00
07.Compras de Mercadorias no Ano-calendário 0,00	08.Compras de Elementos do Ativo no Ano-Calendário, Exceto os Classificáveis no Ativo Circulante e Ativo Realizável a Longo Prazo 0,00
09.Receitas e Rendimentos Não Tributáveis ou Tributados Exclusivamente na Fonte 0,00	10.Total do Ativo 0,00
14.Método de Avaliação do Estoque Final 0 -	

Relatório de Impressão de Pastas e Fichas

fls. 254

Nome Empresarial: WANDDER IND DE MAQUINAS E EQUIPAMENTOS LTDA

Período da Escrituração: 01/01/2019 a 31/12/2019

CNPJ: 20.446.079/0001-96

SCP:

Registro Y720 - Informações de Períodos Anteriores

Lucro Líquido do Último Período de Apuração Antes da Incidência do IR e da CSLL	Data do Final do Período de Apuração do Lucro Líquido	Receita Bruta do Período Anterior
0,00		0,00

PROTEGIDA POR SIGILO FISCAL



TRIBUNAL DE JUSTIÇA DO ESTADO DE SÃO PAULO

COMARCA DE BAURU

FORO DE BAURU

1ª VARA DO JUIZADO ESPECIAL CÍVEL

Rua Afonso Pena, 5-40, ., Bela Vista - CEP 17060-900, Fone:

(14)3232-1855, Bauru-SP - E-mail: bauru1jec@tjsp.jus.br

Horário de Atendimento ao Público: das 13h00min às 17h00min

CERTIDÃO

Processo Digital n°: **0007309-53.2023.8.26.0071**
 Classe – Assunto: **Cumprimento de sentença - Promessa de Compra e Venda**
 Exequente: **Eder Leandro Canduzin Me**
 Executado: **Wandder Industria de Maquinas e Equipamentos Ltda**

CERTIDÃO

CERTIFICO e DOU FÉ que em cumprimento ao **Provimento CG n° 21/2018, publicado e disponibilizado no D.J.E., no dia 25/06/2018, junto a estes autos o resultado da pesquisa de bens em nome do(a) Executado(a) pelo sistema INFOJUD.** Ademais, em consonância com o disposto no art. 2º do provimento acima mencionado, bem como com o art. 1263, parágrafo único, das Normas de Serviço da Corregedoria Geral da Justiça, **INCLUSO NO PRESENTE FEITO, NESTA OPORTUNIDADE, A TARJA DE SEGREDO DE JUSTIÇA,** conforme art. 189, inciso I do CPC e artigos supracitados. Nada Mais. Bauru, 01 de novembro de 2023.
 Eu, ____, Eduardo Fonseca Branquinho, Escrevente Técnico Judiciário.



TRIBUNAL DE JUSTIÇA DO ESTADO DE SÃO PAULO

COMARCA de Bauru

FORO DE BAURU

1ª VARA DO JUIZADO ESPECIAL CÍVEL

RUA AFONSO PENA, 5-40, BAURU-SP - CEP 17060-900

Horário de Atendimento ao Público: das 13h00min às 17h00min

CONCLUSÃO

Aos 06 de novembro de 2023, faço estes autos conclusos a(o) MM. Juiz de Direito da 1ª Vara do Juizado Especial Cível de Bauru, **Dr(a)**. José Claudio Domingues Moreira. Eu William Manfrinato,
Coordenador, digitei e subscrevi.

DESPACHO

Processo Digital nº: 0007309-53.2023.8.26.0071
 Classe – Assunto: **Cumprimento de sentença - Promessa de Compra e Venda**
 Exequente: Eder Leandro Canduzin Me
 Executado: Wandder Industria de Maquinas e Equipamentos Ltda

Juiz(a) de Direito: Dr(a). José Claudio Domingues Moreira

Vistos.

Sobre a pesquisa de bens, manifeste-se o exequente.
 Int.

Bauru, 06 de novembro de 2023.

**DOCUMENTO ASSINADO DIGITALMENTE NOS TERMOS DA LEI 11.419/2006, CONFORME
 IMPRESSÃO À MARGEM DIREITA**

CERTIDÃO DE REMESSA DE RELAÇÃO

Certifico que o ato abaixo consta da relação nº 0863/2023, encaminhada para publicação.

Advogado	Forma
Emerson Luiz Mattos Pereira (OAB 257627/SP)	D.J.E

Teor do ato: "Sobre a pesquisa de bens, manifeste-se o exequente. Int."

Bauru, 6 de novembro de 2023.

CERTIDÃO DE PUBLICAÇÃO DE RELAÇÃO

Certifico que o ato abaixo, constante da relação nº 0863/2023, foi disponibilizado no Diário de Justiça Eletrônico em 07/11/2023. Considera-se a data de publicação em 08/11/2023, primeiro dia útil subsequente à data de disponibilização.

Advogado
Emerson Luiz Mattos Pereira (OAB 257627/SP)

Teor do ato: "Sobre a pesquisa de bens, manifeste-se o exequente. Int."

Bauru, 7 de novembro de 2023.



EXCELENTÍSSIMO SENHOR JUIZ DE DIREITO DA 1ª VARA DO JUIZADO ESPECIAL CÍVEL DA COMARCA DE BAURU – ESTADO DE SÃO PAULO.

Ref.: Processo nº 0007309-53.2023.8.26.0071

EDER LEANDRO CANDUZIN ME, já qualificado nos autos da **AÇÃO DE RESCISÃO DE CONTRATO DE COMPRA E VENDA C.C. DEVOLUÇÃO DE VALORES** que move em face de **WANDDER INDUSTRIA DE MAQUINAS E EQUIPAMENTOS LTDA**, vem, respeitosamente, à presença de Vossa Excelência, por seu advogado e procurador infra-firmado, vem, respeitosamente, à presença de Vossa Excelência, **REQUERER** a expedição de carta precatória para a comarca de Sombrio-SC para constatação e penhora de bens na sede da executada na Rua Francisco Luis Possamir, nº 441, São José, CEP 88960-000.

Termos em que

Pede deferimento.

Bauru, 10 de novembro de 2023.

Emerson Luiz Mattos Pereira

OAB/SP 257.627



TRIBUNAL DE JUSTIÇA DO ESTADO DE SÃO PAULO

COMARCA de Bauru

FORO DE BAURU

1ª VARA DO JUIZADO ESPECIAL CÍVEL

RUA AFONSO PENA, 5-40, BAURU-SP - CEP 17060-900

Horário de Atendimento ao Público: das 13h00min às 17h00min

CONCLUSÃO

Aos 22 de novembro de 2023, faço estes autos conclusos a(o) MM. Juiz de Direito da 1ª Vara do Juizado Especial Cível de Bauru, **Dr(a). José Claudio Domingues Moreira**. Eu **Edison Campiteli Real**, Assistente Judiciário, digitei e subscrevi.

DESPACHO

Processo Digital nº: 0007309-53.2023.8.26.0071
 Classe – Assunto: **Cumprimento de sentença - Promessa de Compra e Venda**
 Exequente: Eder Leandro Canduzin Me
 Executado: Wandder Industria de Maquinas e Equipamentos Ltda

Juiz(a) de Direito: Dr(a). José Claudio Domingues Moreira

Vistos.

Fls. 259:

Expeça-se carta precatória para penhora e avaliação de bens da executada.
 Dilig.Int.

Bauru, 22 de novembro de 2023.

DOCUMENTO ASSINADO DIGITALMENTE NOS TERMOS DA LEI 11.419/2006, CONFORME IMPRESSÃO À MARGEM DIREITA

CERTIDÃO DE REMESSA DE RELAÇÃO

Certifico que o ato abaixo consta da relação nº 0909/2023, encaminhada para publicação.

Advogado	Forma
Emerson Luiz Mattos Pereira (OAB 257627/SP)	D.J.E

Teor do ato: "Vistos. Fls. 259: Expeça-se carta precatória para penhora e avaliação de bens da executada. Dilig.Int."

Bauru, 23 de novembro de 2023.

CERTIDÃO DE PUBLICAÇÃO DE RELAÇÃO

Certifico que o ato abaixo, constante da relação nº 0909/2023, foi disponibilizado no Diário de Justiça Eletrônico em 24/11/2023. Considera-se a data de publicação em 27/11/2023, primeiro dia útil subsequente à data de disponibilização.

Advogado
Emerson Luiz Mattos Pereira (OAB 257627/SP)

Teor do ato: "Vistos. Fls. 259: Expeça-se carta precatória para penhora e avaliação de bens da executada. Dilig.Int."

Bauru, 24 de novembro de 2023.

**TRIBUNAL DE JUSTIÇA DO ESTADO DE SÃO PAULO**

COMARCA DE BAURU

FORO DE BAURU

1ª VARA DO JUIZADO ESPECIAL CÍVEL

Rua Afonso Pena, 5-40, ., Bela Vista - CEP 17060-900, Fone:
(14)3232-1855, Bauru-SP - E-mail: bauru1jec@tjsp.jus.br**Horário de Atendimento ao Público: das 13h00min às 17h00min****CARTA PRECATÓRIA – PROCESSO DIGITAL**

Processo Digital nº: **0007309-53.2023.8.26.0071**
 Classe – Assunto: **Cumprimento de sentença - Promessa de Compra e Venda**
 Exequente: **Eder Leandro Canduzin Me**
 Executado: **Wandder Industria de Maquinas e Equipamentos Ltda**
 Prazo para Cumprimento: *** dias**
 Valor da Causa: **Valor da Ação << Informação indisponível >>**

Justiça Gratuita

CONFIDENCIAL

DEPRECANTE: JUÍZO DE DIREITO DA 1ª VARA DO JUIZADO ESPECIAL CÍVEL DO FORO DE BAURU DA COMARCA DE BAURU**DEPRECADO:** JUÍZO DE DIREITO DA VARA DO JUIZADO ESPECIAL CÍVEL DA COMARCA DE SOMBRIO/SC

O(A) Exmo(a). Sr(a). Dr(a). José Claudio Domingues Moreira, MM. Juiz(a) de Direito da 1ª Vara do Juizado Especial Cível do Foro de Bauru da Comarca de Bauru, Estado de São Paulo, na forma da lei etc.

FAZ SABER ao(à) Exmo(a). Sr(a). Dr(a). Juiz(a) de Direito da Comarca deprecada à qual esta for distribuída que, perante este Juízo e respectivo Cartório, se processam os termos da ação em epígrafe.

FINALIDADE: PENHORA E AVALIAÇÃO E/OU CONSTATAÇÃO dos bens do(a) executado(a), **Wandder Industria de Maquinas e Equipamentos Ltda**, tantos quantos bastem para garantir a execução no valor de **R\$ 36.637,97**, atualizado até Junho/2023, bem como à **INTIMAÇÃO** do(a) executado(a) da penhora realizada, advertindo-o de que poderá oferecer Embargos à Execução no **prazo de 15 (quinze) dias úteis** nos termos do artigo 52, IX da Lei 9.099/95.

ADVERTÊNCIA: Este processo tramita eletronicamente. A íntegra do processo (petição inicial, documentos e decisões) poderá ser visualizada na internet, sendo considerada vista pessoal (art. 9º, § 1º, da Lei Federal nº 11.419/2006) que desobriga a anexação. Para visualização, acesse o site www.tjsp.jus.br, informe o número do processo e a senha [Senha de acesso da pessoa selecionada] ou senha anexa. Petições, procurações, defesas etc, devem ser trazidos ao Juízo por peticionamento eletrônico.

PESSOA(S) CUJOS BENS DEVERÃO SER PENHORADOS: WANDDER INDUSTRIA DE MAQUINAS E EQUIPAMENTOS LTDA, CNPJ 20446079000196, Rua Francisco Luis Possamir, 441, São José, CEP 88960-000, Sombrio - SC

PROCURADORES: Dr(a). Emerson Luiz Mattos Pereira - OAB nº 257627/SP.

TERMO DE ENCERRAMENTO

Assim, pelo que dos autos consta, expediu-se a presente, pela qual depreca a Vossa Excelência

0007309-53.2023.8.26.0071



TRIBUNAL DE JUSTIÇA DO ESTADO DE SÃO PAULO

COMARCA DE BAURU

FORO DE BAURU

1ª VARA DO JUIZADO ESPECIAL CÍVEL

Rua Afonso Pena, 5-40, ., Bela Vista - CEP 17060-900, Fone:
(14)3232-1855, Bauru-SP - E-mail: bauru1jec@tjsp.jus.br

Horário de Atendimento ao Público: das 13h00min às 17h00min

que, após exarar o seu respeitável CUMPRASE, se digne determinar as diligências para seu integral cumprimento, com o que estará prestando relevantes serviços à Justiça. Bauru, 07 de dezembro de 2023. William Manfrinato, Coordenador.

**DOCUMENTO ASSINADO DIGITALMENTE NOS TERMOS DA LEI 11.419/2006,
CONFORME IMPRESSÃO À MARGEM DIREITA**

Art. 212, do CPC: Os atos processuais serão realizados em dias úteis, das 6 (seis) às 20 (vinte) horas.

§ 2º Independentemente de autorização judicial, as citações, intimações e penhoras poderão realizar-se no período de férias forenses, onde as houver, e nos feriados ou dias úteis fora do horário estabelecido neste artigo, observado o disposto no [art. 5º, inciso XI, da Constituição Federal](#).

Artigo 5º, inciso XI, da CF: a casa é asilo inviolável do indivíduo, ninguém nela podendo penetrar sem consentimento do morador, salvo em caso de flagrante delito ou desastre, ou para prestar socorro, ou, durante o dia, por determinação judicial.

0007309-53.2023.8.26.0071

Proc. 0007309-53.2023.8.26.0071 - Carta Precatória

FERNANDO CALEGARI MARTIN INIGO <finigo@tjsp.jus.br>

Qua, 13/12/2023 09:37

Para:BAURU - OFICIO DE DISTRIBUICAO JUDICIAL <bauru@tjsp.jus.br>

 1 anexos (194 KB)

Proc. 0007309-53.2023.8.26.0071 - Carta Precatoria.pdf;

Prezado(a), bom dia.

Pelo presente, encaminho Carta Precatória a ser remetida ao Juizado Especial Cível da Comarca de Sombrio / SC.

Obrigado.

Atenciosamente.**FERNANDO CALEGARI MARTIN INIGO**

Escrevente Técnico Judiciário

Tribunal de Justiça do Estado de São Paulo**1ª/2ª Vara Juizado Especial Cível da Comarca de Bauru****Rua Afonso Pena, 5-40 - Jardim Bela Vista - Bauru/SP - CEP: 17060-900****Tel.: (14) 3232-1855****E-mail: finigo@tjsp.jus.br**

ENC: COD RAST 824202411408581 - SOMBRIO - SC - INFORMAÇÃO DISTRIBUIÇÃO
 CARTA PRECATÓRIA - PROC 0007309-53.2023

BAURU - 1 OFICIO DO JUIZADO ESPECIAL CIVEL <bauru1jec@tjsp.jus.br>

Seg, 22/01/2024 09:08

Para:OSMINDA DE CASSIA NUNES DE TOLEDO <otoledo@tjsp.jus.br>

📎 1 anexos (87 KB)

COD RAST 824202411408581 - SOMBRIO - SC - INFORMAÇÃO DISTRIBUIÇÃO CARTA PRECATÓRIA - PROC 0007309-53.2023.pdf;



WILLIAM MANFRINATO

ESCRIVÃO JUDICIAL I

Tribunal de Justiça do Estado de São Paulo

1ª/2ª VARA DO JUIZADO ESPECIAL CÍVEL DA COMARCA DE BAURU

Rua Afonso Pena 40 Quadra 5, 5-40, EDIFÍCIO DO FORUM - Jardim Bela Vista - Bauru/SP - CEP: 17060-900

Tel: (14) 3232-1855 - Ramal 243

E-mail: wmanfrinato@tjsp.jus.br

De: BAURU - OFICIO DE DISTRIBUICAO JUDICIAL <bauru@tjsp.jus.br>

Enviado: sexta-feira, 19 de janeiro de 2024 13:38

Para: BAURU - 1 OFICIO DO JUIZADO ESPECIAL CIVEL <bauru1jec@tjsp.jus.br>

Assunto: COD RAST 824202411408581 - SOMBRIO - SC - INFORMAÇÃO DISTRIBUIÇÃO CARTA PRECATÓRIA - PROC 0007309-53.2023

Boa tarde

Encaminhando malote digital.

Att

Ofício de Distribuição Judicial da Comarca de Bauru

Fone: (14) 2106-5945 - Email: Bauru@tjsp.jus.br

Fórum I da Comarca de Bauru/SP

Rua Afonso Pena, 5-40, Bela Vista

Bauru/SP - CEP 17.060-140

 http://intranet.tjsp.gov.br/images/icon_arvore.jpg Antes de imprimir, pense em seu compromisso com o Meio Ambiente.

 cid:image001.jpg@01C8F1A8.04B8F890

AVISO - O remetente desta mensagem é responsável por seu conteúdo e endereçamento. Cabe ao destinatário dar a ela tratamento adequado. Sem a devida autorização, a reprodução, a distribuição ou qualquer outra ação, em desconformidade com as normas internas do Tribunal de Justiça do Estado de São Paulo (TJSP), são proibidas e passíveis de sanções.

Se eventualmente aquele que deste tomar conhecimento não for o destinatário, saiba que a divulgação ou cópia da mensagem são proibidas. Favor notificar imediatamente o remetente e apagá-la. A mensagem pode ser monitorada pelo TJSP.



REPÚBLICA FEDERATIVA DO BRASIL
PODER JUDICIÁRIO

MALOTE DIGITAL

Tipo de documento: Informações Processuais

Código de rastreabilidade: 824202411408581

Nome original: comp dist 5006462-26.2023.8.24.0069.pdf

Data: 19/01/2024 12:29:56

Remetente:

Rosangela Colares Pacheco

Sombrio - Distribuição

Tribunal de Justiça de Santa Catarina

Prioridade: Normal.

Motivo de envio: Para conhecimento.

Assunto: Informo que, a Carta Precatória extraída dos autos 0007309-53.2023.8.26.0071 foi distribuída neste Juízo, conforme comprovante anexo.

Processo Eletrônico

Número do Processo: 5006462-26.2023.8.24.0069

Processo Originário: 00073095320238260071

Chave para consulta: 466563229223

Nome: ROSANGELA COLARES PACHECO

OAB/Sigla: rcpacheco

Data Envio: 15/12/2023

Hora de Envio: 16:37:15

Evento: Distribuído por sorteio

Nome da(s) Parte(s):

OUTROS SISTEMAS OU ESTADOS - DEPRECANTE

EDER LEANDRO CANDUZIN - AUTOR

X

WANDDER INDUSTRIA DE MAQUINAS E EQUIPAMENTOS EIRELI - RÉU

Orgão Julgador: Juízo da 1ª Vara da Comarca de Sombrio

Magistrado: RENATO DELLA GIUSTINA

Assinatura Digital:

* Os dados informados são de responsabilidade do remetente. Se necessário poderá ser feita à conferência com o documento enviado.

Data de Impressão: 15/12/2023 16:37:19

**ENC: OCORRÊNCIA EM CARTA PRECATÓRIA - 1ª Vara da Comarca de Sombrio -
Processo 5006462-26.2023.8.24.0069**

BAURU - 1 OFICIO DO JUIZADO ESPECIAL CIVEL <bauru1jec@tjsp.jus.br>

Seg, 20/05/2024 08:59

Para:SERGIO RODRIGUES DE OLIVEIRA <sergio.oliveira@tjsp.jus.br>

📎 4 anexos (1 MB)

anexoEmailEproc_1715981937-Evento 8-AUTO1.pdf; anexoEmailEproc_1715981938-Evento 8-CERT2.pdf;
anexoEmailEproc_1715981939-Evento 8-AUTO3.pdf; anexoEmailEproc_1715981939-Evento 8-AUTO4.pdf;



WILLIAM MANFRINATO

ESCRIVÃO JUDICIAL I

Tribunal de Justiça do Estado de São Paulo

1ª/2ª VARA DO JUIZADO ESPECIAL CÍVEL DA COMARCA DE BAURU

Rua Afonso Pena 40 Quadra 5, 5-40, EDIFÍCIO DO FORUM - Jardim Bela Vista - Bauru/SP - CEP: 17060-900

Tel: (14) 3232-1855 - Ramal 243

E-mail: wmanfrinato@tjsp.jus.br

De: sombrio.vara1@tjsc.jus.br <sombrio.vara1@tjsc.jus.br>

Enviado: sexta-feira, 17 de maio de 2024 18:38

Para: BAURU - 1 OFICIO DO JUIZADO ESPECIAL CIVEL <bauru1jec@tjsp.jus.br>

Assunto: OCORRÊNCIA EM CARTA PRECATÓRIA - 1ª Vara da Comarca de Sombrio - Processo 5006462-26.2023.8.24.0069

CUIDADO: Este e-mail se originou fora do TJSP. Não clique em links ou abra anexos a menos que conheça o remetente e saiba que o conteúdo é seguro.

AUTOS DE ORIGEM: 00073095320238260071

Solicita-se a intimação das partes acerca da avaliação em anexo.

[Email enviado pelo sistema eprocSC da Justiça Estadual]

AVISO - O remetente desta mensagem é responsável por seu conteúdo e endereçamento. Cabe ao destinatário dar a ela tratamento adequado.

Sem a devida autorização, a reprodução, a distribuição ou qualquer outra ação, em desconformidade com as normas internas do Tribunal de Justiça do Estado de São Paulo (TJSP), são proibidas e passíveis de sanções.

Se eventualmente aquele que deste tomar conhecimento não for o destinatário, saiba que a divulgação ou cópia da mensagem são proibidas.

Favor notificar imediatamente o remetente e apagá-la. A mensagem pode ser monitorada pelo TJSP.



ESTADO DE SANTA CATARINA
PODER JUDICIÁRIO
Central de Mandados - Sombrio

CARTA PRECATÓRIA CÍVEL Nº 5006462-26.2023.8.24.0069/SC

AUTOR: EDER LEANDRO CANDUZIN

RÉU: WANDDER INDUSTRIA DE MAQUINAS E EQUIPAMENTOS EIRELI

AUTO

Aos 30 dias do mês de abril do ano de dois mil e vinte e quatro, nesta cidade e Comarca de Sombrio, Estado de Santa Catarina, em cumprimento ao mandado do MM. Juiz de Direito, extraído dos autos do Processo epigrafado, me dirigi ao local indicado e, após as formalidades legais, procedi à penhora, depósito e avaliação do(s) bem(ns) abaixo descrito(s). A seguir, depusitei o(s) referido(s) bem(ns) penhorado(s) em mãos de _____, CPF nº _____, o(a) qual passará a se responsabilizar pela guarda e conservação das coisas, não abrindo mão das mesmas sem ordem expressa da autoridade judiciária responsável e sob as penalidades da lei.

Rol de Bens:

1. 01 (uma) guilhotina para cortar chapa aço, medindo 120cm, usado



2. 01 (uma) solda ponto 10Kva, 220v, monofásico, usado



3. 01 (uma) dobradeira de chapa de aço, marca IMAG, usada,



Avaliação:

O item 1 fica avaliado em R\$ 12.000,00 (doze mil reais).

O item 2 fica avaliado em R\$ 4.500,00 (quatro mil e quinhentos reais)

O item 3 fica avaliado em R\$ 10.500,00 (dez mil e quinhentos reais)

Total da Avaliação:

E, para constar, foi determinada a lavratura do presente auto, que vai assinado por mim e pelo depositário.

CRISTINI BECKER COELHO BONATTO

Oficial de Justiça

5006462-26.2023.8.24.0069

310058422573 .V1 cristinibonatto© cristinibonatto



ESTADO DE SANTA CATARINA
PODER JUDICIÁRIO
Central de Mandados - Sombrio

CARTA PRECATÓRIA CÍVEL Nº 5006462-26.2023.8.24.0069/SC

CERTIDÃO

Certifico que, em cumprimento ao mandado extraído dos autos mencionados, compareci no local indicado e, após as formalidades legais, procedi à penhora, depósito e avaliação de bens, conforme auto anexo. Certifico, ainda, que efetuei a intimação de WANDDER INDUSTRIA DE MAQUINAS E EQUIPAMENTOS EIRELI na pessoa de Vanderlei Teixeira Pereira, que bem ciente ficou do inteiro teor do auto de penhora, depósito, avaliação e do prazo para interposição de embargos, e aceitou a contrafé que ofereci e exarou sua assinatura. Dou fé.

Conduções: 02 -

Resumo dos atos/diligências: 30/04/2024 e 25/04/2024 - São José

5006462-26.2023.8.24.0069

310058508405 .V1 cristinibonatto© cristinibonatto



**ESTADO DE SANTA CATARINA
PODER JUDICIÁRIO
Central de Mandados - Sombrio**

CARTA PRECATÓRIA CÍVEL Nº 5006462-26.2023.8.24.0069/SC

AUTOR: EDER LEANDRO CANDUZIN

RÉU: WANDDER INDUSTRIA DE MAQUINAS E EQUIPAMENTOS EIRELI

AUTO

Aos 30 dias do mês de abril do ano de dois mil e vinte e quatro, nesta cidade e Comarca de Sombrio, Estado de Santa Catarina, em cumprimento ao mandado do MM. Juiz de Direito, extraído dos autos do Processo epigrafado, me dirigi ao local indicado e, após as formalidades legais, procedi à penhora, depósito e avaliação do(s) bem(ns) abaixo descrito(s). A seguir, depusitei o(s) referido(s) bem(ns) penhorado(s) em mãos de Vanderlei Teixeira Pereira, CPF nº 454.098.540-04, o(a) qual passará a se responsabilizar pela guarda e conservação das coisas, não abrindo mão das mesmas sem ordem expressa da autoridade judiciária responsável e sob as penalidades da lei.

Rol de Bens:

- 01 (uma) guilhotina para cortar chapa aço, medindo 120cm, usado, *para chapas de 1,5mm, marca NEWTOU, em funcionamento.*

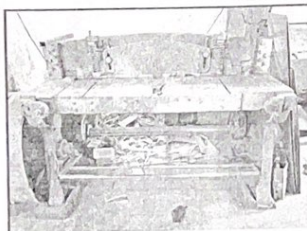

- 01 (uma) solda ponto 10Kva, 220v, monofásico, usado, *para chapas de até 1,5mm, em funcionamento.*

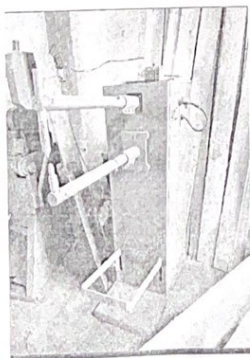

- 01 (uma) dobradeira de chapa de aço, marca IMAG, usada, *para chapas de 1,2mm, em funcionamento.*



Avaliação:

O item 1 fica avaliado em R\$ 12.000,00 (doze mil reais).

O item 2 fica avaliado em R\$ 4.500,00 (quatro mil e quinhentos reais)

O item 3 fica avaliado em R\$ 10.500,00 (dez mil e quinhentos reais)

Total da Avaliação:

E, para constar, foi determinada a lavratura do presente auto, que vai assinado por mim e pelo depositário.

CRISTINI BECKER COELHO BONATTO

Oficial de Justiça

5006462-26.2023.8.24.0069

310058422573 .V1 cristinibonatto© cristinibonatto



Avaliação:

O item 1 fica avaliado em R\$ 12.000,00 (doze mil reais).

O item 2 fica avaliado em R\$ 4.500,00 (quatro mil e quinhentos reais)

O item 3 fica avaliado em R\$ 10.500,00 (dez mil e quinhentos reais)

Total da Avaliação: **R\$ 27.000,00 (vinte e sete mil reais)**

E, para constar, foi determinada a lavratura do presente auto, que vai assinado por mim e pelo depositário.

CRISTINI BECKER COELHO BONATTO

Oficial de Justiça

5006462-26.2023.8.24.0069

310058422573 .V1 cristinibonatto@ cristinibonatto

**TRIBUNAL DE JUSTIÇA DO ESTADO DE SÃO PAULO**

COMARCA DE BAURU

FORO DE BAURU

1ª VARA DO JUIZADO ESPECIAL CÍVEL

Rua Afonso Pena, 5-40, ., Bela Vista - CEP 17060-900, Fone:

(14)3232-1855, Bauru-SP - E-mail: bauru1jec@tjsp.jus.br

Horário de Atendimento ao Público: das 13h00min às 17h00min**ATO ORDINATÓRIO**

Processo Digital nº: **0007309-53.2023.8.26.0071**
Classe – Assunto: **Cumprimento de sentença - Promessa de Compra e Venda**
Exequente: **Eder Leandro Canduzin Me**
Executado: **Wandder Industria de Maquinas e Equipamentos Ltda**

CERTIDÃO - Ato Ordinatório

Certifico e dou fé que, nos termos do art. 203, § 4º, do CPC, preparei para remessa ao Diário da Justiça Eletrônico o(s) seguinte(s) ato(s) ordinatório(s):

Transcorreu prazo sem interposição de embargos (fls. 272).

Ante o informado, manifeste-se a parte autora em prosseguimento do feito, no prazo de 10 dias, sob pena de extinção do feito.

Nada Mais. Bauru, 05 de junho de 2024. Eu, ____, Osminde de Cássia Nunes de Toledo, Escrevente Técnico Judiciário.

CERTIDÃO DE REMESSA DE RELAÇÃO

Certifico que o ato abaixo consta da relação nº 0379/2024, encaminhada para publicação.

Advogado	Forma
Emerson Luiz Mattos Pereira (OAB 257627/SP)	D.J.E

Teor do ato: "Transcorreu prazo sem interposição de embargos (fls. 272). Ante o informado, manifeste-se a parte autora em prosseguimento do feito, no prazo de 10 dias, sob pena de extinção do feito."

Bauru, 6 de junho de 2024.

CERTIDÃO DE PUBLICAÇÃO DE RELAÇÃO

Certifico que o ato abaixo, constante da relação nº 0379/2024, foi disponibilizado no Diário de Justiça Eletrônico em 07/06/2024. Considera-se a data de publicação em 10/06/2024, primeiro dia útil subsequente à data de disponibilização.

Advogado
Emerson Luiz Mattos Pereira (OAB 257627/SP)

Teor do ato: "Transcorreu prazo sem interposição de embargos (fls. 272). Ante o informado, manifeste-se a parte autora em prosseguimento do feito, no prazo de 10 dias, sob pena de extinção do feito."

Bauru, 7 de junho de 2024.



EXCELENTÍSSIMO SENHOR JUIZ DE DIREITO DA 1ª VARA DO JUIZADO ESPECIAL CÍVEL DA COMARCA DE BAURU – ESTADO DE SÃO PAULO.

Ref.: Processo nº 0007309-53.2023.8.26.0071

EDER LEANDRO CANDUZIN ME, já qualificado nos autos da **AÇÃO DE RESCISÃO DE CONTRATO DE COMPRA E VENDA C.C. DEVOLUÇÃO DE VALORES** que move em face de **WANDDER INDUSTRIA DE MAQUINAS E EQUIPAMENTOS LTDA**, vem, respeitosamente, à presença de Vossa Excelência, por seu advogado e procurador infra-firmado, vem, respeitosamente, à presença de Vossa Excelência, REQUERER seja realizado o leilão dos bens penhorados.

Termos em que

Pede deferimento.

Bauru, 10 de junho de 2024.

Emerson Luiz Mattos Pereira

OAB/SP 257.627



TRIBUNAL DE JUSTIÇA DO ESTADO DE SÃO PAULO
COMARCA DE BAURU
1ª VARA DO JUIZADO ESPECIAL CÍVEL

Rua Afonso Pena, 5-40, Bela Vista - CEP 17060-900, Fone: (14)3232-1855, Bauru-SP -
E-mail: bauru1jec@tjsp.jus.br

CONCLUSÃO

Em 18 de junho de 2024, faço estes autos conclusos a(o) MM^(a). Juiz(a) de Direito, Dr^(a). José Claudio Domingues Moreira. Eu, Elaine Torquato dos Reis, Assistente Judiciário, digitei.

DESPACHO

Processo: 0007309-53.2023.8.26.0071 - Cumprimento de sentença
Exequente: Eder Leandro Canduzin Me
Executado: Wandder Industria de Maquinas e Equipamentos Ltda

Juiz de Direito Dr: José Claudio Domingues Moreira

Vistos.

Fls 279:

Intime-se o executado do pedido de realização de leilão sobre os bens penhorados, podendo manifestar-se no prazo de até 10 dias.

Int.

Bauru, 18 de junho de 2024.

**DOCUMENTO ASSINADO DIGITALMENTE NOS TERMOS DA LEI 11.419/2006,
CONFORME IMPRESSÃO À MARGEM DIREITA**

CERTIDÃO DE REMESSA DE RELAÇÃO

Certifico que o ato abaixo consta da relação nº 0415/2024, encaminhada para publicação.

Advogado	Forma
Emerson Luiz Mattos Pereira (OAB 257627/SP)	D.J.E

Teor do ato: "Vistos. Fls 279: Intime-se o executado do pedido de realização de leilão sobre os bens penhorados, podendo manifestar-se no prazo de até 10 dias. Int."

Bauru, 18 de junho de 2024.

CERTIDÃO DE PUBLICAÇÃO DE RELAÇÃO

Certifico que o ato abaixo, constante da relação nº 0415/2024, foi disponibilizado no Diário de Justiça Eletrônico em 19/06/2024. Considera-se a data de publicação em 20/06/2024, primeiro dia útil subsequente à data de disponibilização.

Advogado
Emerson Luiz Mattos Pereira (OAB 257627/SP)

Teor do ato: "Vistos. Fls 279: Intime-se o executado do pedido de realização de leilão sobre os bens penhorados, podendo manifestar-se no prazo de até 10 dias. Int."

Bauru, 19 de junho de 2024.



TRIBUNAL DE JUSTIÇA DO ESTADO DE SÃO PAULO
COMARCA DE BAURU
FORO DE BAURU
1ª VARA DO JUIZADO ESPECIAL CÍVEL
Rua Afonso Pena, 5-40 - Bauru-SP - CEP 17060-900

CARTA DE INTIMAÇÃO - PROCESSO DIGITAL

Processo Digital nº: **0007309-53.2023.8.26.0071**
Classe – Assunto: **Cumprimento de sentença - Promessa de Compra e Venda**
Exequente: **Eder Leandro Canduzin Me**
Executado: **Wandder Industria de Maquinas e Equipamentos Ltda**

Destinatário(a):
Wandder Industria de Maquinas e Equipamentos Ltda
Rua Francisco Luis Possamir, 441, São José
Sombrio-SC
CEP 88960-000

Pela presente carta fica Vossa Senhoria **INTIMADO(A)** do teor do despacho , disponibilizado na internet. "Vistos.

Fls 279:

Intime-se o executado do pedido de realização de leilão sobre os bens penhorados, podendo manifestar-se no prazo de até 10 dias.

Int."

Esclareço a Vossa Senhoria que a presente carta é expedida conforme o disposto no art. 18, incs. I e II, e no art. 19, *caput*, ambos da Lei nº 9.099/1995, valendo o recibo que a acompanha como comprovante de que esta intimação se efetivou.

OBSERVAÇÃO: Este processo tramita eletronicamente. A íntegra do processo poderá ser visualizada mediante acesso ao sítio de Tribunal de Justiça de São Paulo, na internet, no endereço abaixo indicado, sendo considerado vista pessoal (art. 9º, § 1º, da Lei Federal nº 11.419/2006). Bauru, 25 de junho de 2024. Fernando Calegari Martin Inigo, Escrevente Técnico Judiciário.

**TRIBUNAL DE JUSTIÇA DO ESTADO DE SÃO PAULO**

COMARCA COMde Bauru

Foro de Bauru

1ª Vara do Juizado Especial Cível

Rua Afonso Pena, 5-40, ., Bela Vista - CEP 17060-900, Fone:
(14)3232-1855, Bauru-SP - E-mail: bauru1jec@tjsp.jus.br**Horário de Atendimento ao Público: das 13h00min às 17h00min****CERTIDÃO**

Processo Digital nº: **0007309-53.2023.8.26.0071**
Classe – Assunto: **Cumprimento de sentença - Promessa de Compra e Venda**
Exequente: **Eder Leandro Canduzin Me**
Executado: **Wandder Industria de Maquinas e Equipamentos Ltda**

CERTIDÃO

Certifica-se que, nesta data, foi recebida a carta pelos Correios, sendo gerado o código de rastreamento de número **BV684476328BR**. Nada Mais. Bauru, 01 de julho de 2024.



Digital

03/07/2024
LOTE 187840

Dou ciência dos dados coletados no ato da entrega do objeto, que poderão ser utilizados para fins de com provação da prestação do serviço.

DESTINATÁRIO

W andder Industria de Maquinas e Equipamentos Ltda

Rua Francisco Luis Possamir, 441, -, Sao Jose

Sombrio, SC

88960-000

AR684476328JF



TENTATIVAS DE ENTREGA

9912260497 -SE/SP

TJ/SP

1ª ____/____/____ : ____ h

2ª ____/____/____ : ____ h

3ª ____/____/____ : ____ h

ATENÇÃO:
Posta restante de
20 (vinte) dias
contados.

CARMO
UNIDADE DE ENTREGA

AC Sombrio

09 JUL 2024

SC

BV

ENDEREÇO PARA DEVOLUÇÃO DO AR

Centralizador Regional

MOTIVOS DE DEVOLUÇÃO

- 1 Mudou-se
- 2 Endereço insuficiente
- 3 Não existe o número
- 4 Desconhecido
- 9 Outros _____
- 5 Recusado
- 6 Não procurado
- 7 Ausente
- 8 Falecido

PARA USO EXCLUSIVO DO REMETENTE (OPCIONAL)

ASSINATURA DO RECEBEDOR

NOME LEGÍVEL DO RECEBEDOR

AO REMETENTE

DATA DE ENTREGA

Nº DOCUMENTO DE IDENTIFICAÇÃO

RUBRICA E MATRÍCULA DO ENTREGADOR

Alessander S. Mello
Matricula: 8693632-8

00000290

ENC: DEVOLUÇÃO DE CP AUTOS DE ORIGEM: 00073095320238260071/SP**BAURU - 1 OFICIO DO JUIZADO ESPECIAL CIVEL <bauru1jec@tjsp.jus.br>**

Seg, 22/07/2024 13:31

Para:SERGIO RODRIGUES DE OLIVEIRA <sergio.oliveira@tjsp.jus.br>

📎 9 anexos (2 MB)

anexoEmailEproc_1721662485-Evento 1-PRECATORIA1.pdf; anexoEmailEproc_1721662485-Evento 3-DESPADEC1.pdf; anexoEmailEproc_1721662486-Evento 6-MAND1.pdf; anexoEmailEproc_1721662487-Evento 8-CERT2.pdf; anexoEmailEproc_1721662488-Evento 8-AUTO3.pdf; anexoEmailEproc_1721662488-Evento 8-AUTO4.pdf; anexoEmailEproc_1721662488-Evento 8-AUTO1.pdf; anexoEmailEproc_1721662489-Evento 9-EMAIL1.pdf; anexoEmailEproc_1721662490-Evento 10-CERT1.pdf;

**WILLIAM MANFRINATO**

ESCRIVÃO JUDICIAL I

Tribunal de Justiça do Estado de São Paulo

1ª/2ª VARA DO JUIZADO ESPECIAL CÍVEL DA COMARCA DE BAURU

Rua Afonso Pena 40 Quadra 5, 5-40, EDIFÍCIO DO FORUM - Jardim Bela Vista - Bauru/SP - CEP: 17060-900

Tel: (14) 3232-1855 - Ramal 243

E-mail: wmanfrinato@tjsp.jus.br**De:** sombrio.vara1@tjsc.jus.br <sombrio.vara1@tjsc.jus.br>**Enviado:** segunda-feira, 22 de julho de 2024 12:34**Para:** BAURU - 1 OFICIO DO JUIZADO ESPECIAL CIVEL <bauru1jec@tjsp.jus.br>**Assunto:** DEVOLUÇÃO DE CP AUTOS DE ORIGEM: 00073095320238260071/SP

CUIDADO: Este e-mail se originou fora do TJSP. Não clique em links ou abra anexos a menos que conheça o remetente e saiba que o conteúdo é seguro.

Segue devolução de carta precatória,

Att

Ivan Luiz Coelho

Mat. 12951

[Email enviado pelo sistema eprocSC da Justiça Estadual]

AVISO - O remetente desta mensagem é responsável por seu conteúdo e endereçamento. Cabe ao destinatário dar a ela tratamento adequado. Sem a devida autorização, a reprodução, a distribuição ou qualquer outra ação, em desconformidade com as normas internas do Tribunal de Justiça do Estado de São Paulo (TJSP), são proibidas e passíveis de sanções. Se eventualmente aquele que deste tomar conhecimento não for o destinatário, saiba que a divulgação ou cópia da mensagem são proibidas. Favor notificar imediatamente o remetente e apagá-la. A mensagem pode ser monitorada pelo TJSP.



REPÚBLICA FEDERATIVA DO BRASIL
PODER JUDICIÁRIO

MALOTE DIGITAL

Tipo de documento: Carta Precatória

Código de rastreabilidade: 82520237999075

Nome original: Proc. 0007309-53.2023.8.26.0071 - Carta Precatoria.pdf

Data: 13/12/2023 10:01:50

Remetente:

ERIKA FABIANA UEHARA ESBAILLE

Distribuidor - Bauru (TJSP)

Tribunal de Justiça de São Paulo

Prioridade: Normal.

Motivo de envio: Para conhecimento.

Assunto: Carta Precatória a ser remetida ao Juizado Especial Cível da Comarca de Sombrio SC.



TRIBUNAL DE JUSTIÇA DO ESTADO DE SÃO PAULO

COMARCA DE BAURU

FORO DE BAURU

1ª VARA DO JUIZADO ESPECIAL CÍVEL

Rua Afonso Pena, 5-40, ., Bela Vista - CEP 17060-900, Fone:
(14)3232-1855, Bauru-SP - E-mail: bauru1jec@tjsp.jus.br

Horário de Atendimento ao Público: das 13h00min às 17h00min

CARTA PRECATÓRIA – PROCESSO DIGITAL

Processo Digital nº: **0007309-53.2023.8.26.0071**
Classe – Assunto: **Cumprimento de sentença - Promessa de Compra e Venda**
Exequente: **Eder Leandro Canduzin Me**
Executado: **Wandder Industria de Maquinas e Equipamentos Ltda**
Prazo para Cumprimento: *** dias**
Valor da Causa: **Valor da Ação << Informação indisponível >>**

Justiça Gratuita

CONFIDENCIAL

DEPRECANTE: JUÍZO DE DIREITO DA 1ª VARA DO JUIZADO ESPECIAL CÍVEL DO FORO DE BAURU DA COMARCA DE BAURU

DEPRECADO: JUÍZO DE DIREITO DA VARA DO JUIZADO ESPECIAL CÍVEL DA COMARCA DE SOMBRIO/SC

O(A) Exmo(a). Sr(a). Dr(a). José Claudio Domingues Moreira, MM. Juiz(a) de Direito da 1ª Vara do Juizado Especial Cível do Foro de Bauru da Comarca de Bauru, Estado de São Paulo, na forma da lei etc.

FAZ SABER ao(à) Exmo(a). Sr(a). Dr(a). Juiz(a) de Direito da Comarca deprecada à qual esta for distribuída que, perante este Juízo e respectivo Cartório, se processam os termos da ação em epígrafe.

FINALIDADE: PENHORA E AVALIAÇÃO E/OU CONSTATAÇÃO dos bens do(a) executado(a), **Wandder Industria de Maquinas e Equipamentos Ltda**, tantos quantos bastem para garantir a execução no valor de **R\$ 36.637,97**, atualizado até Junho/2023, bem como à **INTIMAÇÃO** do(a) executado(a) da penhora realizada, advertindo-o de que poderá oferecer Embargos à Execução no **prazo de 15 (quinze) dias úteis** nos termos do artigo 52, IX da Lei 9.099/95.

ADVERTÊNCIA: Este processo tramita eletronicamente. A íntegra do processo (petição inicial, documentos e decisões) poderá ser visualizada na internet, sendo considerada vista pessoal (art. 9º, § 1º, da Lei Federal nº 11.419/2006) que desobriga a anexação. Para visualização, acesse o site www.tjsp.jus.br, informe o número do processo e a senha [7e2woa] ou senha anexa. Petições, procurações, defesas etc, devem ser trazidos ao Juízo por peticionamento eletrônico.

PESSOA(S) CUJOS BENS DEVERÃO SER PENHORADOS: WANDDER INDUSTRIA DE MAQUINAS E EQUIPAMENTOS LTDA, CNPJ 20446079000196, Rua Francisco Luis Possamir, 441, São José, CEP 88960-000, Sombrio - SC

PROCURADORES: Dr(a). Emerson Luiz Mattos Pereira - OAB nº 257627/SP.

TERMO DE ENCERRAMENTO

Assim, pelo que dos autos consta, expediu-se a presente, pela qual deprecia a Vossa Excelência que, após exarar o seu respeitável CUMPRASE, se digne determinar as diligências para seu

0007309-53.2023.8.26.0071



TRIBUNAL DE JUSTIÇA DO ESTADO DE SÃO PAULO

COMARCA DE BAURU

FORO DE BAURU

1ª VARA DO JUIZADO ESPECIAL CÍVEL

Rua Afonso Pena, 5-40, ., Bela Vista - CEP 17060-900, Fone:
(14)3232-1855, Bauru-SP - E-mail: bauru1jec@tjsp.jus.br

Horário de Atendimento ao Público: das 13h00min às 17h00min

integral cumprimento, com o que estará prestando relevantes serviços à Justiça. Bauru, 07 de dezembro de 2023. William Manfrinato, Coordenador.

**DOCUMENTO ASSINADO DIGITALMENTE NOS TERMOS DA LEI 11.419/2006,
CONFORME IMPRESSÃO À MARGEM DIREITA**

Art. 212, do CPC: Os atos processuais serão realizados em dias úteis, das 6 (seis) às 20 (vinte) horas.

§ 2º Independentemente de autorização judicial, as citações, intimações e penhoras poderão realizar-se no período de férias forenses, onde as houver, e nos feriados ou dias úteis fora do horário estabelecido neste artigo, observado o disposto no [art. 5º, inciso XI, da Constituição Federal](#).

Artigo 5º, inciso XI, da CF: a casa é asilo inviolável do indivíduo, ninguém nela podendo penetrar sem consentimento do morador, salvo em caso de flagrante delito ou desastre, ou para prestar socorro, ou, durante o dia, por determinação judicial.

0007309-53.2023.8.26.0071



ESTADO DE SANTA CATARINA
PODER JUDICIÁRIO
1ª Vara da Comarca de Sombrio

Rua Edílio Antônio da Rosa, 974 - Bairro: Centro - CEP: 88960000 - Fone: (48) 3403-5708 - Email: sombrio.vara1@tjsc.jus.br

CARTA PRECATÓRIA CÍVEL Nº 5006462-26.2023.8.24.0069/SC

AUTOR: EDER LEANDRO CANDUZIN

RÉU: WANDDER INDUSTRIA DE MAQUINAS E EQUIPAMENTOS EIRELI

DESPACHO/DECISÃO

I. Expeça-se o competente mandado de penhora, avaliação e/ou constatação, a fim de dar integral cumprimento ao objeto desta missiva.

II. Exitosa a diligência, **intimem-se** as partes para manifestação, no prazo comum de 15 (quinze) dias.

III. Em caso de manifestação das partes, **voltem** conclusos.

IV. Contudo, em caso de inércia das partes, independentemente de nova conclusão, **devolva-se** a carta precatória à origem, com as baixas e homenagens de estilo.

Documento eletrônico assinado por **GABRIELA GARCIA SILVA RUA, Juíza de Direito**, na forma do artigo 1º, inciso III, da Lei 11.419, de 19 de dezembro de 2006. A conferência da **autenticidade do documento** está disponível no endereço eletrônico https://eproc1g.tjsc.jus.br/eproc/externo_controlador.php?acao=consulta_autenticidade_documentos, mediante o preenchimento do código verificador **310053307327v2** e do código CRC **320c948a**.

Informações adicionais da assinatura:

Signatário (a): GABRIELA GARCIA SILVA RUA

Data e Hora: 9/1/2024, às 8:34:4

5006462-26.2023.8.24.0069

310053307327 .V2



**ESTADO DE SANTA CATARINA
PODER JUDICIÁRIO
1ª Vara da Comarca de Sombrio**

Rua Edílio Antônio da Rosa, 974 - Bairro: Centro - CEP: 88960000 - Fone: (48) 3403-5708 - Email: sombrio.vara1@tjsc.jus.br

CARTA PRECATÓRIA CÍVEL Nº 5006462-26.2023.8.24.0069/SC

AUTOR: EDER LEANDRO CANDUZIN

RÉU: WANDDER INDUSTRIA DE MAQUINAS E EQUIPAMENTOS EIRELI

MANDADO Nº 310055605161

OBJETO: CUMPRIR PRECATÓRIA

JUÍZO: 1ª VARA DA COMARCA DE SOMBRIO

**DESTINATÁRIO: WANDDER INDUSTRIA DE MAQUINAS E EQUIPAMENTOS EIRELI, CNPJ:
20.446.079/0001-96**

ENDEREÇO: Lateral da BR 101 Francisco Possamai, 441, SÃO JOSÉ, Sombrio/SC - 88960000 (Comercial)

Este documento é cópia do original, assinado digitalmente por SERGIO RODRIGUES DE OLIVEIRA, liberado nos autos em 24/07/2024 às 10:07 .
Para conferir o original, acesse o site <https://esaj.tjsp.jus.br/pastadigital/pg/abrirConferenciaDocumento.do>, informe o processo 0007309-53.2023.8.26.0071 e código 6uQLmmgr.

CARTA PRECATÓRIA – PROCESSO DIGITAL
--

Processo Digital nº: **0007309-53.2023.8.26.0071**
 Classe – Assunto: **Cumprimento de sentença - Promessa de Compra e Venda**
 Exequente: **Eder Leandro Canduzin Me**
 Executado: **Wandder Industria de Maquinas e Equipamentos Ltda**
 Prazo para Cumprimento: *** dias**
 Valor da Causa: **Valor da Ação << Informação indisponível >>**

Justiça Gratuita

CONFIDENCIAL

DEPRECANTE: JUÍZO DE DIREITO DA 1ª VARA DO JUIZADO ESPECIAL CÍVEL DO FORO DE BAURU DA COMARCA DE BAURU

DEPRECADO: JUÍZO DE DIREITO DA VARA DO JUIZADO ESPECIAL CÍVEL DA COMARCA DE SOMBRIO/SC

O(A) Exmo(a). Sr(a). Dr(a). José Claudio Domingues Moreira, MM. Juiz(a) de Direito da 1ª Vara do Juizado Especial Cível do Foro de Bauru da Comarca de Bauru, Estado de São Paulo, na forma da lei etc.

FAZ SABER ao(à) Exmo(a). Sr(a). Dr(a). Juiz(a) de Direito da Comarca deprecada à qual esta for distribuída que, perante este Juízo e respectivo Cartório, se processam os termos da ação em epígrafe.

FINALIDADE: PENHORA E AVALIAÇÃO E/OU CONSTATAÇÃO dos bens do(a) executado(a), **Wandder Industria de Maquinas e Equipamentos Ltda**, tantos quantos bastem para garantir a execução no valor de **RS 36.637,97**, atualizado até Junho/2023, bem como à **INTIMAÇÃO** do(a) executado(a) da penhora realizada, advertindo-o de que poderá oferecer Embargos à Execução no **prazo de 15 (quinze) dias úteis** nos termos do artigo 52, IX da Lei 9.099/95.

ADVERTÊNCIA: Este processo tramita eletronicamente. A íntegra do processo (petição inicial, documentos e decisões) poderá ser visualizada na internet, sendo considerada vista pessoal (art. 9º, § 1º, da Lei Federal nº 11.419/2006) que desobriga a anexação. Para visualização, acesse o site www.tjst.jus.br, informe o número do processo e a senha [7e2woa] ou senha anexa. Petições, procurações, defesas etc, devem ser trazidos ao Juízo por peticionamento eletrônico.

PESSOA(S) CUJOS BENS DEVERÃO SER PENHORADOS: WANDDER INDUSTRIA DE MAQUINAS E EQUIPAMENTOS LTDA, CNPJ 20446079000196, Rua Francisco Luis Possamir, 441, São José, CEP 88960-000, Sombrio - SC

PROCURADORES: Dr(a). Emerson Luiz Mattos Pereira - OAB nº 257627/SP.

TERMO DE ENCERRAMENTO

Assim, pelo que dos autos consta, expediu-se a presente, pela qual depreca a Vossa Excelência que, após exarar o seu respeitável CUMPRIMENTO, se digne determinar as diligências para seu

0007309-53.2023.8.26.0071

CONSULTA DO PROCESSO VIRTUAL : Para acessar a petição inicial e documentos, bem como para acompanhar sua tramitação, acesse o site do Tribunal de Justiça (www.tjst.jus.br), na página inicial "*Consulta Processual - Comarcas - Processos no eproc*", e informe o número do processo e a chave **466563229223**, de uso pessoal e intransferível.

OBSERVAÇÃO: Ao cumprir o mandado, o(a) Oficial(a) de Justiça deverá obter junto ao destinatário e-mail e telefone de contato, preferencialmente celular, certificando se a parte possui aplicativo WhatsApp ou similar.

Documento eletrônico assinado por **PAULO ALEXANDRE DA SILVA DOS SANTOS, Servidor de Cartório**, na forma do artigo 1º, inciso III, da Lei 11.419, de 19 de dezembro de 2006. A conferência da **autenticidade do documento** está disponível no endereço eletrônico https://eproc1g.tjst.jus.br/eproc/externo_controlador.php?acao=consulta_autenticidade_documentos, mediante o preenchimento do código verificador **310055605161v2** e do código CRC **cc234e72**.

Informações adicionais da assinatura:

Signatário (a): PAULO ALEXANDRE DA SILVA DOS SANTOS

Data e Hora: 1/3/2024, às 15:53:39

Combater a violência infantil é um dever de todos, sem exceção. DENUNCIE! A sua atitude salvará vidas.

Canais de atendimento:

Disque 100 - Disque Direitos Humanos

Disque Denúncia 181 - Polícia Civil

Conselho Tutelar do município

Recomendação CNJ n. 111/2021

Disque 190 - Polícia Militar

WhatsApp Polícia Civil - (48) 98844-0011

Promotorias de Justiça

5006462-26.2023.8.24.0069

310055605161 .V2



ESTADO DE SANTA CATARINA
PODER JUDICIÁRIO
Central de Mandados - Sombrio

CARTA PRECATÓRIA CÍVEL Nº 5006462-26.2023.8.24.0069/SC

CERTIDÃO

Certifico que, em cumprimento ao mandado extraído dos autos mencionados, compareci no local indicado e, após as formalidades legais, procedi à penhora, depósito e avaliação de bens, conforme auto anexo. Certifico, ainda, que efetuei a intimação de WANDDER INDUSTRIA DE MAQUINAS E EQUIPAMENTOS EIRELI na pessoa de Vanderlei Teixeira Pereira, que bem ciente ficou do inteiro teor do auto de penhora, depósito, avaliação e do prazo para interposição de embargos, e aceitou a contrafé que ofereci e exarou sua assinatura. Dou fé.

Conduções: 02 -

Resumo dos atos/diligências: 30/04/2024 e 25/04/2024 - São José

5006462-26.2023.8.24.0069

310058508405 .V1 cristinibonatto© cristinibonatto



ESTADO DE SANTA CATARINA
PODER JUDICIÁRIO
Central de Mandados - Sombrio

CARTA PRECATÓRIA CÍVEL Nº 5006462-26.2023.8.24.0069/SC

AUTOR: EDER LEANDRO CANDUZIN

RÉU: WANDDER INDUSTRIA DE MAQUINAS E EQUIPAMENTOS EIRELI

AUTO

Aos 30 dias do mês de abril do ano de dois mil e vinte e quatro, nesta cidade e Comarca de Sombrio, Estado de Santa Catarina, em cumprimento ao mandado do MM. Juiz de Direito, extraído dos autos do Processo epigrafado, me dirigi ao local indicado e, após as formalidades legais, procedi à penhora, depósito e avaliação do(s) bem(ns) abaixo descrito(s). A seguir, depusitei o(s) referido(s) bem(ns) penhorado(s) em mãos de _____, CPF nº _____, o(a) qual passará a se responsabilizar pela guarda e conservação das coisas, não abrindo mão das mesmas sem ordem expressa da autoridade judiciária responsável e sob as penalidades da lei.

Rol de Bens:

1. 01 (uma) guilhotina para cortar chapa aço, medindo 120cm, usado



2. 01 (uma) solda ponto 10Kva, 220v, monofásico, usado



3. 01 (uma) dobradeira de chapa de aço, marca IMAG, usada,



Avaliação:

O item 1 fica avaliado em R\$ 12.000,00 (doze mil reais).

O item 2 fica avaliado em R\$ 4.500,00 (quatro mil e quinhentos reais)

O item 3 fica avaliado em R\$ 10.500,00 (dez mil e quinhentos reais)

Total da Avaliação:

E, para constar, foi determinada a lavratura do presente auto, que vai assinado por mim e pelo depositário.

CRISTINI BECKER COELHO BONATTO

Oficial de Justiça

5006462-26.2023.8.24.0069

310058422573 .V1 cristinibonatto© cristinibonatto



**ESTADO DE SANTA CATARINA
PODER JUDICIÁRIO
Central de Mandados - Sombrio**

CARTA PRECATÓRIA CÍVEL Nº 5006462-26.2023.8.24.0069/SC

AUTOR: EDER LEANDRO CANDUZIN

RÉU: WANDDER INDUSTRIA DE MAQUINAS E EQUIPAMENTOS EIRELI

AUTO

Aos 30 dias do mês de abril do ano de dois mil e vinte e quatro, nesta cidade e Comarca de Sombrio, Estado de Santa Catarina, em cumprimento ao mandado do MM. Juiz de Direito, extraído dos autos do Processo epigrafado, me dirigi ao local indicado e, após as formalidades legais, procedi à penhora, depósito e avaliação do(s) bem(ns) abaixo descrito(s). A seguir, depusitei o(s) referido(s) bem(ns) penhorado(s) em mãos de Wanderlei Teixeira Pereira, CPF nº 454.098.540-04, o(a) qual passará a se responsabilizar pela guarda e conservação das coisas, não abrindo mão das mesmas sem ordem expressa da autoridade judiciária responsável e sob as penalidades da lei.

Rol de Bens:

- 01 (uma) guilhotina para cortar chapa aço, medindo 120cm, usado, *para chapas de 1,5mm, marca NEWTOU, em funcionamento.*

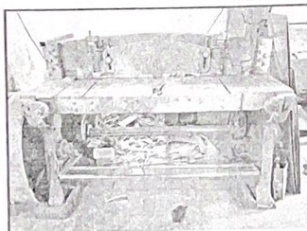

- 01 (uma) solda ponto 10Kva, 220v, monofásico, usado, *para chapas de até 1,5mm, em funcionamento.*

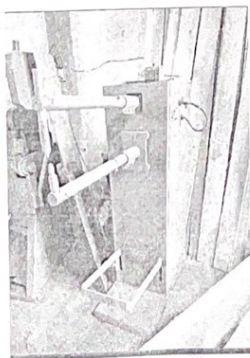

- 01 (uma) dobradeira de chapa de aço, marca IMAG, usada, *para chapas de 1,2mm, em funcionamento.*



Avaliação:

O item 1 fica avaliado em R\$ 12.000,00 (doze mil reais).

O item 2 fica avaliado em R\$ 4.500,00 (quatro mil e quinhentos reais)

O item 3 fica avaliado em R\$ 10.500,00 (dez mil e quinhentos reais)

Total da Avaliação:

E, para constar, foi determinada a lavratura do presente auto, que vai assinado por mim e pelo depositário.

CRISTINI BECKER COELHO BONATTO

Oficial de Justiça

5006462-26.2023.8.24.0069

310058422573 .V1 cristinibonatto© cristinibonatto



Avaliação:

O item 1 fica avaliado em R\$ 12.000,00 (doze mil reais).

O item 2 fica avaliado em R\$ 4.500,00 (quatro mil e quinhentos reais)

O item 3 fica avaliado em R\$ 10.500,00 (dez mil e quinhentos reais)

Total da Avaliação: **R\$ 27.000,00 (vinte e sete mil reais)**

E, para constar, foi determinada a lavratura do presente auto, que vai assinado por mim e pelo depositário.

CRISTINI BECKER COELHO BONATTO

Oficial de Justiça

5006462-26.2023.8.24.0069

310058422573 .V1 cristinibonatto@ cristinibonatto

Justiça Estadual

Informações do Email Enviado

17/05/2024 18:38:59

De: sombrio.vara1@tjsc.jus.br

Para: bauruljec@tjst.jus.br

Assunto: OCORRÊNCIA EM CARTA PRECATÓRIA - 1ª Vara da Comarca de Sombrio - Processo 5006462-26.2023.8.24.0069

AUTOS DE ORIGEM: 00073095320238260071

Solicita-se a intimação das partes acerca da avaliação em anexo.

[Email enviado pelo sistema eprocSC da Justiça Estadual]

Anexos

Evento 8-AUTO1.pdf

Evento 8-CERT2.pdf

Evento 8-AUTO3.pdf

Evento 8-AUTO4.pdf



ESTADO DE SANTA CATARINA
PODER JUDICIÁRIO
1ª Vara da Comarca de Sombrio

Rua Edílio Antônio da Rosa, 974 - Bairro: Centro - CEP: 88960000 - Fone: (48) 3403-5708 - Email: sombrio.vara1@tjsc.jus.br

CARTA PRECATÓRIA CÍVEL Nº 5006462-26.2023.8.24.0069/SC

CERTIDÃO

Certifico para os devidos fins que considerando que não houve manifestação das partes/origem, nos termos da decisão, Ev. 3, faço a devolução da carta precatória.

Documento eletrônico assinado por **IVAN LUIZ COELHO, Chefe de Cartório**, na forma do artigo 1º, inciso III, da Lei 11.419, de 19 de dezembro de 2006. A conferência da **autenticidade do documento** está disponível no endereço eletrônico https://eproc1g.tjsc.jus.br/eproc/externo_controlador.php?acao=consulta_autenticidade_documentos, mediante o preenchimento do código verificador **310062495382v2** e do código CRC **07ce6b97**.

Informações adicionais da assinatura:

Signatário (a): IVAN LUIZ COELHO

Data e Hora: 22/7/2024, às 12:33:25

5006462-26.2023.8.24.0069

310062495382 .V2



TRIBUNAL DE JUSTIÇA DO ESTADO DE SÃO PAULO

COMARCA DE BAURU

FORO DE BAURU

1ª VARA DO JUIZADO ESPECIAL CÍVEL

Rua Afonso Pena, 5-40, ., Bela Vista - CEP 17060-900, Fone:

(14)3232-1855, Bauru-SP - E-mail: bauru1jec@tjsp.jus.br

Horário de Atendimento ao Público: das 13h00min às 17h00min

ATO ORDINATÓRIO

Processo Digital nº: **0007309-53.2023.8.26.0071**
 Classe – Assunto: **Cumprimento de sentença - Promessa de Compra e Venda**
 Exequente: **Eder Leandro Canduzin Me**
 Executado: **Wandder Industria de Maquinas e Equipamentos Ltda**

CERTIDÃO - Ato Ordinatório

Certifico e dou fé que, nos termos do art. 203, § 4º, do CPC, preparei para remessa ao Diário da Justiça Eletrônico o(s) seguinte(s) ato(s) ordinatório(s):

Manifeste-se o autor, em prosseguimento do feito, no prazo de 10 dias, sobre AR(s) negativo(s) juntado(s) às fls. 285, sob pena de extinção.

Nada Mais. Bauru, 27 de setembro de 2024. Eu, ____, Osminda de Cássia Nunes de Toledo, Escrevente Técnico Judiciário.

CERTIDÃO DE REMESSA DE RELAÇÃO

Certifico que o ato abaixo consta da relação nº 0710/2024, encaminhada para publicação.

Advogado	Forma
Emerson Luiz Mattos Pereira (OAB 257627/SP)	D.J.E

Teor do ato: "Manifeste-se o autor, em prosseguimento do feito, no prazo de 10 dias, sobre AR(s) negativo(s) juntado(s) às fls. 285, sob pena de extinção."

Bauru, 30 de setembro de 2024.

CERTIDÃO DE PUBLICAÇÃO DE RELAÇÃO

Certifico que o ato abaixo, constante da relação nº 0710/2024, foi disponibilizado no Diário de Justiça Eletrônico em 01/10/2024. Considera-se a data de publicação em 02/10/2024, primeiro dia útil subsequente à data de disponibilização.

Advogado
Emerson Luiz Mattos Pereira (OAB 257627/SP)

Teor do ato: "Manifeste-se o autor, em prosseguimento do feito, no prazo de 10 dias, sobre AR(s) negativo(s) juntado(s) às fls. 285, sob pena de extinção."

Bauru, 1 de outubro de 2024.



EXCELENTÍSSIMO SENHOR JUIZ DE DIREITO DA 1ª VARA DO JUIZADO ESPECIAL CÍVEL DA COMARCA DE BAURU – ESTADO DE SÃO PAULO.

Ref.: Processo nº 0007309-53.2023.8.26.0071

EDER LEANDRO CANDUZIN ME, já qualificado nos autos da **AÇÃO DE RESCISÃO DE CONTRATO DE COMPRA E VENDA C.C. DEVOLUÇÃO DE VALORES** que move em face de **WANDDER INDUSTRIA DE MAQUINAS E EQUIPAMENTOS LTDA**, vem, respeitosamente, à presença de Vossa Excelência, por seu advogado e procurador infra-firmado, vem, respeitosamente, à presença de Vossa Excelência, REQUERER esclarecimento do juízo vez que apesar do AR retornado houve a expedição de carta precatória com a penhora dos bens conforme fls. 287/301.

Assim, reitera-se pelo leilão dos bens penhorados e caso entenda necessária nova intimação que seja realizada através de carta precatória.

Termos em que

Pede deferimento.

Bauru, 08 de outubro de 2024.

Emerson Luiz Mattos Pereira

OAB/SP 257.627



TRIBUNAL DE JUSTIÇA DO ESTADO DE SÃO PAULO
COMARCA DE BAURU
1ª VARA DO JUIZADO ESPECIAL CÍVEL

Rua Afonso Pena, 5-40, Bela Vista - CEP 17060-900, Fone: (14)3232-1855, Bauru-SP -
E-mail: bauru1jec@tjsp.jus.br

CONCLUSÃO

Em 16 de outubro de 2024, faço estes autos conclusos a(o) MM^(a). Juiz(a) de Direito, Dr^(a). José Claudio Domingues Moreira. Eu, Elaine Torquato dos Reis, Assistente Judiciário, digitei.

DESPACHO

Processo: 0007309-53.2023.8.26.0071 - Cumprimento de sentença
Exequente: Eder Leandro Canduzin Me
Executado: Wandder Industria de Maquinas e Equipamentos Ltda

Juiz de Direito Dr: José Claudio Domingues Moreira

Vistos.

Fls 305:

as fls 302. Atenda-se ao pedido de esclarecimento, a serventia, diante do quanto certificou

Int.

Bauru, 16 de outubro de 2024.

**DOCUMENTO ASSINADO DIGITALMENTE NOS TERMOS DA LEI 11.419/2006,
CONFORME IMPRESSÃO À MARGEM DIREITA**

CERTIDÃO DE REMESSA DE RELAÇÃO

Certifico que o ato abaixo consta da relação nº 0768/2024, encaminhada para publicação.

Advogado	Forma
Emerson Luiz Mattos Pereira (OAB 257627/SP)	D.J.E

Teor do ato: "Vistos. Fls 305: Atenda-se ao pedido de esclarecimento, a serventia, diante do quanto certificou as fls 302. Int."

Bauru, 17 de outubro de 2024.

CERTIDÃO DE PUBLICAÇÃO DE RELAÇÃO

Certifico que o ato abaixo, constante da relação nº 0768/2024, foi disponibilizado no Diário de Justiça Eletrônico em 18/10/2024. Considera-se a data de publicação em 21/10/2024, primeiro dia útil subsequente à data de disponibilização.

Advogado
Emerson Luiz Mattos Pereira (OAB 257627/SP)

Teor do ato: "Vistos. Fls 305: Atenda-se ao pedido de esclarecimento, a serventia, diante do quanto certificou as fls 302. Int."

Bauru, 18 de outubro de 2024.



TRIBUNAL DE JUSTIÇA DO ESTADO DE SÃO PAULO

COMARCA DE BAURU

FORO DE BAURU

1ª VARA DO JUIZADO ESPECIAL CÍVEL

Rua Afonso Pena, 5-40, ., Bela Vista - CEP 17060-900, Fone:

(14)3232-1855, Bauru-SP - E-mail: bauru1jec@tjsp.jus.br

Horário de Atendimento ao Público: das 13h00min às 17h00min

CERTIDÃO

Processo Digital n°: **0007309-53.2023.8.26.0071**
 Classe – Assunto: **Cumprimento de sentença - Promessa de Compra e Venda**
 Exequente: **Eder Leandro Canduzin Me**
 Executado: **Wandder Industria de Maquinas e Equipamentos Ltda**

CERTIDÃO

Certifico e dou fé que o AR de fls. 283 retornou negativo com o motivo "Não existe o número", todavia, houve cumprimento da Carta Precatória de fls. 263/264 no endereço do executado, conforme fls. 287/301.

Certifico ainda, que decorreu *in albis* o prazo para apresentação de Embargos à Execução pela parte executada. Nada Mais. Bauru, 01 de novembro de 2024. Eu, ____, Fernando Calegari Martin Inigo, Escrevente Técnico Judiciário.

**TRIBUNAL DE JUSTIÇA DO ESTADO DE SÃO PAULO**

COMARCA de Bauru

FORO DE BAURU

1ª VARA DO JUIZADO ESPECIAL CÍVEL

RUA AFONSO PENA, 5-40, BAURU-SP - CEP 17060-900

Horário de Atendimento ao Público: das 13h00min às 17h00min**CONCLUSÃO**

Aos 01 de novembro de 2024, faço estes autos conclusos a(o) MM. Juiz de Direito da 1ª Vara do Juizado Especial Cível de Bauru, **Dr(a).** José Claudio Domingues Moreira. Eu Edison Campiteli Real, Chefe de Seção Judiciário, digitei.

DESPACHO

Processo Digital nº: 0007309-53.2023.8.26.0071
Classe – Assunto: **Cumprimento de sentença - Promessa de Compra e Venda**
Exequente: Eder Leandro Canduzin Me
Executado: Wandder Industria de Maquinas e Equipamentos Ltda

Juiz(a) de Direito: Dr(a). José Claudio Domingues Moreira

Vistos.

Fls. 89/91:
Manifeste-se parte autora/exequente.
Dil. Int.

Bauru, 01 de novembro de 2024.

DOCUMENTO ASSINADO DIGITALMENTE NOS TERMOS DA LEI 11.419/2006, CONFORME IMPRESSÃO À MARGEM DIREITA

CERTIDÃO DE REMESSA DE RELAÇÃO

Certifico que o ato abaixo consta da relação nº 0813/2024, encaminhada para publicação.

Advogado	Forma
Emerson Luiz Mattos Pereira (OAB 257627/SP)	D.J.E

Teor do ato: "Fls. 89/91: Manifeste-se parte autora/exequente. Dil. Int."

Bauru, 4 de novembro de 2024.

CERTIDÃO DE PUBLICAÇÃO DE RELAÇÃO

Certifico que o ato abaixo, constante da relação nº 0813/2024, foi disponibilizado no Diário de Justiça Eletrônico em 05/11/2024. Considera-se a data de publicação em 06/11/2024, primeiro dia útil subsequente à data de disponibilização.

Advogado
Emerson Luiz Mattos Pereira (OAB 257627/SP)

Teor do ato: "Fls. 89/91: Manifeste-se parte autora/exequente. Dil. Int."

Bauru, 5 de novembro de 2024.



EXCELENTÍSSIMO SENHOR JUIZ DE DIREITO DA 1ª VARA DO JUIZADO ESPECIAL CÍVEL DA COMARCA DE BAURU – ESTADO DE SÃO PAULO.

Ref.: Processo nº 0007309-53.2023.8.26.0071

EDER LEANDRO CANDUZIN ME, já qualificado nos autos da **AÇÃO DE RESCISÃO DE CONTRATO DE COMPRA E VENDA C.C. DEVOLUÇÃO DE VALORES** que move em face de **WANDDER INDUSTRIA DE MAQUINAS E EQUIPAMENTOS LTDA**, vem, respeitosamente, à presença de Vossa Excelência, por seu advogado e procurador infra-firmado, vem, respeitosamente, à presença de Vossa Excelência, REQUERER seja realizado o leilão dos bens penhorados indicados em fls. 270/275.

Informa-se, outrossim, que, *data vênia*, os documentos de fls. 89/91 não afetam o pedido de leilão dos bens.

Termos em que

Pede deferimento.

Bauru, 10 de novembro de 2024.

Emerson Luiz Mattos Pereira

OAB/SP 257.627

**TRIBUNAL DE JUSTIÇA DO ESTADO DE SÃO PAULO**

COMARCA de Bauru

FORO DE BAURU

1ª VARA DO JUIZADO ESPECIAL CÍVEL

Rua Afonso Pena, 5-40, ., Bela Vista - CEP 17060-900, Fone:
(14)3232-1855, Bauru-SP - E-mail: bauru1jec@tjsp.jus.br**Horário de Atendimento ao Público: das 13h00min às 17h00min****DECISÃO**

Processo Digital nº: **0007309-53.2023.8.26.0071**
Classe - Assunto: **Cumprimento de sentença - Promessa de Compra e Venda**
Exequente: **Eder Leandro Canduzin Me**
Executado: **Wandder Industria de Maquinas e Equipamentos Ltda**

Juiz(a) de Direito: Dr(a). José Claudio Domingues Moreira

Vistos.

Fls 313:

Diante do decurso do prazo para manifestação do executado (fls 309), defiro a realização de leilão sobre o bem penhorado.

Desse modo, nomeio a empresa gestora LANCE JUDICIAL (www.lancejudicial.com.br), devidamente credenciada no E. Tribunal de Justiça do Estado de São Paulo na modalidade virtual, que deverá ser intimada a apresentar a minuta de edital que, após conferência, será afixado no local de costume e providenciar a intimação do executado(a)s e eventual companheiro(a).

Ato contínuo, serão designados 1º e 2º leilão/praça do bem penhorado.

Fixo desde já a contraprestação para o trabalho do gestor, em 5% do valor da arrematação. A comissão não está incluída no valor do lance vencedor (artigo 17, Prov. CSM nº 1625/09).

O procedimento deve observar o disposto no Provimento CSM nº 1625/09.

Todos os atos e custos referentes ao procedimento da alienação judicial eletrônico são de responsabilidade exclusiva do gestor nomeado.

Devem constar do edital de divulgação da venda pública eletrônica, sob pena de nulidade, todos os requisitos estabelecidos pelo artigo 886 do Código de Processo Civil, com destaque para eventuais recursos pendentes de julgamentos, ônus, gravames, bem como créditos hipotecários e dívidas fiscais sobre o bem ofertado.

Se bem móvel correrão por conta exclusiva do arrematante as despesas gerais relativas à desmontagem, transporte e transferência patrimonial dos bens arrematados, bem como

**TRIBUNAL DE JUSTIÇA DO ESTADO DE SÃO PAULO**

COMARCA de Bauru

FORO DE BAURU

1ª VARA DO JUIZADO ESPECIAL CÍVEL

Rua Afonso Pena, 5-40, ., Bela Vista - CEP 17060-900, Fone:
(14)3232-1855, Bauru-SP - E-mail: bauru1jec@tjsp.jus.br**Horário de Atendimento ao Público: das 13h00min às 17h00min**

aplicável os termos do parágrafo único do artigo 130 do Código Tributário Nacional.

Se bem imóvel correrão por conta do arrematante todas as providências necessárias para a imissão na posse do imóvel, bem como, as despesas com transferência, incluindo taxas e emolumentos cartorários, exceto débitos fiscais e tributários gerados pelo imóvel, que sub-rogarão no preço da arrematação nos termos do parágrafo único do artigo 130 do Código Tributário Nacional.

Se o credor não tiver optado pela adjudicação do bem (art. 876 do C.P.C.), participará das hastas públicas e pregões na forma da lei em igualdade de condições com demais licitantes, dispensando-se, porém, a exibição do preço até o valor atualizado do débito.

Eventual valor excedente deverá ser depositado em 24 horas, além da comissão do gestor.

Para apreciação da idoneidade do lance pelo Juízo o gestor nomeado deve trazer o auto respectivo, acompanhado de prova de cumprimento de todos os requisitos estabelecidos pelo provimento (publicação de edital, intimações, etc), demonstrando a regularidade e validade do processo efetuado.

Intime-se.

Bauru, 12 de novembro de 2024.

**DOCUMENTO ASSINADO DIGITALMENTE NOS TERMOS DA LEI 11.419/2006,
CONFORME IMPRESSÃO À MARGEM DIREITA**

CERTIDÃO DE REMESSA DE RELAÇÃO

Certifico que o ato abaixo consta da relação nº 0842/2024, encaminhada para publicação.

Advogado	Forma
Emerson Luiz Mattos Pereira (OAB 257627/SP)	D.J.E

Teor do ato: "Vistos. Fls 313: Diante do decurso do prazo para manifestação do executado (fls 309), defiro a realização de leilão sobre o bem penhorado. Desse modo, nomeio a empresa gestora LANCE JUDICIAL (www.lancejudicial.com.br), devidamente credenciada no E. Tribunal de Justiça do Estado de São Paulo na modalidade virtual, que deverá ser intimada a apresentar a minuta de edital que, após conferência, será afixado no local de costume e providenciar a intimação do executado(a)(s) e eventual companheiro(a). Ato contínuo, serão designados 1º e 2º leilão/praça do bem penhorado. Fixo desde já a contraprestação para o trabalho do gestor, em 5% do valor da arrematação. A comissão não está incluída no valor do lance vencedor (artigo 17, Prov. CSM nº 1625/09). O procedimento deve observar o disposto no Provimento CSM nº 1625/09. Todos os atos e custos referentes ao procedimento da alienação judicial eletrônico são de responsabilidade exclusiva do gestor nomeado. Devem constar do edital de divulgação da venda pública eletrônica, sob pena de nulidade, todos os requisitos estabelecidos pelo artigo 886 do Código de Processo Civil, com destaque para eventuais recursos pendentes de julgamentos, ônus, gravames, bem como créditos hipotecários e dívidas fiscais sobre o bem ofertado. Se bem móvel correrão por conta exclusiva do arrematante as despesas gerais relativas à desmontagem, transporte e transferência patrimonial dos bens arrematados, bem como aplicável os termos do parágrafo único do artigo 130 do Código Tributário Nacional. Se bem imóvel correrão por conta do arrematante todas as providências necessárias para a imissão na posse do imóvel, bem como, as despesas com transferência, incluindo taxas e emolumentos cartorários, exceto débitos fiscais e tributários gerados pelo imóvel, que sub-rogarão no preço da arrematação nos termos do parágrafo único do artigo 130 do Código Tributário Nacional. Se o credor não tiver optado pela adjudicação do bem (art. 876 do C.P.C.), participará das hastas públicas e pregões na forma da lei em igualdade de condições com demais licitantes, dispensando-se, porém, a exibição do preço até o valor atualizado do débito. Eventual valor excedente deverá ser depositado em 24 horas, além da comissão do gestor. Para apreciação da idoneidade do lance pelo Juízo o gestor nomeado deve trazer o auto respectivo, acompanhado de prova de cumprimento de todos os requisitos estabelecidos pelo provimento (publicação de edital, intimações, etc), demonstrando a regularidade e validade do processo efetuado. Intime-se."

Bauru, 13 de novembro de 2024.

CERTIDÃO DE PUBLICAÇÃO DE RELAÇÃO

Certifico que o ato abaixo, constante da relação nº 0842/2024, foi disponibilizado no Diário de Justiça Eletrônico em 14/11/2024. Considera-se a data de publicação em 18/11/2024, primeiro dia útil subsequente à data de disponibilização.

Advogado
Emerson Luiz Mattos Pereira (OAB 257627/SP)

Teor do ato: "Vistos. Fls 313: Diante do decurso do prazo para manifestação do executado (fls 309), defiro a realização de leilão sobre o bem penhorado. Desse modo, nomeio a empresa gestora LANCE JUDICIAL (www.lancejudicial.com.br), devidamente credenciada no E. Tribunal de Justiça do Estado de São Paulo na modalidade virtual, que deverá ser intimada a apresentar a minuta de edital que, após conferência, será afixado no local de costume e providenciar a intimação do executado(a)(s) e eventual companheiro(a). Ato contínuo, serão designados 1º e 2º leilão/praça do bem penhorado. Fixo desde já a contraprestação para o trabalho do gestor, em 5% do valor da arrematação. A comissão não está incluída no valor do lance vencedor (artigo 17, Prov. CSM nº 1625/09). O procedimento deve observar o disposto no Provimento CSM nº 1625/09. Todos os atos e custos referentes ao procedimento da alienação judicial eletrônico são de responsabilidade exclusiva do gestor nomeado. Devem constar do edital de divulgação da venda pública eletrônica, sob pena de nulidade, todos os requisitos estabelecidos pelo artigo 886 do Código de Processo Civil, com destaque para eventuais recursos pendentes de julgamentos, ônus, gravames, bem como créditos hipotecários e dívidas fiscais sobre o bem ofertado. Se bem móvel correrão por conta exclusiva do arrematante as despesas gerais relativas à desmontagem, transporte e transferência patrimonial dos bens arrematados, bem como aplicável os termos do parágrafo único do artigo 130 do Código Tributário Nacional. Se bem imóvel correrão por conta do arrematante todas as providências necessárias para a imissão na posse do imóvel, bem como, as despesas com transferência, incluindo taxas e emolumentos cartorários, exceto débitos fiscais e tributários gerados pelo imóvel, que sub-rogarão no preço da arrematação nos termos do parágrafo único do artigo 130 do Código Tributário Nacional. Se o credor não tiver optado pela adjudicação do bem (art. 876 do C.P.C.), participará das hastas públicas e pregões na forma da lei em igualdade de condições com demais licitantes, dispensando-se, porém, a exibição do preço até o valor atualizado do débito. Eventual valor excedente deverá ser depositado em 24 horas, além da comissão do gestor. Para apreciação da idoneidade do lance pelo Juízo o gestor nomeado deve trazer o auto respectivo, acompanhado de prova de cumprimento de todos os requisitos estabelecidos pelo provimento (publicação de edital, intimações, etc), demonstrando a regularidade e validade do processo efetuado. Intime-se."

Bauru, 14 de novembro de 2024.



**EXCELENTÍSSIMO(A) SENHOR(A) DOUTOR(A) JUIZ(A) DE DIREITO DA(O) 1ª
VARA DO JUIZADO ESPECIAL CÍVEL DA COMARCA DE BAURU – SP**

Processo Nº **0007309-53.2023.8.26.0071**

Daniel Melo Cruz, JUCESP nº 1125, leiloeiro pelo Sistema **GRUPO LANCE** - devidamente habilitado pelo TJ/SP no link www.grupolance.com.br, honrado com sua nomeação, por intermédio seu advogado infra assinado, **DR. ADRIANO PIOVEZAN FONTE, OAB SP 306.683**, nos autos em epigrafe, vem, permissa máxima venia, a presença de Vossa Excelência, por meio desta petição expor e requerer o que segue:

1. Tendo em vista a nomeação do leiloeiro nos autos do processo, requer a Vossa Excelência a habilitação do mesmo e seu advogado que esta subscreve ou o fornecimento da senha de acesso, para que possamos atender ao solicitado.
2. Requer, outrossim, que as futuras intimações relativas ao presente processo, quando houver necessidade de ciência do Leiloeiro e sua equipe, sejam enviadas por uma das seguintes opções a escolha deste M.M. Juízo:
 - a. Pelo e-mail: contato@grupolance.com.br ou;
 - b. Que conste no despacho o nome do Leiloeiro ou o portal;Para assim, haver o devido acompanhamento e andamento do presente feito.

Renovamos ao este. M.M. Juízo, nossos protestos de mais elevada estima e distinta consideração.

Adriano Piovezan Fonte
306.683 OAB/SP

PROCURAÇÃO AD JUDICIA ET EXTRA

OUTORGANTE: **Daniel Melo Cruz**, de nacionalidade brasileira, titular do RG nº 561404094 SSP/SP, inscrito sob o CPF 027.601.055-80;

OUTORGADO: **ADRIANO PIOVEZAN FONTE**, brasileiro, casado, portador da cédula de identidade RG nº 32.152.427-5 SSP/SP e inscrito no CPF/MF sob nº. 373.755.258-46, residente a Avenida Marechal Deodoro da Fonseca, 790, apto 81, CEP 11410-221, Guarujá-SP.

PODERES: Pelo presente instrumento o outorgante confere ao outorgado amplos poderes para o foro em geral, com cláusula "Ad Judicia" em qualquer juízo, Instância ou Tribunal, podendo propor contra quem de direito, as ações competentes e defendê-lo nas contrárias, seguindo umas e outras, até final decisão, usando os recursos legais e acompanhando-os, conferindo-lhe ainda, desistir, transigir, substituir leiloeiros e firmar compromissos ou acordo, receber e dar quitação, podendo agir em Juízo ou fora dele, assim como substabelecer está a outrem, com reservas de iguais poderes, para agir em conjunto ou separadamente com o substabelecido.

São Paulo, quinta-feira, 14 de novembro de 2024.

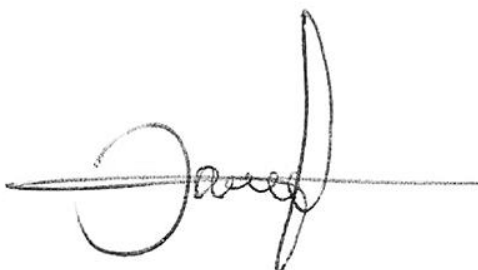

Daniel Melo Cruz
JUCESP nº 1125

**TRIBUNAL DE JUSTIÇA DO ESTADO DE SÃO PAULO**

COMARCA de Bauru

FORO DE BAURU

1ª VARA DO JUIZADO ESPECIAL CÍVEL

RUA AFONSO PENA, 5-40, BAURU-SP - CEP 17060-900

Horário de Atendimento ao Público: das 13h00min às 17h00min**CONCLUSÃO**

Aos 19 de novembro de 2024, faço estes autos conclusos a(o) MM. Juiz de Direito da 1ª Vara do Juizado Especial Cível de Bauru, **Dr(a). José Claudio Domingues Moreira**. Eu Edison Campiteli Real, Chefe de Seção Judiciário, digitei e subscrevi.

DESPACHO

Processo Digital nº: 0007309-53.2023.8.26.0071
Classe – Assunto: **Cumprimento de sentença - Promessa de Compra e Venda**
Exequente: Eder Leandro Canduzin Me
Executado: Wandder Industria de Maquinas e Equipamentos Ltda

Juiz(a) de Direito: Dr(a). José Claudio Domingues Moreira

Vistos.

Fls. 318/319:

Anote-se.

Dil.

Bauru, 19 de novembro de 2024.

**DOCUMENTO ASSINADO DIGITALMENTE NOS TERMOS DA LEI 11.419/2006, CONFORME
IMPRESSÃO À MARGEM DIREITA**

CERTIDÃO DE REMESSA DE RELAÇÃO

Certifico que o ato abaixo consta da relação nº 0854/2024, encaminhada para publicação.

Advogado
Emerson Luiz Mattos Pereira (OAB 257627/SP)

Forma
D.J.E

Teor do ato: "Fls. 318/319: Anote-se. Dil."

Bauru, 20 de novembro de 2024.

CERTIDÃO DE REMESSA DE RELAÇÃO

Certifico que o ato abaixo consta da relação nº 0854/2024, encaminhada para publicação.

Advogado	Forma
Emerson Luiz Mattos Pereira (OAB 257627/SP)	D.J.E
Adriano Piovezan Fonte (OAB 306683/SP)	D.J.E

Teor do ato: "Vistos. Fls 313: Diante do decurso do prazo para manifestação do executado (fls 309), defiro a realização de leilão sobre o bem penhorado. Desse modo, nomeio a empresa gestora LANCE JUDICIAL (www.lancejudicial.com.br), devidamente credenciada no E. Tribunal de Justiça do Estado de São Paulo na modalidade virtual, que deverá ser intimada a apresentar a minuta de edital que, após conferência, será afixado no local de costume e providenciar a intimação do executado(a)(s) e eventual companheiro(a). Ato contínuo, serão designados 1º e 2º leilão/praça do bem penhorado. Fixo desde já a contraprestação para o trabalho do gestor, em 5% do valor da arrematação. A comissão não está incluída no valor do lance vencedor (artigo 17, Prov. CSM nº 1625/09). O procedimento deve observar o disposto no Provimento CSM nº 1625/09. Todos os atos e custos referentes ao procedimento da alienação judicial eletrônico são de responsabilidade exclusiva do gestor nomeado. Devem constar do edital de divulgação da venda pública eletrônica, sob pena de nulidade, todos os requisitos estabelecidos pelo artigo 886 do Código de Processo Civil, com destaque para eventuais recursos pendentes de julgamentos, ônus, gravames, bem como créditos hipotecários e dívidas fiscais sobre o bem ofertado. Se bem móvel correrão por conta exclusiva do arrematante as despesas gerais relativas à desmontagem, transporte e transferência patrimonial dos bens arrematados, bem como aplicável os termos do parágrafo único do artigo 130 do Código Tributário Nacional. Se bem imóvel correrão por conta do arrematante todas as providências necessárias para a imissão na posse do imóvel, bem como, as despesas com transferência, incluindo taxas e emolumentos cartorários, exceto débitos fiscais e tributários gerados pelo imóvel, que sub-rogarão no preço da arrematação nos termos do parágrafo único do artigo 130 do Código Tributário Nacional. Se o credor não tiver optado pela adjudicação do bem (art. 876 do C.P.C.), participará das hastas públicas e pregões na forma da lei em igualdade de condições com demais licitantes, dispensando-se, porém, a exibição do preço até o valor atualizado do débito. Eventual valor excedente deverá ser depositado em 24 horas, além da comissão do gestor. Para apreciação da idoneidade do lance pelo Juízo o gestor nomeado deve trazer o auto respectivo, acompanhado de prova de cumprimento de todos os requisitos estabelecidos pelo provimento (publicação de edital, intimações, etc), demonstrando a regularidade e validade do processo efetuado. Intime-se."

Bauru, 20 de novembro de 2024.

CERTIDÃO DE PUBLICAÇÃO DE RELAÇÃO

Certifico que o ato abaixo, constante da relação nº 0854/2024, foi disponibilizado no Diário de Justiça Eletrônico em 22/11/2024. Considera-se a data de publicação em 25/11/2024, primeiro dia útil subsequente à data de disponibilização.

Advogado
Emerson Luiz Mattos Pereira (OAB 257627/SP)

Teor do ato: "Fls. 318/319: Anote-se. Dil."

Bauru, 22 de novembro de 2024.

CERTIDÃO DE PUBLICAÇÃO DE RELAÇÃO

Certifico que o ato abaixo, constante da relação nº 0854/2024, foi disponibilizado no Diário de Justiça Eletrônico em 22/11/2024. Considera-se a data de publicação em 25/11/2024, primeiro dia útil subsequente à data de disponibilização.

Advogado

Emerson Luiz Mattos Pereira (OAB 257627/SP)
Adriano Piovezan Fonte (OAB 306683/SP)

Teor do ato: "Vistos. Fls 313: Diante do decurso do prazo para manifestação do executado (fls 309), defiro a realização de leilão sobre o bem penhorado. Desse modo, nomeio a empresa gestora LANCE JUDICIAL (www.lancejudicial.com.br), devidamente credenciada no E. Tribunal de Justiça do Estado de São Paulo na modalidade virtual, que deverá ser intimada a apresentar a minuta de edital que, após conferência, será afixado no local de costume e providenciar a intimação do executado(a)(s) e eventual companheiro(a). Ato contínuo, serão designados 1º e 2º leilão/praça do bem penhorado. Fixo desde já a contraprestação para o trabalho do gestor, em 5% do valor da arrematação. A comissão não está incluída no valor do lance vencedor (artigo 17, Prov. CSM nº 1625/09). O procedimento deve observar o disposto no Provimento CSM nº 1625/09. Todos os atos e custos referentes ao procedimento da alienação judicial eletrônico são de responsabilidade exclusiva do gestor nomeado. Devem constar do edital de divulgação da venda pública eletrônica, sob pena de nulidade, todos os requisitos estabelecidos pelo artigo 886 do Código de Processo Civil, com destaque para eventuais recursos pendentes de julgamentos, ônus, gravames, bem como créditos hipotecários e dívidas fiscais sobre o bem ofertado. Se bem móvel correrão por conta exclusiva do arrematante as despesas gerais relativas à desmontagem, transporte e transferência patrimonial dos bens arrematados, bem como aplicável os termos do parágrafo único do artigo 130 do Código Tributário Nacional. Se bem imóvel correrão por conta do arrematante todas as providências necessárias para a imissão na posse do imóvel, bem como, as despesas com transferência, incluindo taxas e emolumentos cartorários, exceto débitos fiscais e tributários gerados pelo imóvel, que sub-rogarão no preço da arrematação nos termos do parágrafo único do artigo 130 do Código Tributário Nacional. Se o credor não tiver optado pela adjudicação do bem (art. 876 do C.P.C.), participará das hastas públicas e pregões na forma da lei em igualdade de condições com demais licitantes, dispensando-se, porém, a exibição do preço até o valor atualizado do débito. Eventual valor excedente deverá ser depositado em 24 horas, além da comissão do gestor. Para apreciação da idoneidade do lance pelo Juízo o gestor nomeado deve trazer o auto respectivo, acompanhado de prova de cumprimento de todos os requisitos estabelecidos pelo provimento (publicação de edital, intimações, etc), demonstrando a regularidade e validade do processo efetuado. Intime-se."

Bauru, 22 de novembro de 2024.

EXCELENTÍSSIMO SENHOR DOUTOR JUIZ DE DIREITO DA 1ª VARA DO JUIZADO ESPECIAL CÍVEL DA COMARCA DE BAURU – SP

Processo nº: 0007309-53.2023.8.26.0071

Daniel Melo Cruz, JUCESP nº 1125, leiloeiro pelo Sistema **GRUPO LANCE** - devidamente habilitado por este E. Tribunal através do link www.grupolance.com.br, honrado com sua nomeação nestes autos, vem, a presença de Vossa Excelência, apresentar as datas para realização de leilão no processo, como segue:

1. Datas do **primeiro leilão**:



Início do 1º Leilão: 17/03/2025 às 00:00

Encerramento do 1º Leilão: 21/03/2025 às 13:55

2. Não havendo lances no primeiro leilão, seguir-se-á sem interrupção ao **segundo leilão**, que se estenderá em aberto e se encerrará na data e horário marcado.



Início do 2º Leilão: 21/03/2025 às 13:55

Encerramento do 2º Leilão: 29/04/2025 às 13:55

3. Informa que providenciará a juntada do edital de leilão e cientificações previstas no artigo 889 do Código De Processo Civil.

Diante disso requer:

1. Requer a aprovação das datas e intimação das partes;
2. Requer, que as futuras intimações relativas ao presente processo, sejam enviadas na pessoa do leiloeiro ou através do e-mail: contato@grupolance.com.br.

GRUPO LANCE: SEU LEILÃO DO COMEÇO AO FIM



Termos em que, pede deferimento.

ADRIANO PIOVEZAN FONTE
OAB/SP 306.683





PROCURAÇÃO AD JUDICIA ET EXTRA

OUTORGANTE: **Daniel Melo Cruz**, de nacionalidade brasileira, titular do **RG nº 561404094 SSP/SP**, inscrito sob o **CPF 027.601.055-80**;

OUTORGADO: **ADRIANO PIOVEZAN FONTE**, de nacionalidade brasileira, casado, portador da cédula de identidade **RG nº 32.152.427-5 SSP/SP** e inscrito no CPF/MF sob nº. 373.755.258-46, residente a Avenida Marechal Deodoro da Fonseca, 790, apto 81, CEP 11410-221, Guarujá-SP.

PODERES: Pelo presente instrumento o outorgante confere ao outorgado amplos poderes para o foro em geral, com cláusula "Ad Judicia" em qualquer juízo, Instancia ou Tribunal, podendo propor contra quem de direito, as ações competentes e defende-lo nas contrárias, seguindo umas e outras, até final decisão, usando os recursos legais e acompanhando-os, conferindo-lhe ainda, desistir, transigir, substituir leiloeiros e firmar compromissos ou acordo, receber e dar quitação, podendo agir em Juízo ou fora dele, assim como substabelecer está a outrem, com reservas de iguais poderes, para agir em conjunto ou separadamente com o substabelecido.

São Paulo, sexta-feira, 22 de novembro de 2024.

Daniel Melo Cruz
LEILOEIRO OFICIAL
JUCESP nº 1125

