



Poder Judiciário
Justiça do Trabalho
Tribunal Regional do Trabalho da 1ª Região

Ação Trabalhista - Rito Ordinário **0100183-81.2021.5.01.0521**

[PARA ACESSAR O SUMÁRIO, CLIQUE AQUI](#)

Processo Judicial Eletrônico

Data da Autuação: 16/04/2021

Valor da causa: R\$ 80.922,53

Partes:

RECLAMANTE: EUNICE MARIA DA SILVA

ADVOGADO: RAQUEL DA SILVA NOGUEIRA

ADVOGADO: ALEXANDRE LACERDA DE ANDRADE

RECLAMADO: OLGA DOS SANTOS AMORIM

TESTEMUNHA: JOSIE PINTO BARBOSA

TESTEMUNHA: JARDILINA DE CARVALHO SILVA DE LIMA

TERCEIRO INTERESSADO: Destinatario de Ofício

TERCEIRO INTERESSADO: LUIZ CARLOS DOS SANTOS AMORIM

EXCELENTÍSSIMO SENHOR JUIZ DA ____ VARA DO TRABALHO DE RESENDE/RJ.

EUNICE MARIA DA SILVA, brasileira, viúva, do lar, portadora da carteira de identidade nº 046396420 IFP-RJ, inscrita no CPF sob o nº 532.662.347-15, residente e domiciliada na Rua Irías Julia Martins, nº 43, Novo Surubi, Resende-RJ, CEP: 27.512-114; por intermédio de seu patrono que esta subscreve, com endereço profissional sito na Avenida Albino de Almeida, nº 159, sala 01, Campos Elíseos, Resende/RJ, CEP: 27.542-080; onde recebe todas as notificações; vem mui respeitosamente diante Vossa Excelência apresentar

RECLAMAÇÃO TRABALHISTA

face de **OLGA DOS SANTOS AMORIM**, inscrita no CPF sob o nº 723.711.107-87, residente na Av. Marcílio Dias, nº 126, apto 203, Jardim Jalisco, Resende - RJ. CEP: 27.510-080 (Edifício Ouro Preto); pelas razões abaixo expostas:

GRATUIDADE DE JUSTIÇA:

Requer a parte autora a concessão dos benefícios da justiça gratuita, pois não possui condições de arcar com custas e despesas processuais sem prejuízo de seu próprio sustento e de sua família.

PUBLICAÇÕES E INTIMAÇÕES:

INICIALMENTE REQUER QUE TODAS AS PUBLICAÇÕES E INTIMAÇÕES SEJAM EXPEDIDAS EM NOME DO PATRONO DO AUTOR **ALEXANDRE LACERDA DE ANDRADE, OAB-RJ 81.864.**

[Print to PDF](#) without this message by purchasing novaPDF (<http://www.novapdf.com/>)



1. A Reclamante foi admitida aos serviços da Reclamada em 01/03/2017, para exercer a função de cuidadora de idosos, dispensada sem receber as verbas rescisórias em 31/01/2021.

A reclamada não realizou o registro do contrato de trabalho na CTPS da trabalhadora, assim requer que seja reconhecido o vínculo empregatício no período de 01/03/2017 até 11/03/2021, considerando a projeção do aviso prévio indenizado, com registro na CTPS na função e salários apontados.

2. A Reclamante recebeu como remuneração a importância de R\$ 1.700,00 (mil e setecentos reais).

3. A reclamante não recebeu integralmente o salário do mês trabalhado em janeiro de 2021, recebendo apenas R\$ 500,00, requerendo, assim, a condenação da reclamada ao pagamento da diferença devida.

4. A reclamante não recebeu integralmente o 13º salário de 2020, recebendo apenas a importância de R\$ 850,00, requerendo, assim, a condenação da reclamada ao pagamento da diferença devida.

5. As verbas rescisórias não foram pagas, assim é devida a condenação da reclamada ao pagamento das verbas rescisórias, computando o período do aviso prévio indenizado: aviso prévio indenizado (39 dias), pagamento do 13º salário proporcional de 2021, pagamento das férias vencidas com acréscimo de 1/3 de 2019/2020 e de 2020/2021 e pagamento da multa de 40% do FGTS.

6. A autora trabalhou da admissão até dezembro de 2020, de segunda a sexta, das 06h45 as 17h00, sem intervalo para refeição e descanso. No mês de janeiro de 2021 trabalhou das 17h00 as 07h00, sem intervalo para refeição e descanso.

[Print to PDF](#) without this message by purchasing novaPDF (<http://www.novapdf.com/>)



Outrossim, além da jornada semanal desempenhada, a autora trabalhou dois sábados, das 07h00 as 07h00 e dois domingos das 17h00 as 07h00, no mês de janeiro de 2021, sem no entanto receber pelo período trabalhado.

Na jornada apontada acima a autora não recebeu corretamente pelas horas extras que ultrapassam a oitava diária e/ou 44ª semanal (a mais benéfica) e nem pela supressão intervalar e adicional noturno; que devido a habitualidade devem refletir/integralizar em todas as férias, 13ºs salários, DSR, aviso prévio, verbas rescisórias, FGTS e multa.

7. Em razão da ausência de registro do contrato de trabalho da reclamante não houve depósitos de FGTS ao longo do contrato de trabalho.

Assim, deve a reclamada ser condenada ao pagamento em espécie dos valores de FGTS e multa de 40%, incluindo os reflexos vindicados.

8. As verbas rescisórias não foram pagas, outrossim é devido a condenação da reclamada ao pagamento da multa prevista no art. 477 da CLT.

9. É devida a aplicação da multa prevista no art. 467 da CLT, em razão da ausência de pagamento das verbas incontroversas.

10. Estabelece a redação do Art. 791-A, introduzido pela lei 13.467/2017 que é devido o pagamento de honorários sucumbênciais na Justiça do Trabalho.

Ao advogado, ainda que atue em causa própria, serão devidos honorários de sucumbência, fixados entre o mínimo de 5% (cinco por cento) e o máximo de 15% (quinze por cento) sobre o valor que resultar da liquidação da sentença, do proveito econômico obtido ou, não sendo possível mensurá-lo, sobre o valor atualizado da causa.

Dessa forma é devido o pagamento de honorários advocatícios ao patrono da parte requerente.

Pelo acima exposto, requer:

DOS PEDIDOS:

PRIMEIRAMENTE o autor ressalva:

[Print to PDF](#) without this message by purchasing novaPDF (<http://www.novapdf.com/>)



Os cálculos dos valores vindicados foram apurados seguindo os seguintes critérios:

- Computando-se o salário recebido pela autora.
- As horas extras e depósitos de FGTS foram calculados integralmente, sem abater eventuais valores pagos ao mesmo título.
- A parte autora admite compensação dos valores comprovadamente pagos a mesmo título.
- **A parte autora ressalva expressamente que os valores apontados abaixo nos pedidos são apenas indicativos a fim de cumprir a determinação legal, sem, no entanto, limitar eventual apuração de valor superior em fase de liquidação de sentença.**

- a) Que seja concedido o benefício da justiça gratuita.
- b) Que seja reconhecido o vínculo empregatício entre as partes no período de 01/03/2017 até 11/03/2021, considerando a projeção do aviso prévio indenizado e determinando o registro na CTPS da função e salários apontados.
- c) Pagamento da diferença salarial referente ao mês de janeiro de 2021, admitindo-se o abatimento da importância paga (R\$ 1.700,00 – 500,00). **R\$ 1.200,00**
- d) Pagamento da diferença do 13º salário de 2020. (R\$ 1.700,00-R\$ 850,00). **R\$ 850,00.**
- e) Pagamento das verbas rescisórias computando-se o período do aviso prévio indenizado e com reflexos/integralizações das horas extras vindicadas: aviso prévio indenizado (39 dias) **R\$ 3.057,93**; pagamento do 13º salário proporcional de 2021 **R\$ 259,51**, pagamento das férias vencidas com acréscimo de 1/3 de 2019/2020 e de 2020/2021 **R\$ 6.156,74** e pagamento da multa de 40% do FGTS **R\$ 4.123,04.**
- f) Pagamento das horas extras e intervalares suprimidas, com acréscimos de 50% e 100% e adicional noturno, conforme fundamentação, com reflexos e integralizações nas

[Print to PDF](#) without this message by purchasing novaPDF (<http://www.novapdf.com/>)



férias vencidas e proporcionais + 1/3, 13ºs salários vencidos e proporcionais, Verbas rescisórias, FGTS e multa de 40% (todos acima calculados) e DSR . **R\$ 44.169,02.**

g) Pagamento dos valores de FGTS referente ao contrato de trabalho, computando os reflexos vindicados **R\$ 10.307,65**

h) Pagamento da multa prevista no Art. 477 da CLT. **R\$ 1.700,00.**

i) Pagamento da multa prevista no art. 467 da CLT. **R\$ 8.248,62.**

j) Honorários advocatícios (15 %).

Ex positis, requer que Vossa Excelência se digne mandar essa R. secretaria citar a Rda. Para, se assim desejar, responder aos termos da presente ação, sob as penas de revelia e confissão.

Requer, ainda, sejam enviados ofícios aos órgãos fiscalizadores para que procedam as medidas legais.

Protesta, desde já, pela produção de todas as provas em direito admitidas, principalmente depoimento pessoal do representante legal da Rda. Sob pena de confissão.

Oferta à causa o valor de R\$ 80.922,53 (oitenta mil novecentos e vinte e dois reais e cinquenta e três centavos).

N. Termos

P. Deferimento.

Resende, 15 de abril de 2021.

Alexandre Lacerda de Andrade

OAB/RJ 81.864

Raquel da Silva Nogueira

OAB/RJ 180.735

[Print to PDF](#) without this message by purchasing novaPDF (<http://www.novapdf.com/>)



PROCURAÇÃO

OUTORGANTE: EUNICE MARIA DA SILVA, brasileira, viúva, do lar, portadora da carteira de identidade nº 046396420 IFP-RJ, inscrita no CPF sob o nº 532.662.347-15, residente e domiciliada na Rua Irías Julia Martins, nº 194, Novo Surubi, Resende-RJ, CEP: 27.512- 114.

OUTORGADO:

ALEXANDRE LACERDA DE ANDRADE, OAB/RJ 81.864, RAQUEL DA SILVA NOGUEIRA, OAB/RJ 180.735, ambos com escritório profissional situado na rua Albino de Almeida, nº 159, sala 01, Campos Elíseos-Resende-RJ.

PODERES CONFERIDOS:

Todos em direito permitidos, inclusive os contidos nas cláusula "AD JUDITIA ET EXTRA", bem como os enumerados na parte "in fine" do art. 38 do C.P.C., e para o fôro em geral, podendo propor qualquer ação, interpor qualquer recurso, em qualquer Juízo ou Instância, substabelecer, desistir, reconvir, remir, adjudicar, assinar escrituras públicas, promover Representação Criminal, transigir, receber e dar quitação, passar recibo, firmar acordos, fazer levantamento de depósitos judiciais, receber alvará judicial para levantamento de depósitos judiciais, impugnar, assinar quaisquer termos e praticar quaisquer atos em defesa do outorgante, agir em conjunto ou separadamente e praticar todos os atos necessários ao presente mandato.

FINALIDADE:

Resende, 15 de abril de 2021.

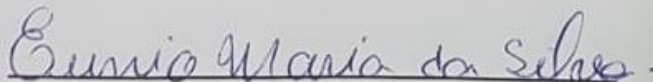
EUNICE MARIA DA SILVA



DECLARAÇÃO DE HIPOSSUFICIÊNCIA

EUNICE MARIA DA SILVA, brasileira, viúva, do lar, portadora da carteira de identidade nº 046396420 IFP-RJ, inscrita no CPF sob o nº 532.662.347-15, residente e domiciliada na Rua Irías Julia Martins, nº 194, Novo Surubi, Resende-RJ, CEP: 27.512- 114. DECLARA para os devidos fins que não está em condições de arcar com custas e despesas do processo sem prejuízo próprio e de minha família nos termos do artigo 98 do Código de Processo Civil.

Resende, 15 de abril de 2021.

Eunice Maria da Silva.

EUNICE MARIA DA SILVA



REPÚBLICA FEDERATIVA DO BRASIL
MINISTÉRIO DAS CIDADES
DEPARTAMENTO NACIONAL DE TRÂNSITO
CARTEIRA NACIONAL DE HABILITAÇÃO

VALIDO

VÁLIDA EM TODO O TERRITÓRIO NACIONAL
1065223024

NOME
EUNICE MARIA DA SILVA

DOC. IDENTIDADE / ÓRG. EMISSOR / UF
046396420IFPRJ

CPF
532.662.347-15

DATA NASCIMENTO
24/01/1959

FILIAÇÃO
JOSE EDIO DA SILVA
ANNA BARRETO DA SILVA

PERMISSÃO
[REDACTED]

ACC
[REDACTED]

CAT. HAB.
B

Nº REGISTRO
02835890423

VALIDADE
20/01/2020

1ª HABILITAÇÃO
22/04/2003



[Print to PDF](#) without this message by purchasing novaPDF (<http://www.novapdf.com/>)



OBSERVAÇÕES

A

Emilia Maria da Silva

ASSINATURA DO PORTADOR

LOCAL

RESENDE, RJ

DATA EMISSÃO

22/01/2015

Raquel da Silva Nogueira

ASSINATURA DO EMISSOR

36501632047

RJ186585187

DETRAN RJ (RIO DE JANEIRO)

PROIBIDO PLASTIFICAR

1065223024

Print to PDF without this message by purchasing novaPDF (<http://www.novapdf.com/>)



Assinado eletronicamente por: RAQUEL DA SILVA NOGUEIRA - 16/04/2021 09:52:28 - c0b1245
<https://pje.trt1.jus.br/primeirograu/Processo/ConsultaDocumento/listView.seam?nd=21041609441738900000129679834>
Número do processo: 0100183-81.2021.5.01.0521
Número do documento: 21041609441738900000129679834
ID. c0b1245 - Pág. 2

A CARTEIRA PROFISSIONAL

Por menos que pareça e por mais trabalho que de ao interessado, a carteira profissional é um documento indispensável à proteção do trabalhador.

Elemento de qualificação civil e de habilitação profissional, a carteira representa também título originário para a colocação, para a inscrição sindical e, ainda, um instrumento prático do contrato individual de trabalho.

A carteira, pelos lançamentos que recebe, con- figura a história de uma vida. Quem a examinar, logo verá se o portador é um temperamento aqui- etado ou versátil; se ama a profissão escolhida ou ainda não encontrou a própria vocação; se andou de fábrica em fábrica, como uma abelha, ou per- maneceu no mesmo estabelecimento, subindo a es- cala profissional. Pode ser um padrão de honra. Pode ser uma advertência.

(a) **Alexandre Marcondes Filho**



MINISTÉRIO DO TRABALHO
SECRETARIA DE EMPREGO E SALÁRIO

CARTEIRA DE TRABALHO E PREVIDÊNCIA SOCIAL

11392

Série.....

Número.....**11392**



Fotegar Direto



Raquel da Silva

ASSINATURA DO PORTADOR



6 QUALIFICAÇÃO CIVIL

Nome Raimundo Maurício da
Costa

Loc. Nasç. Ribeirão Preto

Est. SP Data 24/09/1959

Filiação José Edino da Costa e
Anna Barreto da Costa

Est. Civil Solteiro Doc. N.º 12.333

Fls. 258 Liv. 33 Reg. Civil CPM

Outro doc.

Situação Militar: Doc.

N.º Órgão Est.

Naturalizado Dec. N.º Em/...../.....

ESTRANGEIROS

Chegada ao Brasil em

Doc. Ident. N.º Exp. em/...../.....

Estado

Obs.

Data Emissão 4/9/79 DRT SP

[Assinatura]
Assinatura do Funcionário

7 ALTERAÇÕES DE IDENTIDADE
(Com relação nome, est. civil e data nasc.)

Nome

Doc.

Nome

Doc.

Nome

Doc.

Est. Civil

Doc.

Est. Civil

Doc.

Nascimento

Doc.



CONTRATO DE TRABALHO

Empregador Alfa dos Santos Amorim

Rua Barcelos Dias 126/203 Nº

Município Resende Est. Rio Janeiro

Esp. do estabelecimento residência

Cargo cozinheira

C.B.O. nº

Data admissão 1º de Jan de 2015

Registro nº Fls/Ficha

Remuneração especificada R\$ 1.000,00 (hum mil reais)

Alfa dos Santos Amorim
Ass. do empregador ou a rôgo c/ test.

1º

2º

Data saída 01 de MARÇO de 19 2016

Alfa dos Santos Amorim
Ass. do empregador ou a rôgo c/ test.

1º

2º

CONTRATO DE TRABALHO 15

Empregador

Rua Nº

Município Est.

Esp. do estabelecimento

Cargo

C.B.O. nº

Data admissão de de 19

Registro nº Fls/Ficha

Remuneração especificada

Ass. do empregador ou a rôgo c/ test.

1º

2º

Data saída de de 19

Ass. do empregador ou a rôgo c/ test.

1º

2º



Resumo Geral

Processo: PLANILHA - EUNICE	Vara:
Reclamante:	Advogado(a):
Reclamada:	Advogado(a):
Admissão: 01/03/2017	Ajuizamento: 15/04/2021
Demissão: 31/01/2021	Cálculo: 15/04/2021

Descrição da Verba	Total da Verba	Valor Corrigido	Juros	Valor Total
Cálculo dos Valores das Horas Extras	27.602,07	27.602,07		27.602,07
Cálculo dos Valores das Horas de Intra jornada	11.861,82	11.861,82		11.861,82
Reflexos no DSR				
<i>Reflexo do(a) Horas Extras no DSR</i>	4.705,13			
Total de DSR	4.705,13	4.705,13		4.705,13
Reflexos nas Férias				
<i>Reflexo do(a) Horas Extras nas Férias</i>	1.623,40			
<i>Reflexo do(a) Salário Base nas Férias</i>	4.533,34			
Total de Férias	6.156,74	6.156,74		6.156,74
Reflexos no 13º Salário				
<i>Reflexo do(a) Horas Extras no 13º Salário</i>	826,18			
<i>Reflexo do(a) Salário Base no 13º Salário</i>	1.983,33			
<i>Valor Já Recebido de 13º Salário</i>	-850,00			
Total de 13º Salário	1.959,51	1.959,51		1.959,51
Reflexos no Aviso Prévio				
<i>Reflexo do(a) Horas Extras no Aviso Prévio</i>	847,93			
<i>Reflexo do(a) Salário Base no Aviso Prévio</i>	2.210,00			
Total de Aviso Prévio	3.057,93	3.057,93		3.057,93
Reflexos no Saldo de Salário				
<i>Reflexo do(a) Salário Base no Saldo de Salário</i>	1.700,00			
<i>Valor Já Recebido de Saldo de Salário</i>	-500,00			
Total de Saldo de Salário	1.200,00	1.200,00		1.200,00
Sub-Total	56.543,20	56.543,20		56.543,20
FGTS	10.307,65	10.307,65		10.307,65
Multa do FGTS (40,00 % sobre 10.307,65 (10.307,65 + 0,00 de correção monetária))	4.123,06	4.123,06		4.123,06
Sub-Total	70.973,91	70.973,91		70.973,91
Multa do Artigo 467 da CLT	8.248,62	8.248,62		8.248,62
Multa do Artigo 477 da CLT	1.700,00	1.700,00		1.700,00
(=) Total Devido ao Reclamante	80.922,53	80.922,53		80.922,53
(=) Total Devido do Processo	80.922,53	80.922,53		80.922,53



Alexandre Lacerda
Advogado Trabalhista**Parâmetros do Cálculo**

Processo: PLANILHA - EUNICE

Vara:

Reclamante:

Advogado(a):

Reclamada:

Advogado(a):

Admissão: 01/03/2017

Prescrição: 01/03/2017

Demissão: 31/01/2021

Ajuizamento: 15/04/2021

Data do Cálculo: 15/04/2021

Motivo da Rescisão: Sem Justa Causa

Feridos: Considerar Todos os Dias No Cálculo

Dias para D.S.R.: Dom

Aviso Prévio: Indenizado **Valor Já Recebido: 0,00**

Cálculo das H. Extras: Calcular Horas Extras e Reflexos



Salário Base / Diferenças Salariais

Data	Salário Base	Valor Recebido	Diferença	Correção (%)	Valor Corrigido
03/2017	1.700,00 *	1.700,00	0,00	0,00000	0,00
04/2017	1.700,00	1.700,00	0,00	0,00000	0,00
05/2017	1.700,00	1.700,00	0,00	0,00000	0,00
06/2017	1.700,00	1.700,00	0,00	0,00000	0,00
07/2017	1.700,00	1.700,00	0,00	0,00000	0,00
08/2017	1.700,00	1.700,00	0,00	0,00000	0,00
09/2017	1.700,00	1.700,00	0,00	0,00000	0,00
10/2017	1.700,00	1.700,00	0,00	0,00000	0,00
11/2017	1.700,00	1.700,00	0,00	0,00000	0,00
12/2017	1.700,00	1.700,00	0,00	0,00000	0,00
01/2018	1.700,00	1.700,00	0,00	0,00000	0,00
02/2018	1.700,00	1.700,00	0,00	0,00000	0,00
03/2018	1.700,00	1.700,00	0,00	0,00000	0,00
04/2018	1.700,00	1.700,00	0,00	0,00000	0,00
05/2018	1.700,00	1.700,00	0,00	0,00000	0,00
06/2018	1.700,00	1.700,00	0,00	0,00000	0,00
07/2018	1.700,00	1.700,00	0,00	0,00000	0,00
08/2018	1.700,00	1.700,00	0,00	0,00000	0,00
09/2018	1.700,00	1.700,00	0,00	0,00000	0,00
10/2018	1.700,00	1.700,00	0,00	0,00000	0,00
11/2018	1.700,00	1.700,00	0,00	0,00000	0,00
12/2018	1.700,00	1.700,00	0,00	0,00000	0,00
01/2019	1.700,00	1.700,00	0,00	0,00000	0,00
02/2019	1.700,00	1.700,00	0,00	0,00000	0,00
03/2019	1.700,00	1.700,00	0,00	0,00000	0,00
04/2019	1.700,00	1.700,00	0,00	0,00000	0,00
05/2019	1.700,00	1.700,00	0,00	0,00000	0,00
06/2019	1.700,00	1.700,00	0,00	0,00000	0,00
07/2019	1.700,00	1.700,00	0,00	0,00000	0,00
08/2019	1.700,00	1.700,00	0,00	0,00000	0,00
09/2019	1.700,00	1.700,00	0,00	0,00000	0,00
10/2019	1.700,00	1.700,00	0,00	0,00000	0,00
11/2019	1.700,00	1.700,00	0,00	0,00000	0,00
12/2019	1.700,00	1.700,00	0,00	0,00000	0,00
01/2020	1.700,00	1.700,00	0,00	0,00000	0,00
02/2020	1.700,00	1.700,00	0,00	0,00000	0,00
03/2020	1.700,00	1.700,00	0,00	0,00000	0,00
04/2020	1.700,00	1.700,00	0,00	0,00000	0,00
05/2020	1.700,00	1.700,00	0,00	0,00000	0,00
06/2020	1.700,00	1.700,00	0,00	0,00000	0,00
07/2020	1.700,00	1.700,00	0,00	0,00000	0,00
08/2020	1.700,00	1.700,00	0,00	0,00000	0,00
09/2020	1.700,00	1.700,00	0,00	0,00000	0,00
10/2020	1.700,00	1.700,00	0,00	0,00000	0,00
11/2020	1.700,00	1.700,00	0,00	0,00000	0,00
12/2020	1.700,00	1.700,00	0,00	0,00000	0,00
01/2021	0,00	0,00	0,00	0,00000	0,00
Totais:	78.200,00	78.200,00	0,00		0,00

* Valor calculado proporcional ao nº de dias na admissão/prescrição/demissão

Obs.: No mês da demissão os valores foram impressos zerados pois o saldo de salário foi calculado no relatório das verbas rescisórias



Cálculo dos Valores das Horas de Intra Jornada

Data	Valor da Hora	Horas Normais Com Adicionais	Valor das Horas de Intra Jornada	Valor Recebido	Diferença	Correção (%)	Valor Corrigido
03/2017	7,73	34,50	266,69	0,00	266,69	0,00000	266,69
04/2017	7,73	30,00	231,90	0,00	231,90	0,00000	231,90
05/2017	7,73	34,50	266,69	0,00	266,69	0,00000	266,69
06/2017	7,73	33,00	255,09	0,00	255,09	0,00000	255,09
07/2017	7,73	31,50	243,50	0,00	243,50	0,00000	243,50
08/2017	7,73	34,50	266,69	0,00	266,69	0,00000	266,69
09/2017	7,73	31,50	243,50	0,00	243,50	0,00000	243,50
10/2017	7,73	33,00	255,09	0,00	255,09	0,00000	255,09
11/2017	7,73	33,00	255,09	0,00	255,09	0,00000	255,09
12/2017	7,73	31,50	243,50	0,00	243,50	0,00000	243,50
01/2018	7,73	34,50	266,69	0,00	266,69	0,00000	266,69
02/2018	7,73	30,00	231,90	0,00	231,90	0,00000	231,90
03/2018	7,73	33,00	255,09	0,00	255,09	0,00000	255,09
04/2018	7,73	31,50	243,50	0,00	243,50	0,00000	243,50
05/2018	7,73	34,50	266,69	0,00	266,69	0,00000	266,69
06/2018	7,73	31,50	243,50	0,00	243,50	0,00000	243,50
07/2018	7,73	33,00	255,09	0,00	255,09	0,00000	255,09
08/2018	7,73	34,50	266,69	0,00	266,69	0,00000	266,69
09/2018	7,73	30,00	231,90	0,00	231,90	0,00000	231,90
10/2018	7,73	34,50	266,69	0,00	266,69	0,00000	266,69
11/2018	7,73	33,00	255,09	0,00	255,09	0,00000	255,09
12/2018	7,73	31,50	243,50	0,00	243,50	0,00000	243,50
01/2019	7,73	34,50	266,69	0,00	266,69	0,00000	266,69
02/2019	7,73	30,00	231,90	0,00	231,90	0,00000	231,90
03/2019	7,73	31,50	243,50	0,00	243,50	0,00000	243,50
04/2019	7,73	33,00	255,09	0,00	255,09	0,00000	255,09
05/2019	7,73	34,50	266,69	0,00	266,69	0,00000	266,69
06/2019	7,73	30,00	231,90	0,00	231,90	0,00000	231,90
07/2019	7,73	34,50	266,69	0,00	266,69	0,00000	266,69
08/2019	7,73	33,00	255,09	0,00	255,09	0,00000	255,09
09/2019	7,73	31,50	243,50	0,00	243,50	0,00000	243,50
10/2019	7,73	34,50	266,69	0,00	266,69	0,00000	266,69
11/2019	7,73	31,50	243,50	0,00	243,50	0,00000	243,50
12/2019	7,73	33,00	255,09	0,00	255,09	0,00000	255,09
01/2020	7,73	34,50	266,69	0,00	266,69	0,00000	266,69
02/2020	7,73	30,00	231,90	0,00	231,90	0,00000	231,90
03/2020	7,73	33,00	255,09	0,00	255,09	0,00000	255,09
04/2020	7,73	33,00	255,09	0,00	255,09	0,00000	255,09
05/2020	7,73	31,50	243,50	0,00	243,50	0,00000	243,50
06/2020	7,73	33,00	255,09	0,00	255,09	0,00000	255,09
07/2020	7,73	34,50	266,69	0,00	266,69	0,00000	266,69
08/2020	7,73	31,50	243,50	0,00	243,50	0,00000	243,50
09/2020	7,73	33,00	255,09	0,00	255,09	0,00000	255,09
10/2020	7,73	33,00	255,09	0,00	255,09	0,00000	255,09
11/2020	7,73	31,50	243,50	0,00	243,50	0,00000	243,50
12/2020	7,73	34,50	266,69	0,00	266,69	0,00000	266,69
01/2021	7,73	31,50	243,50	0,00	243,50	0,00000	243,50
Totais:			11.861,82	0,00	11.861,82		11.861,82



Cálculo dos Valores das Horas Extras

Data	Horas Normais Com		Valor das		Diferença	Correção (%)	Valor Corrigido
	Valor da Hora	Adicionais	Horas Extras	Valor Recebido			
03/2017	7,73	60,750	469,60	0,00	469,60	0,00000	469,60
04/2017	7,73	84,375	652,22	0,00	652,22	0,00000	652,22
05/2017	7,73	67,500	521,78	0,00	521,78	0,00000	521,78
06/2017	7,73	67,500	521,78	0,00	521,78	0,00000	521,78
07/2017	7,73	84,375	652,22	0,00	652,22	0,00000	652,22
08/2017	7,73	67,500	521,78	0,00	521,78	0,00000	521,78
09/2017	7,73	67,500	521,78	0,00	521,78	0,00000	521,78
10/2017	7,73	84,375	652,22	0,00	652,22	0,00000	652,22
11/2017	7,73	67,500	521,78	0,00	521,78	0,00000	521,78
12/2017	7,73	84,375	652,22	0,00	652,22	0,00000	652,22
01/2018	7,73	67,500	521,78	0,00	521,78	0,00000	521,78
02/2018	7,73	67,500	521,78	0,00	521,78	0,00000	521,78
03/2018	7,73	67,500	521,78	0,00	521,78	0,00000	521,78
04/2018	7,73	84,375	652,22	0,00	652,22	0,00000	652,22
05/2018	7,73	67,500	521,78	0,00	521,78	0,00000	521,78
06/2018	7,73	67,500	521,78	0,00	521,78	0,00000	521,78
07/2018	7,73	84,375	652,22	0,00	652,22	0,00000	652,22
08/2018	7,73	67,500	521,78	0,00	521,78	0,00000	521,78
09/2018	7,73	84,375	652,22	0,00	652,22	0,00000	652,22
10/2018	7,73	67,500	521,78	0,00	521,78	0,00000	521,78
11/2018	7,73	67,500	521,78	0,00	521,78	0,00000	521,78
12/2018	7,73	84,375	652,22	0,00	652,22	0,00000	652,22
01/2019	7,73	67,500	521,78	0,00	521,78	0,00000	521,78
02/2019	7,73	67,500	521,78	0,00	521,78	0,00000	521,78
03/2019	7,73	84,375	652,22	0,00	652,22	0,00000	652,22
04/2019	7,73	67,500	521,78	0,00	521,78	0,00000	521,78
05/2019	7,73	67,500	521,78	0,00	521,78	0,00000	521,78
06/2019	7,73	84,375	652,22	0,00	652,22	0,00000	652,22
07/2019	7,73	67,500	521,78	0,00	521,78	0,00000	521,78
08/2019	7,73	67,500	521,78	0,00	521,78	0,00000	521,78
09/2019	7,73	84,375	652,22	0,00	652,22	0,00000	652,22
10/2019	7,73	67,500	521,78	0,00	521,78	0,00000	521,78
11/2019	7,73	67,500	521,78	0,00	521,78	0,00000	521,78
12/2019	7,73	84,375	652,22	0,00	652,22	0,00000	652,22
01/2020	7,73	67,500	521,78	0,00	521,78	0,00000	521,78
02/2020	7,73	67,500	521,78	0,00	521,78	0,00000	521,78
03/2020	7,73	84,375	652,22	0,00	652,22	0,00000	652,22
04/2020	7,73	67,500	521,78	0,00	521,78	0,00000	521,78
05/2020	7,73	84,375	652,22	0,00	652,22	0,00000	652,22
06/2020	7,73	67,500	521,78	0,00	521,78	0,00000	521,78
07/2020	7,73	67,500	521,78	0,00	521,78	0,00000	521,78
08/2020	7,73	84,375	652,22	0,00	652,22	0,00000	652,22
09/2020	7,73	67,500	521,78	0,00	521,78	0,00000	521,78
10/2020	7,73	67,500	521,78	0,00	521,78	0,00000	521,78
11/2020	7,73	84,375	652,22	0,00	652,22	0,00000	652,22
12/2020	7,73	67,500	521,78	0,00	521,78	0,00000	521,78
01/2021	7,73	202,500	1.565,33	0,00	1.565,33	0,00000	1.565,33
Totais:		3570,750	27.602,07	0,00	27.602,07		27.602,07



Reflexos nos DSR

Valor da Verba	Dias Úteis	Valor a Integrar	Nº DSR	Valor Devido	Recebido	Diferença	Correção (%)	Valor Corrigido
03/2017								
Horas Extras								
469,60	27	17,39	4	69,56				
Totais:				69,56	0,00	69,56	0,00000	69,56
04/2017								
Horas Extras								
652,22	25	26,09	5	130,45				
Totais:				130,45	0,00	130,45	0,00000	130,45
05/2017								
Horas Extras								
521,78	27	19,33	4	77,32				
Totais:				77,32	0,00	77,32	0,00000	77,32
06/2017								
Horas Extras								
521,78	26	20,07	4	80,28				
Totais:				80,28	0,00	80,28	0,00000	80,28
07/2017								
Horas Extras								
652,22	26	25,09	5	125,45				
Totais:				125,45	0,00	125,45	0,00000	125,45
08/2017								
Horas Extras								
521,78	27	19,33	4	77,32				
Totais:				77,32	0,00	77,32	0,00000	77,32
09/2017								
Horas Extras								
521,78	26	20,07	4	80,28				
Totais:				80,28	0,00	80,28	0,00000	80,28
10/2017								
Horas Extras								
652,22	26	25,09	5	125,45				
Totais:				125,45	0,00	125,45	0,00000	125,45
11/2017								
Horas Extras								
521,78	26	20,07	4	80,28				
Totais:				80,28	0,00	80,28	0,00000	80,28
12/2017								
Horas Extras								
652,22	26	25,09	5	125,45				
Totais:				125,45	0,00	125,45	0,00000	125,45
01/2018								
Horas Extras								
521,78	27	19,33	4	77,32				
Totais:				77,32	0,00	77,32	0,00000	77,32
02/2018								
Horas Extras								
521,78	24	21,74	4	86,96				
Totais:				86,96	0,00	86,96	0,00000	86,96
03/2018								
Horas Extras								
521,78	27	19,33	4	77,32				
Totais:				77,32	0,00	77,32	0,00000	77,32
04/2018								



Reflexos nos DSR

Valor da Verba	Dias Úteis	Valor a Integrar	Nº DSR	Valor Devido	Recebido	Diferença	Correção (%)	Valor Corrigido
Horas Extras								
652,22	25	26,09	5	130,45				
Totais:				130,45	0,00	130,45	0,00000	130,45
05/2018								
Horas Extras								
521,78	27	19,33	4	77,32				
Totais:				77,32	0,00	77,32	0,00000	77,32
06/2018								
Horas Extras								
521,78	26	20,07	4	80,28				
Totais:				80,28	0,00	80,28	0,00000	80,28
07/2018								
Horas Extras								
652,22	26	25,09	5	125,45				
Totais:				125,45	0,00	125,45	0,00000	125,45
08/2018								
Horas Extras								
521,78	27	19,33	4	77,32				
Totais:				77,32	0,00	77,32	0,00000	77,32
09/2018								
Horas Extras								
652,22	25	26,09	5	130,45				
Totais:				130,45	0,00	130,45	0,00000	130,45
10/2018								
Horas Extras								
521,78	27	19,33	4	77,32				
Totais:				77,32	0,00	77,32	0,00000	77,32
11/2018								
Horas Extras								
521,78	26	20,07	4	80,28				
Totais:				80,28	0,00	80,28	0,00000	80,28
12/2018								
Horas Extras								
652,22	26	25,09	5	125,45				
Totais:				125,45	0,00	125,45	0,00000	125,45
01/2019								
Horas Extras								
521,78	27	19,33	4	77,32				
Totais:				77,32	0,00	77,32	0,00000	77,32
02/2019								
Horas Extras								
521,78	24	21,74	4	86,96				
Totais:				86,96	0,00	86,96	0,00000	86,96
03/2019								
Horas Extras								
652,22	26	25,09	5	125,45				
Totais:				125,45	0,00	125,45	0,00000	125,45
04/2019								
Horas Extras								
521,78	26	20,07	4	80,28				
Totais:				80,28	0,00	80,28	0,00000	80,28
05/2019								



Reflexos nos DSR

Valor da Verba	Dias Úteis	Valor a Integrar	Nº DSR	Valor Devido	Recebido	Diferença	Correção (%)	Valor Corrigido
Horas Extras								
521,78	27	19,33	4	77,32				
Totais:				77,32	0,00	77,32	0,00000	77,32
06/2019								
Horas Extras								
652,22	25	26,09	5	130,45				
Totais:				130,45	0,00	130,45	0,00000	130,45
07/2019								
Horas Extras								
521,78	27	19,33	4	77,32				
Totais:				77,32	0,00	77,32	0,00000	77,32
08/2019								
Horas Extras								
521,78	27	19,33	4	77,32				
Totais:				77,32	0,00	77,32	0,00000	77,32
09/2019								
Horas Extras								
652,22	25	26,09	5	130,45				
Totais:				130,45	0,00	130,45	0,00000	130,45
10/2019								
Horas Extras								
521,78	27	19,33	4	77,32				
Totais:				77,32	0,00	77,32	0,00000	77,32
11/2019								
Horas Extras								
521,78	26	20,07	4	80,28				
Totais:				80,28	0,00	80,28	0,00000	80,28
12/2019								
Horas Extras								
652,22	26	25,09	5	125,45				
Totais:				125,45	0,00	125,45	0,00000	125,45
01/2020								
Horas Extras								
521,78	27	19,33	4	77,32				
Totais:				77,32	0,00	77,32	0,00000	77,32
02/2020								
Horas Extras								
521,78	25	20,87	4	83,48				
Totais:				83,48	0,00	83,48	0,00000	83,48
03/2020								
Horas Extras								
652,22	26	25,09	5	125,45				
Totais:				125,45	0,00	125,45	0,00000	125,45
04/2020								
Horas Extras								
521,78	26	20,07	4	80,28				
Totais:				80,28	0,00	80,28	0,00000	80,28
05/2020								
Horas Extras								
652,22	26	25,09	5	125,45				
Totais:				125,45	0,00	125,45	0,00000	125,45
06/2020								



Reflexos nos DSR

Valor da Verba	Dias Úteis	Valor a Integrar	Nº DSR	Valor Devido	Recebido	Diferença	Correção (%)	Valor Corrigido
Horas Extras								
521,78	26	20,07	4	80,28				
Totais:				80,28	0,00	80,28	0,00000	80,28
07/2020								
Horas Extras								
521,78	27	19,33	4	77,32				
Totais:				77,32	0,00	77,32	0,00000	77,32
08/2020								
Horas Extras								
652,22	26	25,09	5	125,45				
Totais:				125,45	0,00	125,45	0,00000	125,45
09/2020								
Horas Extras								
521,78	26	20,07	4	80,28				
Totais:				80,28	0,00	80,28	0,00000	80,28
10/2020								
Horas Extras								
521,78	27	19,33	4	77,32				
Totais:				77,32	0,00	77,32	0,00000	77,32
11/2020								
Horas Extras								
652,22	25	26,09	5	130,45				
Totais:				130,45	0,00	130,45	0,00000	130,45
12/2020								
Horas Extras								
521,78	27	19,33	4	77,32				
Totais:				77,32	0,00	77,32	0,00000	77,32
01/2021								
Horas Extras								
1.565,33	26	60,21	5	301,05				
Totais:				301,05	0,00	301,05	0,00000	301,05
Totais Gerais:				4.705,13	0,00	4.705,13		4.705,13



Verbas Rescisórias

Férias

Descrição	Valor Devido	Valor Recebido	Diferença	Correção (%)	Valor Corrigido
03/2018 (Goçadas) (30 dias) (Proporção = 12/12)					Período Aquisitivo: 03/2017 a 02/2018
Salário Base	1.700,00				
1/3 Sobre Salário Base	566,67				
Horas Extras (Média de Horas = 72,56 (Divisor = 12) x Valor da Hora = 7,73)	560,89				
1/3 Sobre Horas Extras	186,96				
Totais:	3.014,52	0,00	3.014,52	0,00000	3.014,52*
<i>* Valor das férias somente para o cálculo dos reflexos, ou seja, o mesmo não será somado ao cálculo</i>					
03/2019 (Goçadas) (30 dias) (Proporção = 12/12)					Período Aquisitivo: 03/2018 a 02/2019
Salário Base	1.700,00				
1/3 Sobre Salário Base	566,67				
Horas Extras (Média de Horas = 73,13 (Divisor = 12) x Valor da Hora = 7,73)	565,29				
1/3 Sobre Horas Extras	188,43				
Totais:	3.020,39	0,00	3.020,39	0,00000	3.020,39*
<i>* Valor das férias somente para o cálculo dos reflexos, ou seja, o mesmo não será somado ao cálculo</i>					
03/2020 (Goçadas) (30 dias) (Proporção = 12/12)					Período Aquisitivo: 03/2019 a 02/2020
Salário Base	1.700,00				
1/3 Sobre Salário Base	566,67				
Horas Extras (Média de Horas = 73,13 (Divisor = 12) x Valor da Hora = 7,73)	565,29				
1/3 Sobre Horas Extras	188,43				
Totais:	3.020,39	0,00	3.020,39	0,00000	3.020,39
01/2021 (Indenizadas) (30 dias) (Proporção = 12/12)					Período Aquisitivo: 02/2020 a 01/2021
Salário Base	1.700,00				
1/3 Sobre Salário Base	566,67				
Horas Extras (Média de Horas = 84,38 (Divisor = 12) x Valor da Hora = 7,73)	652,26				
1/3 Sobre Horas Extras	217,42				
Totais:	3.136,35	0,00	3.136,35	0,00000	3.136,35
Totais das Férias:	12.191,65	0,00	12.191,65		6.156,74

13º Salário

Descrição	Valor Devido	Valor Recebido	Diferença	Correção (%)	Valor Corrigido
12/2017 (Proporção = 10/12)					
Salário Base	1.416,67				
Horas Extras (Média de Horas = 73,58 (Divisor = 10) x Valor da Hora = 7,73)	473,98				
Totais:	1.890,65	0,00	1.890,65	0,00000	1.890,65*
<i>* Valor do 13º salário somente para o cálculo dos reflexos, ou seja, o mesmo não será somado ao cálculo</i>					
12/2018 (Proporção = 12/12)					
Salário Base	1.700,00				
Horas Extras (Média de Horas = 73,13 (Divisor = 12) x Valor da Hora = 7,73)	565,29				
Totais:	2.265,29	0,00	2.265,29	0,00000	2.265,29*
<i>* Valor do 13º salário somente para o cálculo dos reflexos, ou seja, o mesmo não será somado ao cálculo</i>					
12/2019 (Proporção = 12/12)					
Salário Base	1.700,00				
Horas Extras (Média de Horas = 73,13 (Divisor = 12) x Valor da Hora = 7,73)	565,29				
Totais:	2.265,29	0,00	2.265,29	0,00000	2.265,29*
<i>* Valor do 13º salário somente para o cálculo dos reflexos, ou seja, o mesmo não será somado ao cálculo</i>					



Verbas Rescisórias

12/2020		(Proporção = 12/12)				
Salário Base	1.700,00					
Horas Extras (Média de Horas = 73,13 (Divisor = 12) x Valor da Hora = 7,73)	565,29					
Totais:	2.265,29	850,00	1.415,29	0,00000	1.415,29	
01/2021		(Proporção = 2/12)				
Salário Base	283,33					
Horas Extras (Média de Horas = 202,50 (Divisor = 1) x Valor da Hora = 7,73)	260,89					
Totais:	544,22	0,00	544,22	0,00000	544,22	
Totais do 13º Salário:	9.230,74	850,00	8.380,74		1.959,51	

Aviso Prévio

Descrição	Valor Devido	Valor Recebido	Diferença	Correção (%)	Valor Corrigido
01/2021		(39 dias)			
Salário Base	2.210,00				
Horas Extras (Média de Horas = 84,38 (Divisor = 12) x Valor da Hora = 7,73)	847,93				
Totais:	3.057,93	0,00	3.057,93	0,00000	3.057,93
Totais do Aviso Prévio:	3.057,93	0,00	3.057,93		3.057,93

Saldo de Salário

Descrição	Valor Devido	Valor Recebido	Diferença	Correção (%)	Valor Corrigido
01/2021					
Saldo de Salário (1.700,00 x 31 dia(s) / 31 dias)	1.700,00				
Totais:	1.700,00	500,00	1.200,00	0,00000	1.200,00
Totais das Verbas Rescisórias:	26.180,32	1.350,00	24.830,32		12.374,18



FGTS

	Remuneração	Alíquota	F.G.T.S.	Valor Recebido	Diferença	Correção (%)	Valor Corrigido
03/2017							
	1.700,00	(Salário Base / Diferenças Salariais)					
	469,60	(Horas Extras)					
Totais:	2.169,60	8,00 %	173,57	0,00	173,57	0,00000	173,57
04/2017							
	1.700,00	(Salário Base / Diferenças Salariais)					
	652,22	(Horas Extras)					
Totais:	2.352,22	8,00 %	188,18	0,00	188,18	0,00000	188,18
05/2017							
	1.700,00	(Salário Base / Diferenças Salariais)					
	521,78	(Horas Extras)					
Totais:	2.221,78	8,00 %	177,74	0,00	177,74	0,00000	177,74
06/2017							
	1.700,00	(Salário Base / Diferenças Salariais)					
	521,78	(Horas Extras)					
Totais:	2.221,78	8,00 %	177,74	0,00	177,74	0,00000	177,74
07/2017							
	1.700,00	(Salário Base / Diferenças Salariais)					
	652,22	(Horas Extras)					
Totais:	2.352,22	8,00 %	188,18	0,00	188,18	0,00000	188,18
08/2017							
	1.700,00	(Salário Base / Diferenças Salariais)					
	521,78	(Horas Extras)					
Totais:	2.221,78	8,00 %	177,74	0,00	177,74	0,00000	177,74
09/2017							
	1.700,00	(Salário Base / Diferenças Salariais)					
	521,78	(Horas Extras)					
Totais:	2.221,78	8,00 %	177,74	0,00	177,74	0,00000	177,74
10/2017							
	1.700,00	(Salário Base / Diferenças Salariais)					
	652,22	(Horas Extras)					
Totais:	2.352,22	8,00 %	188,18	0,00	188,18	0,00000	188,18
11/2017							
	1.700,00	(Salário Base / Diferenças Salariais)					
	521,78	(Horas Extras)					
Totais:	2.221,78	8,00 %	177,74	0,00	177,74	0,00000	177,74
12/2017							
	1.700,00	(Salário Base / Diferenças Salariais)					
	652,22	(Horas Extras)					
	1.890,65	(13º Salário)					
Totais:	4.242,87	8,00 %	339,43	0,00	339,43	0,00000	339,43
01/2018							
	1.700,00	(Salário Base / Diferenças Salariais)					
	521,78	(Horas Extras)					
Totais:	2.221,78	8,00 %	177,74	0,00	177,74	0,00000	177,74
02/2018							
	1.700,00	(Salário Base / Diferenças Salariais)					
	521,78	(Horas Extras)					
Totais:	2.221,78	8,00 %	177,74	0,00	177,74	0,00000	177,74
03/2018							
	1.700,00	(Salário Base / Diferenças Salariais)					
	521,78	(Horas Extras)					



FGTS

	Remuneração	Alíquota	F.G.T.S.	Valor Recebido	Diferença	Correção (%)	Valor Corrigido
	3.014,52 (Férias)						
Totais:	5.236,30	8,00 %	418,90	0,00	418,90	0,00000	418,90
04/2018	1.700,00 (Salário Base / Diferenças Salariais)						
	652,22 (Horas Extras)						
Totais:	2.352,22	8,00 %	188,18	0,00	188,18	0,00000	188,18
05/2018	1.700,00 (Salário Base / Diferenças Salariais)						
	521,78 (Horas Extras)						
Totais:	2.221,78	8,00 %	177,74	0,00	177,74	0,00000	177,74
06/2018	1.700,00 (Salário Base / Diferenças Salariais)						
	521,78 (Horas Extras)						
Totais:	2.221,78	8,00 %	177,74	0,00	177,74	0,00000	177,74
07/2018	1.700,00 (Salário Base / Diferenças Salariais)						
	652,22 (Horas Extras)						
Totais:	2.352,22	8,00 %	188,18	0,00	188,18	0,00000	188,18
08/2018	1.700,00 (Salário Base / Diferenças Salariais)						
	521,78 (Horas Extras)						
Totais:	2.221,78	8,00 %	177,74	0,00	177,74	0,00000	177,74
09/2018	1.700,00 (Salário Base / Diferenças Salariais)						
	652,22 (Horas Extras)						
Totais:	2.352,22	8,00 %	188,18	0,00	188,18	0,00000	188,18
10/2018	1.700,00 (Salário Base / Diferenças Salariais)						
	521,78 (Horas Extras)						
Totais:	2.221,78	8,00 %	177,74	0,00	177,74	0,00000	177,74
11/2018	1.700,00 (Salário Base / Diferenças Salariais)						
	521,78 (Horas Extras)						
Totais:	2.221,78	8,00 %	177,74	0,00	177,74	0,00000	177,74
12/2018	1.700,00 (Salário Base / Diferenças Salariais)						
	652,22 (Horas Extras)						
	2.265,29 (13º Salário)						
Totais:	4.617,51	8,00 %	369,40	0,00	369,40	0,00000	369,40
01/2019	1.700,00 (Salário Base / Diferenças Salariais)						
	521,78 (Horas Extras)						
Totais:	2.221,78	8,00 %	177,74	0,00	177,74	0,00000	177,74
02/2019	1.700,00 (Salário Base / Diferenças Salariais)						
	521,78 (Horas Extras)						
Totais:	2.221,78	8,00 %	177,74	0,00	177,74	0,00000	177,74
03/2019	1.700,00 (Salário Base / Diferenças Salariais)						
	652,22 (Horas Extras)						
	3.020,39 (Férias)						



FGTS

	Remuneração	Alíquota	F.G.T.S.	Valor Recebido	Diferença	Correção (%)	Valor Corrigido
Totais:	5.372,61	8,00 %	429,81	0,00	429,81	0,00000	429,81
04/2019	1.700,00 (Salário Base / Diferenças Salariais)						
	521,78 (Horas Extras)						
Totais:	2.221,78	8,00 %	177,74	0,00	177,74	0,00000	177,74
05/2019	1.700,00 (Salário Base / Diferenças Salariais)						
	521,78 (Horas Extras)						
Totais:	2.221,78	8,00 %	177,74	0,00	177,74	0,00000	177,74
06/2019	1.700,00 (Salário Base / Diferenças Salariais)						
	652,22 (Horas Extras)						
Totais:	2.352,22	8,00 %	188,18	0,00	188,18	0,00000	188,18
07/2019	1.700,00 (Salário Base / Diferenças Salariais)						
	521,78 (Horas Extras)						
Totais:	2.221,78	8,00 %	177,74	0,00	177,74	0,00000	177,74
08/2019	1.700,00 (Salário Base / Diferenças Salariais)						
	521,78 (Horas Extras)						
Totais:	2.221,78	8,00 %	177,74	0,00	177,74	0,00000	177,74
09/2019	1.700,00 (Salário Base / Diferenças Salariais)						
	652,22 (Horas Extras)						
Totais:	2.352,22	8,00 %	188,18	0,00	188,18	0,00000	188,18
10/2019	1.700,00 (Salário Base / Diferenças Salariais)						
	521,78 (Horas Extras)						
Totais:	2.221,78	8,00 %	177,74	0,00	177,74	0,00000	177,74
11/2019	1.700,00 (Salário Base / Diferenças Salariais)						
	521,78 (Horas Extras)						
Totais:	2.221,78	8,00 %	177,74	0,00	177,74	0,00000	177,74
12/2019	1.700,00 (Salário Base / Diferenças Salariais)						
	652,22 (Horas Extras)						
	2.265,29 (13º Salário)						
Totais:	4.617,51	8,00 %	369,40	0,00	369,40	0,00000	369,40
01/2020	1.700,00 (Salário Base / Diferenças Salariais)						
	521,78 (Horas Extras)						
Totais:	2.221,78	8,00 %	177,74	0,00	177,74	0,00000	177,74
02/2020	1.700,00 (Salário Base / Diferenças Salariais)						
	521,78 (Horas Extras)						
Totais:	2.221,78	8,00 %	177,74	0,00	177,74	0,00000	177,74
03/2020	1.700,00 (Salário Base / Diferenças Salariais)						
	652,22 (Horas Extras)						
	3.020,39 (Férias)						
Totais:	5.372,61	8,00 %	429,81	0,00	429,81	0,00000	429,81



FGTS

	Remuneração	Alíquota	F.G.T.S.	Valor Recebido	Diferença	Correção (%)	Valor Corrigido
04/2020	1.700,00 (Salário Base / Diferenças Salariais)						
	521,78 (Horas Extras)						
Totais:	2.221,78	8,00 %	177,74	0,00	177,74	0,00000	177,74
05/2020	1.700,00 (Salário Base / Diferenças Salariais)						
	652,22 (Horas Extras)						
Totais:	2.352,22	8,00 %	188,18	0,00	188,18	0,00000	188,18
06/2020	1.700,00 (Salário Base / Diferenças Salariais)						
	521,78 (Horas Extras)						
Totais:	2.221,78	8,00 %	177,74	0,00	177,74	0,00000	177,74
07/2020	1.700,00 (Salário Base / Diferenças Salariais)						
	521,78 (Horas Extras)						
Totais:	2.221,78	8,00 %	177,74	0,00	177,74	0,00000	177,74
08/2020	1.700,00 (Salário Base / Diferenças Salariais)						
	652,22 (Horas Extras)						
Totais:	2.352,22	8,00 %	188,18	0,00	188,18	0,00000	188,18
09/2020	1.700,00 (Salário Base / Diferenças Salariais)						
	521,78 (Horas Extras)						
Totais:	2.221,78	8,00 %	177,74	0,00	177,74	0,00000	177,74
10/2020	1.700,00 (Salário Base / Diferenças Salariais)						
	521,78 (Horas Extras)						
Totais:	2.221,78	8,00 %	177,74	0,00	177,74	0,00000	177,74
11/2020	1.700,00 (Salário Base / Diferenças Salariais)						
	652,22 (Horas Extras)						
Totais:	2.352,22	8,00 %	188,18	0,00	188,18	0,00000	188,18
12/2020	1.700,00 (Salário Base / Diferenças Salariais)						
	521,78 (Horas Extras)						
	2.265,29 (13º Salário)						
Totais:	4.487,07	8,00 %	358,97	0,00	358,97	0,00000	358,97
01/2021	1.565,33 (Horas Extras)						
	544,22 (13º Salário)						
	3.057,93 (Aviso Prévio)						
	1.700,00 (Saldo de Salário)						
Totais:	6.867,48	8,00 %	549,40	0,00	549,40	0,00000	549,40
Totais Gerais:	128.846,04		10.307,65	0,00	10.307,65		10.307,65
			Multa do FGTS (40,00 % sobre 10.307,65 (10.307,65 + 0,00 de correção monetária)):				4.123,06



Cálculo da(s) Multa(s)

Multa do Artigo 467 da CLT

Descrição	Valor da Verba	(%)	Corrigido	Juros	Total da Multa
Férias	6.156,74				
13º Salário	1.959,51				
Aviso Prévio	3.057,93				
Saldo de Salário	1.200,00				
Multa do FGTS	4.123,06				
	16.497,24	50,0000	8.248,62	0,00	8.248,62

Multa do Artigo 477 da CLT

Descrição	Valor da Verba		Corrigido	Juros	Total da Multa
Valor Definido Manualmente	1.700,00				
	1.700,00		1.700,00	0,00	1.700,00
			Total Geral:		9.948,62





PODER JUDICIÁRIO
JUSTIÇA DO TRABALHO
TRIBUNAL REGIONAL DO TRABALHO DA 1ª REGIÃO
1ª VARA DO TRABALHO DE RESENDE
ATOrd 0100183-81.2021.5.01.0521
RECLAMANTE: EUNICE MARIA DA SILVA
RECLAMADO: OLGA DOS SANTOS AMORIM

DESPACHO PJe-JT

Vistos e etc.

Tendo em vista a necessidade de se manter o isolamento social entre as pessoas, bem como com objetivo de imprimir maior celeridade ao presente processo, com fulcro no art 6º do Ato nº 11 /GCGJT, de 23 de abril de 2020, ficam tomadas as seguintes providências:

Deverá a parte RECLAMADA ser CITADA para apresentar sua contestação no prazo de 15 dias, sem atribuição de sigilo, acompanhada da prova documental que entende pertinente, devendo esclarecer, na própria defesa, se há (ou não) mais provas a produzir, justificando-as.

Cumpre destacar que eventual arguição de exceção de incompetência territorial, prevista no art. 800 da CLT, deverá ser apresentada na própria contestação, na forma prevista no art. 64 do Código de Processo Civil, de aplicação subsidiária.

Para fins de aplicação do art. 467 da CLT será considerada como "data do comparecimento à Justiça do Trabalho" a data da apresentação da contestação.

Após o prazo da ré, fica concedido, desde já, à parte AUTORA o prazo de 10 (dez) dias para manifestar-se sobre a(s) defesa(s) apresentada(s), esclarecendo, nesta mesma petição, se há (ou não) mais provas a produzir, justificando-as.

Transcorridos os prazos acima venham os autos conclusos para análise, ficando as partes cientes de que, **caso seja necessária a produção de prova pericial**, deverão apresentar, desde já, quesitos, bem como indicar assistentes técnicos, caso queiram.

Independentemente da fase processual em que esteja o processo, fica facultada a apresentação de termo de conciliação firmado diretamente entre as partes e seus procuradores.

Por fim, urge salientar que a utilização da expressão "pretende a parte produzir todos os meios de prova admitidos em direito" não será aceita, por ser genérica, não atendendo a determinação supra e que a não delimitação/especificação dos meios de provas importará na perda da produção destas, sendo reputada encerrada a instrução processual.

Por economia e celeridade processuais, por intermédio deste, fica(m) a(s) parte(s) devidamente notificada(s).

RESENDE/RJ, 16 de abril de 2021.

RODRIGO DIAS PEREIRA
Juiz do Trabalho Titular



Assinado eletronicamente por: RODRIGO DIAS PEREIRA - Juntado em: 16/04/2021 15:38:46 - 320c953
Certificado por TRIBUNAL REGIONAL DO TRABALHO DA 1A REGIAO:02578421000120
<https://pje.trt1.jus.br/pjekz/validacao/21041612300453300000129697444?instancia=1>
Número do processo: 0100183-81.2021.5.01.0521
Número do documento: 21041612300453300000129697444

INTIMAÇÃO

Fica V. Sa. intimado para tomar ciência do Despacho ID 320c953 proferido nos autos.

DESPACHO PJe-JT

Vistos e etc.

Tendo em vista a necessidade de se manter o isolamento social entre as pessoas, bem como com objetivo de imprimir maior celeridade ao presente processo, com fulcro no art 6º do Ato nº 11 /GCGJT, de 23 de abril de 2020, ficam tomadas as seguintes providências:

Deverá a parte RECLAMADA ser CITADA para apresentar sua contestação no prazo de 15 dias, sem atribuição de sigilo, acompanhada da prova documental que entende pertinente, devendo esclarecer, na própria defesa, se há (ou não) mais provas a produzir, justificando-as.

Cumprе destacar que eventual arguição de exceção de incompetência territorial, prevista no art. 800 da CLT, deverá ser apresentada na própria contestação, na forma prevista no art. 64 do Código de Processo Civil, de aplicação subsidiária.

Para fins de aplicação do art. 467 da CLT será considerada como "data do comparecimento à Justiça do Trabalho" a data da apresentação da contestação.

Após o prazo da ré, fica concedido, desde já, à parte AUTORA o prazo de 10 (dez) dias para manifestar-se sobre a(s) defesa(s) apresentada(s), esclarecendo, nesta mesma petição, se há (ou não) mais provas a produzir, justificando-as.

Transcorridos os prazos acima venham os autos conclusos para análise, ficando as partes cientes de que, **caso seja necessária a produção de prova pericial**, deverão apresentar, desde já, quesitos, bem como indicar assistentes técnicos, caso queiram.

Independentemente da fase processual em que esteja o processo, fica facultada a apresentação de termo de conciliação firmado diretamente entre as partes e seus procuradores.

Por fim, urge salientar que a utilização da expressão "pretende a parte produzir todos os meios de prova admitidos em direito" não será aceita, por ser genérica, não atendendo a determinação supra e que a não delimitação/especificação dos meios de provas importará na perda da produção destas, sendo reputada encerrada a instrução processual.

Por economia e celeridade processuais, por intermédio deste, fica(m) a(s) parte(s) devidamente notificada(s).

RESENDE/RJ, 16 de abril de 2021.

RODRIGO DIAS PEREIRA
Juiz do Trabalho Titular



Assinado eletronicamente por: RODRIGO DIAS PEREIRA - Juntado em: 16/04/2021 15:39:46 - 6478774
Certificado por TRIBUNAL REGIONAL DO TRABALHO DA 1A REGIAO:02578421000120
<https://pje.trt1.jus.br/pjekz/validacao/21041615384644900000129720540?instancia=1>
Número do processo: 0100183-81.2021.5.01.0521
Número do documento: 21041615384644900000129720540



PODER JUDICIÁRIO
JUSTIÇA DO TRABALHO
TRIBUNAL REGIONAL DO TRABALHO DA 1ª REGIÃO
1ª VARA DO TRABALHO DE RESENDE
ATOrd 0100183-81.2021.5.01.0521
RECLAMANTE: EUNICE MARIA DA SILVA
RECLAMADO: OLGA DOS SANTOS AMORIM

DESTINATÁRIO(S): OLGA DOS SANTOS AMORIM
AVENIDA MARCILIO DIAS , 126, Apartamento 203 (Edifício Ouro Preto),
JARDIM JALISCO, RESENDE/RJ - CEP: 27510-080

NOTIFICAÇÃO PJe

Fica(m) o(s) destinatário(s) acima indicado(s) notificado(s) para ciência de despacho de id 320c953 , transcrito em partes:

Deverá a parte RECLAMADA apresentar sua contestação no prazo de 15 dias, sem atribuição de sigilo acompanhada da prova documental que entende pertinente, contados da publicação desta decisão, devendo esclarecer, na própria defesa, se há (ou não) mais provas a produzir, justificando-as. Cumpre destacar que eventual arguição de exceção de incompetência territorial, prevista no art. 800 da CLT, deverá ser apresentada na própria contestação, na forma prevista no art. 64 do Código de Processo Civil, de aplicação subsidiária. Para fins de aplicação do art. 467 da CLT será considerada como "data do comparecimento à Justiça do Trabalho" a data da apresentação da contestação. Independentemente da fase processual em que esteja o processo, fica facultada a apresentação de termo de conciliação firmado diretamente entre as partes e seus procuradores.

Em caso de dúvida, acesse a página:

<http://www.trt1.jus.br/processo-judicial-eletronico>

NAO APAGAR NENHUM CARACTERE DESTA LINHA. ESTE DOCUMENTO SERA ENVIADO VIA ECARTA.

RESENDE/RJ, 16 de abril de 2021.

DIEGO DE OLIVEIRA PEREIRA
Secretário de Audiência



Assinado eletronicamente por: DIEGO DE OLIVEIRA PEREIRA - Juntado em: 16/04/2021 16:20:46 - ba18b2b
<https://pje.trt1.jus.br/pjekz/validacao/21041616204382500000129726399?instancia=1>
Número do processo: 0100183-81.2021.5.01.0521
Número do documento: 21041616204382500000129726399



PODER JUDICIÁRIO
JUSTIÇA DO TRABALHO
TRIBUNAL REGIONAL DO TRABALHO DA 1ª REGIÃO
1ª VARA DO TRABALHO DE RESENDE
ATOrd 0100183-81.2021.5.01.0521
RECLAMANTE: EUNICE MARIA DA SILVA
RECLAMADO: OLGA DOS SANTOS AMORIM

DESPACHO PJe-JT

Vistos e etc.

Tendo em vista que a ré não apresentou contestação, a fim de evitar nulidade processual, reitera-se a intimação de id ba18b2b no endereço constante do cadastro INFOJUD, anexando-o nos autos.

RESENDE/RJ, 16 de junho de 2021.

RODRIGO DIAS PEREIRA
Juiz do Trabalho Titular



Assinado eletronicamente por: RODRIGO DIAS PEREIRA - Juntado em: 16/06/2021 12:15:36 - b000624
<https://pje.trt1.jus.br/pjekz/validacao/21061612151310400000133562138?instancia=1>
Número do processo: 0100183-81.2021.5.01.0521
Número do documento: 21061612151310400000133562138



PODER JUDICIÁRIO
JUSTIÇA DO TRABALHO
TRIBUNAL REGIONAL DO TRABALHO DA 1ª REGIÃO
1ª VARA DO TRABALHO DE RESENDE
ATOrd 0100183-81.2021.5.01.0521
RECLAMANTE: EUNICE MARIA DA SILVA
RECLAMADO: OLGA DOS SANTOS AMORIM

Certifico que, nesta data, realizei consulta ao convênio Infojud e localizei o mesmo endereço da ré, a saber, Av. Marcílio Dias, 126, apto 203, Jardim Jalisco, Resende-RJ, que anexo neste momento. Faço conclusos.

RESENDE/RJ, 17 de junho de 2021.

SIMONE APARECIDA DUARTE DE CARVALHO ZANETTE
Assessor



LOCALIZAR SERVIÇO

Alterar perfil de acesso

Você tem novas mensagens

INFORMAÇÕES AO JUDICIÁRIO - Consulta de Informações Cadastrais

CPF: 723.711.107-87
Nome Completo: OLGA DOS SANTOS AMORIM
Nome da Mãe: MARIA DA GLORIA SALGADO DOS SANTOS
Data de Nascimento: 06/12/1930
Título de Eleitor: 0078867680310
Endereço: AV MARCILIO DIAS 126 APT 203 JARDIM JALISCO
CEP: 27510-080
Município: RESENDE
UF: RJ

[Voltar](#)



PODER JUDICIÁRIO
 JUSTIÇA DO TRABALHO
 TRIBUNAL REGIONAL DO TRABALHO DA 1ª REGIÃO
 1ª VARA DO TRABALHO DE RESENDE
ATOrd 0100183-81.2021.5.01.0521
 RECLAMANTE: EUNICE MARIA DA SILVA
 RECLAMADO: OLGA DOS SANTOS AMORIM

CERTIDÃO PJe

Certifico que em consulta ao sistema E-carta verifiquei que a notificação da reclamada, Id ba18b2b, foi positiva, conforme comprovante abaixo:

Detalhes do objeto BH259360993BR								
Imprimir								
Data do evento	Descrição		Cidade/UF					
07/05/2021 13:32	Objeto entregue ao destinatário		RESENDE / RJ					
07/05/2021 10:24	Objeto saiu para entrega ao destinatário		RESENDE / RJ					
20/04/2021 11:02	Objeto postado		/ BR					

Pesquisar

Data de envio	Data de entrega	Processo	ID PJe	Objeto	Status do Objeto	Destinatário	Órgão Julgador	PDF
16/04/2021	07/05/2021	0100183-81.2021.5.01.0521	ba18b2b	BH259360993BR	Objeto entregue ao destinatário	OLGA DOS SANTOS AMORIM	1ª Vara do Trabalho de Resende	

Faço os autos conclusos ao M.M. Juiz do Trabalho.

Resende/ RJ, 21 de junho de 2021.

Marcella F. A. V. Neves

DESPACHO - PJe

Tendo em vista que não houve apresentação de defesa pela ré, com o fito de evitar arguição de nulidade do feito em razão do disposto no art. 335 do CPC, de aplicação subsidiária ao processo do trabalho, determino a **designação de audiência UNA TELEPRESENCIAL**, pela plataforma ZOOM, oportunidade em que a ré poderá apresentar defesa.

Intimem-se as partes, sendo a parte autora, por diário oficial, e a(s) ré(s), **via postal, no endereço válido constante nos autos, ora certificado acima**. Providencie a secretaria.

No dia e horário a serem designados, os advogados e as partes deverão acessar o *link* da sala única de audiência para ingressar na sessão virtual: **<https://trt1-jus-br.zoom.us/my/vt01res?pwd=UTJrLzNxbFJpRmxTc1REQ1IrVlFxZz09>**, utilizando-se de notebook, computador ou celular que tenha webcam, de preferência com fone de ouvido que possua microfone para evitar ruídos externos.

ID da reunião: 534 238 1681

Senha de acesso: 369571

ASSIM, DEVERÃO OS ADVOGADOS REPASSAR PARA SEUS CONSTITUINTES O LINK ACIMA.

Facultam-se às partes requerer, **no prazo de 60 dias ANTERIORES À AUDIÊNCIA**, a produção de prova testemunhal, sendo certo que, caso seja necessária a intimação das testemunhas, deverão apresentar rol, contendo nome completo, CPF, endereço completo (inclusive com CEP), **e-mail e telefone de contato**, sob pena de, não o fazendo, assumirem o risco de trazer suas testemunhas independentemente de intimação e conseqüente perda da prova.

RESENDE/RJ, 21 de junho de 2021.

RODRIGO DIAS PEREIRA
Juiz do Trabalho Titular



Assinado eletronicamente por: RODRIGO DIAS PEREIRA - Juntado em: 21/06/2021 14:31:36 - a06ac6a
Certificado por TRIBUNAL REGIONAL DO TRABALHO DA 1A REGIAO:02578421000120
<https://pje.trt1.jus.br/pjekz/validacao/21062112065619700000133848137?instancia=1>
Número do processo: 0100183-81.2021.5.01.0521
Número do documento: 21062112065619700000133848137



PODER JUDICIÁRIO
 JUSTIÇA DO TRABALHO
 TRIBUNAL REGIONAL DO TRABALHO DA 1ª REGIÃO
 1ª VARA DO TRABALHO DE RESENDE
ATOrd 0100183-81.2021.5.01.0521
 RECLAMANTE: EUNICE MARIA DA SILVA
 RECLAMADO: OLGA DOS SANTOS AMORIM

DESTINATÁRIO(S): EUNICE MARIA DA SILVA

Tomar ciência da designação de audiência UNA TELEPRESENCIAL, pela plataforma ZOOM, oportunidade em que a ré poderá apresentar defesa.

Una por videoconferência - Sala "01VT/RES": 21/07/2021 14:20
1ª Vara do Trabalho de Resende

No dia e horário supramencionados, os advogados e as partes deverão acessar o *link* da sala única de audiência para ingressar na sessão virtual: **<https://trt1-jus-br.zoom.us/my/vt01res?pwd=UTJrLzNxbFJpRmxTclREQ1IrVlFxZz09>**, utilizando-se de notebook, computador ou celular que tenha webcam, de preferência com fone de ouvido que possua microfone para evitar ruídos externos.

ID da reunião: 534 238 1681

Senha de acesso: 369571

ASSIM, DEVERÃO OS ADVOGADOS REPASSAR PARA SEUS CONSTITUINTES O LINK ACIMA.

RESENDE/RJ, 24 de junho de 2021.



DIEGO DE OLIVEIRA PEREIRA
 Assinado eletronicamente por: DIEGO DE OLIVEIRA PEREIRA - Juntado em: 24/06/2021 11:30:56 - 26c3148
<https://pje.trt1.jus.br/pjekz/validacao/21062411305284200000134138102?instancia=1>
 Número do processo: 0100183-81.2021.5.01.0521
 Número do documento: 21062411305284200000134138102



PODER JUDICIÁRIO
 JUSTIÇA DO TRABALHO
 TRIBUNAL REGIONAL DO TRABALHO DA 1ª REGIÃO
 1ª VARA DO TRABALHO DE RESENDE
ATOrd 0100183-81.2021.5.01.0521
 RECLAMANTE: EUNICE MARIA DA SILVA
 RECLAMADO: OLGA DOS SANTOS AMORIM

DESTINATÁRIO(S): OLGA DOS SANTOS AMORIM
AVENIDA MARCILIO DIAS , 126, Apartamento 203 (Edifício Ouro Preto),
JARDIM JALISCO, RESENDE/RJ - CEP: 27510-080

NOTIFICAÇÃO PJe

Tomar ciência da designação de audiência **UNA TELEPRESENCIAL**, pela plataforma ZOOM, oportunidade em que a ré poderá apresentar defesa.

Una por videoconferência - Sala "01VT/RES": 21/07/2021 14:20
1ª Vara do Trabalho de Resende

No dia e horário supramencionados, os advogados e as partes deverão acessar o *link* da sala única de audiência para ingressar na sessão virtual: **<https://trt1-jus-br.zoom.us/my/vt01res?pwd=UTJrLzNxbFJpRmxTc1REQ1IrVlFzZz09>**, utilizando-se de notebook, computador ou celular que tenha webcam, de preferência com fone de ouvido que possua microfone para evitar ruídos externos.

ID da reunião: 534 238 1681

Senha de acesso: 369571

ASSIM, DEVERÃO OS ADVOGADOS REPASSAR PARA SEUS CONSTITUINTES O LINK ACIMA.

NAO APAGAR NENHUM CARACTERE DESTA LINHA. ESTE DOCUMENTO SERA
 ENVIADO VIA ECARTA.

RESENDE/RJ, 24 de junho de 2021.

DIEGO DE OLIVEIRA PEREIRA
Secretário de Audiência



Assinado eletronicamente por: DIEGO DE OLIVEIRA PEREIRA - Juntado em: 24/06/2021 11:30:56 - 25b4088
<https://pje.trt1.jus.br/pjekz/validacao/21062411305307600000134138103?instancia=1>
Número do processo: 0100183-81.2021.5.01.0521
Número do documento: 21062411305307600000134138103

AO MM. JUÍZO DA VARA DO TRABALHO DE RESENDE-RJ.**Autos de n°: 0100183-81.2021.5.01.0521**

EUNICE MARIA DA SILVA, qualificada nos autos da **RECLAMAÇÃO TRABALHISTA** supramencionados, em que contende com **OLGA DOS SANTOS AMORIM**, também já qualificada, vem, perante esse d. Juízo, por meio de sua procuradora infra assinada, requerer a oitiva das testemunhas abaixo diretamente na vara do trabalho, em razão do retorno parcial das audiências presenciais..

•••••••••••••••••••• **JOSIE PINTO BARBOSA**, inscrita no CPF sob o n° 054.007.517-50, residente na Rua Professor Rubens Balieiro, n° 41, Novo Surubi, Resende/RJ, CEP: 27.512-130.

•••••••••••••••••••• **JARDILINA DE CARVALHO SILVA DE LIMA**- inscrita no CPF sob o n° 280.560.863-15, residente na Rua da Torre, n° 216, Novo Surubi, Resende-RJ. CEP: 27.512-112.

Termos em que,

Pede deferimento.

Resende-RJ, 30 de junho de 2021.

RAQUEL DA SILVA NOGUEIRA

OAB/RJ 180.735





PODER JUDICIÁRIO
 JUSTIÇA DO TRABALHO
 TRIBUNAL REGIONAL DO TRABALHO DA 1ª REGIÃO
 1ª VARA DO TRABALHO DE RESENDE
ATOrd 0100183-81.2021.5.01.0521
 RECLAMANTE: EUNICE MARIA DA SILVA
 RECLAMADO: OLGA DOS SANTOS AMORIM

Nos termos do art.19 do ATO CONJUNTO N.06/2021, fica autorizado o cumprimento eletrônico do presente mandado e, em caso de insucesso, determina-se, desde já, o cumprimento de forma presencial, a partir da "Etapa 2".

MANDADO DE INTIMAÇÃO - PJe

DESTINATÁRIO/LOCAL DA DILIGÊNCIA: JOSIE PINTO BARBOSA
RUA QUATRO , 41, Rua Professor Rubens Balieiro, NOVO SURUBI, RESENDE
/RJ - CEP: 27512-130

Telefone:

Email:

O/A MM. Juiz(a) RODRIGO DIAS PEREIRA da 1ª Vara do Trabalho de Resende, no uso de suas atribuições legais, MANDA ao Sr. Oficial de Justiça a quem este for distribuído que, em seu cumprimento, *o qual pode se dar de forma eletrônica (art 4º, a, Ato Conjunto 13/2020)*, dirija-se ao endereço acima indicado ou de forma e, sendo aí, **INTIME** a testemunha acima indicada para comparecer à audiência no dia, horário e local abaixo indicados, observando as instruções que se seguem:

Una por videoconferência - Sala "01VT/RES": 21/07/2021 14:20
1ª Vara do Trabalho de Resende

No dia e horário a serem designados, os advogados e as partes deverão acessar o link da sala única de audiência para ingressar na

sessão virtual: [https://trt1-jus-br.zoom.us/my/vt01res?,
pwd=UTJrLzNxbFJpRmxTc1REQ1IrVlFxZz09](https://trt1-jus-br.zoom.us/my/vt01res?pwd=UTJrLzNxbFJpRmxTc1REQ1IrVlFxZz09), utilizando-se de notebook, computador ou celular que tenha webcam, de preferência com fone de ouvido que possua microfone para evitar ruídos externos.

ID da reunião: 534 238 1681

Senha de acesso: 369571

Fica ciente de que deverá trazer sua carteira de trabalho ou outro documento de identidade, a fim de prestar depoimento, como TESTEMUNHA, no processo acima indicado.

O não atendimento à presente intimação implicará em condução coercitiva, com auxílio de força policial, se necessária, além de multa prevista em lei.

Havendo necessidade, ou se forem opostos obstáculos ao cumprimento do presente mandado, fica o Oficial de Justiça autorizado a solicitar auxílio da força policial e a dar cumprimento à presente ordem excepcionalmente aos domingos, feriados e após as 20 horas. Cumpra-se na forma e sob as penas da lei.

ATENÇÃO:

1) **É expressamente proibido o ingresso, circulação e permanência de pessoas armadas nos prédios da Justiça do Trabalho no Estado do Rio de Janeiro.**

2) **Em caso de dúvida, acesse a página:**

<http://www.trt1.jus.br/processo-judicial-eletronico>

Por determinação do(a) MM. Juiz(a) desta unidade, o presente mandado foi expedido e assinado pelo usuário abaixo (art. 250, VI, CPC).

RESENDE/RJ, 02 de julho de 2021.

SIMONE APARECIDA DUARTE DE CARVALHO ZANETTE

Assessor



Assinado eletronicamente por: SIMONE APARECIDA DUARTE DE CARVALHO ZANETTE - Juntado em: 02/07/2021 14:27:01 - b4a56df
<https://pje.trt1.jus.br/pjekz/validacao/21070214264310600000134713781?instancia=1>
Número do processo: 0100183-81.2021.5.01.0521
Número do documento: 21070214264310600000134713781



PODER JUDICIÁRIO
 JUSTIÇA DO TRABALHO
 TRIBUNAL REGIONAL DO TRABALHO DA 1ª REGIÃO
 1ª VARA DO TRABALHO DE RESENDE
ATOrd 0100183-81.2021.5.01.0521
 RECLAMANTE: EUNICE MARIA DA SILVA
 RECLAMADO: OLGA DOS SANTOS AMORIM

Nos termos do art.19 do ATO CONJUNTO N.06/2021, fica autorizado o cumprimento eletrônico do presente mandado e, em caso de insucesso, determina-se, desde já, o cumprimento de forma presencial, a partir da "Etapa 2".

MANDADO DE INTIMAÇÃO - PJe

DESTINATÁRIO/LOCAL DA DILIGÊNCIA: JARDILINA DE CARVALHO SILVA DE LIMA

DA TORRE, 216, CASA, NOVO SURUBI, RESENDE/RJ - CEP: 27512-112

Telefone:

Email:

O/A MM. Juiz(a) RODRIGO DIAS PEREIRA da 1ª Vara do Trabalho de Resende, no uso de suas atribuições legais, MANDA ao Sr. Oficial de Justiça a quem este for distribuído que, em seu cumprimento, *o qual pode se dar de forma eletrônica (art 4º, a, Ato Conjunto 13/2020)*, dirija-se ao endereço acima indicado ou de forma e, sendo aí, **INTIME** a testemunha acima indicada para comparecer à audiência no dia, horário e local abaixo indicados, observando as instruções que se seguem:

Una por videoconferência - Sala "01VT/RES": 21/07/2021 14:20

1ª Vara do Trabalho de Resende

No dia e horário a serem designados, os advogados e as partes deverão acessar o link da sala única de audiência para ingressar na

sessão virtual: [https://trt1-jus-br.zoom.us/my/vt01res?,
pwd=UTJrLzNxbFJpRmxTc1REQ1IrVlFxZz09](https://trt1-jus-br.zoom.us/my/vt01res?pwd=UTJrLzNxbFJpRmxTc1REQ1IrVlFxZz09), utilizando-se de notebook, computador ou celular que tenha webcam, de preferência com fone de ouvido que possua microfone para evitar ruídos externos.

ID da reunião: 534 238 1681

Senha de acesso: 369571

Fica ciente de que deverá trazer sua carteira de trabalho ou outro documento de identidade, a fim de prestar depoimento, como TESTEMUNHA, no processo acima indicado.

O não atendimento à presente intimação implicará em condução coercitiva, com auxílio de força policial, se necessária, além de multa prevista em lei.

Havendo necessidade, ou se forem opostos obstáculos ao cumprimento do presente mandado, fica o Oficial de Justiça autorizado a solicitar auxílio da força policial e a dar cumprimento à presente ordem excepcionalmente aos domingos, feriados e após as 20 horas. Cumpra-se na forma e sob as penas da lei.

ATENÇÃO:

1) **É expressamente proibido o ingresso, circulação e permanência de pessoas armadas nos prédios da Justiça do Trabalho no Estado do Rio de Janeiro.**

2) **Em caso de dúvida, acesse a página:**

<http://www.trt1.jus.br/processo-judicial-eletronico>

Por determinação do(a) MM. Juiz(a) desta unidade, o presente mandado foi expedido e assinado pelo usuário abaixo (art. 250, VI, CPC).

RESENDE/RJ, 02 de julho de 2021.

SIMONE APARECIDA DUARTE DE CARVALHO ZANETTE

Assessor



Assinado eletronicamente por: SIMONE APARECIDA DUARTE DE CARVALHO ZANETTE - Juntado em: 02/07/2021 14:27:01 - fd1e03a
<https://pje.trt1.jus.br/pjekz/validacao/21070214264328500000134713782?instancia=1>
Número do processo: 0100183-81.2021.5.01.0521
Número do documento: 21070214264328500000134713782



PODER JUDICIÁRIO
 JUSTIÇA DO TRABALHO
 TRIBUNAL REGIONAL DO TRABALHO DA 1ª REGIÃO
ATOrd 0100183-81.2021.5.01.0521
 RECLAMANTE: EUNICE MARIA DA SILVA
 RECLAMADO: OLGA DOS SANTOS AMORIM

ID do mandado: {VAL \$idMandado}

Destinatário: {VAL \$nomeDestinatarioMandado}

CERTIDÃO DE DEVOLUÇÃO DE MANDADO

CERTIDÃO DE DEVOLUÇÃO DE MANDADO

ID do mandado: b4a56df

Destinatário: JOSIE PINTO BARBOSA

Certifico e dou fé, que em cumprimento ao presente Mandado, dirigi-me à Rua Professor Rubens Balieiro, 41, Novo Surubi, Resende/RJ e, sendo aí INTIMEI **JOSIE PINTO BARBOSA**, sobre todo o conteúdo do presente Mandado, tendo a mesma recebido a contrafé e exarado o seu ciente.

Sendo assim, recolho o presente Mandado e mantenho-me à disposição para ulteriores determinações.

Resende, 06 de julho de 2021

AUDREY BATISTA SPERLE

Oficial de Justiça Avaliador Federal



Assinado eletronicamente por: AUDREY CARDOSO BATISTA - Juntado em: 06/07/2021 18:31:38 - 8b537af
<https://pje.trt1.jus.br/pjekz/validacao/21070618313456100000134825147?instancia=1>
 Número do processo: 0100183-81.2021.5.01.0521
 Número do documento: 21070618313456100000134825147



PODER JUDICIÁRIO
 JUSTIÇA DO TRABALHO
 TRIBUNAL REGIONAL DO TRABALHO DA 1ª REGIÃO
ATOrd 0100183-81.2021.5.01.0521
 RECLAMANTE: EUNICE MARIA DA SILVA
 RECLAMADO: OLGA DOS SANTOS AMORIM

ID do mandado: {VAL \$idMandado}

Destinatário: {VAL \$nomeDestinatarioMandado}

CERTIDÃO DE DEVOLUÇÃO DE MANDADO

CERTIDÃO DE DEVOLUÇÃO DE MANDADO

ID do mandado: fd1e03a

Destinatário: JARDILINA DE CARVALHO SILVA DE LIMA

Certifico e dou fé, que em cumprimento ao presente Mandado, entrei em contato com a Sra. **JARDILINA DE CARVALHO SILVA DE LIMA**, por meio do aplicativo “What’sApp” (24 981420348) e, sendo aí a **INTIMEI**, sobre todo o conteúdo do presente Mandado, tendo a mesma recebido a contrafé e exarado o seu ciente eletronicamente.

Ressalta-se que, obtive o numero de telefone da mesma, por meio de pesquisas e encaminhei mensagem para a testemunha em 05/07/2021, às 15h33min. A mesma me respondeu no mesmo dia às 15h49min e às 20h27, momento em que informou que conseguiu abrir o arquivo com o presente Mandado.

Insta salientar, que o cumprimento remoto desta diligencia foi autorizada pelo Ato Conjunto n.º 10/2021, do Egrégio Tribunal do Trabalho da 1ª Região /RJ.

Sendo assim, recolho o presente Mandado e mantenho-me à disposição para ulteriores determinações.

Resende, 05 de julho de 2021

AUDREY BATISTA SPERLE

Oficial de Justiça Avaliador Federal



Assinado eletronicamente por: AUDREY CARDOSO BATISTA - Juntado em: 06/07/2021 18:36:35 - 2d871bd
<https://pje.trt1.jus.br/pjekz/validacao/21070618363064900000134825926?instancia=1>
Número do processo: 0100183-81.2021.5.01.0521
Número do documento: 21070618363064900000134825926



PODER JUDICIÁRIO
 JUSTIÇA DO TRABALHO
 TRIBUNAL REGIONAL DO TRABALHO DA 1ª REGIÃO
 1ª Vara do Trabalho de Resende
 ATOrd 0100183-81.2021.5.01.0521
 RECLAMANTE: EUNICE MARIA DA SILVA
 RECLAMADO: OLGA DOS SANTOS AMORIM

ATA DE AUDIÊNCIA

Em 21 de julho de 2021, na sala de sessões da MM. 1ª Vara do Trabalho de Resende, sob a direção do(a) Exmo(a). Sr(a). Juiz(a) do Trabalho RODRIGO DIAS PEREIRA, realizou-se audiência relativa à Ação Trabalhista - Rito Ordinário número 0100183-81.2021.5.01.0521, supramencionada.

Às 14:44, aberta a audiência, foram apregoadas as partes.

Presente a parte autora EUNICE MARIA DA SILVA, pessoalmente, acompanhado(a) de seu(a) advogado(a), Dr(a). RAQUEL DA SILVA NOGUEIRA, OAB 180735/RJ.

Presente a parte ré OLGA DOS SANTOS AMORIM, representado(a) pelo (a) representante legal Sr.(a) Luiz Carlos dos Santos Amorim, desacompanhado(a) de advogado(a).

Inicialmente, cabe salientar que esta audiência poderá ser gravada pela ferramenta ZOOM, plataforma de videoconferência autorizada pelo CNJ, sendo que não haverá divulgação das imagens sem consentimento prévio dos participantes desse ato.

Os depoimentos colhidos nessa assentada ficarão disponíveis no PJe mídias, razão pela qual não há necessidade da transcrição desses, nos termos do art. 2º da Resolução nº 105 do CNJ, datada de 06.04.2010, mas apenas do registro dos atos praticados, conforme disposto no § 3º do art. 2º do Ato 11/2020 da CGJT.

Poderão as partes, caso necessário, no prazo de 05 dias, juntar ao processo os documentos faltantes para a regularização da respectiva representação processual.

Recusada a conciliação.

Compareceu a ré, acompanhada de seu filho, apresentando a seguinte defesa: " que deve apenas o FGTS para a autora, uma vez que pagou as demais verbas; que o rompimento do contrato se deu por iniciativa da autora no dia

29.11.2020, uma semana antes da ré completar 90 anos; que todos os feriados laborados foram pagos no valor de R\$ 100,00; que a autora entrava às 07hs e saía às 16hs, com folgas aos sábados e domingos, com intervalo intrajornada de 1 hora; que quando a autora trabalhava 1 ou 2 horas a mais também recebia o valor correspondente; que pagou os valores correspondentes ao 13º e às férias; que com relação às férias era variado, às vezes a autora tirava 20 dias e vendia 10 ou vice-versa; que todos os pagamentos eram feitos em espécie; que a autora recebeu, no primeiro ano, R\$ 1.100,00 e , a partir do 2ª ano, recebeu R\$1.200,00 , no terceiro ano, R\$1.500,00 e no último ano R\$ 1.700,00; que não fez pagamento por ocasião da rescisão em razão de estar com dificuldades financeiras; que normalmente faz o pagamento do salário no começo do mês seguinte; que pactuou com a autora pagar as verbas rescisórias de forma parcelada, começando a fazê-lo no mês de janeiro; que ficou pendente o 13º, tendo o depoente pago aos poucos, em valores de R\$ 1.000,00 por mês, tendo a última parcela sido paga em maio, devendo apenas o FGTS.

Sem mais provas a serem produzidas, encerra-se a instrução.

Em razões finais, reportaram-se as partes aos elementos constantes dos autos, permanecendo inconciliáveis.

Venham os autos conclusos para julgamento.

Adiado o feito "sine die" para sentença.

Cientes a(s) parte(s) e o(s)advogado(s) presentes.

Encerrada a audiência às 15h08min .

As partes presentes acompanharam os termos da Ata de audiência, nada tendo a reclamar ou a impugnar em relação a sua redação. Eventual erro material que conste deverá ser comunicado por quaisquer das partes no prazo de 48 horas.

RODRIGO DIAS PEREIRA
Juiz(a) do Trabalho



Assinado eletronicamente por: RODRIGO DIAS PEREIRA - Juntado em: 21/07/2021 15:47:58 - cdcc633
Certificado por TRIBUNAL REGIONAL DO TRABALHO DA 1A REGIAO:02578421000120
<https://pje.trt1.jus.br/pjekz/validacao/21072115415066100000135831935?instancia=1>
Número do processo: 0100183-81.2021.5.01.0521
Número do documento: 21072115415066100000135831935

ência.



PODER JUDICIÁRIO
JUSTIÇA DO TRABALHO
TRIBUNAL REGIONAL DO TRABALHO DA 1ª REGIÃO
1ª VARA DO TRABALHO DE RESENDE
ATOrd 0100183-81.2021.5.01.0521
RECLAMANTE: EUNICE MARIA DA SILVA
RECLAMADO: OLGA DOS SANTOS AMORIM

Relatório

PROCESSO Nº 0100183-81.2021.5.01.0521

ATA DE AUDIÊNCIA

Aos **nove** dias do mês de agosto do ano 2.021, às 12h02min, na sala de audiências desta Vara do Trabalho, na presença do MM. Juiz, Dr. RODRIGO DIAS PEREIRA, foram apregoados os litigantes, **EUNICE MARIA DA SILVA**, acionante, **OLGA DOS SANTOS AMORIM**, acionada.

Partes ausentes. A seguir foi proferida a seguinte

Fundamentação

S E N T E N Ç A

Vistos, etc.

Ajuizou a parte autora ação trabalhista em face da ré, pleiteando o pagamento dos pedidos elencados na petição inicial de ID. 7940618. Deu à causa o valor de R\$ 80.922,53.

A ré apresentou contestação oral em audiência (ID. d949ade).

Sem mais provas, encerrou-se a instrução processual.

Em razões finais as partes se reportaram-se aos elementos constantes dos autos.

Sem êxito as propostas conciliatórias, vieram os autos conclusos para prolação da sentença.

MÉRITO

Postulou a parte autora o reconhecimento de vínculo de emprego com a reclamada, alegando ter sido admitida em 01/03/2017, para exercer a função de cuidadora, sendo dispensada imotivadamente em 31/01/2021, com remuneração de R\$1.700,00, sem o devido registro em sua CTPS e sem receber as verbas resilitórias decorrentes.

Alegou, ainda, que não recebeu integralmente o salário do mês trabalhado em janeiro de 2021, recebendo apenas R\$ 500,00, e que não recebeu integralmente o 13º salário de 2020, mas apenas a importância de R\$ 850,00, requerendo, assim, a condenação da reclamada ao pagamento da diferença devida.

A ré contestou o pedido alegando o rompimento do contrato se deu por iniciativa da autora no dia 29.11.2020, uma semana antes da ré completar 90 anos, que não fez pagamento por ocasião da rescisão em razão de estar com dificuldades financeiras, que a autora recebeu, no primeiro ano, salário mensal de R\$ 1.100,00 e a partir do 2ª ano, recebeu R\$1.200,00, no terceiro ano, R\$1.500,00 e no último ano R\$ 1.700,00.

Admitida a prestação de serviços pela ré, julga-se procedente o pedido para declarar o vínculo de emprego entre as partes, com início em 01/03/2017, pois incontroverso.

Acerca da rescisão, sendo presunção favorável ao empregado a continuidade na prestação de serviços, a teor da Súmula 212 do C.TST, tenho que a parte autora foi dispensada sem justa causa em 31/01/2021, eis que a ré não produziu prova que afastasse tal presunção.

Com relação à remuneração, nos termos do art. 375 do CPC, por meio do qual “o juiz aplicará as regras de experiência comum subministradas pela observação do que ordinariamente acontece”, tem-se por verdadeira a tese defensiva

no sentido de que houve aumento progressivo do salário da autora, sendo em 2017 o valor de R\$ 1.100,00, em 2018 o valor de R\$1.200,00, em 2019 o valor de R\$1.500,00 e 2020 e 2021 o valor de R\$ 1.700,00.

Diante de todo o exposto, percebe-se que a relação mantida entre as partes reúne os elementos fáticos necessários à configuração da relação de emprego, razão pela qual julga-se procedente o pedido da parte autora, ficando reconhecido o vínculo de emprego entre as partes, no período de 01/03/2017 até 11/03/2021, já considerada a projeção do aviso prévio, na função de "cuidadora", com a evolução salarial mencionada no paragrafo anterior.

VERBAS CONTRATUAIS E RESCISÓRIAS

Reconhecido o vínculo de emprego e ausente a prova do pagamento das verbas contratuais e rescisórias do período, ônus que incumbia a ré por ser fato extintivo do direito da autora, a teor do art. 818 da CLT e 373,II do CPC, julgam-se procedentes os pedidos de pagamento das verbas postuladas na inicial quais sejam:

-diferença salarial referente ao mês de janeiro de 2021, no valor de R\$ 1.200,00;

-diferença do 13º salário de 2020, no valor de R\$850,00;

-39 dias de aviso prévio indenizado;

-13º salário proporcional de 2021;

-férias vencidas com acréscimo de 1/3 de 2019/2020 e de 2020/2021;

-FGTS sobre todo o período contratual reconhecido, inclusive da indenização de 40% ante a dispensa sem justa causa;

- indenização substitutiva do seguro desemprego, que deverá ser calculada considerando o período laboral, e o número de parcelas e valores previstos na tabela CODEFAT;

Para o cálculo das verbas rescisórias deverá ser utilizada a última remuneração no valor de R\$1.700,00.

ANOTAÇÃO NA CTPS

Deverá a Ré a anotar a CTPS da Autora com data de admissão em 01/03/2017 e saída em 11/03/2021, nos termos da OJ nº 82 da SDI-1 do C. TST, na função de cuidadora, com remuneração de R\$1.700,00 mensais.

Para possibilitar o cumprimento da referida obrigação de fazer, deverá a Secretaria, após o trânsito em julgado, intimar partes designando dia e hora para comparecimento na Unidade, devendo a autora portar o documento. Se ausente a reclamada, fica a secretaria autorizada a fazê-lo.

MULTA DOS ARTS. 467 E 477, §8º DA CLT

Sendo incontroversas as verbas resilitórias e não quitadas na audiência inaugural, é devido o acréscimo de 50%, conforme previsto no art. 467 da CLT.

Extinto o contrato de trabalho sem que até a presente data tenha sido efetuado o pagamento das verbas resilitórias, restou inobservado o prazo estabelecido no art. 477, § 6º da CLT, sendo, portanto, procedente o pedido de multa prevista no § 8º do mesmo artigo, não importando o fato do vínculo ter sido reconhecido em juízo (Súmula 30 deste E. TRT).

HORAS EXTRAORDINÁRIAS E REFLEXOS

Tendo em vista que a ré não juntou aos autos os controles de frequência, tampouco efetuou prova de jornada diversa da narrada pela autora, nos termos do E. 338 do TST (antiga OJ 306 da SDI-I do TST), deve prevalecer o horário declinado na inicial.

Nesse sentido fixo que a autora laborava de segunda a sexta, das 06h45 às 17h00 até dezembro de 2020 e a partir de janeiro de 2021 passou a trabalhar das 17h00 às 07h00, sem intervalo. Além da jornada semanal desempenhada, considera-se, ainda, que a autora trabalhou dois sábados, das 7h às 17h e dois domingos das 17h às 7h do dia seguinte, no mês de janeiro de 2021, sem intervalo.

Neste contexto, acolhe-se o pedido de horas extraordinárias para condenar a ré ao pagamento do valor correspondente, que deverá ser apurado em liquidação de sentença, por cálculos, observados os parâmetros seguintes:

-considerar como extraordinárias as horas excedentes à oitava diária e quadragésima quarta semanal, sem “bis in idem” (art. 7º, XIII da Constituição da República);

-adicional de 50%;

-devem ser excluídos os períodos de férias e afastamentos, desde que devidamente comprovados nos autos;

-o calendário civil, excluídos os feriados, pois não pedido na inicial;

-divisor 220;

-base de cálculo: evolução salarial definida nesta sentença;

-o descumprimento do intervalo intrajornada, deve ser remunerado o período suprimido (1 hora) com adicional de 50%, cuja natureza é indenizatória, nos termos do art. 71 §4º da CLT;

Por serem habituais, os valores relativos às horas extraordinárias deverão refletir sobre o FGTS acrescido de 40% (E. 63 do TST); aviso prévio (§ 5º do art. 487 da CLT); férias, acrescidas de 1/3 (art. 142, § 5º da CLT); DSR (art. 7º da Lei 605/49 e E. 172); e sobre o 13º salário (E. 45 do TST).

As horas extraordinárias e seus reflexos sobre o DSR e sobre o décimo terceiro salário possuem natureza salarial. Os reflexos sobre as demais verbas possuem natureza jurídica indenizatória. Fica autorizada a dedução de valores pagos a mesmo título a fim de evitar o enriquecimento sem causa do obreiro.

Inaplicável, portanto, a Súmula 437 do C.TST por falta de amparo legal e normativo, sendo certo que Lei 13.467/17 dirimiu a controvérsia a muito instalada deixando claro a natureza indenizatória de tais verbas.

JUROS DE MORA E CORREÇÃO MONETÁRIA

Tendo em vista a decisão proferida pelo Supremo Tribunal Federal nos autos da ADC 58/DF, com eficácia erga omnes e efeito vinculante, os débitos trabalhistas devem ser atualizados de acordo com os mesmos critérios das condenações cíveis em geral, quais sejam, a incidência do IPCA-E na fase pré-judicial e, a partir da citação, a incidência da SELIC (juros e correção monetária).

RECOLHIMENTOS FISCAIS E PREVIDENCIÁRIOS

Os descontos fiscais e previdenciários ficam expressamente autorizados, inclusive a parte que cabe ao reclamante, devendo observar-se, a propósito, os Provimentos 02/93 e 01/96 da Corregedoria Geral da Justiça do Trabalho. Aplicável o Enunciado nº 368 do TST, bem como a OJ 400 da SDI-I do TST.

COMPENSAÇÃO

Fica determinada a compensação dos valores pagos a mesmo título, comprovados documentalmente nos autos, a fim de evitar o enriquecimento sem causa da autora.

GRATUIDADE DE JUSTIÇA

Concede-se o benefício da justiça gratuita, nos termos do § 3º do art. 790 da CLT.

HONORÁRIOS ADVOCATÍCIOS

Nos termos do art. 791-A fica a ré condenada ao pagamento dos honorários advocatícios, arbitrados em 10% sobre o valor da condenação, obtido após a liquidação.

Dispositivo

ANTE AO EXPOSTO, o Juiz do Trabalho da 1ª Vara de Resende julga PROCEDENTES EM PARTE as pretensões de EUNICE MARIA DA SILVA em face de OLGA DOS SANTOS AMORIM, para o fim de, condená-la ao pagamento dos valores correspondentes às verbas deferidas nesta sentença, conforme consta na fundamentação, que passa a fazer parte integrante da presente conclusão. Prazo para cumprimento: oito dias a contar da publicação da presente. Recolhimentos fiscais e previdenciários na forma da fundamentação, inclusive no que se refere à prescrição.

Juros e correção monetária na forma da fundamentação. Custas, pela ré, de R\$ 300,00, calculadas sobre R\$ 15.000,00, valor arbitrado à condenação. Liquidação por cálculos.

Intimem-se as partes.

E para constar, a presente ata foi digitada, seguindo digitalmente assinada nos termos da lei.

RESENDE/RJ, 09 de agosto de 2021.

RODRIGO DIAS PEREIRA
Juiz do Trabalho Titular



Assinado eletronicamente por: RODRIGO DIAS PEREIRA - Juntado em: 09/08/2021 11:59:23 - add74f0
Certificado por TRIBUNAL REGIONAL DO TRABALHO DA 1A REGIAO:02578421000120
<https://pje.trt1.jus.br/pjekz/validacao/21080910251743300000136900533?instancia=1>
Número do processo: 0100183-81.2021.5.01.0521
Número do documento: 21080910251743300000136900533

INTIMAÇÃO

Fica V. Sa. intimado para tomar ciência da Sentença ID add74f0 proferida nos autos, cujo dispositivo consta a seguir:

ANTE AO EXPOSTO, o Juiz do Trabalho da 1ª Vara de Resende julga PROCEDENTES EM PARTE as pretensões de EUNICE MARIA DA SILVA em face de OLGA DOS SANTOS AMORIM, para o fim de, condená-la ao pagamento dos valores correspondentes às verbas deferidas nesta sentença, conforme consta na fundamentação, que passa a fazer parte integrante da presente conclusão. Prazo para cumprimento: oito dias a contar da publicação da presente. Recolhimentos fiscais e previdenciários na forma da fundamentação, inclusive no que se refere à prescrição. Juros e correção monetária na forma da fundamentação. Custas, pela ré, de R\$ 300,00, calculadas sobre R\$ 15.000,00, valor arbitrado à condenação. Liquidação por cálculos.

Intimem-se as partes.

E para constar, a presente ata foi digitada, seguindo digitalmente assinada nos termos da lei.

RODRIGO DIAS PEREIRA
Juiz do Trabalho Titular



Assinado eletronicamente por: RODRIGO DIAS PEREIRA - Juntado em: 09/08/2021 12:00:23 - 33b14d9
Certificado por TRIBUNAL REGIONAL DO TRABALHO DA 1A REGIAO:02578421000120
<https://pje.trt1.jus.br/pjekz/validacao/21080911592289500000136917074?instancia=1>
Número do processo: 0100183-81.2021.5.01.0521
Número do documento: 21080911592289500000136917074



PODER JUDICIÁRIO
 JUSTIÇA DO TRABALHO
 TRIBUNAL REGIONAL DO TRABALHO DA 1ª REGIÃO
 1ª VARA DO TRABALHO DE RESENDE
ATOrd 0100183-81.2021.5.01.0521
 RECLAMANTE: EUNICE MARIA DA SILVA
 RECLAMADO: OLGA DOS SANTOS AMORIM

DESTINATÁRIO(S): OLGA DOS SANTOS AMORIM

**AVENIDA MARCILIO DIAS , 126, Apartamento 203 (Edifício Ouro Preto), JARDIM JALISCO,
 RESENDE/RJ - CEP: 27510-080**

NOTIFICAÇÃO PJe

Fica(m) o(s) destinatário(s) acima indicado(s) notificado(s) para ciência da Sentença de Id add74f0, abaixo transcrito(a) em partes:

ANTE AO EXPOSTO, o Juiz do Trabalho da 1ª Vara de Resende julga PROCEDENTES EM PARTE as pretensões de EUNICE MARIA DA SILVA em face de OLGA DOS SANTOS AMORIM, para o fim de, condená-la ao pagamento dos valores correspondentes às verbas deferidas nesta sentença, conforme consta na fundamentação, que passa a fazer parte integrante da presente conclusão. Prazo para cumprimento: oito dias a contar da publicação da presente. Recolhimentos fiscais e previdenciários na forma da fundamentação, inclusive no que se refere à prescrição. Juros e correção monetária na forma da fundamentação. Custas, pela ré, de R\$ 300,00, calculadas sobre R\$ 15.000,00, valor arbitrado à condenação. Liquidação por cálculos.

Intimem-se as partes.

E para constar, a presente ata foi digitada, seguindo digitalmente assinada nos termos da lei.

Em caso de dúvida, acesse a página:

<http://www.trt1.jus.br/processo-judicial-eletronico>

NAO APAGAR NENHUM CARACTERE DESTA LINHA. ESTE DOCUMENTO SERA ENVIADO VIA ECARTA.

RESENDE/RJ, 10 de agosto de 2021.

SIMONE APARECIDA DUARTE DE CARVALHO ZANETTE
 Assessor



Assinado eletronicamente por: SIMONE APARECIDA DUARTE DE CARVALHO ZANETTE - Juntado em: 10/08/2021 16:34:25 - f6c704f
<https://pje.trt1.jus.br/pjekz/validacao/21081016342217500000137052216?instancia=1>
Número do processo: 0100183-81.2021.5.01.0521
Número do documento: 21081016342217500000137052216



PODER JUDICIÁRIO
JUSTIÇA DO TRABALHO
TRIBUNAL REGIONAL DO TRABALHO DA 1ª REGIÃO
1ª VARA DO TRABALHO DE RESENDE
ATOrd 0100183-81.2021.5.01.0521
RECLAMANTE: EUNICE MARIA DA SILVA
RECLAMADO: OLGA DOS SANTOS AMORIM

CERTIDÃO

Certifico que, em 01/09/2021, decorreu o prazo, sem que houvesse interposição de recurso, tendo a decisão transitado em julgado.

RESENDE/RJ, 08 de setembro de 2021.

ANA PAULA DE BRITO ALBUQUERQUE PEDROSA
Assessor



Assinado eletronicamente por: ANA PAULA DE BRITO ALBUQUERQUE PEDROSA - Juntado em: 08/09/2021 10:01:51 - dd09bc5
Certificado por TRIBUNAL REGIONAL DO TRABALHO DA 1A REGIAO:02578421000120
<https://pje.trt1.jus.br/pjekz/validacao/21090810015063100000138800204?instancia=1>
Número do processo: 0100183-81.2021.5.01.0521
Número do documento: 21090810015063100000138800204



PODER JUDICIÁRIO
 JUSTIÇA DO TRABALHO
 TRIBUNAL REGIONAL DO TRABALHO DA 1ª REGIÃO
 1ª VARA DO TRABALHO DE RESENDE
ATOrd 0100183-81.2021.5.01.0521
 RECLAMANTE: EUNICE MARIA DA SILVA
 RECLAMADO: OLGA DOS SANTOS AMORIM

DESPACHO PJe-JT

Fica designado o dia 23.09.2021 às 15h para comparecimento das partes a esta Unidade, devendo o autor portar o documento e a ré o carimbo respectivo, a fim de que seja realizada a anotação na CTPS do autor, conforme as determinações da sentença. Se ausente a reclamada, fica a secretaria autorizada a fazê-lo.

Intimem-se as partes para apresentação de seus cálculos liquidatórios, inclusive das contribuições previdenciárias incidentes no prazo comum de 10 dias, nos termos do parágrafo 1º do artigo 879 da CLT.

Apresentados os cálculos, remetam-se os autos à contadoria, oportunidade em que este Juízo tornará o julgado líquido.

Liquidado o julgado, na forma do parágrafo 2º do citado dispositivo, às partes para impugnação fundamentada, no prazo comum de 08 dias, **sob pena de preclusão**.

Em havendo impugnação, retornem os autos à contadoria.

Não havendo impugnação, homologar-se-á o julgado.

Após, cite(m)-se a ré(s) para pagamento em 48 horas.

RESENDE/RJ, 08 de setembro de 2021.

RODRIGO DIAS PEREIRA
 Juiz do Trabalho Titular



Assinado eletronicamente por: RODRIGO DIAS PEREIRA - Juntado em: 08/09/2021 15:08:49 - 21688b8
<https://pje.trt1.jus.br/pjekz/validacao/21090810025045400000138800296?instancia=1>
 Número do processo: 0100183-81.2021.5.01.0521
 Número do documento: 21090810025045400000138800296

INTIMAÇÃO

Fica V. Sa. intimado para tomar ciência do Despacho ID 21688b8 proferido nos autos.

DESPACHO PJe-JT

Fica designado o dia 23.09.2021 às 15h para comparecimento das partes a esta Unidade, devendo o autor portar o documento e a ré o carimbo respectivo, a fim de que seja realizada a anotação na CTPS do autor, conforme as determinações da sentença. Se ausente a reclamada, fica a secretaria autorizada a fazê-lo.

Intimem-se as partes para apresentação de seus cálculos liquidatórios, inclusive das contribuições previdenciárias incidentes no prazo comum de 10 dias, nos termos do parágrafo 1º do artigo 879 da CLT.

Apresentados os cálculos, remetam-se os autos à contadoria, oportunidade em que este Juízo tornará o julgado líquido.

Liquidado o julgado, na forma do parágrafo 2º do citado dispositivo, às partes para impugnação fundamentada, no prazo comum de 08 dias, **sob pena de preclusão**.

Em havendo impugnação, retornem os autos à contadoria.

Não havendo impugnação, homologar-se-á o julgado.

Após, cite(m)-se a ré(s) para pagamento em 48 horas.

RESENDE/RJ, 08 de setembro de 2021.

RODRIGO DIAS PEREIRA
Juiz do Trabalho Titular



Assinado eletronicamente por: RODRIGO DIAS PEREIRA - Juntado em: 08/09/2021 15:09:49 - 59a60a5
<https://pje.trt1.jus.br/pjekz/validacao/21090815084454500000138839035?instancia=1>
Número do processo: 0100183-81.2021.5.01.0521
Número do documento: 21090815084454500000138839035



PODER JUDICIÁRIO
 JUSTIÇA DO TRABALHO
 TRIBUNAL REGIONAL DO TRABALHO DA 1ª REGIÃO
 1ª VARA DO TRABALHO DE RESENDE
ATOrd 0100183-81.2021.5.01.0521
 RECLAMANTE: EUNICE MARIA DA SILVA
 RECLAMADO: OLGA DOS SANTOS AMORIM

DESTINATÁRIO(S): OLGA DOS SANTOS AMORIM

**AVENIDA MARCILIO DIAS, 126, Apartamento 203 (Edifício Ouro Preto), JARDIM JALISCO,
 RESENDE/RJ - CEP: 27510-080**

NOTIFICAÇÃO Pje

Fica(m) o(s) destinatário(s) acima indicado(s) notificado(s) para comparecer no dia 23.09.2021 às 15h a esta Unidade, devendo o autor portar o documento e a ré o carimbo respectivo, a fim de que seja realizada a anotação na CTPS do autor, conforme as determinações da sentença. Se ausente a reclamada, fica a secretaria autorizada a fazê-lo.

Em caso de dúvida, acesse a página:

<http://www.trt1.jus.br/processo-judicial-eletronico>

NAO APAGAR NENHUM CARACTERE DESTA LINHA. ESTE DOCUMENTO SERA ENVIADO VIA ECARTA.

RESENDE/RJ, 08 de setembro de 2021.

SIMONE APARECIDA DUARTE DE CARVALHO ZANETTE

Assessor



Assinado eletronicamente por: SIMONE APARECIDA DUARTE DE CARVALHO ZANETTE - Juntado em: 08/09/2021 18:17:00 - fe90f3b
<https://pje.trt1.jus.br/pjekz/validacao/21090818165759400000138863674?instancia=1>
 Número do processo: 0100183-81.2021.5.01.0521
 Número do documento: 21090818165759400000138863674

AO JUÍZO DA 1ª VARA FEDERAL DO TRABALHO DE RESENDE - RJ.**Processo nº 0100183-81.2021.5.01.0521**

ALEXANDRE LACERDA DE ANDRADE, patrono constituído nos autos da Reclamação Trabalhista em epígrafe, em trâmite pela Secretaria deste Douto Juízo, por seu advogado, vem a V. Exª **RENUNCIAR** ao mandato conferido por **EUNICE MARIA DA SILVA**, já qualificada nos autos, requerendo também a exclusão de seu cadastro do presente processo.

Outrossim, esclarece que a parte autora continua representada pela patrona **RAQUEL DA SILVA NOGUEIRA, OAB-RJ, 180.735**, devendo todas as publicações e intimações serem realizadas em seu nome, sob pena de nulidade.

P. deferimento.

Resende/RJ, 09 de setembro de 2021.

ALEXANDRE LACERDA DE ANDRADE
081864

Digitalizado com CamScanner





PODER JUDICIÁRIO
JUSTIÇA DO TRABALHO
TRIBUNAL REGIONAL DO TRABALHO DA 1ª REGIÃO
1ª VARA DO TRABALHO DE RESENDE
ATOrd 0100183-81.2021.5.01.0521
RECLAMANTE: EUNICE MARIA DA SILVA
RECLAMADO: OLGA DOS SANTOS AMORIM

DESPACHO PJe-JT

Vistos, etc.

Neste ato, fica retificada a representação processual da parte autora, conforme requerido na petição de id -c1f296a.

Aguarde-se o decurso do prazo para apresentação dos cálculos liquidatórios.

Por economia e celeridade processuais, por intermédio deste, fica(m) a (s) parte(s) devidamente notificada(s).

RESENDE/RJ, 10 de setembro de 2021.

RODRIGO DIAS PEREIRA
Juiz do Trabalho Titular



Assinado eletronicamente por: RODRIGO DIAS PEREIRA - Juntado em: 10/09/2021 14:09:38 - d0c5dab
<https://pje.trt1.jus.br/pjekz/validacao/21091014081411800000139000979?instancia=1>
Número do processo: 0100183-81.2021.5.01.0521
Número do documento: 21091014081411800000139000979

AO MM. JUÍZO DA 1º VARA DO TRABALHO DE RESENDE-RJ.

Autos de nº: 0100183-81.2021.5.01.0521

EUNICE MARIA DA SILVA, qualificada nos autos da **RECLAMAÇÃO TRABALHISTA** supramencionados, em que contende com **OLGA DOS SANTOS AMORIM**, também já qualificada, vem, perante esse d. Juízo, apresentar anexo os cálculos elaborados conforme sentença.

Outrossim requer a homologação pelo juízo, bem como requer, desde já, que caso não ocorra o pagamento espontâneo pela parte executada que o juízo determine a aplicação do sistema SISBAJUD.

Termos em que,

Pede deferimento.

Resende-RJ, 20 de setembro de 2021.

RAQUEL DA SILVA NOGUEIRA
OAB-RJ 180.735



PLANILHA DE CÁLCULO

Reclamante: EUNICE MARIA DAS SILVA

Reclamado: OLGA DOS SANTOS AMORIM

Período do Cálculo: 01/03/2017 a 31/01/2021

Data Ajuizamento: 16/04/2021

Data Liquidação: 30/09/2021

Resumo do Cálculo

Descrição do Bruto Devido ao Reclamante	Valor Corrigido	Juros	Total
13º SALÁRIO	293,44	3,54	296,98
MULTA DO ARTIGO 467 DA CLT SOBRE 13º SALÁRIO	146,72	1,91	148,63
AVISO PRÉVIO	2.288,88	29,80	2.318,68
MULTA DO ARTIGO 467 DA CLT SOBRE AVISO PRÉVIO	1.144,44	14,90	1.159,34
DIFERENÇA 13 SALARIO 2020	891,46	11,61	903,07
MULTA DO ARTIGO 477 DA CLT SOBRE DIFERENÇA 13 SALARIO 2020	73,94	0,96	74,90
DIFERENÇA SALARIAL	1.242,83	15,19	1.258,02
MULTA DO ARTIGO 477 DA CLT SOBRE DIFERENÇA SALARIAL	1.242,83	16,26	1.259,09
FÉRIAS + 1/3	4.695,14	61,12	4.756,26
MULTA DO ARTIGO 467 DA CLT SOBRE FÉRIAS + 1/3	2.347,57	30,56	2.378,13
HORAS EXTRAS 100%	3.521,35	43,04	3.564,39
HORAS EXTRAS 50%	107.713,44	1.280,45	108.993,89
INTERVALO INTRAJORNADA	107.713,44	1.280,45	108.993,89
MULTA DO ARTIGO 477 DA CLT	1.760,68	22,92	1.783,60
SEGURO DESEMPREGO	3.417,78	44,50	3.462,28
FGTS 8%	17.826,73	234,68	18.061,41
MULTA SOBRE FGTS 40%	7.057,10	91,88	7.148,98
MULTA DO ARTIGO 467 DA CLT SOBRE MULTA SOBRE FGTS	3.528,55	45,94	3.574,49
Total	266.906,32	3.229,71	270.136,03

Percentual de Parcelas Remuneratórias: 82,61% - Percentual de Parcelas Tributáveis: 82,66%

Descrição de Créditos e Descontos do Reclamante	Valor
VERBAS	244.925,64
FGTS	25.210,39
Bruto Devido ao Reclamante	270.136,03
DEDUÇÃO DE CONTRIBUIÇÃO SOCIAL	(21.291,68)
IRPF DEVIDO PELO RECLAMANTE	(15.457,02)

Descrição de Débitos do Reclamado por Credor	Valor
LÍQUIDO DEVIDO AO RECLAMANTE	233.387,33
CONTRIBUIÇÃO SOCIAL SOBRE SALÁRIOS DEVIDOS	74.604,44
HONORÁRIOS LÍQUIDOS PARA ADVOGADO DO AUTOR	27.013,60
IRPF SOBRE HONORÁRIOS PARA ADVOGADO DO AUTOR	0,00
IRPF DEVIDO PELO RECLAMANTE	15.457,02



Descrição de Créditos e Descontos do Reclamante	Valor
Total de Descontos	(36.748,70)
Líquido Devido ao Reclamante	233.387,33

Descrição de Débitos do Reclamado por Credor	Valor
Subtotal	350.462,39
CUSTAS JUDICIAIS DEVIDAS PELO RECLAMADO	300,00
Total Devido pelo Reclamado	350.762,39

Critério de Cálculo e Fundamentação Legal

1. Avos de férias e/ou 13º salário apurados considerando a projeção do prazo do aviso prévio.
2. Valores corrigidos pelo índice 'IPCA-E', acumulado a partir do mês subsequente ao vencimento, conforme súmula nº 381 do TST. Última taxa 'IPCA-E' relativa a 07/2021.
3. Contribuições sociais sobre 'salários devidos' sem acréscimos legais, que serão apurados a partir do mês subsequente ao da 'liquidação da sentença', conforme Art. 276, caput do Decreto nº 3.048/99.
4. Imposto de renda apurado através da 'tabela progressiva acumulada', vigente no mês da liquidação, para ocorrências relativas a anos anteriores ao ano da liquidação (Art. 12-A da Lei nº 7.713/1988) e através da 'tabela progressiva mensal', vigente no mês da liquidação, para ocorrências relativas ao ano da liquidação (Art. 12-B da Lei nº 7.713/1988).
5. Juros apurados desde o vencimento das verbas vencidas, em fase pré-judicial, conforme decisão do STF na ADC 58; juros simples TRD até 15/04/2021; sem incidência de juros até 05/07/2021; e juros SELIC (Fazenda Nacional) a partir de 06/07/2021.
6. Juros de mora sobre verbas apurados após a dedução da contribuição social devida pelo reclamante.



Processo: 0100183-81.2021.5.01.0521

Cálculo: 104

PLANILHA DE CÁLCULOReclamante: **EUNICE MARIA DAS SILVA**Reclamado: **OLGA DOS SANTOS AMORIM**Período do Cálculo: **01/03/2017 a 31/01/2021**Data Ajuizamento: **16/04/2021**Data Liquidação: **30/09/2021****Dados do Cálculo**Estado: **RJ** Município: **RESENDE**Regime de Trabalho: **Tempo Integral**Maior Remuneração: **1.700,00**Prazo de Aviso Prévio: **Informado**Zerar Valor Negativo (Padrão): **Não**Carga Horária (Padrão): **220,00**Admissão: **01/03/2017**Aplicar Prescrição Quinquenal: **Não**

Última Remuneração:

Projetar Aviso Prévio Indenizado: **Sim**Considerar Feriados Estaduais: **Sim**Sábado como Dia Útil: **Não**Demissão: **31/01/2021**Aplicar Prescrição Trintenária: **Não**Limitar Avos ao Período de Cálculo: **Não**Considerar Feriados **Sim**

PONTOS FACULTATIVOS	
Nome	Abrangência
CORPUS CHRISTI	Nacional
CARNAVAL	Nacional
SEXTA-FEIRA SANTA	Nacional

Faltas e Férias

FÉRIAS								
Relativa	Período Aquisitivo	Período Concessivo	Prazo	Situação	Abono	Período de Gozo 1	Período de Gozo 2	Período de Gozo 3
2017/2018	01/03/2017 a 28/02/2018	01/03/2018 a 28/02/2019	30	Gozadas	Não	30/01/2019 a 28/02/2019	-	-
2018/2019	01/03/2018 a 28/02/2019	01/03/2019 a 29/02/2020	30	Indenizadas	Não	-	-	-
2019/2020	01/03/2019 a 29/02/2020	01/03/2020 a 28/02/2021	30	Indenizadas	Não	-	-	-

Cartão de Ponto Diário

OCORRÊNCIAS DO CARTÃO DE PONTO DIÁRIO							
Data	Dia	Frequência	Hs Trabalhadas	Hs Ext Diárias	Hs Ext Semanais	Hs Ext Diárias em Repouso	Hs Intrajornada
01/03/2017	Quarta	06:45-12:00 12:01-17:00	10,23	1,23	0,00	0,00	1,00
02/03/2017	Quinta	06:45-12:00 12:01-17:00	10,23	1,23	0,00	0,00	1,00
03/03/2017	Sexta	06:45-12:00 12:01-17:00	10,23	2,23	0,00	0,00	1,00
04/03/2017	Sábado	-	0,00	0,00	0,00	0,00	0,00

Cálculo liquidado por offline na versão 2.7.1 em 17/09/2021 às 07:37:25.

Pág. 3 de 76



Assinado eletronicamente por: RAQUEL DA SILVA NOGUEIRA - 20/09/2021 16:03:36 - 2ea2ffa
<https://pje.trt1.jus.br/primeirograu/Processo/ConsultaDocumento/listView.seam?nd=21092016024964100000139575260>
 Número do processo: 0100183-81.2021.5.01.0521
 Número do documento: 21092016024964100000139575260

OCORRÊNCIAS DO CARTÃO DE PONTO DIÁRIO							
Data	Dia	Frequência	Hs Trabalhadas	Hs Ext Diárias	Hs Ext Semanais	Hs Ext Diárias em Repouso	Hs Intra jornada
05/03/2017	Domingo	-	0,00	0,00	0,00	0,00	0,00
06/03/2017	Segunda	06:45-12:00 12:01-17:00	10,23	1,23	0,00	0,00	1,00
07/03/2017	Terça	06:45-12:00 12:01-17:00	10,23	1,23	0,00	0,00	1,00
08/03/2017	Quarta	06:45-12:00 12:01-17:00	10,23	1,23	0,00	0,00	1,00
09/03/2017	Quinta	06:45-12:00 12:01-17:00	10,23	1,23	0,00	0,00	1,00
10/03/2017	Sexta	06:45-12:00 12:01-17:00	10,23	2,23	0,00	0,00	1,00
11/03/2017	Sábado	-	0,00	0,00	0,00	0,00	0,00
12/03/2017	Domingo	-	0,00	0,00	0,00	0,00	0,00
13/03/2017	Segunda	06:45-12:00 12:01-17:00	10,23	1,23	0,00	0,00	1,00
14/03/2017	Terça	06:45-12:00 12:01-17:00	10,23	1,23	0,00	0,00	1,00
15/03/2017	Quarta	06:45-12:00 12:01-17:00	10,23	1,23	0,00	0,00	1,00
16/03/2017	Quinta	06:45-12:00 12:01-17:00	10,23	1,23	0,00	0,00	1,00
17/03/2017	Sexta	06:45-12:00 12:01-17:00	10,23	2,23	0,00	0,00	1,00
18/03/2017	Sábado	-	0,00	0,00	0,00	0,00	0,00
19/03/2017	Domingo	-	0,00	0,00	0,00	0,00	0,00
20/03/2017	Segunda	06:45-12:00 12:01-17:00	10,23	1,23	0,00	0,00	1,00
21/03/2017	Terça	06:45-12:00 12:01-17:00	10,23	1,23	0,00	0,00	1,00
22/03/2017	Quarta	06:45-12:00 12:01-17:00	10,23	1,23	0,00	0,00	1,00
23/03/2017	Quinta	06:45-12:00 12:01-17:00	10,23	1,23	0,00	0,00	1,00
24/03/2017	Sexta	06:45-12:00 12:01-17:00	10,23	2,23	0,00	0,00	1,00
25/03/2017	Sábado	-	0,00	0,00	0,00	0,00	0,00
26/03/2017	Domingo	-	0,00	0,00	0,00	0,00	0,00
27/03/2017	Segunda	06:45-12:00 12:01-17:00	10,23	1,23	0,00	0,00	1,00
28/03/2017	Terça	06:45-12:00 12:01-17:00	10,23	1,23	0,00	0,00	1,00
29/03/2017	Quarta	06:45-12:00 12:01-17:00	10,23	1,23	0,00	0,00	1,00
30/03/2017	Quinta	06:45-12:00 12:01-17:00	10,23	1,23	0,00	0,00	1,00
31/03/2017	Sexta	06:45-12:00	10,23	2,23	0,00	0,00	1,00

Cálculo liquidado por offline na versão 2.7.1 em 17/09/2021 às 07:37:25.

Pág. 4 de 76



Assinado eletronicamente por: RAQUEL DA SILVA NOGUEIRA - 20/09/2021 16:03:36 - 2ea2ffa
<https://pje.trt1.jus.br/primeirograu/Processo/ConsultaDocumento/listView.seam?nd=21092016024964100000139575260>
 Número do processo: 0100183-81.2021.5.01.0521
 Número do documento: 21092016024964100000139575260

OCORRÊNCIAS DO CARTÃO DE PONTO DIÁRIO							
Data	Dia	Frequência	Hs Trabalhadas	Hs Ext Diárias	Hs Ext Semanais	Hs Ext Diárias em Repouso	Hs Intrajornada
		12:01-17:00					
01/04/2017	Sábado	-	0,00	0,00	0,00	0,00	0,00
02/04/2017	Domingo	-	0,00	0,00	0,00	0,00	0,00
03/04/2017	Segunda	06:45-12:00 12:01-17:00	10,23	1,23	0,00	0,00	1,00
04/04/2017	Terça	06:45-12:00 12:01-17:00	10,23	1,23	0,00	0,00	1,00
05/04/2017	Quarta	06:45-12:00 12:01-17:00	10,23	1,23	0,00	0,00	1,00
06/04/2017	Quinta	06:45-12:00 12:01-17:00	10,23	1,23	0,00	0,00	1,00
07/04/2017	Sexta	06:45-12:00 12:01-17:00	10,23	2,23	0,00	0,00	1,00
08/04/2017	Sábado	-	0,00	0,00	0,00	0,00	0,00
09/04/2017	Domingo	-	0,00	0,00	0,00	0,00	0,00
10/04/2017	Segunda	06:45-12:00 12:01-17:00	10,23	1,23	0,00	0,00	1,00
11/04/2017	Terça	06:45-12:00 12:01-17:00	10,23	1,23	0,00	0,00	1,00
12/04/2017	Quarta	06:45-12:00 12:01-17:00	10,23	1,23	0,00	0,00	1,00
13/04/2017	Quinta	06:45-12:00 12:01-17:00	10,23	1,23	0,00	0,00	1,00
14/04/2017	Feriado	-	0,00	0,00	0,00	0,00	0,00
15/04/2017	Sábado	-	0,00	0,00	0,00	0,00	0,00
16/04/2017	Domingo	-	0,00	0,00	0,00	0,00	0,00
17/04/2017	Segunda	06:45-12:00 12:01-17:00	10,23	1,23	0,00	0,00	1,00
18/04/2017	Terça	06:45-12:00 12:01-17:00	10,23	1,23	0,00	0,00	1,00
19/04/2017	Quarta	06:45-12:00 12:01-17:00	10,23	1,23	0,00	0,00	1,00
20/04/2017	Quinta	06:45-12:00 12:01-17:00	10,23	1,23	0,00	0,00	1,00
21/04/2017	Feriado	-	0,00	0,00	0,00	0,00	0,00
22/04/2017	Sábado	-	0,00	0,00	0,00	0,00	0,00
23/04/2017	Feriado	-	0,00	0,00	0,00	0,00	0,00
24/04/2017	Segunda	06:45-12:00 12:01-17:00	10,23	1,23	0,00	0,00	1,00
25/04/2017	Terça	06:45-12:00 12:01-17:00	10,23	1,23	0,00	0,00	1,00
26/04/2017	Quarta	06:45-12:00 12:01-17:00	10,23	1,23	0,00	0,00	1,00
27/04/2017	Quinta	06:45-12:00 12:01-17:00	10,23	1,23	0,00	0,00	1,00

Cálculo liquidado por offline na versão 2.7.1 em 17/09/2021 às 07:37:25.

Pág. 5 de 76



Assinado eletronicamente por: RAQUEL DA SILVA NOGUEIRA - 20/09/2021 16:03:36 - 2ea2ffa
<https://pje.trt1.jus.br/primeirograu/Processo/ConsultaDocumento/listView.seam?nd=21092016024964100000139575260>
 Número do processo: 0100183-81.2021.5.01.0521
 Número do documento: 21092016024964100000139575260

OCORRÊNCIAS DO CARTÃO DE PONTO DIÁRIO							
Data	Dia	Frequência	Hs Trabalhadas	Hs Ext Diárias	Hs Ext Semanais	Hs Ext Diárias em Repouso	Hs Intrajornada
28/04/2017	Sexta	06:45-12:00 12:01-17:00	10,23	2,23	0,00	0,00	1,00
29/04/2017	Sábado	-	0,00	0,00	0,00	0,00	0,00
30/04/2017	Domingo	-	0,00	0,00	0,00	0,00	0,00
01/05/2017	Feriado	-	0,00	0,00	0,00	0,00	0,00
02/05/2017	Terça	06:45-12:00 12:01-17:00	10,23	1,23	0,00	0,00	1,00
03/05/2017	Quarta	06:45-12:00 12:01-17:00	10,23	1,23	0,00	0,00	1,00
04/05/2017	Quinta	06:45-12:00 12:01-17:00	10,23	1,23	0,00	0,00	1,00
05/05/2017	Sexta	06:45-12:00 12:01-17:00	10,23	2,23	0,00	0,00	1,00
06/05/2017	Sábado	-	0,00	0,00	0,00	0,00	0,00
07/05/2017	Domingo	-	0,00	0,00	0,00	0,00	0,00
08/05/2017	Segunda	06:45-12:00 12:01-17:00	10,23	1,23	0,00	0,00	1,00
09/05/2017	Terça	06:45-12:00 12:01-17:00	10,23	1,23	0,00	0,00	1,00
10/05/2017	Quarta	06:45-12:00 12:01-17:00	10,23	1,23	0,00	0,00	1,00
11/05/2017	Quinta	06:45-12:00 12:01-17:00	10,23	1,23	0,00	0,00	1,00
12/05/2017	Sexta	06:45-12:00 12:01-17:00	10,23	2,23	0,00	0,00	1,00
13/05/2017	Sábado	-	0,00	0,00	0,00	0,00	0,00
14/05/2017	Domingo	-	0,00	0,00	0,00	0,00	0,00
15/05/2017	Segunda	06:45-12:00 12:01-17:00	10,23	1,23	0,00	0,00	1,00
16/05/2017	Terça	06:45-12:00 12:01-17:00	10,23	1,23	0,00	0,00	1,00
17/05/2017	Quarta	06:45-12:00 12:01-17:00	10,23	1,23	0,00	0,00	1,00
18/05/2017	Quinta	06:45-12:00 12:01-17:00	10,23	1,23	0,00	0,00	1,00
19/05/2017	Sexta	06:45-12:00 12:01-17:00	10,23	2,23	0,00	0,00	1,00
20/05/2017	Sábado	-	0,00	0,00	0,00	0,00	0,00
21/05/2017	Domingo	-	0,00	0,00	0,00	0,00	0,00
22/05/2017	Segunda	06:45-12:00 12:01-17:00	10,23	1,23	0,00	0,00	1,00
23/05/2017	Terça	06:45-12:00 12:01-17:00	10,23	1,23	0,00	0,00	1,00
24/05/2017	Quarta	06:45-12:00 12:01-17:00	10,23	1,23	0,00	0,00	1,00

Cálculo liquidado por offline na versão 2.7.1 em 17/09/2021 às 07:37:25.

Pág. 6 de 76



Assinado eletronicamente por: RAQUEL DA SILVA NOGUEIRA - 20/09/2021 16:03:36 - 2ea2ffa
<https://pje.trt1.jus.br/primeirograu/Processo/ConsultaDocumento/listView.seam?nd=21092016024964100000139575260>
 Número do processo: 0100183-81.2021.5.01.0521
 Número do documento: 21092016024964100000139575260

OCORRÊNCIAS DO CARTÃO DE PONTO DIÁRIO							
Data	Dia	Frequência	Hs Trabalhadas	Hs Ext Diárias	Hs Ext Semanais	Hs Ext Diárias em Repouso	Hs Intrajornada
25/05/2017	Quinta	06:45-12:00 12:01-17:00	10,23	1,23	0,00	0,00	1,00
26/05/2017	Sexta	06:45-12:00 12:01-17:00	10,23	2,23	0,00	0,00	1,00
27/05/2017	Sábado	-	0,00	0,00	0,00	0,00	0,00
28/05/2017	Domingo	-	0,00	0,00	0,00	0,00	0,00
29/05/2017	Segunda	06:45-12:00 12:01-17:00	10,23	1,23	0,00	0,00	1,00
30/05/2017	Terça	06:45-12:00 12:01-17:00	10,23	1,23	0,00	0,00	1,00
31/05/2017	Quarta	06:45-12:00 12:01-17:00	10,23	1,23	0,00	0,00	1,00
01/06/2017	Quinta	06:45-12:00 12:01-17:00	10,23	1,23	0,00	0,00	1,00
02/06/2017	Sexta	06:45-12:00 12:01-17:00	10,23	2,23	0,00	0,00	1,00
03/06/2017	Sábado	-	0,00	0,00	0,00	0,00	0,00
04/06/2017	Domingo	-	0,00	0,00	0,00	0,00	0,00
05/06/2017	Segunda	06:45-12:00 12:01-17:00	10,23	1,23	0,00	0,00	1,00
06/06/2017	Terça	06:45-12:00 12:01-17:00	10,23	1,23	0,00	0,00	1,00
07/06/2017	Quarta	06:45-12:00 12:01-17:00	10,23	1,23	0,00	0,00	1,00
08/06/2017	Quinta	06:45-12:00 12:01-17:00	10,23	1,23	0,00	0,00	1,00
09/06/2017	Sexta	06:45-12:00 12:01-17:00	10,23	2,23	0,00	0,00	1,00
10/06/2017	Sábado	-	0,00	0,00	0,00	0,00	0,00
11/06/2017	Domingo	-	0,00	0,00	0,00	0,00	0,00
12/06/2017	Segunda	06:45-12:00 12:01-17:00	10,23	1,23	0,00	0,00	1,00
13/06/2017	Terça	06:45-12:00 12:01-17:00	10,23	1,23	0,00	0,00	1,00
14/06/2017	Quarta	06:45-12:00 12:01-17:00	10,23	1,23	0,00	0,00	1,00
15/06/2017	Feriado	-	0,00	0,00	0,00	0,00	0,00
16/06/2017	Sexta	06:45-12:00 12:01-17:00	10,23	2,23	0,00	0,00	1,00
17/06/2017	Sábado	-	0,00	0,00	0,00	0,00	0,00
18/06/2017	Domingo	-	0,00	0,00	0,00	0,00	0,00
19/06/2017	Segunda	06:45-12:00 12:01-17:00	10,23	1,23	0,00	0,00	1,00
20/06/2017	Terça	06:45-12:00 12:01-17:00	10,23	1,23	0,00	0,00	1,00

Cálculo liquidado por offline na versão 2.7.1 em 17/09/2021 às 07:37:25.

Pág. 7 de 76



Assinado eletronicamente por: RAQUEL DA SILVA NOGUEIRA - 20/09/2021 16:03:36 - 2ea2ffa
<https://pje.trt1.jus.br/primeirograu/Processo/ConsultaDocumento/listView.seam?nd=21092016024964100000139575260>
 Número do processo: 0100183-81.2021.5.01.0521
 Número do documento: 21092016024964100000139575260

OCORRÊNCIAS DO CARTÃO DE PONTO DIÁRIO							
Data	Dia	Frequência	Hs Trabalhadas	Hs Ext Diárias	Hs Ext Semanais	Hs Ext Diárias em Repouso	Hs Intra jornada
21/06/2017	Quarta	06:45-12:00 12:01-17:00	10,23	1,23	0,00	0,00	1,00
22/06/2017	Quinta	06:45-12:00 12:01-17:00	10,23	1,23	0,00	0,00	1,00
23/06/2017	Sexta	06:45-12:00 12:01-17:00	10,23	2,23	0,00	0,00	1,00
24/06/2017	Sábado	-	0,00	0,00	0,00	0,00	0,00
25/06/2017	Domingo	-	0,00	0,00	0,00	0,00	0,00
26/06/2017	Segunda	06:45-12:00 12:01-17:00	10,23	1,23	0,00	0,00	1,00
27/06/2017	Terça	06:45-12:00 12:01-17:00	10,23	1,23	0,00	0,00	1,00
28/06/2017	Quarta	06:45-12:00 12:01-17:00	10,23	1,23	0,00	0,00	1,00
29/06/2017	Quinta	06:45-12:00 12:01-17:00	10,23	1,23	0,00	0,00	1,00
30/06/2017	Sexta	06:45-12:00 12:01-17:00	10,23	2,23	0,00	0,00	1,00
01/07/2017	Sábado	-	0,00	0,00	0,00	0,00	0,00
02/07/2017	Domingo	-	0,00	0,00	0,00	0,00	0,00
03/07/2017	Segunda	06:45-12:00 12:01-17:00	10,23	1,23	0,00	0,00	1,00
04/07/2017	Terça	06:45-12:00 12:01-17:00	10,23	1,23	0,00	0,00	1,00
05/07/2017	Quarta	06:45-12:00 12:01-17:00	10,23	1,23	0,00	0,00	1,00
06/07/2017	Quinta	06:45-12:00 12:01-17:00	10,23	1,23	0,00	0,00	1,00
07/07/2017	Sexta	06:45-12:00 12:01-17:00	10,23	2,23	0,00	0,00	1,00
08/07/2017	Sábado	-	0,00	0,00	0,00	0,00	0,00
09/07/2017	Domingo	-	0,00	0,00	0,00	0,00	0,00
10/07/2017	Segunda	06:45-12:00 12:01-17:00	10,23	1,23	0,00	0,00	1,00
11/07/2017	Terça	06:45-12:00 12:01-17:00	10,23	1,23	0,00	0,00	1,00
12/07/2017	Quarta	06:45-12:00 12:01-17:00	10,23	1,23	0,00	0,00	1,00
13/07/2017	Quinta	06:45-12:00 12:01-17:00	10,23	1,23	0,00	0,00	1,00
14/07/2017	Sexta	06:45-12:00 12:01-17:00	10,23	2,23	0,00	0,00	1,00
15/07/2017	Sábado	-	0,00	0,00	0,00	0,00	0,00
16/07/2017	Domingo	-	0,00	0,00	0,00	0,00	0,00
17/07/2017	Segunda	06:45-12:00 12:01-17:00	10,23	1,23	0,00	0,00	1,00

Cálculo liquidado por offline na versão 2.7.1 em 17/09/2021 às 07:37:25.

Pág. 8 de 76



Assinado eletronicamente por: RAQUEL DA SILVA NOGUEIRA - 20/09/2021 16:03:36 - 2ea2ffa
<https://pje.trt1.jus.br/primeirograu/Processo/ConsultaDocumento/listView.seam?nd=21092016024964100000139575260>
 Número do processo: 0100183-81.2021.5.01.0521
 Número do documento: 21092016024964100000139575260

OCORRÊNCIAS DO CARTÃO DE PONTO DIÁRIO							
Data	Dia	Frequência	Hs Trabalhadas	Hs Ext Diárias	Hs Ext Semanais	Hs Ext Diárias em Repouso	Hs Intra jornada
18/07/2017	Terça	06:45-12:00 12:01-17:00	10,23	1,23	0,00	0,00	1,00
19/07/2017	Quarta	06:45-12:00 12:01-17:00	10,23	1,23	0,00	0,00	1,00
20/07/2017	Quinta	06:45-12:00 12:01-17:00	10,23	1,23	0,00	0,00	1,00
21/07/2017	Sexta	06:45-12:00 12:01-17:00	10,23	2,23	0,00	0,00	1,00
22/07/2017	Sábado	-	0,00	0,00	0,00	0,00	0,00
23/07/2017	Domingo	-	0,00	0,00	0,00	0,00	0,00
24/07/2017	Segunda	06:45-12:00 12:01-17:00	10,23	1,23	0,00	0,00	1,00
25/07/2017	Terça	06:45-12:00 12:01-17:00	10,23	1,23	0,00	0,00	1,00
26/07/2017	Quarta	06:45-12:00 12:01-17:00	10,23	1,23	0,00	0,00	1,00
27/07/2017	Quinta	06:45-12:00 12:01-17:00	10,23	1,23	0,00	0,00	1,00
28/07/2017	Sexta	06:45-12:00 12:01-17:00	10,23	2,23	0,00	0,00	1,00
29/07/2017	Sábado	-	0,00	0,00	0,00	0,00	0,00
30/07/2017	Domingo	-	0,00	0,00	0,00	0,00	0,00
31/07/2017	Segunda	06:45-12:00 12:01-17:00	10,23	1,23	0,00	0,00	1,00
01/08/2017	Terça	06:45-12:00 12:01-17:00	10,23	1,23	0,00	0,00	1,00
02/08/2017	Quarta	06:45-12:00 12:01-17:00	10,23	1,23	0,00	0,00	1,00
03/08/2017	Quinta	06:45-12:00 12:01-17:00	10,23	1,23	0,00	0,00	1,00
04/08/2017	Sexta	06:45-12:00 12:01-17:00	10,23	2,23	0,00	0,00	1,00
05/08/2017	Sábado	-	0,00	0,00	0,00	0,00	0,00
06/08/2017	Domingo	-	0,00	0,00	0,00	0,00	0,00
07/08/2017	Segunda	06:45-12:00 12:01-17:00	10,23	1,23	0,00	0,00	1,00
08/08/2017	Terça	06:45-12:00 12:01-17:00	10,23	1,23	0,00	0,00	1,00
09/08/2017	Quarta	06:45-12:00 12:01-17:00	10,23	1,23	0,00	0,00	1,00
10/08/2017	Quinta	06:45-12:00 12:01-17:00	10,23	1,23	0,00	0,00	1,00
11/08/2017	Sexta	06:45-12:00 12:01-17:00	10,23	2,23	0,00	0,00	1,00
12/08/2017	Sábado	-	0,00	0,00	0,00	0,00	0,00
13/08/2017	Domingo	-	0,00	0,00	0,00	0,00	0,00

Cálculo liquidado por offline na versão 2.7.1 em 17/09/2021 às 07:37:25.

Pág. 9 de 76



Assinado eletronicamente por: RAQUEL DA SILVA NOGUEIRA - 20/09/2021 16:03:36 - 2ea2ffa
<https://pje.trt1.jus.br/primeirograu/Processo/ConsultaDocumento/listView.seam?nd=21092016024964100000139575260>
 Número do processo: 0100183-81.2021.5.01.0521
 Número do documento: 21092016024964100000139575260

OCORRÊNCIAS DO CARTÃO DE PONTO DIÁRIO							
Data	Dia	Frequência	Hs Trabalhadas	Hs Ext Diárias	Hs Ext Semanais	Hs Ext Diárias em Repouso	Hs Intra jornada
14/08/2017	Segunda	06:45-12:00 12:01-17:00	10,23	1,23	0,00	0,00	1,00
15/08/2017	Terça	06:45-12:00 12:01-17:00	10,23	1,23	0,00	0,00	1,00
16/08/2017	Quarta	06:45-12:00 12:01-17:00	10,23	1,23	0,00	0,00	1,00
17/08/2017	Quinta	06:45-12:00 12:01-17:00	10,23	1,23	0,00	0,00	1,00
18/08/2017	Sexta	06:45-12:00 12:01-17:00	10,23	2,23	0,00	0,00	1,00
19/08/2017	Sábado	-	0,00	0,00	0,00	0,00	0,00
20/08/2017	Domingo	-	0,00	0,00	0,00	0,00	0,00
21/08/2017	Segunda	06:45-12:00 12:01-17:00	10,23	1,23	0,00	0,00	1,00
22/08/2017	Terça	06:45-12:00 12:01-17:00	10,23	1,23	0,00	0,00	1,00
23/08/2017	Quarta	06:45-12:00 12:01-17:00	10,23	1,23	0,00	0,00	1,00
24/08/2017	Quinta	06:45-12:00 12:01-17:00	10,23	1,23	0,00	0,00	1,00
25/08/2017	Sexta	06:45-12:00 12:01-17:00	10,23	2,23	0,00	0,00	1,00
26/08/2017	Sábado	-	0,00	0,00	0,00	0,00	0,00
27/08/2017	Domingo	-	0,00	0,00	0,00	0,00	0,00
28/08/2017	Segunda	06:45-12:00 12:01-17:00	10,23	1,23	0,00	0,00	1,00
29/08/2017	Terça	06:45-12:00 12:01-17:00	10,23	1,23	0,00	0,00	1,00
30/08/2017	Quarta	06:45-12:00 12:01-17:00	10,23	1,23	0,00	0,00	1,00
31/08/2017	Quinta	06:45-12:00 12:01-17:00	10,23	1,23	0,00	0,00	1,00
01/09/2017	Sexta	06:45-12:00 12:01-17:00	10,23	2,23	0,00	0,00	1,00
02/09/2017	Sábado	-	0,00	0,00	0,00	0,00	0,00
03/09/2017	Domingo	-	0,00	0,00	0,00	0,00	0,00
04/09/2017	Segunda	06:45-12:00 12:01-17:00	10,23	1,23	0,00	0,00	1,00
05/09/2017	Terça	06:45-12:00 12:01-17:00	10,23	1,23	0,00	0,00	1,00
06/09/2017	Quarta	06:45-12:00 12:01-17:00	10,23	1,23	0,00	0,00	1,00
07/09/2017	Feriado	-	0,00	0,00	0,00	0,00	0,00
08/09/2017	Sexta	06:45-12:00 12:01-17:00	10,23	2,23	0,00	0,00	1,00
09/09/2017	Sábado	-	0,00	0,00	0,00	0,00	0,00

Cálculo liquidado por offline na versão 2.7.1 em 17/09/2021 às 07:37:25.

Pág. 10 de 76



Assinado eletronicamente por: RAQUEL DA SILVA NOGUEIRA - 20/09/2021 16:03:36 - 2ea2ffa
<https://pje.trt1.jus.br/primeirograu/Processo/ConsultaDocumento/listView.seam?nd=21092016024964100000139575260>
 Número do processo: 0100183-81.2021.5.01.0521
 Número do documento: 21092016024964100000139575260

OCORRÊNCIAS DO CARTÃO DE PONTO DIÁRIO							
Data	Dia	Frequência	Hs Trabalhadas	Hs Ext Diárias	Hs Ext Semanais	Hs Ext Diárias em Repouso	Hs Intrajornada
10/09/2017	Domingo	-	0,00	0,00	0,00	0,00	0,00
11/09/2017	Segunda	06:45-12:00 12:01-17:00	10,23	1,23	0,00	0,00	1,00
12/09/2017	Terça	06:45-12:00 12:01-17:00	10,23	1,23	0,00	0,00	1,00
13/09/2017	Quarta	06:45-12:00 12:01-17:00	10,23	1,23	0,00	0,00	1,00
14/09/2017	Quinta	06:45-12:00 12:01-17:00	10,23	1,23	0,00	0,00	1,00
15/09/2017	Sexta	06:45-12:00 12:01-17:00	10,23	2,23	0,00	0,00	1,00
16/09/2017	Sábado	-	0,00	0,00	0,00	0,00	0,00
17/09/2017	Domingo	-	0,00	0,00	0,00	0,00	0,00
18/09/2017	Segunda	06:45-12:00 12:01-17:00	10,23	1,23	0,00	0,00	1,00
19/09/2017	Terça	06:45-12:00 12:01-17:00	10,23	1,23	0,00	0,00	1,00
20/09/2017	Quarta	06:45-12:00 12:01-17:00	10,23	1,23	0,00	0,00	1,00
21/09/2017	Quinta	06:45-12:00 12:01-17:00	10,23	1,23	0,00	0,00	1,00
22/09/2017	Sexta	06:45-12:00 12:01-17:00	10,23	2,23	0,00	0,00	1,00
23/09/2017	Sábado	-	0,00	0,00	0,00	0,00	0,00
24/09/2017	Domingo	-	0,00	0,00	0,00	0,00	0,00
25/09/2017	Segunda	06:45-12:00 12:01-17:00	10,23	1,23	0,00	0,00	1,00
26/09/2017	Terça	06:45-12:00 12:01-17:00	10,23	1,23	0,00	0,00	1,00
27/09/2017	Quarta	06:45-12:00 12:01-17:00	10,23	1,23	0,00	0,00	1,00
28/09/2017	Quinta	06:45-12:00 12:01-17:00	10,23	1,23	0,00	0,00	1,00
29/09/2017	Feriado	-	0,00	0,00	0,00	0,00	0,00
30/09/2017	Sábado	-	0,00	0,00	0,00	0,00	0,00
01/10/2017	Domingo	-	0,00	0,00	0,00	0,00	0,00
02/10/2017	Segunda	06:45-12:00 12:01-17:00	10,23	1,23	0,00	0,00	1,00
03/10/2017	Terça	06:45-12:00 12:01-17:00	10,23	1,23	0,00	0,00	1,00
04/10/2017	Quarta	06:45-12:00 12:01-17:00	10,23	1,23	0,00	0,00	1,00
05/10/2017	Quinta	06:45-12:00 12:01-17:00	10,23	1,23	0,00	0,00	1,00
06/10/2017	Sexta	06:45-12:00 12:01-17:00	10,23	2,23	0,00	0,00	1,00

Cálculo liquidado por offline na versão 2.7.1 em 17/09/2021 às 07:37:25.

Pág. 11 de 76



Assinado eletronicamente por: RAQUEL DA SILVA NOGUEIRA - 20/09/2021 16:03:36 - 2ea2ffa
<https://pje.trt1.jus.br/primeirograu/Processo/ConsultaDocumento/listView.seam?nd=21092016024964100000139575260>
 Número do processo: 0100183-81.2021.5.01.0521
 Número do documento: 21092016024964100000139575260

OCORRÊNCIAS DO CARTÃO DE PONTO DIÁRIO							
Data	Dia	Frequência	Hs Trabalhadas	Hs Ext Diárias	Hs Ext Semanais	Hs Ext Diárias em Repouso	Hs Intra jornada
07/10/2017	Sábado	-	0,00	0,00	0,00	0,00	0,00
08/10/2017	Domingo	-	0,00	0,00	0,00	0,00	0,00
09/10/2017	Segunda	06:45-12:00 12:01-17:00	10,23	1,23	0,00	0,00	1,00
10/10/2017	Terça	06:45-12:00 12:01-17:00	10,23	1,23	0,00	0,00	1,00
11/10/2017	Quarta	06:45-12:00 12:01-17:00	10,23	1,23	0,00	0,00	1,00
12/10/2017	Feriado	-	0,00	0,00	0,00	0,00	0,00
13/10/2017	Sexta	06:45-12:00 12:01-17:00	10,23	2,23	0,00	0,00	1,00
14/10/2017	Sábado	-	0,00	0,00	0,00	0,00	0,00
15/10/2017	Domingo	-	0,00	0,00	0,00	0,00	0,00
16/10/2017	Segunda	06:45-12:00 12:01-17:00	10,23	1,23	0,00	0,00	1,00
17/10/2017	Terça	06:45-12:00 12:01-17:00	10,23	1,23	0,00	0,00	1,00
18/10/2017	Quarta	06:45-12:00 12:01-17:00	10,23	1,23	0,00	0,00	1,00
19/10/2017	Quinta	06:45-12:00 12:01-17:00	10,23	1,23	0,00	0,00	1,00
20/10/2017	Sexta	06:45-12:00 12:01-17:00	10,23	2,23	0,00	0,00	1,00
21/10/2017	Sábado	-	0,00	0,00	0,00	0,00	0,00
22/10/2017	Domingo	-	0,00	0,00	0,00	0,00	0,00
23/10/2017	Segunda	06:45-12:00 12:01-17:00	10,23	1,23	0,00	0,00	1,00
24/10/2017	Terça	06:45-12:00 12:01-17:00	10,23	1,23	0,00	0,00	1,00
25/10/2017	Quarta	06:45-12:00 12:01-17:00	10,23	1,23	0,00	0,00	1,00
26/10/2017	Quinta	06:45-12:00 12:01-17:00	10,23	1,23	0,00	0,00	1,00
27/10/2017	Sexta	06:45-12:00 12:01-17:00	10,23	2,23	0,00	0,00	1,00
28/10/2017	Sábado	-	0,00	0,00	0,00	0,00	0,00
29/10/2017	Domingo	-	0,00	0,00	0,00	0,00	0,00
30/10/2017	Segunda	06:45-12:00 12:01-17:00	10,23	1,23	0,00	0,00	1,00
31/10/2017	Terça	06:45-12:00 12:01-17:00	10,23	1,23	0,00	0,00	1,00
01/11/2017	Quarta	06:45-12:00 12:01-17:00	10,23	1,23	0,00	0,00	1,00
02/11/2017	Feriado	-	0,00	0,00	0,00	0,00	0,00
03/11/2017	Sexta	06:45-12:00	10,23	2,23	0,00	0,00	1,00

Cálculo liquidado por offline na versão 2.7.1 em 17/09/2021 às 07:37:25.

Pág. 12 de 76



Assinado eletronicamente por: RAQUEL DA SILVA NOGUEIRA - 20/09/2021 16:03:36 - 2ea2ffa
<https://pje.trt1.jus.br/primeirograu/Processo/ConsultaDocumento/listView.seam?nd=21092016024964100000139575260>
 Número do processo: 0100183-81.2021.5.01.0521
 Número do documento: 21092016024964100000139575260

OCORRÊNCIAS DO CARTÃO DE PONTO DIÁRIO							
Data	Dia	Frequência	Hs Trabalhadas	Hs Ext Diárias	Hs Ext Semanais	Hs Ext Diárias em Repouso	Hs Intraornada
		12:01-17:00					
04/11/2017	Sábado	-	0,00	0,00	0,00	0,00	0,00
05/11/2017	Domingo	-	0,00	0,00	0,00	0,00	0,00
06/11/2017	Segunda	06:45-12:00 12:01-17:00	10,23	1,23	0,00	0,00	1,00
07/11/2017	Terça	06:45-12:00 12:01-17:00	10,23	1,23	0,00	0,00	1,00
08/11/2017	Quarta	06:45-12:00 12:01-17:00	10,23	1,23	0,00	0,00	1,00
09/11/2017	Quinta	06:45-12:00 12:01-17:00	10,23	1,23	0,00	0,00	1,00
10/11/2017	Sexta	06:45-12:00 12:01-17:00	10,23	2,23	0,00	0,00	1,00
11/11/2017	Sábado	-	0,00	0,00	0,00	0,00	0,00
12/11/2017	Domingo	-	0,00	0,00	0,00	0,00	0,00
13/11/2017	Segunda	06:45-12:00 12:01-17:00	10,23	1,23	0,00	0,00	0,98
14/11/2017	Terça	06:45-12:00 12:01-17:00	10,23	1,23	0,00	0,00	0,98
15/11/2017	Feriado	-	0,00	0,00	0,00	0,00	0,00
16/11/2017	Quinta	06:45-12:00 12:01-17:00	10,23	1,23	0,00	0,00	0,98
17/11/2017	Sexta	06:45-12:00 12:01-17:00	10,23	2,23	0,00	0,00	0,98
18/11/2017	Sábado	-	0,00	0,00	0,00	0,00	0,00
19/11/2017	Domingo	-	0,00	0,00	0,00	0,00	0,00
20/11/2017	Feriado	-	0,00	0,00	0,00	0,00	0,00
21/11/2017	Terça	06:45-12:00 12:01-17:00	10,23	1,23	0,00	0,00	0,98
22/11/2017	Quarta	06:45-12:00 12:01-17:00	10,23	1,23	0,00	0,00	0,98
23/11/2017	Quinta	06:45-12:00 12:01-17:00	10,23	1,23	0,00	0,00	0,98
24/11/2017	Sexta	06:45-12:00 12:01-17:00	10,23	2,23	0,00	0,00	0,98
25/11/2017	Sábado	-	0,00	0,00	0,00	0,00	0,00
26/11/2017	Domingo	-	0,00	0,00	0,00	0,00	0,00
27/11/2017	Segunda	06:45-12:00 12:01-17:00	10,23	1,23	0,00	0,00	0,98
28/11/2017	Terça	06:45-12:00 12:01-17:00	10,23	1,23	0,00	0,00	0,98
29/11/2017	Quarta	06:45-12:00 12:01-17:00	10,23	1,23	0,00	0,00	0,98
30/11/2017	Quinta	06:45-12:00 12:01-17:00	10,23	1,23	0,00	0,00	0,98

Cálculo liquidado por offline na versão 2.7.1 em 17/09/2021 às 07:37:25.

Pág. 13 de 76



Assinado eletronicamente por: RAQUEL DA SILVA NOGUEIRA - 20/09/2021 16:03:36 - 2ea2ffa
<https://pje.trt1.jus.br/primeirograu/Processo/ConsultaDocumento/listView.seam?nd=21092016024964100000139575260>
 Número do processo: 0100183-81.2021.5.01.0521
 Número do documento: 21092016024964100000139575260

OCORRÊNCIAS DO CARTÃO DE PONTO DIÁRIO							
Data	Dia	Frequência	Hs Trabalhadas	Hs Ext Diárias	Hs Ext Semanais	Hs Ext Diárias em Repouso	Hs Intra jornada
01/12/2017	Sexta	06:45-12:00 12:01-17:00	10,23	2,23	0,00	0,00	0,98
02/12/2017	Sábado	-	0,00	0,00	0,00	0,00	0,00
03/12/2017	Domingo	-	0,00	0,00	0,00	0,00	0,00
04/12/2017	Segunda	06:45-12:00 12:01-17:00	10,23	1,23	0,00	0,00	0,98
05/12/2017	Terça	06:45-12:00 12:01-17:00	10,23	1,23	0,00	0,00	0,98
06/12/2017	Quarta	06:45-12:00 12:01-17:00	10,23	1,23	0,00	0,00	0,98
07/12/2017	Quinta	06:45-12:00 12:01-17:00	10,23	1,23	0,00	0,00	0,98
08/12/2017	Sexta	06:45-12:00 12:01-17:00	10,23	2,23	0,00	0,00	0,98
09/12/2017	Sábado	-	0,00	0,00	0,00	0,00	0,00
10/12/2017	Domingo	-	0,00	0,00	0,00	0,00	0,00
11/12/2017	Segunda	06:45-12:00 12:01-17:00	10,23	1,23	0,00	0,00	0,98
12/12/2017	Terça	06:45-12:00 12:01-17:00	10,23	1,23	0,00	0,00	0,98
13/12/2017	Quarta	06:45-12:00 12:01-17:00	10,23	1,23	0,00	0,00	0,98
14/12/2017	Quinta	06:45-12:00 12:01-17:00	10,23	1,23	0,00	0,00	0,98
15/12/2017	Sexta	06:45-12:00 12:01-17:00	10,23	2,23	0,00	0,00	0,98
16/12/2017	Sábado	-	0,00	0,00	0,00	0,00	0,00
17/12/2017	Domingo	-	0,00	0,00	0,00	0,00	0,00
18/12/2017	Segunda	06:45-12:00 12:01-17:00	10,23	1,23	0,00	0,00	0,98
19/12/2017	Terça	06:45-12:00 12:01-17:00	10,23	1,23	0,00	0,00	0,98
20/12/2017	Quarta	06:45-12:00 12:01-17:00	10,23	1,23	0,00	0,00	0,98
21/12/2017	Quinta	06:45-12:00 12:01-17:00	10,23	1,23	0,00	0,00	0,98
22/12/2017	Sexta	06:45-12:00 12:01-17:00	10,23	2,23	0,00	0,00	0,98
23/12/2017	Sábado	-	0,00	0,00	0,00	0,00	0,00
24/12/2017	Domingo	-	0,00	0,00	0,00	0,00	0,00
25/12/2017	Feriado	-	0,00	0,00	0,00	0,00	0,00
26/12/2017	Terça	06:45-12:00 12:01-17:00	10,23	1,23	0,00	0,00	0,98
27/12/2017	Quarta	06:45-12:00 12:01-17:00	10,23	1,23	0,00	0,00	0,98



OCORRÊNCIAS DO CARTÃO DE PONTO DIÁRIO							
Data	Dia	Frequência	Hs Trabalhadas	Hs Ext Diárias	Hs Ext Semanais	Hs Ext Diárias em Repouso	Hs Intra jornada
28/12/2017	Quinta	06:45-12:00 12:01-17:00	10,23	1,23	0,00	0,00	0,98
29/12/2017	Sexta	06:45-12:00 12:01-17:00	10,23	2,23	0,00	0,00	0,98
30/12/2017	Sábado	-	0,00	0,00	0,00	0,00	0,00
31/12/2017	Domingo	-	0,00	0,00	0,00	0,00	0,00
01/01/2018	Feriado	-	0,00	0,00	0,00	0,00	0,00
02/01/2018	Terça	06:45-12:00 12:01-17:00	10,23	1,23	0,00	0,00	0,98
03/01/2018	Quarta	06:45-12:00 12:01-17:00	10,23	1,23	0,00	0,00	0,98
04/01/2018	Quinta	06:45-12:00 12:01-17:00	10,23	1,23	0,00	0,00	0,98
05/01/2018	Sexta	06:45-12:00 12:01-17:00	10,23	2,23	0,00	0,00	0,98
06/01/2018	Sábado	-	0,00	0,00	0,00	0,00	0,00
07/01/2018	Domingo	-	0,00	0,00	0,00	0,00	0,00
08/01/2018	Segunda	06:45-12:00 12:01-17:00	10,23	1,23	0,00	0,00	0,98
09/01/2018	Terça	06:45-12:00 12:01-17:00	10,23	1,23	0,00	0,00	0,98
10/01/2018	Quarta	06:45-12:00 12:01-17:00	10,23	1,23	0,00	0,00	0,98
11/01/2018	Quinta	06:45-12:00 12:01-17:00	10,23	1,23	0,00	0,00	0,98
12/01/2018	Sexta	06:45-12:00 12:01-17:00	10,23	2,23	0,00	0,00	0,98
13/01/2018	Sábado	-	0,00	0,00	0,00	0,00	0,00
14/01/2018	Domingo	-	0,00	0,00	0,00	0,00	0,00
15/01/2018	Segunda	06:45-12:00 12:01-17:00	10,23	1,23	0,00	0,00	0,98
16/01/2018	Terça	06:45-12:00 12:01-17:00	10,23	1,23	0,00	0,00	0,98
17/01/2018	Quarta	06:45-12:00 12:01-17:00	10,23	1,23	0,00	0,00	0,98
18/01/2018	Quinta	06:45-12:00 12:01-17:00	10,23	1,23	0,00	0,00	0,98
19/01/2018	Sexta	06:45-12:00 12:01-17:00	10,23	2,23	0,00	0,00	0,98
20/01/2018	Sábado	-	0,00	0,00	0,00	0,00	0,00
21/01/2018	Domingo	-	0,00	0,00	0,00	0,00	0,00
22/01/2018	Segunda	06:45-12:00 12:01-17:00	10,23	1,23	0,00	0,00	0,98
23/01/2018	Terça	06:45-12:00 12:01-17:00	10,23	1,23	0,00	0,00	0,98



OCORRÊNCIAS DO CARTÃO DE PONTO DIÁRIO							
Data	Dia	Frequência	Hs Trabalhadas	Hs Ext Diárias	Hs Ext Semanais	Hs Ext Diárias em Repouso	Hs Intra jornada
24/01/2018	Quarta	06:45-12:00 12:01-17:00	10,23	1,23	0,00	0,00	0,98
25/01/2018	Quinta	06:45-12:00 12:01-17:00	10,23	1,23	0,00	0,00	0,98
26/01/2018	Sexta	06:45-12:00 12:01-17:00	10,23	2,23	0,00	0,00	0,98
27/01/2018	Sábado	-	0,00	0,00	0,00	0,00	0,00
28/01/2018	Domingo	-	0,00	0,00	0,00	0,00	0,00
29/01/2018	Segunda	06:45-12:00 12:01-17:00	10,23	1,23	0,00	0,00	0,98
30/01/2018	Terça	06:45-12:00 12:01-17:00	10,23	1,23	0,00	0,00	0,98
31/01/2018	Quarta	06:45-12:00 12:01-17:00	10,23	1,23	0,00	0,00	0,98
01/02/2018	Quinta	06:45-12:00 12:01-17:00	10,23	1,23	0,00	0,00	0,98
02/02/2018	Sexta	06:45-12:00 12:01-17:00	10,23	2,23	0,00	0,00	0,98
03/02/2018	Sábado	-	0,00	0,00	0,00	0,00	0,00
04/02/2018	Domingo	-	0,00	0,00	0,00	0,00	0,00
05/02/2018	Segunda	06:45-12:00 12:01-17:00	10,23	1,23	0,00	0,00	0,98
06/02/2018	Terça	06:45-12:00 12:01-17:00	10,23	1,23	0,00	0,00	0,98
07/02/2018	Quarta	06:45-12:00 12:01-17:00	10,23	1,23	0,00	0,00	0,98
08/02/2018	Quinta	06:45-12:00 12:01-17:00	10,23	1,23	0,00	0,00	0,98
09/02/2018	Sexta	06:45-12:00 12:01-17:00	10,23	2,23	0,00	0,00	0,98
10/02/2018	Sábado	-	0,00	0,00	0,00	0,00	0,00
11/02/2018	Domingo	-	0,00	0,00	0,00	0,00	0,00
12/02/2018	Segunda	06:45-12:00 12:01-17:00	10,23	1,23	0,00	0,00	0,98
13/02/2018	Feriado	-	0,00	0,00	0,00	0,00	0,00
14/02/2018	Quarta	06:45-12:00 12:01-17:00	10,23	1,23	0,00	0,00	0,98
15/02/2018	Quinta	06:45-12:00 12:01-17:00	10,23	1,23	0,00	0,00	0,98
16/02/2018	Sexta	06:45-12:00 12:01-17:00	10,23	2,23	0,00	0,00	0,98
17/02/2018	Sábado	-	0,00	0,00	0,00	0,00	0,00
18/02/2018	Domingo	-	0,00	0,00	0,00	0,00	0,00
19/02/2018	Segunda	06:45-12:00 12:01-17:00	10,23	1,23	0,00	0,00	0,98



OCORRÊNCIAS DO CARTÃO DE PONTO DIÁRIO							
Data	Dia	Frequência	Hs Trabalhadas	Hs Ext Diárias	Hs Ext Semanais	Hs Ext Diárias em Repouso	Hs Intra jornada
20/02/2018	Terça	06:45-12:00 12:01-17:00	10,23	1,23	0,00	0,00	0,98
21/02/2018	Quarta	06:45-12:00 12:01-17:00	10,23	1,23	0,00	0,00	0,98
22/02/2018	Quinta	06:45-12:00 12:01-17:00	10,23	1,23	0,00	0,00	0,98
23/02/2018	Sexta	06:45-12:00 12:01-17:00	10,23	2,23	0,00	0,00	0,98
24/02/2018	Sábado	-	0,00	0,00	0,00	0,00	0,00
25/02/2018	Domingo	-	0,00	0,00	0,00	0,00	0,00
26/02/2018	Segunda	06:45-12:00 12:01-17:00	10,23	1,23	0,00	0,00	0,98
27/02/2018	Terça	06:45-12:00 12:01-17:00	10,23	1,23	0,00	0,00	0,98
28/02/2018	Quarta	06:45-12:00 12:01-17:00	10,23	1,23	0,00	0,00	0,98
01/03/2018	Quinta	06:45-12:00 12:01-17:00	10,23	1,23	0,00	0,00	0,98
02/03/2018	Sexta	06:45-12:00 12:01-17:00	10,23	2,23	0,00	0,00	0,98
03/03/2018	Sábado	-	0,00	0,00	0,00	0,00	0,00
04/03/2018	Domingo	-	0,00	0,00	0,00	0,00	0,00
05/03/2018	Segunda	06:45-12:00 12:01-17:00	10,23	1,23	0,00	0,00	0,98
06/03/2018	Terça	06:45-12:00 12:01-17:00	10,23	1,23	0,00	0,00	0,98
07/03/2018	Quarta	06:45-12:00 12:01-17:00	10,23	1,23	0,00	0,00	0,98
08/03/2018	Quinta	06:45-12:00 12:01-17:00	10,23	1,23	0,00	0,00	0,98
09/03/2018	Sexta	06:45-12:00 12:01-17:00	10,23	2,23	0,00	0,00	0,98
10/03/2018	Sábado	-	0,00	0,00	0,00	0,00	0,00
11/03/2018	Domingo	-	0,00	0,00	0,00	0,00	0,00
12/03/2018	Segunda	06:45-12:00 12:01-17:00	10,23	1,23	0,00	0,00	0,98
13/03/2018	Terça	06:45-12:00 12:01-17:00	10,23	1,23	0,00	0,00	0,98
14/03/2018	Quarta	06:45-12:00 12:01-17:00	10,23	1,23	0,00	0,00	0,98
15/03/2018	Quinta	06:45-12:00 12:01-17:00	10,23	1,23	0,00	0,00	0,98
16/03/2018	Sexta	06:45-12:00 12:01-17:00	10,23	2,23	0,00	0,00	0,98
17/03/2018	Sábado	-	0,00	0,00	0,00	0,00	0,00
18/03/2018	Domingo	-	0,00	0,00	0,00	0,00	0,00

Cálculo liquidado por offline na versão 2.7.1 em 17/09/2021 às 07:37:25.

Pág. 17 de 76



Assinado eletronicamente por: RAQUEL DA SILVA NOGUEIRA - 20/09/2021 16:03:36 - 2ea2ffa
<https://pje.trt1.jus.br/primeirograu/Processo/ConsultaDocumento/listView.seam?nd=21092016024964100000139575260>
 Número do processo: 0100183-81.2021.5.01.0521
 Número do documento: 21092016024964100000139575260

OCORRÊNCIAS DO CARTÃO DE PONTO DIÁRIO							
Data	Dia	Frequência	Hs Trabalhadas	Hs Ext Diárias	Hs Ext Semanais	Hs Ext Diárias em Repouso	Hs Intra jornada
19/03/2018	Segunda	06:45-12:00 12:01-17:00	10,23	1,23	0,00	0,00	0,98
20/03/2018	Terça	06:45-12:00 12:01-17:00	10,23	1,23	0,00	0,00	0,98
21/03/2018	Quarta	06:45-12:00 12:01-17:00	10,23	1,23	0,00	0,00	0,98
22/03/2018	Quinta	06:45-12:00 12:01-17:00	10,23	1,23	0,00	0,00	0,98
23/03/2018	Sexta	06:45-12:00 12:01-17:00	10,23	2,23	0,00	0,00	0,98
24/03/2018	Sábado	-	0,00	0,00	0,00	0,00	0,00
25/03/2018	Domingo	-	0,00	0,00	0,00	0,00	0,00
26/03/2018	Segunda	06:45-12:00 12:01-17:00	10,23	1,23	0,00	0,00	0,98
27/03/2018	Terça	06:45-12:00 12:01-17:00	10,23	1,23	0,00	0,00	0,98
28/03/2018	Quarta	06:45-12:00 12:01-17:00	10,23	1,23	0,00	0,00	0,98
29/03/2018	Quinta	06:45-12:00 12:01-17:00	10,23	1,23	0,00	0,00	0,98
30/03/2018	Feriado	-	0,00	0,00	0,00	0,00	0,00
31/03/2018	Sábado	-	0,00	0,00	0,00	0,00	0,00
01/04/2018	Domingo	-	0,00	0,00	0,00	0,00	0,00
02/04/2018	Segunda	06:45-12:00 12:01-17:00	10,23	1,23	0,00	0,00	0,98
03/04/2018	Terça	06:45-12:00 12:01-17:00	10,23	1,23	0,00	0,00	0,98
04/04/2018	Quarta	06:45-12:00 12:01-17:00	10,23	1,23	0,00	0,00	0,98
05/04/2018	Quinta	06:45-12:00 12:01-17:00	10,23	1,23	0,00	0,00	0,98
06/04/2018	Sexta	06:45-12:00 12:01-17:00	10,23	2,23	0,00	0,00	0,98
07/04/2018	Sábado	-	0,00	0,00	0,00	0,00	0,00
08/04/2018	Domingo	-	0,00	0,00	0,00	0,00	0,00
09/04/2018	Segunda	06:45-12:00 12:01-17:00	10,23	1,23	0,00	0,00	0,98
10/04/2018	Terça	06:45-12:00 12:01-17:00	10,23	1,23	0,00	0,00	0,98
11/04/2018	Quarta	06:45-12:00 12:01-17:00	10,23	1,23	0,00	0,00	0,98
12/04/2018	Quinta	06:45-12:00 12:01-17:00	10,23	1,23	0,00	0,00	0,98
13/04/2018	Sexta	06:45-12:00 12:01-17:00	10,23	2,23	0,00	0,00	0,98
14/04/2018	Sábado	-	0,00	0,00	0,00	0,00	0,00

Cálculo liquidado por offline na versão 2.7.1 em 17/09/2021 às 07:37:25.

Pág. 18 de 76



Assinado eletronicamente por: RAQUEL DA SILVA NOGUEIRA - 20/09/2021 16:03:36 - 2ea2ffa
<https://pje.trt1.jus.br/primeirograu/Processo/ConsultaDocumento/listView.seam?nd=21092016024964100000139575260>
 Número do processo: 0100183-81.2021.5.01.0521
 Número do documento: 21092016024964100000139575260

OCORRÊNCIAS DO CARTÃO DE PONTO DIÁRIO							
Data	Dia	Frequência	Hs Trabalhadas	Hs Ext Diárias	Hs Ext Semanais	Hs Ext Diárias em Repouso	Hs Intra jornada
15/04/2018	Domingo	-	0,00	0,00	0,00	0,00	0,00
16/04/2018	Segunda	06:45-12:00 12:01-17:00	10,23	1,23	0,00	0,00	0,98
17/04/2018	Terça	06:45-12:00 12:01-17:00	10,23	1,23	0,00	0,00	0,98
18/04/2018	Quarta	06:45-12:00 12:01-17:00	10,23	1,23	0,00	0,00	0,98
19/04/2018	Quinta	06:45-12:00 12:01-17:00	10,23	1,23	0,00	0,00	0,98
20/04/2018	Sexta	06:45-12:00 12:01-17:00	10,23	2,23	0,00	0,00	0,98
21/04/2018	Feriado	-	0,00	0,00	0,00	0,00	0,00
22/04/2018	Domingo	-	0,00	0,00	0,00	0,00	0,00
23/04/2018	Feriado	-	0,00	0,00	0,00	0,00	0,00
24/04/2018	Terça	06:45-12:00 12:01-17:00	10,23	1,23	0,00	0,00	0,98
25/04/2018	Quarta	06:45-12:00 12:01-17:00	10,23	1,23	0,00	0,00	0,98
26/04/2018	Quinta	06:45-12:00 12:01-17:00	10,23	1,23	0,00	0,00	0,98
27/04/2018	Sexta	06:45-12:00 12:01-17:00	10,23	2,23	0,00	0,00	0,98
28/04/2018	Sábado	-	0,00	0,00	0,00	0,00	0,00
29/04/2018	Domingo	-	0,00	0,00	0,00	0,00	0,00
30/04/2018	Segunda	06:45-12:00 12:01-17:00	10,23	1,23	0,00	0,00	0,98
01/05/2018	Feriado	-	0,00	0,00	0,00	0,00	0,00
02/05/2018	Quarta	06:45-12:00 12:01-17:00	10,23	1,23	0,00	0,00	0,98
03/05/2018	Quinta	06:45-12:00 12:01-17:00	10,23	1,23	0,00	0,00	0,98
04/05/2018	Sexta	06:45-12:00 12:01-17:00	10,23	2,23	0,00	0,00	0,98
05/05/2018	Sábado	-	0,00	0,00	0,00	0,00	0,00
06/05/2018	Domingo	-	0,00	0,00	0,00	0,00	0,00
07/05/2018	Segunda	06:45-12:00 12:01-17:00	10,23	1,23	0,00	0,00	0,98
08/05/2018	Terça	06:45-12:00 12:01-17:00	10,23	1,23	0,00	0,00	0,98
09/05/2018	Quarta	06:45-12:00 12:01-17:00	10,23	1,23	0,00	0,00	0,98
10/05/2018	Quinta	06:45-12:00 12:01-17:00	10,23	1,23	0,00	0,00	0,98
11/05/2018	Sexta	06:45-12:00 12:01-17:00	10,23	2,23	0,00	0,00	0,98



OCORRÊNCIAS DO CARTÃO DE PONTO DIÁRIO							
Data	Dia	Frequência	Hs Trabalhadas	Hs Ext Diárias	Hs Ext Semanais	Hs Ext Diárias em Repouso	Hs Intra jornada
12/05/2018	Sábado	-	0,00	0,00	0,00	0,00	0,00
13/05/2018	Domingo	-	0,00	0,00	0,00	0,00	0,00
14/05/2018	Segunda	06:45-12:00 12:01-17:00	10,23	1,23	0,00	0,00	0,98
15/05/2018	Terça	06:45-12:00 12:01-17:00	10,23	1,23	0,00	0,00	0,98
16/05/2018	Quarta	06:45-12:00 12:01-17:00	10,23	1,23	0,00	0,00	0,98
17/05/2018	Quinta	06:45-12:00 12:01-17:00	10,23	1,23	0,00	0,00	0,98
18/05/2018	Sexta	06:45-12:00 12:01-17:00	10,23	2,23	0,00	0,00	0,98
19/05/2018	Sábado	-	0,00	0,00	0,00	0,00	0,00
20/05/2018	Domingo	-	0,00	0,00	0,00	0,00	0,00
21/05/2018	Segunda	06:45-12:00 12:01-17:00	10,23	1,23	0,00	0,00	0,98
22/05/2018	Terça	06:45-12:00 12:01-17:00	10,23	1,23	0,00	0,00	0,98
23/05/2018	Quarta	06:45-12:00 12:01-17:00	10,23	1,23	0,00	0,00	0,98
24/05/2018	Quinta	06:45-12:00 12:01-17:00	10,23	1,23	0,00	0,00	0,98
25/05/2018	Sexta	06:45-12:00 12:01-17:00	10,23	2,23	0,00	0,00	0,98
26/05/2018	Sábado	-	0,00	0,00	0,00	0,00	0,00
27/05/2018	Domingo	-	0,00	0,00	0,00	0,00	0,00
28/05/2018	Segunda	06:45-12:00 12:01-17:00	10,23	1,23	0,00	0,00	0,98
29/05/2018	Terça	06:45-12:00 12:01-17:00	10,23	1,23	0,00	0,00	0,98
30/05/2018	Quarta	06:45-12:00 12:01-17:00	10,23	1,23	0,00	0,00	0,98
31/05/2018	Feriado	-	0,00	0,00	0,00	0,00	0,00
01/06/2018	Sexta	06:45-12:00 12:01-17:00	10,23	2,23	0,00	0,00	0,98
02/06/2018	Sábado	-	0,00	0,00	0,00	0,00	0,00
03/06/2018	Domingo	-	0,00	0,00	0,00	0,00	0,00
04/06/2018	Segunda	06:45-12:00 12:01-17:00	10,23	1,23	0,00	0,00	0,98
05/06/2018	Terça	06:45-12:00 12:01-17:00	10,23	1,23	0,00	0,00	0,98
06/06/2018	Quarta	06:45-12:00 12:01-17:00	10,23	1,23	0,00	0,00	0,98
07/06/2018	Quinta	06:45-12:00 12:01-17:00	10,23	1,23	0,00	0,00	0,98



OCORRÊNCIAS DO CARTÃO DE PONTO DIÁRIO							
Data	Dia	Frequência	Hs Trabalhadas	Hs Ext Diárias	Hs Ext Semanais	Hs Ext Diárias em Repouso	Hs Intra jornada
08/06/2018	Sexta	06:45-12:00 12:01-17:00	10,23	2,23	0,00	0,00	0,98
09/06/2018	Sábado	-	0,00	0,00	0,00	0,00	0,00
10/06/2018	Domingo	-	0,00	0,00	0,00	0,00	0,00
11/06/2018	Segunda	06:45-12:00 12:01-17:00	10,23	1,23	0,00	0,00	0,98
12/06/2018	Terça	06:45-12:00 12:01-17:00	10,23	1,23	0,00	0,00	0,98
13/06/2018	Quarta	06:45-12:00 12:01-17:00	10,23	1,23	0,00	0,00	0,98
14/06/2018	Quinta	06:45-12:00 12:01-17:00	10,23	1,23	0,00	0,00	0,98
15/06/2018	Sexta	06:45-12:00 12:01-17:00	10,23	2,23	0,00	0,00	0,98
16/06/2018	Sábado	-	0,00	0,00	0,00	0,00	0,00
17/06/2018	Domingo	-	0,00	0,00	0,00	0,00	0,00
18/06/2018	Segunda	06:45-12:00 12:01-17:00	10,23	1,23	0,00	0,00	0,98
19/06/2018	Terça	06:45-12:00 12:01-17:00	10,23	1,23	0,00	0,00	0,98
20/06/2018	Quarta	06:45-12:00 12:01-17:00	10,23	1,23	0,00	0,00	0,98
21/06/2018	Quinta	06:45-12:00 12:01-17:00	10,23	1,23	0,00	0,00	0,98
22/06/2018	Sexta	06:45-12:00 12:01-17:00	10,23	2,23	0,00	0,00	0,98
23/06/2018	Sábado	-	0,00	0,00	0,00	0,00	0,00
24/06/2018	Domingo	-	0,00	0,00	0,00	0,00	0,00
25/06/2018	Segunda	06:45-12:00 12:01-17:00	10,23	1,23	0,00	0,00	0,98
26/06/2018	Terça	06:45-12:00 12:01-17:00	10,23	1,23	0,00	0,00	0,98
27/06/2018	Quarta	06:45-12:00 12:01-17:00	10,23	1,23	0,00	0,00	0,98
28/06/2018	Quinta	06:45-12:00 12:01-17:00	10,23	1,23	0,00	0,00	0,98
29/06/2018	Sexta	06:45-12:00 12:01-17:00	10,23	2,23	0,00	0,00	0,98
30/06/2018	Sábado	-	0,00	0,00	0,00	0,00	0,00
01/07/2018	Domingo	-	0,00	0,00	0,00	0,00	0,00
02/07/2018	Segunda	06:45-12:00 12:01-17:00	10,23	1,23	0,00	0,00	0,98
03/07/2018	Terça	06:45-12:00 12:01-17:00	10,23	1,23	0,00	0,00	0,98
04/07/2018	Quarta	06:45-12:00 12:01-17:00	10,23	1,23	0,00	0,00	0,98

Cálculo liquidado por offline na versão 2.7.1 em 17/09/2021 às 07:37:25.

Pág. 21 de 76



Assinado eletronicamente por: RAQUEL DA SILVA NOGUEIRA - 20/09/2021 16:03:36 - 2ea2ffa
<https://pje.trt1.jus.br/primeirograu/Processo/ConsultaDocumento/listView.seam?nd=21092016024964100000139575260>
 Número do processo: 0100183-81.2021.5.01.0521
 Número do documento: 21092016024964100000139575260

OCORRÊNCIAS DO CARTÃO DE PONTO DIÁRIO							
Data	Dia	Frequência	Hs Trabalhadas	Hs Ext Diárias	Hs Ext Semanais	Hs Ext Diárias em Repouso	Hs Intra jornada
05/07/2018	Quinta	06:45-12:00 12:01-17:00	10,23	1,23	0,00	0,00	0,98
06/07/2018	Sexta	06:45-12:00 12:01-17:00	10,23	2,23	0,00	0,00	0,98
07/07/2018	Sábado	-	0,00	0,00	0,00	0,00	0,00
08/07/2018	Domingo	-	0,00	0,00	0,00	0,00	0,00
09/07/2018	Segunda	06:45-12:00 12:01-17:00	10,23	1,23	0,00	0,00	0,98
10/07/2018	Terça	06:45-12:00 12:01-17:00	10,23	1,23	0,00	0,00	0,98
11/07/2018	Quarta	06:45-12:00 12:01-17:00	10,23	1,23	0,00	0,00	0,98
12/07/2018	Quinta	06:45-12:00 12:01-17:00	10,23	1,23	0,00	0,00	0,98
13/07/2018	Sexta	06:45-12:00 12:01-17:00	10,23	2,23	0,00	0,00	0,98
14/07/2018	Sábado	-	0,00	0,00	0,00	0,00	0,00
15/07/2018	Domingo	-	0,00	0,00	0,00	0,00	0,00
16/07/2018	Segunda	06:45-12:00 12:01-17:00	10,23	1,23	0,00	0,00	0,98
17/07/2018	Terça	06:45-12:00 12:01-17:00	10,23	1,23	0,00	0,00	0,98
18/07/2018	Quarta	06:45-12:00 12:01-17:00	10,23	1,23	0,00	0,00	0,98
19/07/2018	Quinta	06:45-12:00 12:01-17:00	10,23	1,23	0,00	0,00	0,98
20/07/2018	Sexta	06:45-12:00 12:01-17:00	10,23	2,23	0,00	0,00	0,98
21/07/2018	Sábado	-	0,00	0,00	0,00	0,00	0,00
22/07/2018	Domingo	-	0,00	0,00	0,00	0,00	0,00
23/07/2018	Segunda	06:45-12:00 12:01-17:00	10,23	1,23	0,00	0,00	0,98
24/07/2018	Terça	06:45-12:00 12:01-17:00	10,23	1,23	0,00	0,00	0,98
25/07/2018	Quarta	06:45-12:00 12:01-17:00	10,23	1,23	0,00	0,00	0,98
26/07/2018	Quinta	06:45-12:00 12:01-17:00	10,23	1,23	0,00	0,00	0,98
27/07/2018	Sexta	06:45-12:00 12:01-17:00	10,23	2,23	0,00	0,00	0,98
28/07/2018	Sábado	-	0,00	0,00	0,00	0,00	0,00
29/07/2018	Domingo	-	0,00	0,00	0,00	0,00	0,00
30/07/2018	Segunda	06:45-12:00 12:01-17:00	10,23	1,23	0,00	0,00	0,98
31/07/2018	Terça	06:45-12:00 12:01-17:00	10,23	1,23	0,00	0,00	0,98

Cálculo liquidado por offline na versão 2.7.1 em 17/09/2021 às 07:37:25.

Pág. 22 de 76



Assinado eletronicamente por: RAQUEL DA SILVA NOGUEIRA - 20/09/2021 16:03:36 - 2ea2ffa
<https://pje.trt1.jus.br/primeirograu/Processo/ConsultaDocumento/listView.seam?nd=21092016024964100000139575260>
 Número do processo: 0100183-81.2021.5.01.0521
 Número do documento: 21092016024964100000139575260

OCORRÊNCIAS DO CARTÃO DE PONTO DIÁRIO							
Data	Dia	Frequência	Hs Trabalhadas	Hs Ext Diárias	Hs Ext Semanais	Hs Ext Diárias em Repouso	Hs Intra jornada
01/08/2018	Quarta	06:45-12:00 12:01-17:00	10,23	1,23	0,00	0,00	0,98
02/08/2018	Quinta	06:45-12:00 12:01-17:00	10,23	1,23	0,00	0,00	0,98
03/08/2018	Sexta	06:45-12:00 12:01-17:00	10,23	2,23	0,00	0,00	0,98
04/08/2018	Sábado	-	0,00	0,00	0,00	0,00	0,00
05/08/2018	Domingo	-	0,00	0,00	0,00	0,00	0,00
06/08/2018	Segunda	06:45-12:00 12:01-17:00	10,23	1,23	0,00	0,00	0,98
07/08/2018	Terça	06:45-12:00 12:01-17:00	10,23	1,23	0,00	0,00	0,98
08/08/2018	Quarta	06:45-12:00 12:01-17:00	10,23	1,23	0,00	0,00	0,98
09/08/2018	Quinta	06:45-12:00 12:01-17:00	10,23	1,23	0,00	0,00	0,98
10/08/2018	Sexta	06:45-12:00 12:01-17:00	10,23	2,23	0,00	0,00	0,98
11/08/2018	Sábado	-	0,00	0,00	0,00	0,00	0,00
12/08/2018	Domingo	-	0,00	0,00	0,00	0,00	0,00
13/08/2018	Segunda	06:45-12:00 12:01-17:00	10,23	1,23	0,00	0,00	0,98
14/08/2018	Terça	06:45-12:00 12:01-17:00	10,23	1,23	0,00	0,00	0,98
15/08/2018	Quarta	06:45-12:00 12:01-17:00	10,23	1,23	0,00	0,00	0,98
16/08/2018	Quinta	06:45-12:00 12:01-17:00	10,23	1,23	0,00	0,00	0,98
17/08/2018	Sexta	06:45-12:00 12:01-17:00	10,23	2,23	0,00	0,00	0,98
18/08/2018	Sábado	-	0,00	0,00	0,00	0,00	0,00
19/08/2018	Domingo	-	0,00	0,00	0,00	0,00	0,00
20/08/2018	Segunda	06:45-12:00 12:01-17:00	10,23	1,23	0,00	0,00	0,98
21/08/2018	Terça	06:45-12:00 12:01-17:00	10,23	1,23	0,00	0,00	0,98
22/08/2018	Quarta	06:45-12:00 12:01-17:00	10,23	1,23	0,00	0,00	0,98
23/08/2018	Quinta	06:45-12:00 12:01-17:00	10,23	1,23	0,00	0,00	0,98
24/08/2018	Sexta	06:45-12:00 12:01-17:00	10,23	2,23	0,00	0,00	0,98
25/08/2018	Sábado	-	0,00	0,00	0,00	0,00	0,00
26/08/2018	Domingo	-	0,00	0,00	0,00	0,00	0,00
27/08/2018	Segunda	06:45-12:00 12:01-17:00	10,23	1,23	0,00	0,00	0,98

Cálculo liquidado por offline na versão 2.7.1 em 17/09/2021 às 07:37:25.

Pág. 23 de 76



Assinado eletronicamente por: RAQUEL DA SILVA NOGUEIRA - 20/09/2021 16:03:36 - 2ea2ffa
<https://pje.trt1.jus.br/primeirograu/Processo/ConsultaDocumento/listView.seam?nd=21092016024964100000139575260>
 Número do processo: 0100183-81.2021.5.01.0521
 Número do documento: 21092016024964100000139575260

OCORRÊNCIAS DO CARTÃO DE PONTO DIÁRIO							
Data	Dia	Frequência	Hs Trabalhadas	Hs Ext Diárias	Hs Ext Semanais	Hs Ext Diárias em Repouso	Hs Intra jornada
28/08/2018	Terça	06:45-12:00 12:01-17:00	10,23	1,23	0,00	0,00	0,98
29/08/2018	Quarta	06:45-12:00 12:01-17:00	10,23	1,23	0,00	0,00	0,98
30/08/2018	Quinta	06:45-12:00 12:01-17:00	10,23	1,23	0,00	0,00	0,98
31/08/2018	Sexta	06:45-12:00 12:01-17:00	10,23	2,23	0,00	0,00	0,98
01/09/2018	Sábado	-	0,00	0,00	0,00	0,00	0,00
02/09/2018	Domingo	-	0,00	0,00	0,00	0,00	0,00
03/09/2018	Segunda	06:45-12:00 12:01-17:00	10,23	1,23	0,00	0,00	0,98
04/09/2018	Terça	06:45-12:00 12:01-17:00	10,23	1,23	0,00	0,00	0,98
05/09/2018	Quarta	06:45-12:00 12:01-17:00	10,23	1,23	0,00	0,00	0,98
06/09/2018	Quinta	06:45-12:00 12:01-17:00	10,23	1,23	0,00	0,00	0,98
07/09/2018	Feriado	-	0,00	0,00	0,00	0,00	0,00
08/09/2018	Sábado	-	0,00	0,00	0,00	0,00	0,00
09/09/2018	Domingo	-	0,00	0,00	0,00	0,00	0,00
10/09/2018	Segunda	06:45-12:00 12:01-17:00	10,23	1,23	0,00	0,00	0,98
11/09/2018	Terça	06:45-12:00 12:01-17:00	10,23	1,23	0,00	0,00	0,98
12/09/2018	Quarta	06:45-12:00 12:01-17:00	10,23	1,23	0,00	0,00	0,98
13/09/2018	Quinta	06:45-12:00 12:01-17:00	10,23	1,23	0,00	0,00	0,98
14/09/2018	Sexta	06:45-12:00 12:01-17:00	10,23	2,23	0,00	0,00	0,98
15/09/2018	Sábado	-	0,00	0,00	0,00	0,00	0,00
16/09/2018	Domingo	-	0,00	0,00	0,00	0,00	0,00
17/09/2018	Segunda	06:45-12:00 12:01-17:00	10,23	1,23	0,00	0,00	0,98
18/09/2018	Terça	06:45-12:00 12:01-17:00	10,23	1,23	0,00	0,00	0,98
19/09/2018	Quarta	06:45-12:00 12:01-17:00	10,23	1,23	0,00	0,00	0,98
20/09/2018	Quinta	06:45-12:00 12:01-17:00	10,23	1,23	0,00	0,00	0,98
21/09/2018	Sexta	06:45-12:00 12:01-17:00	10,23	2,23	0,00	0,00	0,98
22/09/2018	Sábado	-	0,00	0,00	0,00	0,00	0,00
23/09/2018	Domingo	-	0,00	0,00	0,00	0,00	0,00

Cálculo liquidado por offline na versão 2.7.1 em 17/09/2021 às 07:37:25.

Pág. 24 de 76



Assinado eletronicamente por: RAQUEL DA SILVA NOGUEIRA - 20/09/2021 16:03:36 - 2ea2ffa
<https://pje.trt1.jus.br/primeirograu/Processo/ConsultaDocumento/listView.seam?nd=21092016024964100000139575260>
 Número do processo: 0100183-81.2021.5.01.0521
 Número do documento: 21092016024964100000139575260

OCORRÊNCIAS DO CARTÃO DE PONTO DIÁRIO							
Data	Dia	Frequência	Hs Trabalhadas	Hs Ext Diárias	Hs Ext Semanais	Hs Ext Diárias em Repouso	Hs Intra jornada
24/09/2018	Segunda	06:45-12:00 12:01-17:00	10,23	1,23	0,00	0,00	0,98
25/09/2018	Terça	06:45-12:00 12:01-17:00	10,23	1,23	0,00	0,00	0,98
26/09/2018	Quarta	06:45-12:00 12:01-17:00	10,23	1,23	0,00	0,00	0,98
27/09/2018	Quinta	06:45-12:00 12:01-17:00	10,23	1,23	0,00	0,00	0,98
28/09/2018	Sexta	06:45-12:00 12:01-17:00	10,23	2,23	0,00	0,00	0,98
29/09/2018	Feriado	-	0,00	0,00	0,00	0,00	0,00
30/09/2018	Domingo	-	0,00	0,00	0,00	0,00	0,00
01/10/2018	Segunda	06:45-12:00 12:01-17:00	10,23	1,23	0,00	0,00	0,98
02/10/2018	Terça	06:45-12:00 12:01-17:00	10,23	1,23	0,00	0,00	0,98
03/10/2018	Quarta	06:45-12:00 12:01-17:00	10,23	1,23	0,00	0,00	0,98
04/10/2018	Quinta	06:45-12:00 12:01-17:00	10,23	1,23	0,00	0,00	0,98
05/10/2018	Sexta	06:45-12:00 12:01-17:00	10,23	2,23	0,00	0,00	0,98
06/10/2018	Sábado	-	0,00	0,00	0,00	0,00	0,00
07/10/2018	Domingo	-	0,00	0,00	0,00	0,00	0,00
08/10/2018	Segunda	06:45-12:00 12:01-17:00	10,23	1,23	0,00	0,00	0,98
09/10/2018	Terça	06:45-12:00 12:01-17:00	10,23	1,23	0,00	0,00	0,98
10/10/2018	Quarta	06:45-12:00 12:01-17:00	10,23	1,23	0,00	0,00	0,98
11/10/2018	Quinta	06:45-12:00 12:01-17:00	10,23	1,23	0,00	0,00	0,98
12/10/2018	Feriado	-	0,00	0,00	0,00	0,00	0,00
13/10/2018	Sábado	-	0,00	0,00	0,00	0,00	0,00
14/10/2018	Domingo	-	0,00	0,00	0,00	0,00	0,00
15/10/2018	Segunda	06:45-12:00 12:01-17:00	10,23	1,23	0,00	0,00	0,98
16/10/2018	Terça	06:45-12:00 12:01-17:00	10,23	1,23	0,00	0,00	0,98
17/10/2018	Quarta	06:45-12:00 12:01-17:00	10,23	1,23	0,00	0,00	0,98
18/10/2018	Quinta	06:45-12:00 12:01-17:00	10,23	1,23	0,00	0,00	0,98
19/10/2018	Sexta	06:45-12:00 12:01-17:00	10,23	2,23	0,00	0,00	0,98
20/10/2018	Sábado	-	0,00	0,00	0,00	0,00	0,00

Cálculo liquidado por offline na versão 2.7.1 em 17/09/2021 às 07:37:25.

Pág. 25 de 76



Assinado eletronicamente por: RAQUEL DA SILVA NOGUEIRA - 20/09/2021 16:03:36 - 2ea2ffa
<https://pje.trt1.jus.br/primeirograu/Processo/ConsultaDocumento/listView.seam?nd=21092016024964100000139575260>
 Número do processo: 0100183-81.2021.5.01.0521
 Número do documento: 21092016024964100000139575260

OCORRÊNCIAS DO CARTÃO DE PONTO DIÁRIO							
Data	Dia	Frequência	Hs Trabalhadas	Hs Ext Diárias	Hs Ext Semanais	Hs Ext Diárias em Repouso	Hs Intra jornada
21/10/2018	Domingo	-	0,00	0,00	0,00	0,00	0,00
22/10/2018	Segunda	06:45-12:00 12:01-17:00	10,23	1,23	0,00	0,00	0,98
23/10/2018	Terça	06:45-12:00 12:01-17:00	10,23	1,23	0,00	0,00	0,98
24/10/2018	Quarta	06:45-12:00 12:01-17:00	10,23	1,23	0,00	0,00	0,98
25/10/2018	Quinta	06:45-12:00 12:01-17:00	10,23	1,23	0,00	0,00	0,98
26/10/2018	Sexta	06:45-12:00 12:01-17:00	10,23	2,23	0,00	0,00	0,98
27/10/2018	Sábado	-	0,00	0,00	0,00	0,00	0,00
28/10/2018	Domingo	-	0,00	0,00	0,00	0,00	0,00
29/10/2018	Segunda	06:45-12:00 12:01-17:00	10,23	1,23	0,00	0,00	0,98
30/10/2018	Terça	06:45-12:00 12:01-17:00	10,23	1,23	0,00	0,00	0,98
31/10/2018	Quarta	06:45-12:00 12:01-17:00	10,23	1,23	0,00	0,00	0,98
01/11/2018	Quinta	06:45-12:00 12:01-17:00	10,23	1,23	0,00	0,00	0,98
02/11/2018	Feriado	-	0,00	0,00	0,00	0,00	0,00
03/11/2018	Sábado	-	0,00	0,00	0,00	0,00	0,00
04/11/2018	Domingo	-	0,00	0,00	0,00	0,00	0,00
05/11/2018	Segunda	06:45-12:00 12:01-17:00	10,23	1,23	0,00	0,00	0,98
06/11/2018	Terça	06:45-12:00 12:01-17:00	10,23	1,23	0,00	0,00	0,98
07/11/2018	Quarta	06:45-12:00 12:01-17:00	10,23	1,23	0,00	0,00	0,98
08/11/2018	Quinta	06:45-12:00 12:01-17:00	10,23	1,23	0,00	0,00	0,98
09/11/2018	Sexta	06:45-12:00 12:01-17:00	10,23	2,23	0,00	0,00	0,98
10/11/2018	Sábado	-	0,00	0,00	0,00	0,00	0,00
11/11/2018	Domingo	-	0,00	0,00	0,00	0,00	0,00
12/11/2018	Segunda	06:45-12:00 12:01-17:00	10,23	1,23	0,00	0,00	0,98
13/11/2018	Terça	06:45-12:00 12:01-17:00	10,23	1,23	0,00	0,00	0,98
14/11/2018	Quarta	06:45-12:00 12:01-17:00	10,23	1,23	0,00	0,00	0,98
15/11/2018	Feriado	-	0,00	0,00	0,00	0,00	0,00
16/11/2018	Sexta	06:45-12:00 12:01-17:00	10,23	2,23	0,00	0,00	0,98



OCORRÊNCIAS DO CARTÃO DE PONTO DIÁRIO							
Data	Dia	Frequência	Hs Trabalhadas	Hs Ext Diárias	Hs Ext Semanais	Hs Ext Diárias em Repouso	Hs Intra jornada
17/11/2018	Sábado	-	0,00	0,00	0,00	0,00	0,00
18/11/2018	Domingo	-	0,00	0,00	0,00	0,00	0,00
19/11/2018	Segunda	06:45-12:00 12:01-17:00	10,23	1,23	0,00	0,00	0,98
20/11/2018	Feriado	-	0,00	0,00	0,00	0,00	0,00
21/11/2018	Quarta	06:45-12:00 12:01-17:00	10,23	1,23	0,00	0,00	0,98
22/11/2018	Quinta	06:45-12:00 12:01-17:00	10,23	1,23	0,00	0,00	0,98
23/11/2018	Sexta	06:45-12:00 12:01-17:00	10,23	2,23	0,00	0,00	0,98
24/11/2018	Sábado	-	0,00	0,00	0,00	0,00	0,00
25/11/2018	Domingo	-	0,00	0,00	0,00	0,00	0,00
26/11/2018	Segunda	06:45-12:00 12:01-17:00	10,23	1,23	0,00	0,00	0,98
27/11/2018	Terça	06:45-12:00 12:01-17:00	10,23	1,23	0,00	0,00	0,98
28/11/2018	Quarta	06:45-12:00 12:01-17:00	10,23	1,23	0,00	0,00	0,98
29/11/2018	Quinta	06:45-12:00 12:01-17:00	10,23	1,23	0,00	0,00	0,98
30/11/2018	Sexta	06:45-12:00 12:01-17:00	10,23	2,23	0,00	0,00	0,98
01/12/2018	Sábado	-	0,00	0,00	0,00	0,00	0,00
02/12/2018	Domingo	-	0,00	0,00	0,00	0,00	0,00
03/12/2018	Segunda	06:45-12:00 12:01-17:00	10,23	1,23	0,00	0,00	0,98
04/12/2018	Terça	06:45-12:00 12:01-17:00	10,23	1,23	0,00	0,00	0,98
05/12/2018	Quarta	06:45-12:00 12:01-17:00	10,23	1,23	0,00	0,00	0,98
06/12/2018	Quinta	06:45-12:00 12:01-17:00	10,23	1,23	0,00	0,00	0,98
07/12/2018	Sexta	06:45-12:00 12:01-17:00	10,23	2,23	0,00	0,00	0,98
08/12/2018	Sábado	-	0,00	0,00	0,00	0,00	0,00
09/12/2018	Domingo	-	0,00	0,00	0,00	0,00	0,00
10/12/2018	Segunda	06:45-12:00 12:01-17:00	10,23	1,23	0,00	0,00	0,98
11/12/2018	Terça	06:45-12:00 12:01-17:00	10,23	1,23	0,00	0,00	0,98
12/12/2018	Quarta	06:45-12:00 12:01-17:00	10,23	1,23	0,00	0,00	0,98
13/12/2018	Quinta	06:45-12:00 12:01-17:00	10,23	1,23	0,00	0,00	0,98



OCORRÊNCIAS DO CARTÃO DE PONTO DIÁRIO							
Data	Dia	Frequência	Hs Trabalhadas	Hs Ext Diárias	Hs Ext Semanais	Hs Ext Diárias em Repouso	Hs Intra jornada
14/12/2018	Sexta	06:45-12:00 12:01-17:00	10,23	2,23	0,00	0,00	0,98
15/12/2018	Sábado	-	0,00	0,00	0,00	0,00	0,00
16/12/2018	Domingo	-	0,00	0,00	0,00	0,00	0,00
17/12/2018	Segunda	06:45-12:00 12:01-17:00	10,23	1,23	0,00	0,00	0,98
18/12/2018	Terça	06:45-12:00 12:01-17:00	10,23	1,23	0,00	0,00	0,98
19/12/2018	Quarta	06:45-12:00 12:01-17:00	10,23	1,23	0,00	0,00	0,98
20/12/2018	Quinta	06:45-12:00 12:01-17:00	10,23	1,23	0,00	0,00	0,98
21/12/2018	Sexta	06:45-12:00 12:01-17:00	10,23	2,23	0,00	0,00	0,98
22/12/2018	Sábado	-	0,00	0,00	0,00	0,00	0,00
23/12/2018	Domingo	-	0,00	0,00	0,00	0,00	0,00
24/12/2018	Segunda	06:45-12:00 12:01-17:00	10,23	1,23	0,00	0,00	0,98
25/12/2018	Feriado	-	0,00	0,00	0,00	0,00	0,00
26/12/2018	Quarta	06:45-12:00 12:01-17:00	10,23	1,23	0,00	0,00	0,98
27/12/2018	Quinta	06:45-12:00 12:01-17:00	10,23	1,23	0,00	0,00	0,98
28/12/2018	Sexta	06:45-12:00 12:01-17:00	10,23	2,23	0,00	0,00	0,98
29/12/2018	Sábado	-	0,00	0,00	0,00	0,00	0,00
30/12/2018	Domingo	-	0,00	0,00	0,00	0,00	0,00
31/12/2018	Segunda	06:45-12:00 12:01-17:00	10,23	1,23	0,00	0,00	0,98
01/01/2019	Feriado	-	0,00	0,00	0,00	0,00	0,00
02/01/2019	Quarta	06:45-12:00 12:01-17:00	10,23	1,23	0,00	0,00	0,98
03/01/2019	Quinta	06:45-12:00 12:01-17:00	10,23	1,23	0,00	0,00	0,98
04/01/2019	Sexta	06:45-12:00 12:01-17:00	10,23	2,23	0,00	0,00	0,98
05/01/2019	Sábado	-	0,00	0,00	0,00	0,00	0,00
06/01/2019	Domingo	-	0,00	0,00	0,00	0,00	0,00
07/01/2019	Segunda	06:45-12:00 12:01-17:00	10,23	1,23	0,00	0,00	0,98
08/01/2019	Terça	06:45-12:00 12:01-17:00	10,23	1,23	0,00	0,00	0,98
09/01/2019	Quarta	06:45-12:00 12:01-17:00	10,23	1,23	0,00	0,00	0,98
10/01/2019	Quinta	06:45-12:00	10,23	1,23	0,00	0,00	0,98

Cálculo liquidado por offline na versão 2.7.1 em 17/09/2021 às 07:37:25.

Pág. 28 de 76



Assinado eletronicamente por: RAQUEL DA SILVA NOGUEIRA - 20/09/2021 16:03:36 - 2ea2ffa
<https://pje.trt1.jus.br/primeirograu/Processo/ConsultaDocumento/listView.seam?nd=21092016024964100000139575260>
 Número do processo: 0100183-81.2021.5.01.0521
 Número do documento: 21092016024964100000139575260

OCORRÊNCIAS DO CARTÃO DE PONTO DIÁRIO							
Data	Dia	Frequência	Hs Trabalhadas	Hs Ext Diárias	Hs Ext Semanais	Hs Ext Diárias em Repouso	Hs Intra jornada
		12:01-17:00					
11/01/2019	Sexta	06:45-12:00 12:01-17:00	10,23	2,23	0,00	0,00	0,98
12/01/2019	Sábado	-	0,00	0,00	0,00	0,00	0,00
13/01/2019	Domingo	-	0,00	0,00	0,00	0,00	0,00
14/01/2019	Segunda	06:45-12:00 12:01-17:00	10,23	1,23	0,00	0,00	0,98
15/01/2019	Terça	06:45-12:00 12:01-17:00	10,23	1,23	0,00	0,00	0,98
16/01/2019	Quarta	06:45-12:00 12:01-17:00	10,23	1,23	0,00	0,00	0,98
17/01/2019	Quinta	06:45-12:00 12:01-17:00	10,23	1,23	0,00	0,00	0,98
18/01/2019	Sexta	06:45-12:00 12:01-17:00	10,23	2,23	0,00	0,00	0,98
19/01/2019	Sábado	-	0,00	0,00	0,00	0,00	0,00
20/01/2019	Domingo	-	0,00	0,00	0,00	0,00	0,00
21/01/2019	Segunda	06:45-12:00 12:01-17:00	10,23	1,23	0,00	0,00	0,98
22/01/2019	Terça	06:45-12:00 12:01-17:00	10,23	1,23	0,00	0,00	0,98
23/01/2019	Quarta	06:45-12:00 12:01-17:00	10,23	1,23	0,00	0,00	0,98
24/01/2019	Quinta	06:45-12:00 12:01-17:00	10,23	1,23	0,00	0,00	0,98
25/01/2019	Sexta	06:45-12:00 12:01-17:00	10,23	2,23	0,00	0,00	0,98
26/01/2019	Sábado	-	0,00	0,00	0,00	0,00	0,00
27/01/2019	Domingo	-	0,00	0,00	0,00	0,00	0,00
28/01/2019	Segunda	06:45-12:00 12:01-17:00	10,23	1,23	0,00	0,00	0,98
29/01/2019	Terça	06:45-12:00 12:01-17:00	10,23	1,23	0,00	0,00	0,98
30/01/2019	Quarta	-	0,00	0,00	0,00	0,00	0,00
31/01/2019	Quinta	-	0,00	0,00	0,00	0,00	0,00
01/02/2019	Sexta	-	0,00	0,00	0,00	0,00	0,00
02/02/2019	Sábado	-	0,00	0,00	0,00	0,00	0,00
03/02/2019	Domingo	-	0,00	0,00	0,00	0,00	0,00
04/02/2019	Segunda	-	0,00	0,00	0,00	0,00	0,00
05/02/2019	Terça	-	0,00	0,00	0,00	0,00	0,00
06/02/2019	Quarta	-	0,00	0,00	0,00	0,00	0,00
07/02/2019	Quinta	-	0,00	0,00	0,00	0,00	0,00
08/02/2019	Sexta	-	0,00	0,00	0,00	0,00	0,00

Cálculo liquidado por offline na versão 2.7.1 em 17/09/2021 às 07:37:25.

Pág. 29 de 76



Assinado eletronicamente por: RAQUEL DA SILVA NOGUEIRA - 20/09/2021 16:03:36 - 2ea2ffa
<https://pje.trt1.jus.br/primeirograu/Processo/ConsultaDocumento/listView.seam?nd=21092016024964100000139575260>
 Número do processo: 0100183-81.2021.5.01.0521
 Número do documento: 21092016024964100000139575260

OCORRÊNCIAS DO CARTÃO DE PONTO DIÁRIO							
Data	Dia	Frequência	Hs Trabalhadas	Hs Ext Diárias	Hs Ext Semanais	Hs Ext Diárias em Repouso	Hs Intra jornada
09/02/2019	Sábado	-	0,00	0,00	0,00	0,00	0,00
10/02/2019	Domingo	-	0,00	0,00	0,00	0,00	0,00
11/02/2019	Segunda	-	0,00	0,00	0,00	0,00	0,00
12/02/2019	Terça	-	0,00	0,00	0,00	0,00	0,00
13/02/2019	Quarta	-	0,00	0,00	0,00	0,00	0,00
14/02/2019	Quinta	-	0,00	0,00	0,00	0,00	0,00
15/02/2019	Sexta	-	0,00	0,00	0,00	0,00	0,00
16/02/2019	Sábado	-	0,00	0,00	0,00	0,00	0,00
17/02/2019	Domingo	-	0,00	0,00	0,00	0,00	0,00
18/02/2019	Segunda	-	0,00	0,00	0,00	0,00	0,00
19/02/2019	Terça	-	0,00	0,00	0,00	0,00	0,00
20/02/2019	Quarta	-	0,00	0,00	0,00	0,00	0,00
21/02/2019	Quinta	-	0,00	0,00	0,00	0,00	0,00
22/02/2019	Sexta	-	0,00	0,00	0,00	0,00	0,00
23/02/2019	Sábado	-	0,00	0,00	0,00	0,00	0,00
24/02/2019	Domingo	-	0,00	0,00	0,00	0,00	0,00
25/02/2019	Segunda	-	0,00	0,00	0,00	0,00	0,00
26/02/2019	Terça	-	0,00	0,00	0,00	0,00	0,00
27/02/2019	Quarta	-	0,00	0,00	0,00	0,00	0,00
28/02/2019	Quinta	-	0,00	0,00	0,00	0,00	0,00
01/03/2019	Sexta	06:45-12:00 12:01-17:00	10,23	2,23	0,00	0,00	0,98
02/03/2019	Sábado	-	0,00	0,00	0,00	0,00	0,00
03/03/2019	Domingo	-	0,00	0,00	0,00	0,00	0,00
04/03/2019	Segunda	06:45-12:00 12:01-17:00	10,23	1,23	0,00	0,00	0,98
05/03/2019	Feriado	-	0,00	0,00	0,00	0,00	0,00
06/03/2019	Quarta	06:45-12:00 12:01-17:00	10,23	1,23	0,00	0,00	0,98
07/03/2019	Quinta	06:45-12:00 12:01-17:00	10,23	1,23	0,00	0,00	0,98
08/03/2019	Sexta	06:45-12:00 12:01-17:00	10,23	2,23	0,00	0,00	0,98
09/03/2019	Sábado	-	0,00	0,00	0,00	0,00	0,00
10/03/2019	Domingo	-	0,00	0,00	0,00	0,00	0,00
11/03/2019	Segunda	06:45-12:00 12:01-17:00	10,23	1,23	0,00	0,00	0,98
12/03/2019	Terça	06:45-12:00 12:01-17:00	10,23	1,23	0,00	0,00	0,98

Cálculo liquidado por offline na versão 2.7.1 em 17/09/2021 às 07:37:25.

Pág. 30 de 76



Assinado eletronicamente por: RAQUEL DA SILVA NOGUEIRA - 20/09/2021 16:03:36 - 2ea2ffa
<https://pje.trt1.jus.br/primeirograu/Processo/ConsultaDocumento/listView.seam?nd=21092016024964100000139575260>
 Número do processo: 0100183-81.2021.5.01.0521
 Número do documento: 21092016024964100000139575260

OCORRÊNCIAS DO CARTÃO DE PONTO DIÁRIO							
Data	Dia	Frequência	Hs Trabalhadas	Hs Ext Diárias	Hs Ext Semanais	Hs Ext Diárias em Repouso	Hs Intra jornada
13/03/2019	Quarta	06:45-12:00 12:01-17:00	10,23	1,23	0,00	0,00	0,98
14/03/2019	Quinta	06:45-12:00 12:01-17:00	10,23	1,23	0,00	0,00	0,98
15/03/2019	Sexta	06:45-12:00 12:01-17:00	10,23	2,23	0,00	0,00	0,98
16/03/2019	Sábado	-	0,00	0,00	0,00	0,00	0,00
17/03/2019	Domingo	-	0,00	0,00	0,00	0,00	0,00
18/03/2019	Segunda	06:45-12:00 12:01-17:00	10,23	1,23	0,00	0,00	0,98
19/03/2019	Terça	06:45-12:00 12:01-17:00	10,23	1,23	0,00	0,00	0,98
20/03/2019	Quarta	06:45-12:00 12:01-17:00	10,23	1,23	0,00	0,00	0,98
21/03/2019	Quinta	06:45-12:00 12:01-17:00	10,23	1,23	0,00	0,00	0,98
22/03/2019	Sexta	06:45-12:00 12:01-17:00	10,23	2,23	0,00	0,00	0,98
23/03/2019	Sábado	-	0,00	0,00	0,00	0,00	0,00
24/03/2019	Domingo	-	0,00	0,00	0,00	0,00	0,00
25/03/2019	Segunda	06:45-12:00 12:01-17:00	10,23	1,23	0,00	0,00	0,98
26/03/2019	Terça	06:45-12:00 12:01-17:00	10,23	1,23	0,00	0,00	0,98
27/03/2019	Quarta	06:45-12:00 12:01-17:00	10,23	1,23	0,00	0,00	0,98
28/03/2019	Quinta	06:45-12:00 12:01-17:00	10,23	1,23	0,00	0,00	0,98
29/03/2019	Sexta	06:45-12:00 12:01-17:00	10,23	2,23	0,00	0,00	0,98
30/03/2019	Sábado	-	0,00	0,00	0,00	0,00	0,00
31/03/2019	Domingo	-	0,00	0,00	0,00	0,00	0,00
01/04/2019	Segunda	06:45-12:00 12:01-17:00	10,23	1,23	0,00	0,00	0,98
02/04/2019	Terça	06:45-12:00 12:01-17:00	10,23	1,23	0,00	0,00	0,98
03/04/2019	Quarta	06:45-12:00 12:01-17:00	10,23	1,23	0,00	0,00	0,98
04/04/2019	Quinta	06:45-12:00 12:01-17:00	10,23	1,23	0,00	0,00	0,98
05/04/2019	Sexta	06:45-12:00 12:01-17:00	10,23	2,23	0,00	0,00	0,98
06/04/2019	Sábado	-	0,00	0,00	0,00	0,00	0,00
07/04/2019	Domingo	-	0,00	0,00	0,00	0,00	0,00
08/04/2019	Segunda	06:45-12:00 12:01-17:00	10,23	1,23	0,00	0,00	0,98

Cálculo liquidado por offline na versão 2.7.1 em 17/09/2021 às 07:37:25.

Pág. 31 de 76



Assinado eletronicamente por: RAQUEL DA SILVA NOGUEIRA - 20/09/2021 16:03:36 - 2ea2ffa
<https://pje.trt1.jus.br/primeirograu/Processo/ConsultaDocumento/listView.seam?nd=21092016024964100000139575260>
 Número do processo: 0100183-81.2021.5.01.0521
 Número do documento: 21092016024964100000139575260

OCORRÊNCIAS DO CARTÃO DE PONTO DIÁRIO							
Data	Dia	Frequência	Hs Trabalhadas	Hs Ext Diárias	Hs Ext Semanais	Hs Ext Diárias em Repouso	Hs Intra jornada
09/04/2019	Terça	06:45-12:00 12:01-17:00	10,23	1,23	0,00	0,00	0,98
10/04/2019	Quarta	06:45-12:00 12:01-17:00	10,23	1,23	0,00	0,00	0,98
11/04/2019	Quinta	06:45-12:00 12:01-17:00	10,23	1,23	0,00	0,00	0,98
12/04/2019	Sexta	06:45-12:00 12:01-17:00	10,23	2,23	0,00	0,00	0,98
13/04/2019	Sábado	-	0,00	0,00	0,00	0,00	0,00
14/04/2019	Domingo	-	0,00	0,00	0,00	0,00	0,00
15/04/2019	Segunda	06:45-12:00 12:01-17:00	10,23	1,23	0,00	0,00	0,98
16/04/2019	Terça	06:45-12:00 12:01-17:00	10,23	1,23	0,00	0,00	0,98
17/04/2019	Quarta	06:45-12:00 12:01-17:00	10,23	1,23	0,00	0,00	0,98
18/04/2019	Quinta	06:45-12:00 12:01-17:00	10,23	1,23	0,00	0,00	0,98
19/04/2019	Feriado	-	0,00	0,00	0,00	0,00	0,00
20/04/2019	Sábado	-	0,00	0,00	0,00	0,00	0,00
21/04/2019	Feriado	-	0,00	0,00	0,00	0,00	0,00
22/04/2019	Segunda	06:45-12:00 12:01-17:00	10,23	1,23	0,00	0,00	0,98
23/04/2019	Feriado	-	0,00	0,00	0,00	0,00	0,00
24/04/2019	Quarta	06:45-12:00 12:01-17:00	10,23	1,23	0,00	0,00	0,98
25/04/2019	Quinta	06:45-12:00 12:01-17:00	10,23	1,23	0,00	0,00	0,98
26/04/2019	Sexta	06:45-12:00 12:01-17:00	10,23	2,23	0,00	0,00	0,98
27/04/2019	Sábado	-	0,00	0,00	0,00	0,00	0,00
28/04/2019	Domingo	-	0,00	0,00	0,00	0,00	0,00
29/04/2019	Segunda	06:45-12:00 12:01-17:00	10,23	1,23	0,00	0,00	0,98
30/04/2019	Terça	06:45-12:00 12:01-17:00	10,23	1,23	0,00	0,00	0,98
01/05/2019	Feriado	-	0,00	0,00	0,00	0,00	0,00
02/05/2019	Quinta	06:45-12:00 12:01-17:00	10,23	1,23	0,00	0,00	0,98
03/05/2019	Sexta	06:45-12:00 12:01-17:00	10,23	2,23	0,00	0,00	0,98
04/05/2019	Sábado	-	0,00	0,00	0,00	0,00	0,00
05/05/2019	Domingo	-	0,00	0,00	0,00	0,00	0,00
06/05/2019	Segunda	06:45-12:00 12:01-17:00	10,23	1,23	0,00	0,00	0,98

Cálculo liquidado por offline na versão 2.7.1 em 17/09/2021 às 07:37:25.

Pág. 32 de 76



Assinado eletronicamente por: RAQUEL DA SILVA NOGUEIRA - 20/09/2021 16:03:36 - 2ea2ffa
<https://pje.trt1.jus.br/primeirograu/Processo/ConsultaDocumento/listView.seam?nd=21092016024964100000139575260>
 Número do processo: 0100183-81.2021.5.01.0521
 Número do documento: 21092016024964100000139575260

OCORRÊNCIAS DO CARTÃO DE PONTO DIÁRIO							
Data	Dia	Frequência	Hs Trabalhadas	Hs Ext Diárias	Hs Ext Semanais	Hs Ext Diárias em Repouso	Hs Intra jornada
07/05/2019	Terça	06:45-12:00 12:01-17:00	10,23	1,23	0,00	0,00	0,98
08/05/2019	Quarta	06:45-12:00 12:01-17:00	10,23	1,23	0,00	0,00	0,98
09/05/2019	Quinta	06:45-12:00 12:01-17:00	10,23	1,23	0,00	0,00	0,98
10/05/2019	Sexta	06:45-12:00 12:01-17:00	10,23	2,23	0,00	0,00	0,98
11/05/2019	Sábado	-	0,00	0,00	0,00	0,00	0,00
12/05/2019	Domingo	-	0,00	0,00	0,00	0,00	0,00
13/05/2019	Segunda	06:45-12:00 12:01-17:00	10,23	1,23	0,00	0,00	0,98
14/05/2019	Terça	06:45-12:00 12:01-17:00	10,23	1,23	0,00	0,00	0,98
15/05/2019	Quarta	06:45-12:00 12:01-17:00	10,23	1,23	0,00	0,00	0,98
16/05/2019	Quinta	06:45-12:00 12:01-17:00	10,23	1,23	0,00	0,00	0,98
17/05/2019	Sexta	06:45-12:00 12:01-17:00	10,23	2,23	0,00	0,00	0,98
18/05/2019	Sábado	-	0,00	0,00	0,00	0,00	0,00
19/05/2019	Domingo	-	0,00	0,00	0,00	0,00	0,00
20/05/2019	Segunda	06:45-12:00 12:01-17:00	10,23	1,23	0,00	0,00	0,98
21/05/2019	Terça	06:45-12:00 12:01-17:00	10,23	1,23	0,00	0,00	0,98
22/05/2019	Quarta	06:45-12:00 12:01-17:00	10,23	1,23	0,00	0,00	0,98
23/05/2019	Quinta	06:45-12:00 12:01-17:00	10,23	1,23	0,00	0,00	0,98
24/05/2019	Sexta	06:45-12:00 12:01-17:00	10,23	2,23	0,00	0,00	0,98
25/05/2019	Sábado	-	0,00	0,00	0,00	0,00	0,00
26/05/2019	Domingo	-	0,00	0,00	0,00	0,00	0,00
27/05/2019	Segunda	06:45-12:00 12:01-17:00	10,23	1,23	0,00	0,00	0,98
28/05/2019	Terça	06:45-12:00 12:01-17:00	10,23	1,23	0,00	0,00	0,98
29/05/2019	Quarta	06:45-12:00 12:01-17:00	10,23	1,23	0,00	0,00	0,98
30/05/2019	Quinta	06:45-12:00 12:01-17:00	10,23	1,23	0,00	0,00	0,98
31/05/2019	Sexta	06:45-12:00 12:01-17:00	10,23	2,23	0,00	0,00	0,98
01/06/2019	Sábado	-	0,00	0,00	0,00	0,00	0,00
02/06/2019	Domingo	-	0,00	0,00	0,00	0,00	0,00

Cálculo liquidado por offline na versão 2.7.1 em 17/09/2021 às 07:37:25.

Pág. 33 de 76



Assinado eletronicamente por: RAQUEL DA SILVA NOGUEIRA - 20/09/2021 16:03:36 - 2ea2ffa
<https://pje.trt1.jus.br/primeirograu/Processo/ConsultaDocumento/listView.seam?nd=21092016024964100000139575260>
 Número do processo: 0100183-81.2021.5.01.0521
 Número do documento: 21092016024964100000139575260

OCORRÊNCIAS DO CARTÃO DE PONTO DIÁRIO							
Data	Dia	Frequência	Hs Trabalhadas	Hs Ext Diárias	Hs Ext Semanais	Hs Ext Diárias em Repouso	Hs Intra jornada
03/06/2019	Segunda	06:45-12:00 12:01-17:00	10,23	1,23	0,00	0,00	0,98
04/06/2019	Terça	06:45-12:00 12:01-17:00	10,23	1,23	0,00	0,00	0,98
05/06/2019	Quarta	06:45-12:00 12:01-17:00	10,23	1,23	0,00	0,00	0,98
06/06/2019	Quinta	06:45-12:00 12:01-17:00	10,23	1,23	0,00	0,00	0,98
07/06/2019	Sexta	06:45-12:00 12:01-17:00	10,23	2,23	0,00	0,00	0,98
08/06/2019	Sábado	-	0,00	0,00	0,00	0,00	0,00
09/06/2019	Domingo	-	0,00	0,00	0,00	0,00	0,00
10/06/2019	Segunda	06:45-12:00 12:01-17:00	10,23	1,23	0,00	0,00	0,98
11/06/2019	Terça	06:45-12:00 12:01-17:00	10,23	1,23	0,00	0,00	0,98
12/06/2019	Quarta	06:45-12:00 12:01-17:00	10,23	1,23	0,00	0,00	0,98
13/06/2019	Quinta	06:45-12:00 12:01-17:00	10,23	1,23	0,00	0,00	0,98
14/06/2019	Sexta	06:45-12:00 12:01-17:00	10,23	2,23	0,00	0,00	0,98
15/06/2019	Sábado	-	0,00	0,00	0,00	0,00	0,00
16/06/2019	Domingo	-	0,00	0,00	0,00	0,00	0,00
17/06/2019	Segunda	06:45-12:00 12:01-17:00	10,23	1,23	0,00	0,00	0,98
18/06/2019	Terça	06:45-12:00 12:01-17:00	10,23	1,23	0,00	0,00	0,98
19/06/2019	Quarta	06:45-12:00 12:01-17:00	10,23	1,23	0,00	0,00	0,98
20/06/2019	Feriado	-	0,00	0,00	0,00	0,00	0,00
21/06/2019	Sexta	06:45-12:00 12:01-17:00	10,23	2,23	0,00	0,00	0,98
22/06/2019	Sábado	-	0,00	0,00	0,00	0,00	0,00
23/06/2019	Domingo	-	0,00	0,00	0,00	0,00	0,00
24/06/2019	Segunda	06:45-12:00 12:01-17:00	10,23	1,23	0,00	0,00	0,98
25/06/2019	Terça	06:45-12:00 12:01-17:00	10,23	1,23	0,00	0,00	0,98
26/06/2019	Quarta	06:45-12:00 12:01-17:00	10,23	1,23	0,00	0,00	0,98
27/06/2019	Quinta	06:45-12:00 12:01-17:00	10,23	1,23	0,00	0,00	0,98
28/06/2019	Sexta	06:45-12:00 12:01-17:00	10,23	2,23	0,00	0,00	0,98
29/06/2019	Sábado	-	0,00	0,00	0,00	0,00	0,00

Cálculo liquidado por offline na versão 2.7.1 em 17/09/2021 às 07:37:25.

Pág. 34 de 76



Assinado eletronicamente por: RAQUEL DA SILVA NOGUEIRA - 20/09/2021 16:03:36 - 2ea2ffa
<https://pje.trt1.jus.br/primeirograu/Processo/ConsultaDocumento/listView.seam?nd=21092016024964100000139575260>
 Número do processo: 0100183-81.2021.5.01.0521
 Número do documento: 21092016024964100000139575260

OCORRÊNCIAS DO CARTÃO DE PONTO DIÁRIO							
Data	Dia	Frequência	Hs Trabalhadas	Hs Ext Diárias	Hs Ext Semanais	Hs Ext Diárias em Repouso	Hs Intra jornada
30/06/2019	Domingo	-	0,00	0,00	0,00	0,00	0,00
01/07/2019	Segunda	06:45-12:00 12:01-17:00	10,23	1,23	0,00	0,00	0,98
02/07/2019	Terça	06:45-12:00 12:01-17:00	10,23	1,23	0,00	0,00	0,98
03/07/2019	Quarta	06:45-12:00 12:01-17:00	10,23	1,23	0,00	0,00	0,98
04/07/2019	Quinta	06:45-12:00 12:01-17:00	10,23	1,23	0,00	0,00	0,98
05/07/2019	Sexta	06:45-12:00 12:01-17:00	10,23	2,23	0,00	0,00	0,98
06/07/2019	Sábado	-	0,00	0,00	0,00	0,00	0,00
07/07/2019	Domingo	-	0,00	0,00	0,00	0,00	0,00
08/07/2019	Segunda	06:45-12:00 12:01-17:00	10,23	1,23	0,00	0,00	0,98
09/07/2019	Terça	06:45-12:00 12:01-17:00	10,23	1,23	0,00	0,00	0,98
10/07/2019	Quarta	06:45-12:00 12:01-17:00	10,23	1,23	0,00	0,00	0,98
11/07/2019	Quinta	06:45-12:00 12:01-17:00	10,23	1,23	0,00	0,00	0,98
12/07/2019	Sexta	06:45-12:00 12:01-17:00	10,23	2,23	0,00	0,00	0,98
13/07/2019	Sábado	-	0,00	0,00	0,00	0,00	0,00
14/07/2019	Domingo	-	0,00	0,00	0,00	0,00	0,00
15/07/2019	Segunda	06:45-12:00 12:01-17:00	10,23	1,23	0,00	0,00	0,98
16/07/2019	Terça	06:45-12:00 12:01-17:00	10,23	1,23	0,00	0,00	0,98
17/07/2019	Quarta	06:45-12:00 12:01-17:00	10,23	1,23	0,00	0,00	0,98
18/07/2019	Quinta	06:45-12:00 12:01-17:00	10,23	1,23	0,00	0,00	0,98
19/07/2019	Sexta	06:45-12:00 12:01-17:00	10,23	2,23	0,00	0,00	0,98
20/07/2019	Sábado	-	0,00	0,00	0,00	0,00	0,00
21/07/2019	Domingo	-	0,00	0,00	0,00	0,00	0,00
22/07/2019	Segunda	06:45-12:00 12:01-17:00	10,23	1,23	0,00	0,00	0,98
23/07/2019	Terça	06:45-12:00 12:01-17:00	10,23	1,23	0,00	0,00	0,98
24/07/2019	Quarta	06:45-12:00 12:01-17:00	10,23	1,23	0,00	0,00	0,98
25/07/2019	Quinta	06:45-12:00 12:01-17:00	10,23	1,23	0,00	0,00	0,98
26/07/2019	Sexta	06:45-12:00	10,23	2,23	0,00	0,00	0,98

Cálculo liquidado por offline na versão 2.7.1 em 17/09/2021 às 07:37:25.

Pág. 35 de 76



Assinado eletronicamente por: RAQUEL DA SILVA NOGUEIRA - 20/09/2021 16:03:36 - 2ea2ffa
<https://pje.trt1.jus.br/primeirograu/Processo/ConsultaDocumento/listView.seam?nd=21092016024964100000139575260>
 Número do processo: 0100183-81.2021.5.01.0521
 Número do documento: 21092016024964100000139575260

OCORRÊNCIAS DO CARTÃO DE PONTO DIÁRIO							
Data	Dia	Frequência	Hs Trabalhadas	Hs Ext Diárias	Hs Ext Semanais	Hs Ext Diárias em Repouso	Hs Intra jornada
		12:01-17:00					
27/07/2019	Sábado	-	0,00	0,00	0,00	0,00	0,00
28/07/2019	Domingo	-	0,00	0,00	0,00	0,00	0,00
29/07/2019	Segunda	06:45-12:00 12:01-17:00	10,23	1,23	0,00	0,00	0,98
30/07/2019	Terça	06:45-12:00 12:01-17:00	10,23	1,23	0,00	0,00	0,98
31/07/2019	Quarta	06:45-12:00 12:01-17:00	10,23	1,23	0,00	0,00	0,98
01/08/2019	Quinta	06:45-12:00 12:01-17:00	10,23	1,23	0,00	0,00	0,98
02/08/2019	Sexta	06:45-12:00 12:01-17:00	10,23	2,23	0,00	0,00	0,98
03/08/2019	Sábado	-	0,00	0,00	0,00	0,00	0,00
04/08/2019	Domingo	-	0,00	0,00	0,00	0,00	0,00
05/08/2019	Segunda	06:45-12:00 12:01-17:00	10,23	1,23	0,00	0,00	0,98
06/08/2019	Terça	06:45-12:00 12:01-17:00	10,23	1,23	0,00	0,00	0,98
07/08/2019	Quarta	06:45-12:00 12:01-17:00	10,23	1,23	0,00	0,00	0,98
08/08/2019	Quinta	06:45-12:00 12:01-17:00	10,23	1,23	0,00	0,00	0,98
09/08/2019	Sexta	06:45-12:00 12:01-17:00	10,23	2,23	0,00	0,00	0,98
10/08/2019	Sábado	-	0,00	0,00	0,00	0,00	0,00
11/08/2019	Domingo	-	0,00	0,00	0,00	0,00	0,00
12/08/2019	Segunda	06:45-12:00 12:01-17:00	10,23	1,23	0,00	0,00	0,98
13/08/2019	Terça	06:45-12:00 12:01-17:00	10,23	1,23	0,00	0,00	0,98
14/08/2019	Quarta	06:45-12:00 12:01-17:00	10,23	1,23	0,00	0,00	0,98
15/08/2019	Quinta	06:45-12:00 12:01-17:00	10,23	1,23	0,00	0,00	0,98
16/08/2019	Sexta	06:45-12:00 12:01-17:00	10,23	2,23	0,00	0,00	0,98
17/08/2019	Sábado	-	0,00	0,00	0,00	0,00	0,00
18/08/2019	Domingo	-	0,00	0,00	0,00	0,00	0,00
19/08/2019	Segunda	06:45-12:00 12:01-17:00	10,23	1,23	0,00	0,00	0,98
20/08/2019	Terça	06:45-12:00 12:01-17:00	10,23	1,23	0,00	0,00	0,98
21/08/2019	Quarta	06:45-12:00 12:01-17:00	10,23	1,23	0,00	0,00	0,98



OCORRÊNCIAS DO CARTÃO DE PONTO DIÁRIO							
Data	Dia	Frequência	Hs Trabalhadas	Hs Ext Diárias	Hs Ext Semanais	Hs Ext Diárias em Repouso	Hs Intra jornada
22/08/2019	Quinta	06:45-12:00 12:01-17:00	10,23	1,23	0,00	0,00	0,98
23/08/2019	Sexta	06:45-12:00 12:01-17:00	10,23	2,23	0,00	0,00	0,98
24/08/2019	Sábado	-	0,00	0,00	0,00	0,00	0,00
25/08/2019	Domingo	-	0,00	0,00	0,00	0,00	0,00
26/08/2019	Segunda	06:45-12:00 12:01-17:00	10,23	1,23	0,00	0,00	0,98
27/08/2019	Terça	06:45-12:00 12:01-17:00	10,23	1,23	0,00	0,00	0,98
28/08/2019	Quarta	06:45-12:00 12:01-17:00	10,23	1,23	0,00	0,00	0,98
29/08/2019	Quinta	06:45-12:00 12:01-17:00	10,23	1,23	0,00	0,00	0,98
30/08/2019	Sexta	06:45-12:00 12:01-17:00	10,23	2,23	0,00	0,00	0,98
31/08/2019	Sábado	-	0,00	0,00	0,00	0,00	0,00
01/09/2019	Domingo	-	0,00	0,00	0,00	0,00	0,00
02/09/2019	Segunda	06:45-12:00 12:01-17:00	10,23	1,23	0,00	0,00	0,98
03/09/2019	Terça	06:45-12:00 12:01-17:00	10,23	1,23	0,00	0,00	0,98
04/09/2019	Quarta	06:45-12:00 12:01-17:00	10,23	1,23	0,00	0,00	0,98
05/09/2019	Quinta	06:45-12:00 12:01-17:00	10,23	1,23	0,00	0,00	0,98
06/09/2019	Sexta	06:45-12:00 12:01-17:00	10,23	2,23	0,00	0,00	0,98
07/09/2019	Feriado	-	0,00	0,00	0,00	0,00	0,00
08/09/2019	Domingo	-	0,00	0,00	0,00	0,00	0,00
09/09/2019	Segunda	06:45-12:00 12:01-17:00	10,23	1,23	0,00	0,00	0,98
10/09/2019	Terça	06:45-12:00 12:01-17:00	10,23	1,23	0,00	0,00	0,98
11/09/2019	Quarta	06:45-12:00 12:01-17:00	10,23	1,23	0,00	0,00	0,98
12/09/2019	Quinta	06:45-12:00 12:01-17:00	10,23	1,23	0,00	0,00	0,98
13/09/2019	Sexta	06:45-12:00 12:01-17:00	10,23	2,23	0,00	0,00	0,98
14/09/2019	Sábado	-	0,00	0,00	0,00	0,00	0,00
15/09/2019	Domingo	-	0,00	0,00	0,00	0,00	0,00
16/09/2019	Segunda	06:45-12:00 12:01-17:00	10,23	1,23	0,00	0,00	0,98
17/09/2019	Terça	06:45-12:00 12:01-17:00	10,23	1,23	0,00	0,00	0,98

Cálculo liquidado por offline na versão 2.7.1 em 17/09/2021 às 07:37:25.

Pág. 37 de 76



Assinado eletronicamente por: RAQUEL DA SILVA NOGUEIRA - 20/09/2021 16:03:36 - 2ea2ffa
<https://pje.trt1.jus.br/primeirograu/Processo/ConsultaDocumento/listView.seam?nd=21092016024964100000139575260>
 Número do processo: 0100183-81.2021.5.01.0521
 Número do documento: 21092016024964100000139575260

OCORRÊNCIAS DO CARTÃO DE PONTO DIÁRIO							
Data	Dia	Frequência	Hs Trabalhadas	Hs Ext Diárias	Hs Ext Semanais	Hs Ext Diárias em Repouso	Hs Intra jornada
18/09/2019	Quarta	06:45-12:00 12:01-17:00	10,23	1,23	0,00	0,00	0,98
19/09/2019	Quinta	06:45-12:00 12:01-17:00	10,23	1,23	0,00	0,00	0,98
20/09/2019	Sexta	06:45-12:00 12:01-17:00	10,23	2,23	0,00	0,00	0,98
21/09/2019	Sábado	-	0,00	0,00	0,00	0,00	0,00
22/09/2019	Domingo	-	0,00	0,00	0,00	0,00	0,00
23/09/2019	Segunda	06:45-12:00 12:01-17:00	10,23	1,23	0,00	0,00	0,98
24/09/2019	Terça	06:45-12:00 12:01-17:00	10,23	1,23	0,00	0,00	0,98
25/09/2019	Quarta	06:45-12:00 12:01-17:00	10,23	1,23	0,00	0,00	0,98
26/09/2019	Quinta	06:45-12:00 12:01-17:00	10,23	1,23	0,00	0,00	0,98
27/09/2019	Sexta	06:45-12:00 12:01-17:00	10,23	2,23	0,00	0,00	0,98
28/09/2019	Sábado	-	0,00	0,00	0,00	0,00	0,00
29/09/2019	Feriado	-	0,00	0,00	0,00	0,00	0,00
30/09/2019	Segunda	06:45-12:00 12:01-17:00	10,23	1,23	0,00	0,00	0,98
01/10/2019	Terça	06:45-12:00 12:01-17:00	10,23	1,23	0,00	0,00	0,98
02/10/2019	Quarta	06:45-12:00 12:01-17:00	10,23	1,23	0,00	0,00	0,98
03/10/2019	Quinta	06:45-12:00 12:01-17:00	10,23	1,23	0,00	0,00	0,98
04/10/2019	Sexta	06:45-12:00 12:01-17:00	10,23	2,23	0,00	0,00	0,98
05/10/2019	Sábado	-	0,00	0,00	0,00	0,00	0,00
06/10/2019	Domingo	-	0,00	0,00	0,00	0,00	0,00
07/10/2019	Segunda	06:45-12:00 12:01-17:00	10,23	1,23	0,00	0,00	0,98
08/10/2019	Terça	06:45-12:00 12:01-17:00	10,23	1,23	0,00	0,00	0,98
09/10/2019	Quarta	06:45-12:00 12:01-17:00	10,23	1,23	0,00	0,00	0,98
10/10/2019	Quinta	06:45-12:00 12:01-17:00	10,23	1,23	0,00	0,00	0,98
11/10/2019	Sexta	06:45-12:00 12:01-17:00	10,23	2,23	0,00	0,00	0,98
12/10/2019	Feriado	-	0,00	0,00	0,00	0,00	0,00
13/10/2019	Domingo	-	0,00	0,00	0,00	0,00	0,00
14/10/2019	Segunda	06:45-12:00 12:01-17:00	10,23	1,23	0,00	0,00	0,98

Cálculo liquidado por offline na versão 2.7.1 em 17/09/2021 às 07:37:25.

Pág. 38 de 76



Assinado eletronicamente por: RAQUEL DA SILVA NOGUEIRA - 20/09/2021 16:03:36 - 2ea2ffa
<https://pje.trt1.jus.br/primeirograu/Processo/ConsultaDocumento/listView.seam?nd=21092016024964100000139575260>
 Número do processo: 0100183-81.2021.5.01.0521
 Número do documento: 21092016024964100000139575260

OCORRÊNCIAS DO CARTÃO DE PONTO DIÁRIO							
Data	Dia	Frequência	Hs Trabalhadas	Hs Ext Diárias	Hs Ext Semanais	Hs Ext Diárias em Repouso	Hs Intra jornada
15/10/2019	Terça	06:45-12:00 12:01-17:00	10,23	1,23	0,00	0,00	0,98
16/10/2019	Quarta	06:45-12:00 12:01-17:00	10,23	1,23	0,00	0,00	0,98
17/10/2019	Quinta	06:45-12:00 12:01-17:00	10,23	1,23	0,00	0,00	0,98
18/10/2019	Sexta	06:45-12:00 12:01-17:00	10,23	2,23	0,00	0,00	0,98
19/10/2019	Sábado	-	0,00	0,00	0,00	0,00	0,00
20/10/2019	Domingo	-	0,00	0,00	0,00	0,00	0,00
21/10/2019	Segunda	06:45-12:00 12:01-17:00	10,23	1,23	0,00	0,00	0,98
22/10/2019	Terça	06:45-12:00 12:01-17:00	10,23	1,23	0,00	0,00	0,98
23/10/2019	Quarta	06:45-12:00 12:01-17:00	10,23	1,23	0,00	0,00	0,98
24/10/2019	Quinta	06:45-12:00 12:01-17:00	10,23	1,23	0,00	0,00	0,98
25/10/2019	Sexta	06:45-12:00 12:01-17:00	10,23	2,23	0,00	0,00	0,98
26/10/2019	Sábado	-	0,00	0,00	0,00	0,00	0,00
27/10/2019	Domingo	-	0,00	0,00	0,00	0,00	0,00
28/10/2019	Segunda	06:45-12:00 12:01-17:00	10,23	1,23	0,00	0,00	0,98
29/10/2019	Terça	06:45-12:00 12:01-17:00	10,23	1,23	0,00	0,00	0,98
30/10/2019	Quarta	06:45-12:00 12:01-17:00	10,23	1,23	0,00	0,00	0,98
31/10/2019	Quinta	06:45-12:00 12:01-17:00	10,23	1,23	0,00	0,00	0,98
01/11/2019	Sexta	06:45-12:00 12:01-17:00	10,23	2,23	0,00	0,00	0,98
02/11/2019	Feriado	-	0,00	0,00	0,00	0,00	0,00
03/11/2019	Domingo	-	0,00	0,00	0,00	0,00	0,00
04/11/2019	Segunda	06:45-12:00 12:01-17:00	10,23	1,23	0,00	0,00	0,98
05/11/2019	Terça	06:45-12:00 12:01-17:00	10,23	1,23	0,00	0,00	0,98
06/11/2019	Quarta	06:45-12:00 12:01-17:00	10,23	1,23	0,00	0,00	0,98
07/11/2019	Quinta	06:45-12:00 12:01-17:00	10,23	1,23	0,00	0,00	0,98
08/11/2019	Sexta	06:45-12:00 12:01-17:00	10,23	2,23	0,00	0,00	0,98
09/11/2019	Sábado	-	0,00	0,00	0,00	0,00	0,00
10/11/2019	Domingo	-	0,00	0,00	0,00	0,00	0,00

Cálculo liquidado por offline na versão 2.7.1 em 17/09/2021 às 07:37:25.

Pág. 39 de 76



Assinado eletronicamente por: RAQUEL DA SILVA NOGUEIRA - 20/09/2021 16:03:36 - 2ea2ffa
<https://pje.trt1.jus.br/primeirograu/Processo/ConsultaDocumento/listView.seam?nd=21092016024964100000139575260>
 Número do processo: 0100183-81.2021.5.01.0521
 Número do documento: 21092016024964100000139575260

OCORRÊNCIAS DO CARTÃO DE PONTO DIÁRIO							
Data	Dia	Frequência	Hs Trabalhadas	Hs Ext Diárias	Hs Ext Semanais	Hs Ext Diárias em Repouso	Hs Intra jornada
11/11/2019	Segunda	06:45-12:00 12:01-17:00	10,23	1,23	0,00	0,00	0,98
12/11/2019	Terça	06:45-12:00 12:01-17:00	10,23	1,23	0,00	0,00	0,98
13/11/2019	Quarta	06:45-12:00 12:01-17:00	10,23	1,23	0,00	0,00	0,98
14/11/2019	Quinta	06:45-12:00 12:01-17:00	10,23	1,23	0,00	0,00	0,98
15/11/2019	Feriado	-	0,00	0,00	0,00	0,00	0,00
16/11/2019	Sábado	-	0,00	0,00	0,00	0,00	0,00
17/11/2019	Domingo	-	0,00	0,00	0,00	0,00	0,00
18/11/2019	Segunda	06:45-12:00 12:01-17:00	10,23	1,23	0,00	0,00	0,98
19/11/2019	Terça	06:45-12:00 12:01-17:00	10,23	1,23	0,00	0,00	0,98
20/11/2019	Feriado	-	0,00	0,00	0,00	0,00	0,00
21/11/2019	Quinta	06:45-12:00 12:01-17:00	10,23	1,23	0,00	0,00	0,98
22/11/2019	Sexta	06:45-12:00 12:01-17:00	10,23	2,23	0,00	0,00	0,98
23/11/2019	Sábado	-	0,00	0,00	0,00	0,00	0,00
24/11/2019	Domingo	-	0,00	0,00	0,00	0,00	0,00
25/11/2019	Segunda	06:45-12:00 12:01-17:00	10,23	1,23	0,00	0,00	0,98
26/11/2019	Terça	06:45-12:00 12:01-17:00	10,23	1,23	0,00	0,00	0,98
27/11/2019	Quarta	06:45-12:00 12:01-17:00	10,23	1,23	0,00	0,00	0,98
28/11/2019	Quinta	06:45-12:00 12:01-17:00	10,23	1,23	0,00	0,00	0,98
29/11/2019	Sexta	06:45-12:00 12:01-17:00	10,23	2,23	0,00	0,00	0,98
30/11/2019	Sábado	-	0,00	0,00	0,00	0,00	0,00
01/12/2019	Domingo	-	0,00	0,00	0,00	0,00	0,00
02/12/2019	Segunda	06:45-12:00 12:01-17:00	10,23	1,23	0,00	0,00	0,98
03/12/2019	Terça	06:45-12:00 12:01-17:00	10,23	1,23	0,00	0,00	0,98
04/12/2019	Quarta	06:45-12:00 12:01-17:00	10,23	1,23	0,00	0,00	0,98
05/12/2019	Quinta	06:45-12:00 12:01-17:00	10,23	1,23	0,00	0,00	0,98
06/12/2019	Sexta	06:45-12:00 12:01-17:00	10,23	2,23	0,00	0,00	0,98
07/12/2019	Sábado	-	0,00	0,00	0,00	0,00	0,00



OCORRÊNCIAS DO CARTÃO DE PONTO DIÁRIO							
Data	Dia	Frequência	Hs Trabalhadas	Hs Ext Diárias	Hs Ext Semanais	Hs Ext Diárias em Repouso	Hs Intra jornada
08/12/2019	Domingo	-	0,00	0,00	0,00	0,00	0,00
09/12/2019	Segunda	06:45-12:00 12:01-17:00	10,23	1,23	0,00	0,00	0,98
10/12/2019	Terça	06:45-12:00 12:01-17:00	10,23	1,23	0,00	0,00	0,98
11/12/2019	Quarta	06:45-12:00 12:01-17:00	10,23	1,23	0,00	0,00	0,98
12/12/2019	Quinta	06:45-12:00 12:01-17:00	10,23	1,23	0,00	0,00	0,98
13/12/2019	Sexta	06:45-12:00 12:01-17:00	10,23	2,23	0,00	0,00	0,98
14/12/2019	Sábado	-	0,00	0,00	0,00	0,00	0,00
15/12/2019	Domingo	-	0,00	0,00	0,00	0,00	0,00
16/12/2019	Segunda	06:45-12:00 12:01-17:00	10,23	1,23	0,00	0,00	0,98
17/12/2019	Terça	06:45-12:00 12:01-17:00	10,23	1,23	0,00	0,00	0,98
18/12/2019	Quarta	06:45-12:00 12:01-17:00	10,23	1,23	0,00	0,00	0,98
19/12/2019	Quinta	06:45-12:00 12:01-17:00	10,23	1,23	0,00	0,00	0,98
20/12/2019	Sexta	06:45-12:00 12:01-17:00	10,23	2,23	0,00	0,00	0,98
21/12/2019	Sábado	-	0,00	0,00	0,00	0,00	0,00
22/12/2019	Domingo	-	0,00	0,00	0,00	0,00	0,00
23/12/2019	Segunda	06:45-12:00 12:01-17:00	10,23	1,23	0,00	0,00	0,98
24/12/2019	Terça	06:45-12:00 12:01-17:00	10,23	1,23	0,00	0,00	0,98
25/12/2019	Feriado	-	0,00	0,00	0,00	0,00	0,00
26/12/2019	Quinta	06:45-12:00 12:01-17:00	10,23	1,23	0,00	0,00	0,98
27/12/2019	Sexta	06:45-12:00 12:01-17:00	10,23	2,23	0,00	0,00	0,98
28/12/2019	Sábado	-	0,00	0,00	0,00	0,00	0,00
29/12/2019	Domingo	-	0,00	0,00	0,00	0,00	0,00
30/12/2019	Segunda	06:45-12:00 12:01-17:00	10,23	1,23	0,00	0,00	0,98
31/12/2019	Terça	06:45-12:00 12:01-17:00	10,23	1,23	0,00	0,00	0,98
01/01/2020	Feriado	-	0,00	0,00	0,00	0,00	0,00
02/01/2020	Quinta	06:45-12:00 12:01-17:00	10,23	1,23	0,00	0,00	0,98
03/01/2020	Sexta	06:45-12:00 12:01-17:00	10,23	2,23	0,00	0,00	0,98



OCORRÊNCIAS DO CARTÃO DE PONTO DIÁRIO							
Data	Dia	Frequência	Hs Trabalhadas	Hs Ext Diárias	Hs Ext Semanais	Hs Ext Diárias em Repouso	Hs Intra jornada
04/01/2020	Sábado	-	0,00	0,00	0,00	0,00	0,00
05/01/2020	Domingo	-	0,00	0,00	0,00	0,00	0,00
06/01/2020	Segunda	06:45-12:00 12:01-17:00	10,23	1,23	0,00	0,00	0,98
07/01/2020	Terça	06:45-12:00 12:01-17:00	10,23	1,23	0,00	0,00	0,98
08/01/2020	Quarta	06:45-12:00 12:01-17:00	10,23	1,23	0,00	0,00	0,98
09/01/2020	Quinta	06:45-12:00 12:01-17:00	10,23	1,23	0,00	0,00	0,98
10/01/2020	Sexta	06:45-12:00 12:01-17:00	10,23	2,23	0,00	0,00	0,98
11/01/2020	Sábado	-	0,00	0,00	0,00	0,00	0,00
12/01/2020	Domingo	-	0,00	0,00	0,00	0,00	0,00
13/01/2020	Segunda	06:45-12:00 12:01-17:00	10,23	1,23	0,00	0,00	0,98
14/01/2020	Terça	06:45-12:00 12:01-17:00	10,23	1,23	0,00	0,00	0,98
15/01/2020	Quarta	06:45-12:00 12:01-17:00	10,23	1,23	0,00	0,00	0,98
16/01/2020	Quinta	06:45-12:00 12:01-17:00	10,23	1,23	0,00	0,00	0,98
17/01/2020	Sexta	06:45-12:00 12:01-17:00	10,23	2,23	0,00	0,00	0,98
18/01/2020	Sábado	-	0,00	0,00	0,00	0,00	0,00
19/01/2020	Domingo	-	0,00	0,00	0,00	0,00	0,00
20/01/2020	Segunda	06:45-12:00 12:01-17:00	10,23	1,23	0,00	0,00	0,98
21/01/2020	Terça	06:45-12:00 12:01-17:00	10,23	1,23	0,00	0,00	0,98
22/01/2020	Quarta	06:45-12:00 12:01-17:00	10,23	1,23	0,00	0,00	0,98
23/01/2020	Quinta	06:45-12:00 12:01-17:00	10,23	1,23	0,00	0,00	0,98
24/01/2020	Sexta	06:45-12:00 12:01-17:00	10,23	2,23	0,00	0,00	0,98
25/01/2020	Sábado	-	0,00	0,00	0,00	0,00	0,00
26/01/2020	Domingo	-	0,00	0,00	0,00	0,00	0,00
27/01/2020	Segunda	06:45-12:00 12:01-17:00	10,23	1,23	0,00	0,00	0,98
28/01/2020	Terça	06:45-12:00 12:01-17:00	10,23	1,23	0,00	0,00	0,98
29/01/2020	Quarta	06:45-12:00 12:01-17:00	10,23	1,23	0,00	0,00	0,98
30/01/2020	Quinta	06:45-12:00 12:01-17:00	10,23	1,23	0,00	0,00	0,98

Cálculo liquidado por offline na versão 2.7.1 em 17/09/2021 às 07:37:25.

Pág. 42 de 76



Assinado eletronicamente por: RAQUEL DA SILVA NOGUEIRA - 20/09/2021 16:03:36 - 2ea2ffa
<https://pje.trt1.jus.br/primeirograu/Processo/ConsultaDocumento/listView.seam?nd=21092016024964100000139575260>
 Número do processo: 0100183-81.2021.5.01.0521
 Número do documento: 21092016024964100000139575260

OCORRÊNCIAS DO CARTÃO DE PONTO DIÁRIO							
Data	Dia	Frequência	Hs Trabalhadas	Hs Ext Diárias	Hs Ext Semanais	Hs Ext Diárias em Repouso	Hs Intra jornada
31/01/2020	Sexta	06:45-12:00 12:01-17:00	10,23	2,23	0,00	0,00	0,98
01/02/2020	Sábado	-	0,00	0,00	0,00	0,00	0,00
02/02/2020	Domingo	-	0,00	0,00	0,00	0,00	0,00
03/02/2020	Segunda	06:45-12:00 12:01-17:00	10,23	1,23	0,00	0,00	0,98
04/02/2020	Terça	06:45-12:00 12:01-17:00	10,23	1,23	0,00	0,00	0,98
05/02/2020	Quarta	06:45-12:00 12:01-17:00	10,23	1,23	0,00	0,00	0,98
06/02/2020	Quinta	06:45-12:00 12:01-17:00	10,23	1,23	0,00	0,00	0,98
07/02/2020	Sexta	06:45-12:00 12:01-17:00	10,23	2,23	0,00	0,00	0,98
08/02/2020	Sábado	-	0,00	0,00	0,00	0,00	0,00
09/02/2020	Domingo	-	0,00	0,00	0,00	0,00	0,00
10/02/2020	Segunda	06:45-12:00 12:01-17:00	10,23	1,23	0,00	0,00	0,98
11/02/2020	Terça	06:45-12:00 12:01-17:00	10,23	1,23	0,00	0,00	0,98
12/02/2020	Quarta	06:45-12:00 12:01-17:00	10,23	1,23	0,00	0,00	0,98
13/02/2020	Quinta	06:45-12:00 12:01-17:00	10,23	1,23	0,00	0,00	0,98
14/02/2020	Sexta	06:45-12:00 12:01-17:00	10,23	2,23	0,00	0,00	0,98
15/02/2020	Sábado	-	0,00	0,00	0,00	0,00	0,00
16/02/2020	Domingo	-	0,00	0,00	0,00	0,00	0,00
17/02/2020	Segunda	06:45-12:00 12:01-17:00	10,23	1,23	0,00	0,00	0,98
18/02/2020	Terça	06:45-12:00 12:01-17:00	10,23	1,23	0,00	0,00	0,98
19/02/2020	Quarta	06:45-12:00 12:01-17:00	10,23	1,23	0,00	0,00	0,98
20/02/2020	Quinta	06:45-12:00 12:01-17:00	10,23	1,23	0,00	0,00	0,98
21/02/2020	Sexta	06:45-12:00 12:01-17:00	10,23	2,23	0,00	0,00	0,98
22/02/2020	Sábado	-	0,00	0,00	0,00	0,00	0,00
23/02/2020	Domingo	-	0,00	0,00	0,00	0,00	0,00
24/02/2020	Segunda	06:45-12:00 12:01-17:00	10,23	1,23	0,00	0,00	0,98
25/02/2020	Feriado	-	0,00	0,00	0,00	0,00	0,00
26/02/2020	Quarta	06:45-12:00 12:01-17:00	10,23	1,23	0,00	0,00	0,98



OCORRÊNCIAS DO CARTÃO DE PONTO DIÁRIO							
Data	Dia	Frequência	Hs Trabalhadas	Hs Ext Diárias	Hs Ext Semanais	Hs Ext Diárias em Repouso	Hs Intra jornada
27/02/2020	Quinta	06:45-12:00 12:01-17:00	10,23	1,23	0,00	0,00	0,98
28/02/2020	Sexta	06:45-12:00 12:01-17:00	10,23	2,23	0,00	0,00	0,98
29/02/2020	Sábado	-	0,00	0,00	0,00	0,00	0,00
01/03/2020	Domingo	-	0,00	0,00	0,00	0,00	0,00
02/03/2020	Segunda	06:45-12:00 12:01-17:00	10,23	1,23	0,00	0,00	0,98
03/03/2020	Terça	06:45-12:00 12:01-17:00	10,23	1,23	0,00	0,00	0,98
04/03/2020	Quarta	06:45-12:00 12:01-17:00	10,23	1,23	0,00	0,00	0,98
05/03/2020	Quinta	06:45-12:00 12:01-17:00	10,23	1,23	0,00	0,00	0,98
06/03/2020	Sexta	06:45-12:00 12:01-17:00	10,23	2,23	0,00	0,00	0,98
07/03/2020	Sábado	-	0,00	0,00	0,00	0,00	0,00
08/03/2020	Domingo	-	0,00	0,00	0,00	0,00	0,00
09/03/2020	Segunda	06:45-12:00 12:01-17:00	10,23	1,23	0,00	0,00	0,98
10/03/2020	Terça	06:45-12:00 12:01-17:00	10,23	1,23	0,00	0,00	0,98
11/03/2020	Quarta	06:45-12:00 12:01-17:00	10,23	1,23	0,00	0,00	0,98
12/03/2020	Quinta	06:45-12:00 12:01-17:00	10,23	1,23	0,00	0,00	0,98
13/03/2020	Sexta	06:45-12:00 12:01-17:00	10,23	2,23	0,00	0,00	0,98
14/03/2020	Sábado	-	0,00	0,00	0,00	0,00	0,00
15/03/2020	Domingo	-	0,00	0,00	0,00	0,00	0,00
16/03/2020	Segunda	06:45-12:00 12:01-17:00	10,23	1,23	0,00	0,00	0,98
17/03/2020	Terça	06:45-12:00 12:01-17:00	10,23	1,23	0,00	0,00	0,98
18/03/2020	Quarta	06:45-12:00 12:01-17:00	10,23	1,23	0,00	0,00	0,98
19/03/2020	Quinta	06:45-12:00 12:01-17:00	10,23	1,23	0,00	0,00	0,98
20/03/2020	Sexta	06:45-12:00 12:01-17:00	10,23	2,23	0,00	0,00	0,98
21/03/2020	Sábado	-	0,00	0,00	0,00	0,00	0,00
22/03/2020	Domingo	-	0,00	0,00	0,00	0,00	0,00
23/03/2020	Segunda	06:45-12:00 12:01-17:00	10,23	1,23	0,00	0,00	0,98
24/03/2020	Terça	06:45-12:00 12:01-17:00	10,23	1,23	0,00	0,00	0,98

Cálculo liquidado por offline na versão 2.7.1 em 17/09/2021 às 07:37:25.

Pág. 44 de 76



Assinado eletronicamente por: RAQUEL DA SILVA NOGUEIRA - 20/09/2021 16:03:36 - 2ea2ffa
<https://pje.trt1.jus.br/primeirograu/Processo/ConsultaDocumento/listView.seam?nd=21092016024964100000139575260>
 Número do processo: 0100183-81.2021.5.01.0521
 Número do documento: 21092016024964100000139575260

OCORRÊNCIAS DO CARTÃO DE PONTO DIÁRIO							
Data	Dia	Frequência	Hs Trabalhadas	Hs Ext Diárias	Hs Ext Semanais	Hs Ext Diárias em Repouso	Hs Intra jornada
25/03/2020	Quarta	06:45-12:00 12:01-17:00	10,23	1,23	0,00	0,00	0,98
26/03/2020	Quinta	06:45-12:00 12:01-17:00	10,23	1,23	0,00	0,00	0,98
27/03/2020	Sexta	06:45-12:00 12:01-17:00	10,23	2,23	0,00	0,00	0,98
28/03/2020	Sábado	-	0,00	0,00	0,00	0,00	0,00
29/03/2020	Domingo	-	0,00	0,00	0,00	0,00	0,00
30/03/2020	Segunda	06:45-12:00 12:01-17:00	10,23	1,23	0,00	0,00	0,98
31/03/2020	Terça	06:45-12:00 12:01-17:00	10,23	1,23	0,00	0,00	0,98
01/04/2020	Quarta	06:45-12:00 12:01-17:00	10,23	1,23	0,00	0,00	0,98
02/04/2020	Quinta	06:45-12:00 12:01-17:00	10,23	1,23	0,00	0,00	0,98
03/04/2020	Sexta	06:45-12:00 12:01-17:00	10,23	2,23	0,00	0,00	0,98
04/04/2020	Sábado	-	0,00	0,00	0,00	0,00	0,00
05/04/2020	Domingo	-	0,00	0,00	0,00	0,00	0,00
06/04/2020	Segunda	06:45-12:00 12:01-17:00	10,23	1,23	0,00	0,00	0,98
07/04/2020	Terça	06:45-12:00 12:01-17:00	10,23	1,23	0,00	0,00	0,98
08/04/2020	Quarta	06:45-12:00 12:01-17:00	10,23	1,23	0,00	0,00	0,98
09/04/2020	Quinta	06:45-12:00 12:01-17:00	10,23	1,23	0,00	0,00	0,98
10/04/2020	Feriado	-	0,00	0,00	0,00	0,00	0,00
11/04/2020	Sábado	-	0,00	0,00	0,00	0,00	0,00
12/04/2020	Domingo	-	0,00	0,00	0,00	0,00	0,00
13/04/2020	Segunda	06:45-12:00 12:01-17:00	10,23	1,23	0,00	0,00	0,98
14/04/2020	Terça	06:45-12:00 12:01-17:00	10,23	1,23	0,00	0,00	0,98
15/04/2020	Quarta	06:45-12:00 12:01-17:00	10,23	1,23	0,00	0,00	0,98
16/04/2020	Quinta	06:45-12:00 12:01-17:00	10,23	1,23	0,00	0,00	0,98
17/04/2020	Sexta	06:45-12:00 12:01-17:00	10,23	2,23	0,00	0,00	0,98
18/04/2020	Sábado	-	0,00	0,00	0,00	0,00	0,00
19/04/2020	Domingo	-	0,00	0,00	0,00	0,00	0,00
20/04/2020	Segunda	06:45-12:00 12:01-17:00	10,23	1,23	0,00	0,00	0,98

Cálculo liquidado por offline na versão 2.7.1 em 17/09/2021 às 07:37:25.

Pág. 45 de 76



Assinado eletronicamente por: RAQUEL DA SILVA NOGUEIRA - 20/09/2021 16:03:36 - 2ea2ffa
<https://pje.trt1.jus.br/primeirograu/Processo/ConsultaDocumento/listView.seam?nd=21092016024964100000139575260>
 Número do processo: 0100183-81.2021.5.01.0521
 Número do documento: 21092016024964100000139575260

OCORRÊNCIAS DO CARTÃO DE PONTO DIÁRIO							
Data	Dia	Frequência	Hs Trabalhadas	Hs Ext Diárias	Hs Ext Semanais	Hs Ext Diárias em Repouso	Hs Intra jornada
21/04/2020	Feriado	-	0,00	0,00	0,00	0,00	0,00
22/04/2020	Quarta	06:45-12:00 12:01-17:00	10,23	1,23	0,00	0,00	0,98
23/04/2020	Feriado	-	0,00	0,00	0,00	0,00	0,00
24/04/2020	Sexta	06:45-12:00 12:01-17:00	10,23	2,23	0,00	0,00	0,98
25/04/2020	Sábado	-	0,00	0,00	0,00	0,00	0,00
26/04/2020	Domingo	-	0,00	0,00	0,00	0,00	0,00
27/04/2020	Segunda	06:45-12:00 12:01-17:00	10,23	1,23	0,00	0,00	0,98
28/04/2020	Terça	06:45-12:00 12:01-17:00	10,23	1,23	0,00	0,00	0,98
29/04/2020	Quarta	06:45-12:00 12:01-17:00	10,23	1,23	0,00	0,00	0,98
30/04/2020	Quinta	06:45-12:00 12:01-17:00	10,23	1,23	0,00	0,00	0,98
01/05/2020	Feriado	-	0,00	0,00	0,00	0,00	0,00
02/05/2020	Sábado	-	0,00	0,00	0,00	0,00	0,00
03/05/2020	Domingo	-	0,00	0,00	0,00	0,00	0,00
04/05/2020	Segunda	06:45-12:00 12:01-17:00	10,23	1,23	0,00	0,00	0,98
05/05/2020	Terça	06:45-12:00 12:01-17:00	10,23	1,23	0,00	0,00	0,98
06/05/2020	Quarta	06:45-12:00 12:01-17:00	10,23	1,23	0,00	0,00	0,98
07/05/2020	Quinta	06:45-12:00 12:01-17:00	10,23	1,23	0,00	0,00	0,98
08/05/2020	Sexta	06:45-12:00 12:01-17:00	10,23	2,23	0,00	0,00	0,98
09/05/2020	Sábado	-	0,00	0,00	0,00	0,00	0,00
10/05/2020	Domingo	-	0,00	0,00	0,00	0,00	0,00
11/05/2020	Segunda	06:45-12:00 12:01-17:00	10,23	1,23	0,00	0,00	0,98
12/05/2020	Terça	06:45-12:00 12:01-17:00	10,23	1,23	0,00	0,00	0,98
13/05/2020	Quarta	06:45-12:00 12:01-17:00	10,23	1,23	0,00	0,00	0,98
14/05/2020	Quinta	06:45-12:00 12:01-17:00	10,23	1,23	0,00	0,00	0,98
15/05/2020	Sexta	06:45-12:00 12:01-17:00	10,23	2,23	0,00	0,00	0,98
16/05/2020	Sábado	-	0,00	0,00	0,00	0,00	0,00
17/05/2020	Domingo	-	0,00	0,00	0,00	0,00	0,00
18/05/2020	Segunda	06:45-12:00 12:01-17:00	10,23	1,23	0,00	0,00	0,98

Cálculo liquidado por offline na versão 2.7.1 em 17/09/2021 às 07:37:25.

Pág. 46 de 76



Assinado eletronicamente por: RAQUEL DA SILVA NOGUEIRA - 20/09/2021 16:03:36 - 2ea2ffa
<https://pje.trt1.jus.br/primeirograu/Processo/ConsultaDocumento/listView.seam?nd=21092016024964100000139575260>
 Número do processo: 0100183-81.2021.5.01.0521
 Número do documento: 21092016024964100000139575260

OCORRÊNCIAS DO CARTÃO DE PONTO DIÁRIO							
Data	Dia	Frequência	Hs Trabalhadas	Hs Ext Diárias	Hs Ext Semanais	Hs Ext Diárias em Repouso	Hs Intra jornada
19/05/2020	Terça	06:45-12:00 12:01-17:00	10,23	1,23	0,00	0,00	0,98
20/05/2020	Quarta	06:45-12:00 12:01-17:00	10,23	1,23	0,00	0,00	0,98
21/05/2020	Quinta	06:45-12:00 12:01-17:00	10,23	1,23	0,00	0,00	0,98
22/05/2020	Sexta	06:45-12:00 12:01-17:00	10,23	2,23	0,00	0,00	0,98
23/05/2020	Sábado	-	0,00	0,00	0,00	0,00	0,00
24/05/2020	Domingo	-	0,00	0,00	0,00	0,00	0,00
25/05/2020	Segunda	06:45-12:00 12:01-17:00	10,23	1,23	0,00	0,00	0,98
26/05/2020	Terça	06:45-12:00 12:01-17:00	10,23	1,23	0,00	0,00	0,98
27/05/2020	Quarta	06:45-12:00 12:01-17:00	10,23	1,23	0,00	0,00	0,98
28/05/2020	Quinta	06:45-12:00 12:01-17:00	10,23	1,23	0,00	0,00	0,98
29/05/2020	Sexta	06:45-12:00 12:01-17:00	10,23	2,23	0,00	0,00	0,98
30/05/2020	Sábado	-	0,00	0,00	0,00	0,00	0,00
31/05/2020	Domingo	-	0,00	0,00	0,00	0,00	0,00
01/06/2020	Segunda	06:45-12:00 12:01-17:00	10,23	1,23	0,00	0,00	0,98
02/06/2020	Terça	06:45-12:00 12:01-17:00	10,23	1,23	0,00	0,00	0,98
03/06/2020	Quarta	06:45-12:00 12:01-17:00	10,23	1,23	0,00	0,00	0,98
04/06/2020	Quinta	06:45-12:00 12:01-17:00	10,23	1,23	0,00	0,00	0,98
05/06/2020	Sexta	06:45-12:00 12:01-17:00	10,23	2,23	0,00	0,00	0,98
06/06/2020	Sábado	-	0,00	0,00	0,00	0,00	0,00
07/06/2020	Domingo	-	0,00	0,00	0,00	0,00	0,00
08/06/2020	Segunda	06:45-12:00 12:01-17:00	10,23	1,23	0,00	0,00	0,98
09/06/2020	Terça	06:45-12:00 12:01-17:00	10,23	1,23	0,00	0,00	0,98
10/06/2020	Quarta	06:45-12:00 12:01-17:00	10,23	1,23	0,00	0,00	0,98
11/06/2020	Feriado	-	0,00	0,00	0,00	0,00	0,00
12/06/2020	Sexta	06:45-12:00 12:01-17:00	10,23	2,23	0,00	0,00	0,98
13/06/2020	Sábado	-	0,00	0,00	0,00	0,00	0,00
14/06/2020	Domingo	-	0,00	0,00	0,00	0,00	0,00

Cálculo liquidado por offline na versão 2.7.1 em 17/09/2021 às 07:37:25.

Pág. 47 de 76



Assinado eletronicamente por: RAQUEL DA SILVA NOGUEIRA - 20/09/2021 16:03:36 - 2ea2ffa
<https://pje.trt1.jus.br/primeirograu/Processo/ConsultaDocumento/listView.seam?nd=21092016024964100000139575260>
 Número do processo: 0100183-81.2021.5.01.0521
 Número do documento: 21092016024964100000139575260

OCORRÊNCIAS DO CARTÃO DE PONTO DIÁRIO							
Data	Dia	Frequência	Hs Trabalhadas	Hs Ext Diárias	Hs Ext Semanais	Hs Ext Diárias em Repouso	Hs Intra jornada
15/06/2020	Segunda	06:45-12:00 12:01-17:00	10,23	1,23	0,00	0,00	0,98
16/06/2020	Terça	06:45-12:00 12:01-17:00	10,23	1,23	0,00	0,00	0,98
17/06/2020	Quarta	06:45-12:00 12:01-17:00	10,23	1,23	0,00	0,00	0,98
18/06/2020	Quinta	06:45-12:00 12:01-17:00	10,23	1,23	0,00	0,00	0,98
19/06/2020	Sexta	06:45-12:00 12:01-17:00	10,23	2,23	0,00	0,00	0,98
20/06/2020	Sábado	-	0,00	0,00	0,00	0,00	0,00
21/06/2020	Domingo	-	0,00	0,00	0,00	0,00	0,00
22/06/2020	Segunda	06:45-12:00 12:01-17:00	10,23	1,23	0,00	0,00	0,98
23/06/2020	Terça	06:45-12:00 12:01-17:00	10,23	1,23	0,00	0,00	0,98
24/06/2020	Quarta	06:45-12:00 12:01-17:00	10,23	1,23	0,00	0,00	0,98
25/06/2020	Quinta	06:45-12:00 12:01-17:00	10,23	1,23	0,00	0,00	0,98
26/06/2020	Sexta	06:45-12:00 12:01-17:00	10,23	2,23	0,00	0,00	0,98
27/06/2020	Sábado	-	0,00	0,00	0,00	0,00	0,00
28/06/2020	Domingo	-	0,00	0,00	0,00	0,00	0,00
29/06/2020	Segunda	06:45-12:00 12:01-17:00	10,23	1,23	0,00	0,00	0,98
30/06/2020	Terça	06:45-12:00 12:01-17:00	10,23	1,23	0,00	0,00	0,98
01/07/2020	Quarta	06:45-12:00 12:01-17:00	10,23	1,23	0,00	0,00	0,98
02/07/2020	Quinta	06:45-12:00 12:01-17:00	10,23	1,23	0,00	0,00	0,98
03/07/2020	Sexta	06:45-12:00 12:01-17:00	10,23	2,23	0,00	0,00	0,98
04/07/2020	Sábado	-	0,00	0,00	0,00	0,00	0,00
05/07/2020	Domingo	-	0,00	0,00	0,00	0,00	0,00
06/07/2020	Segunda	06:45-12:00 12:01-17:00	10,23	1,23	0,00	0,00	0,98
07/07/2020	Terça	06:45-12:00 12:01-17:00	10,23	1,23	0,00	0,00	0,98
08/07/2020	Quarta	06:45-12:00 12:01-17:00	10,23	1,23	0,00	0,00	0,98
09/07/2020	Quinta	06:45-12:00 12:01-17:00	10,23	1,23	0,00	0,00	0,98
10/07/2020	Sexta	06:45-12:00 12:01-17:00	10,23	2,23	0,00	0,00	0,98
11/07/2020	Sábado	-	0,00	0,00	0,00	0,00	0,00

Cálculo liquidado por offline na versão 2.7.1 em 17/09/2021 às 07:37:25.

Pág. 48 de 76



Assinado eletronicamente por: RAQUEL DA SILVA NOGUEIRA - 20/09/2021 16:03:36 - 2ea2ffa
<https://pje.trt1.jus.br/primeirograu/Processo/ConsultaDocumento/listView.seam?nd=21092016024964100000139575260>
 Número do processo: 0100183-81.2021.5.01.0521
 Número do documento: 21092016024964100000139575260

OCORRÊNCIAS DO CARTÃO DE PONTO DIÁRIO							
Data	Dia	Frequência	Hs Trabalhadas	Hs Ext Diárias	Hs Ext Semanais	Hs Ext Diárias em Repouso	Hs Intra jornada
12/07/2020	Domingo	-	0,00	0,00	0,00	0,00	0,00
13/07/2020	Segunda	06:45-12:00 12:01-17:00	10,23	1,23	0,00	0,00	0,98
14/07/2020	Terça	06:45-12:00 12:01-17:00	10,23	1,23	0,00	0,00	0,98
15/07/2020	Quarta	06:45-12:00 12:01-17:00	10,23	1,23	0,00	0,00	0,98
16/07/2020	Quinta	06:45-12:00 12:01-17:00	10,23	1,23	0,00	0,00	0,98
17/07/2020	Sexta	06:45-12:00 12:01-17:00	10,23	2,23	0,00	0,00	0,98
18/07/2020	Sábado	-	0,00	0,00	0,00	0,00	0,00
19/07/2020	Domingo	-	0,00	0,00	0,00	0,00	0,00
20/07/2020	Segunda	06:45-12:00 12:01-17:00	10,23	1,23	0,00	0,00	0,98
21/07/2020	Terça	06:45-12:00 12:01-17:00	10,23	1,23	0,00	0,00	0,98
22/07/2020	Quarta	06:45-12:00 12:01-17:00	10,23	1,23	0,00	0,00	0,98
23/07/2020	Quinta	06:45-12:00 12:01-17:00	10,23	1,23	0,00	0,00	0,98
24/07/2020	Sexta	06:45-12:00 12:01-17:00	10,23	2,23	0,00	0,00	0,98
25/07/2020	Sábado	-	0,00	0,00	0,00	0,00	0,00
26/07/2020	Domingo	-	0,00	0,00	0,00	0,00	0,00
27/07/2020	Segunda	06:45-12:00 12:01-17:00	10,23	1,23	0,00	0,00	0,98
28/07/2020	Terça	06:45-12:00 12:01-17:00	10,23	1,23	0,00	0,00	0,98
29/07/2020	Quarta	06:45-12:00 12:01-17:00	10,23	1,23	0,00	0,00	0,98
30/07/2020	Quinta	06:45-12:00 12:01-17:00	10,23	1,23	0,00	0,00	0,98
31/07/2020	Sexta	06:45-12:00 12:01-17:00	10,23	2,23	0,00	0,00	0,98
01/08/2020	Sábado	-	0,00	0,00	0,00	0,00	0,00
02/08/2020	Domingo	-	0,00	0,00	0,00	0,00	0,00
03/08/2020	Segunda	06:45-12:00 12:01-17:00	10,23	1,23	0,00	0,00	0,98
04/08/2020	Terça	06:45-12:00 12:01-17:00	10,23	1,23	0,00	0,00	0,98
05/08/2020	Quarta	06:45-12:00 12:01-17:00	10,23	1,23	0,00	0,00	0,98
06/08/2020	Quinta	06:45-12:00 12:01-17:00	10,23	1,23	0,00	0,00	0,98
07/08/2020	Sexta	06:45-12:00	10,23	2,23	0,00	0,00	0,98

Cálculo liquidado por offline na versão 2.7.1 em 17/09/2021 às 07:37:25.

Pág. 49 de 76



Assinado eletronicamente por: RAQUEL DA SILVA NOGUEIRA - 20/09/2021 16:03:36 - 2ea2ffa
<https://pje.trt1.jus.br/primeirograu/Processo/ConsultaDocumento/listView.seam?nd=21092016024964100000139575260>
 Número do processo: 0100183-81.2021.5.01.0521
 Número do documento: 21092016024964100000139575260

OCORRÊNCIAS DO CARTÃO DE PONTO DIÁRIO							
Data	Dia	Frequência	Hs Trabalhadas	Hs Ext Diárias	Hs Ext Semanais	Hs Ext Diárias em Repouso	Hs Intra jornada
		12:01-17:00					
08/08/2020	Sábado	-	0,00	0,00	0,00	0,00	0,00
09/08/2020	Domingo	-	0,00	0,00	0,00	0,00	0,00
10/08/2020	Segunda	06:45-12:00 12:01-17:00	10,23	1,23	0,00	0,00	0,98
11/08/2020	Terça	06:45-12:00 12:01-17:00	10,23	1,23	0,00	0,00	0,98
12/08/2020	Quarta	06:45-12:00 12:01-17:00	10,23	1,23	0,00	0,00	0,98
13/08/2020	Quinta	06:45-12:00 12:01-17:00	10,23	1,23	0,00	0,00	0,98
14/08/2020	Sexta	06:45-12:00 12:01-17:00	10,23	2,23	0,00	0,00	0,98
15/08/2020	Sábado	-	0,00	0,00	0,00	0,00	0,00
16/08/2020	Domingo	-	0,00	0,00	0,00	0,00	0,00
17/08/2020	Segunda	06:45-12:00 12:01-17:00	10,23	1,23	0,00	0,00	0,98
18/08/2020	Terça	06:45-12:00 12:01-17:00	10,23	1,23	0,00	0,00	0,98
19/08/2020	Quarta	06:45-12:00 12:01-17:00	10,23	1,23	0,00	0,00	0,98
20/08/2020	Quinta	06:45-12:00 12:01-17:00	10,23	1,23	0,00	0,00	0,98
21/08/2020	Sexta	06:45-12:00 12:01-17:00	10,23	2,23	0,00	0,00	0,98
22/08/2020	Sábado	-	0,00	0,00	0,00	0,00	0,00
23/08/2020	Domingo	-	0,00	0,00	0,00	0,00	0,00
24/08/2020	Segunda	06:45-12:00 12:01-17:00	10,23	1,23	0,00	0,00	0,98
25/08/2020	Terça	06:45-12:00 12:01-17:00	10,23	1,23	0,00	0,00	0,98
26/08/2020	Quarta	06:45-12:00 12:01-17:00	10,23	1,23	0,00	0,00	0,98
27/08/2020	Quinta	06:45-12:00 12:01-17:00	10,23	1,23	0,00	0,00	0,98
28/08/2020	Sexta	06:45-12:00 12:01-17:00	10,23	2,23	0,00	0,00	0,98
29/08/2020	Sábado	-	0,00	0,00	0,00	0,00	0,00
30/08/2020	Domingo	-	0,00	0,00	0,00	0,00	0,00
31/08/2020	Segunda	06:45-12:00 12:01-17:00	10,23	1,23	0,00	0,00	0,98
01/09/2020	Terça	06:45-12:00 12:01-17:00	10,23	1,23	0,00	0,00	0,98
02/09/2020	Quarta	06:45-12:00 12:01-17:00	10,23	1,23	0,00	0,00	0,98



OCORRÊNCIAS DO CARTÃO DE PONTO DIÁRIO							
Data	Dia	Frequência	Hs Trabalhadas	Hs Ext Diárias	Hs Ext Semanais	Hs Ext Diárias em Repouso	Hs Intrajornada
03/09/2020	Quinta	06:45-12:00 12:01-17:00	10,23	1,23	0,00	0,00	0,98
04/09/2020	Sexta	06:45-12:00 12:01-17:00	10,23	2,23	0,00	0,00	0,98
05/09/2020	Sábado	-	0,00	0,00	0,00	0,00	0,00
06/09/2020	Domingo	-	0,00	0,00	0,00	0,00	0,00
07/09/2020	Feriado	-	0,00	0,00	0,00	0,00	0,00
08/09/2020	Terça	06:45-12:00 12:01-17:00	10,23	1,23	0,00	0,00	0,98
09/09/2020	Quarta	06:45-12:00 12:01-17:00	10,23	1,23	0,00	0,00	0,98
10/09/2020	Quinta	06:45-12:00 12:01-17:00	10,23	1,23	0,00	0,00	0,98
11/09/2020	Sexta	06:45-12:00 12:01-17:00	10,23	2,23	0,00	0,00	0,98
12/09/2020	Sábado	-	0,00	0,00	0,00	0,00	0,00
13/09/2020	Domingo	-	0,00	0,00	0,00	0,00	0,00
14/09/2020	Segunda	06:45-12:00 12:01-17:00	10,23	1,23	0,00	0,00	0,98
15/09/2020	Terça	06:45-12:00 12:01-17:00	10,23	1,23	0,00	0,00	0,98
16/09/2020	Quarta	06:45-12:00 12:01-17:00	10,23	1,23	0,00	0,00	0,98
17/09/2020	Quinta	06:45-12:00 12:01-17:00	10,23	1,23	0,00	0,00	0,98
18/09/2020	Sexta	06:45-12:00 12:01-17:00	10,23	2,23	0,00	0,00	0,98
19/09/2020	Sábado	-	0,00	0,00	0,00	0,00	0,00
20/09/2020	Domingo	-	0,00	0,00	0,00	0,00	0,00
21/09/2020	Segunda	06:45-12:00 12:01-17:00	10,23	1,23	0,00	0,00	0,98
22/09/2020	Terça	06:45-12:00 12:01-17:00	10,23	1,23	0,00	0,00	0,98
23/09/2020	Quarta	06:45-12:00 12:01-17:00	10,23	1,23	0,00	0,00	0,98
24/09/2020	Quinta	06:45-12:00 12:01-17:00	10,23	1,23	0,00	0,00	0,98
25/09/2020	Sexta	06:45-12:00 12:01-17:00	10,23	2,23	0,00	0,00	0,98
26/09/2020	Sábado	-	0,00	0,00	0,00	0,00	0,00
27/09/2020	Domingo	-	0,00	0,00	0,00	0,00	0,00
28/09/2020	Segunda	06:45-12:00 12:01-17:00	10,23	1,23	0,00	0,00	0,98
29/09/2020	Feriado	-	0,00	0,00	0,00	0,00	0,00
30/09/2020	Quarta	06:45-12:00	10,23	1,23	0,00	0,00	0,98

Cálculo liquidado por offline na versão 2.7.1 em 17/09/2021 às 07:37:25.

Pág. 51 de 76



Assinado eletronicamente por: RAQUEL DA SILVA NOGUEIRA - 20/09/2021 16:03:36 - 2ea2ffa
<https://pje.trt1.jus.br/primeirograu/Processo/ConsultaDocumento/listView.seam?nd=21092016024964100000139575260>
 Número do processo: 0100183-81.2021.5.01.0521
 Número do documento: 21092016024964100000139575260

OCORRÊNCIAS DO CARTÃO DE PONTO DIÁRIO							
Data	Dia	Frequência	Hs Trabalhadas	Hs Ext Diárias	Hs Ext Semanais	Hs Ext Diárias em Repouso	Hs Intrajornada
		12:01-17:00					
01/10/2020	Quinta	06:45-12:00 12:01-17:00	10,23	1,23	0,00	0,00	0,98
02/10/2020	Sexta	06:45-12:00 12:01-17:00	10,23	2,23	0,00	0,00	0,98
03/10/2020	Sábado	-	0,00	0,00	0,00	0,00	0,00
04/10/2020	Domingo	-	0,00	0,00	0,00	0,00	0,00
05/10/2020	Segunda	06:45-12:00 12:01-17:00	10,23	1,23	0,00	0,00	0,98
06/10/2020	Terça	06:45-12:00 12:01-17:00	10,23	1,23	0,00	0,00	0,98
07/10/2020	Quarta	06:45-12:00 12:01-17:00	10,23	1,23	0,00	0,00	0,98
08/10/2020	Quinta	06:45-12:00 12:01-17:00	10,23	1,23	0,00	0,00	0,98
09/10/2020	Sexta	06:45-12:00 12:01-17:00	10,23	2,23	0,00	0,00	0,98
10/10/2020	Sábado	-	0,00	0,00	0,00	0,00	0,00
11/10/2020	Domingo	-	0,00	0,00	0,00	0,00	0,00
12/10/2020	Feriado	-	0,00	0,00	0,00	0,00	0,00
13/10/2020	Terça	06:45-12:00 12:01-17:00	10,23	1,23	0,00	0,00	0,98
14/10/2020	Quarta	06:45-12:00 12:01-17:00	10,23	1,23	0,00	0,00	0,98
15/10/2020	Quinta	06:45-12:00 12:01-17:00	10,23	1,23	0,00	0,00	0,98
16/10/2020	Sexta	06:45-12:00 12:01-17:00	10,23	2,23	0,00	0,00	0,98
17/10/2020	Sábado	-	0,00	0,00	0,00	0,00	0,00
18/10/2020	Domingo	-	0,00	0,00	0,00	0,00	0,00
19/10/2020	Segunda	06:45-12:00 12:01-17:00	10,23	1,23	0,00	0,00	0,98
20/10/2020	Terça	06:45-12:00 12:01-17:00	10,23	1,23	0,00	0,00	0,98
21/10/2020	Quarta	06:45-12:00 12:01-17:00	10,23	1,23	0,00	0,00	0,98
22/10/2020	Quinta	06:45-12:00 12:01-17:00	10,23	1,23	0,00	0,00	0,98
23/10/2020	Sexta	06:45-12:00 12:01-17:00	10,23	2,23	0,00	0,00	0,98
24/10/2020	Sábado	-	0,00	0,00	0,00	0,00	0,00
25/10/2020	Domingo	-	0,00	0,00	0,00	0,00	0,00
26/10/2020	Segunda	06:45-12:00 12:01-17:00	10,23	1,23	0,00	0,00	0,98
27/10/2020	Terça	06:45-12:00	10,23	1,23	0,00	0,00	0,98

Cálculo liquidado por offline na versão 2.7.1 em 17/09/2021 às 07:37:25.

Pág. 52 de 76



Assinado eletronicamente por: RAQUEL DA SILVA NOGUEIRA - 20/09/2021 16:03:36 - 2ea2ffa
<https://pje.trt1.jus.br/primeirograu/Processo/ConsultaDocumento/listView.seam?nd=21092016024964100000139575260>
 Número do processo: 0100183-81.2021.5.01.0521
 Número do documento: 21092016024964100000139575260

OCORRÊNCIAS DO CARTÃO DE PONTO DIÁRIO							
Data	Dia	Frequência	Hs Trabalhadas	Hs Ext Diárias	Hs Ext Semanais	Hs Ext Diárias em Repouso	Hs Intra jornada
		12:01-17:00					
28/10/2020	Quarta	06:45-12:00 12:01-17:00	10,23	1,23	0,00	0,00	0,98
29/10/2020	Quinta	06:45-12:00 12:01-17:00	10,23	1,23	0,00	0,00	0,98
30/10/2020	Sexta	06:45-12:00 12:01-17:00	10,23	2,23	0,00	0,00	0,98
31/10/2020	Sábado	-	0,00	0,00	0,00	0,00	0,00
01/11/2020	Domingo	-	0,00	0,00	0,00	0,00	0,00
02/11/2020	Feriado	-	0,00	0,00	0,00	0,00	0,00
03/11/2020	Terça	06:45-12:00 12:01-17:00	10,23	1,23	0,00	0,00	0,98
04/11/2020	Quarta	06:45-12:00 12:01-17:00	10,23	1,23	0,00	0,00	0,98
05/11/2020	Quinta	06:45-12:00 12:01-17:00	10,23	1,23	0,00	0,00	0,98
06/11/2020	Sexta	06:45-12:00 12:01-17:00	10,23	2,23	0,00	0,00	0,98
07/11/2020	Sábado	-	0,00	0,00	0,00	0,00	0,00
08/11/2020	Domingo	-	0,00	0,00	0,00	0,00	0,00
09/11/2020	Segunda	06:45-12:00 12:01-17:00	10,23	1,23	0,00	0,00	0,98
10/11/2020	Terça	06:45-12:00 12:01-17:00	10,23	1,23	0,00	0,00	0,98
11/11/2020	Quarta	06:45-12:00 12:01-17:00	10,23	1,23	0,00	0,00	0,98
12/11/2020	Quinta	06:45-12:00 12:01-17:00	10,23	1,23	0,00	0,00	0,98
13/11/2020	Sexta	06:45-12:00 12:01-17:00	10,23	2,23	0,00	0,00	0,98
14/11/2020	Sábado	-	0,00	0,00	0,00	0,00	0,00
15/11/2020	Feriado	-	0,00	0,00	0,00	0,00	0,00
16/11/2020	Segunda	06:45-12:00 12:01-17:00	10,23	1,23	0,00	0,00	0,98
17/11/2020	Terça	06:45-12:00 12:01-17:00	10,23	1,23	0,00	0,00	0,98
18/11/2020	Quarta	06:45-12:00 12:01-17:00	10,23	1,23	0,00	0,00	0,98
19/11/2020	Quinta	06:45-12:00 12:01-17:00	10,23	1,23	0,00	0,00	0,98
20/11/2020	Feriado	-	0,00	0,00	0,00	0,00	0,00
21/11/2020	Sábado	-	0,00	0,00	0,00	0,00	0,00
22/11/2020	Domingo	-	0,00	0,00	0,00	0,00	0,00
23/11/2020	Segunda	06:45-12:00 12:01-17:00	10,23	1,23	0,00	0,00	0,98

Cálculo liquidado por offline na versão 2.7.1 em 17/09/2021 às 07:37:25.

Pág. 53 de 76



Assinado eletronicamente por: RAQUEL DA SILVA NOGUEIRA - 20/09/2021 16:03:36 - 2ea2ffa
<https://pje.trt1.jus.br/primeirograu/Processo/ConsultaDocumento/listView.seam?nd=21092016024964100000139575260>
 Número do processo: 0100183-81.2021.5.01.0521
 Número do documento: 21092016024964100000139575260

OCORRÊNCIAS DO CARTÃO DE PONTO DIÁRIO							
Data	Dia	Frequência	Hs Trabalhadas	Hs Ext Diárias	Hs Ext Semanais	Hs Ext Diárias em Repouso	Hs Intra jornada
24/11/2020	Terça	06:45-12:00 12:01-17:00	10,23	1,23	0,00	0,00	0,98
25/11/2020	Quarta	06:45-12:00 12:01-17:00	10,23	1,23	0,00	0,00	0,98
26/11/2020	Quinta	06:45-12:00 12:01-17:00	10,23	1,23	0,00	0,00	0,98
27/11/2020	Sexta	06:45-12:00 12:01-17:00	10,23	2,23	0,00	0,00	0,98
28/11/2020	Sábado	-	0,00	0,00	0,00	0,00	0,00
29/11/2020	Domingo	-	0,00	0,00	0,00	0,00	0,00
30/11/2020	Segunda	06:45-12:00 12:01-17:00	10,23	1,23	0,00	0,00	0,98
01/12/2020	Terça	06:45-12:00 12:01-17:00	10,23	1,23	0,00	0,00	0,98
02/12/2020	Quarta	06:45-12:00 12:01-17:00	10,23	1,23	0,00	0,00	0,98
03/12/2020	Quinta	06:45-12:00 12:01-17:00	10,23	1,23	0,00	0,00	0,98
04/12/2020	Sexta	06:45-12:00 12:01-17:00	10,23	2,23	0,00	0,00	0,98
05/12/2020	Sábado	-	0,00	0,00	0,00	0,00	0,00
06/12/2020	Domingo	-	0,00	0,00	0,00	0,00	0,00
07/12/2020	Segunda	06:45-12:00 12:01-17:00	10,23	1,23	0,00	0,00	0,98
08/12/2020	Terça	06:45-12:00 12:01-17:00	10,23	1,23	0,00	0,00	0,98
09/12/2020	Quarta	06:45-12:00 12:01-17:00	10,23	1,23	0,00	0,00	0,98
10/12/2020	Quinta	06:45-12:00 12:01-17:00	10,23	1,23	0,00	0,00	0,98
11/12/2020	Sexta	06:45-12:00 12:01-17:00	10,23	2,23	0,00	0,00	0,98
12/12/2020	Sábado	-	0,00	0,00	0,00	0,00	0,00
13/12/2020	Domingo	-	0,00	0,00	0,00	0,00	0,00
14/12/2020	Segunda	06:45-12:00 12:01-17:00	10,23	1,23	0,00	0,00	0,98
15/12/2020	Terça	06:45-12:00 12:01-17:00	10,23	1,23	0,00	0,00	0,98
16/12/2020	Quarta	06:45-12:00 12:01-17:00	10,23	1,23	0,00	0,00	0,98
17/12/2020	Quinta	06:45-12:00 12:01-17:00	10,23	1,23	0,00	0,00	0,98
18/12/2020	Sexta	06:45-12:00 12:01-17:00	10,23	2,23	0,00	0,00	0,98
19/12/2020	Sábado	-	0,00	0,00	0,00	0,00	0,00
20/12/2020	Domingo	-	0,00	0,00	0,00	0,00	0,00

Cálculo liquidado por offline na versão 2.7.1 em 17/09/2021 às 07:37:25.

Pág. 54 de 76



Assinado eletronicamente por: RAQUEL DA SILVA NOGUEIRA - 20/09/2021 16:03:36 - 2ea2ffa
<https://pje.trt1.jus.br/primeirograu/Processo/ConsultaDocumento/listView.seam?nd=21092016024964100000139575260>
 Número do processo: 0100183-81.2021.5.01.0521
 Número do documento: 21092016024964100000139575260

OCORRÊNCIAS DO CARTÃO DE PONTO DIÁRIO							
Data	Dia	Frequência	Hs Trabalhadas	Hs Ext Diárias	Hs Ext Semanais	Hs Ext Diárias em Repouso	Hs Intrajornada
21/12/2020	Segunda	06:45-12:00 12:01-17:00	10,23	1,23	0,00	0,00	0,98
22/12/2020	Terça	06:45-12:00 12:01-17:00	10,23	1,23	0,00	0,00	0,98
23/12/2020	Quarta	06:45-12:00 12:01-17:00	10,23	1,23	0,00	0,00	0,98
24/12/2020	Quinta	06:45-12:00 12:01-17:00	10,23	1,23	0,00	0,00	0,98
25/12/2020	Feriado	-	0,00	0,00	0,00	0,00	0,00
26/12/2020	Sábado	-	0,00	0,00	0,00	0,00	0,00
27/12/2020	Domingo	-	0,00	0,00	0,00	0,00	0,00
28/12/2020	Segunda	06:45-12:00 12:01-17:00	10,23	1,23	0,00	0,00	0,98
29/12/2020	Terça	06:45-12:00 12:01-17:00	10,23	1,23	0,00	0,00	0,98
30/12/2020	Quarta	06:45-12:00 12:01-17:00	10,23	1,23	0,00	0,00	0,98
31/12/2020	Quinta	06:45-12:00 12:01-17:00	10,23	1,23	0,00	0,00	0,98
01/01/2021	Feriado	-	0,00	0,00	0,00	0,00	0,00
02/01/2021	Sábado	07:00-12:00 12:01-17:00	9,98	9,98	0,00	0,00	0,98
03/01/2021	Domingo	-	0,00	0,00	0,00	0,00	0,00
04/01/2021	Segunda	06:45-12:00 12:01-17:00	10,23	1,23	0,00	0,00	0,98
05/01/2021	Terça	06:45-12:00 12:01-17:00	10,23	1,23	0,00	0,00	0,98
06/01/2021	Quarta	06:45-12:00 12:01-17:00	10,23	1,23	0,00	0,00	0,98
07/01/2021	Quinta	06:45-12:00 12:01-17:00	10,23	1,23	0,00	0,00	0,98
08/01/2021	Sexta	06:45-12:00 12:01-17:00	10,23	2,23	0,00	0,00	0,98
09/01/2021	Sábado	-	0,00	0,00	0,00	0,00	0,00
10/01/2021	Domingo	-	0,00	0,00	0,00	0,00	0,00
11/01/2021	Segunda	06:45-12:00 12:01-17:00	10,23	1,23	0,00	0,00	0,98
12/01/2021	Terça	06:45-12:00 12:01-17:00	10,23	1,23	0,00	0,00	0,98
13/01/2021	Quarta	06:45-12:00 12:01-17:00	10,23	1,23	0,00	0,00	0,98
14/01/2021	Quinta	06:45-12:00 12:01-17:00	10,23	1,23	0,00	0,00	0,98
15/01/2021	Sexta	06:45-12:00 12:01-17:00	10,23	2,23	0,00	0,00	0,98
16/01/2021	Sábado	07:00-12:00	9,98	9,98	0,00	0,00	0,98

Cálculo liquidado por offline na versão 2.7.1 em 17/09/2021 às 07:37:25.

Pág. 55 de 76



Assinado eletronicamente por: RAQUEL DA SILVA NOGUEIRA - 20/09/2021 16:03:36 - 2ea2ffa
<https://pje.trt1.jus.br/primeirograu/Processo/ConsultaDocumento/listView.seam?nd=21092016024964100000139575260>
 Número do processo: 0100183-81.2021.5.01.0521
 Número do documento: 21092016024964100000139575260

OCORRÊNCIAS DO CARTÃO DE PONTO DIÁRIO							
Data	Dia	Frequência	Hs Trabalhadas	Hs Ext Diárias	Hs Ext Semanais	Hs Ext Diárias em Repouso	Hs Intrajornada
		12:01-17:00					
17/01/2021	Domingo	-	0,00	0,00	0,00	0,00	0,00
18/01/2021	Segunda	06:45-12:00 12:01-17:00	10,23	1,23	0,00	0,00	0,98
19/01/2021	Terça	06:45-12:00 12:01-17:00	10,23	1,23	0,00	0,00	0,98
20/01/2021	Quarta	06:45-12:00 12:01-17:00	10,23	1,23	0,00	0,00	0,98
21/01/2021	Quinta	06:45-12:00 12:01-17:00	10,23	1,23	0,00	0,00	0,98
22/01/2021	Sexta	06:45-12:00 12:01-17:00	10,23	2,23	0,00	0,00	0,98
23/01/2021	Sábado	-	0,00	0,00	0,00	0,00	0,00
24/01/2021	Domingo	17:00-21:00 21:01-07:00	14,98	0,00	0,00	14,98	0,98
25/01/2021	Segunda	07:01-12:00 12:01-17:00	9,97	0,97	0,00	0,00	0,98
26/01/2021	Terça	06:45-12:00 12:01-17:00	10,23	1,23	0,00	0,00	0,98
27/01/2021	Quarta	06:45-12:00 12:01-17:00	10,23	1,23	0,00	0,00	0,98
28/01/2021	Quinta	06:45-12:00 12:01-17:00	10,23	1,23	0,00	0,00	0,98
29/01/2021	Sexta	06:45-12:00 12:01-17:00	10,23	2,23	0,00	0,00	0,98
30/01/2021	Sábado	-	0,00	0,00	0,00	0,00	0,00
31/01/2021	Domingo	17:00-21:00 21:01-07:00	14,98	0,00	0,00	14,98	0,98

Cartão de Ponto Mensal

OCORRÊNCIAS DO CARTÃO DE PONTO MENSAL						
Mês/Ano	Hs Trabalhadas	Hs EXT	Hs Ext Diárias em Repouso	Hs Intrajornada	Repouso Trabalhados	Dias Trabalhados
03/2017	235,29	33,29	0,00	23,00	0,00	23,00
04/2017	184,14	24,14	0,00	18,00	0,00	18,00
05/2017	225,06	31,06	0,00	22,00	0,00	22,00
06/2017	214,83	30,83	0,00	21,00	0,00	21,00
07/2017	214,83	29,83	0,00	21,00	0,00	21,00
08/2017	235,29	32,29	0,00	23,00	0,00	23,00
09/2017	194,37	27,37	0,00	19,00	0,00	19,00
10/2017	214,83	29,83	0,00	21,00	0,00	21,00
11/2017	194,37	27,37	0,00	18,76	0,00	19,00



OCORRÊNCIAS DO CARTÃO DE PONTO MENSAL						
Mês/Ano	Hs Trabalhadas	Hs EXT	Hs Ext Diárias em Repouso	Hs Intra jornada	Repouso Trabalhados	Dias Trabalhados
12/2017	204,60	29,60	0,00	19,60	0,00	20,00
01/2018	225,06	31,06	0,00	21,56	0,00	22,00
02/2018	194,37	27,37	0,00	18,62	0,00	19,00
03/2018	214,83	29,83	0,00	20,58	0,00	21,00
04/2018	204,60	28,60	0,00	19,60	0,00	20,00
05/2018	214,83	29,83	0,00	20,58	0,00	21,00
06/2018	214,83	30,83	0,00	20,58	0,00	21,00
07/2018	225,06	31,06	0,00	21,56	0,00	22,00
08/2018	235,29	33,29	0,00	22,54	0,00	23,00
09/2018	194,37	26,37	0,00	18,62	0,00	19,00
10/2018	225,06	30,06	0,00	21,56	0,00	22,00
11/2018	194,37	27,37	0,00	18,62	0,00	19,00
12/2018	204,60	28,60	0,00	19,60	0,00	20,00
01/2019	204,60	28,60	0,00	19,60	0,00	20,00
02/2019	0,00	0,00	0,00	0,00	0,00	0,00
03/2019	204,60	29,60	0,00	19,60	0,00	20,00
04/2019	204,60	27,60	0,00	19,60	0,00	20,00
05/2019	225,06	32,06	0,00	21,56	0,00	22,00
06/2019	194,37	27,37	0,00	18,62	0,00	19,00
07/2019	235,29	32,29	0,00	22,54	0,00	23,00
08/2019	225,06	32,06	0,00	21,56	0,00	22,00
09/2019	214,83	29,83	0,00	20,58	0,00	21,00
10/2019	235,29	32,29	0,00	22,54	0,00	23,00
11/2019	194,37	27,37	0,00	18,62	0,00	19,00
12/2019	214,83	29,83	0,00	20,58	0,00	21,00
01/2020	225,06	32,06	0,00	21,56	0,00	22,00
02/2020	194,37	27,37	0,00	18,62	0,00	19,00
03/2020	225,06	31,06	0,00	21,56	0,00	22,00
04/2020	194,37	26,37	0,00	18,62	0,00	19,00
05/2020	204,60	28,60	0,00	19,60	0,00	20,00
06/2020	214,83	29,83	0,00	20,58	0,00	21,00
07/2020	235,29	33,29	0,00	22,54	0,00	23,00
08/2020	214,83	29,83	0,00	20,58	0,00	21,00
09/2020	204,60	28,60	0,00	19,60	0,00	20,00
10/2020	214,83	30,83	0,00	20,58	0,00	21,00

Cálculo liquidado por offline na versão 2.7.1 em 17/09/2021 às 07:37:25.

Pág. 57 de 76



Assinado eletronicamente por: RAQUEL DA SILVA NOGUEIRA - 20/09/2021 16:03:36 - 2ea2ffa
<https://pje.trt1.jus.br/primeirograu/Processo/ConsultaDocumento/listView.seam?nd=21092016024964100000139575260>
 Número do processo: 0100183-81.2021.5.01.0521
 Número do documento: 21092016024964100000139575260

OCORRÊNCIAS DO CARTÃO DE PONTO MENSAL						
Mês/Ano	Hs Trabalhadas	Hs EXT	Hs Ext Diárias em Repouso	Hs Intra jornada	Repouso Trabalhados	Dias Trabalhados
11/2020	194,37	26,37	0,00	18,62	0,00	19,00
12/2020	225,06	30,06	0,00	21,56	0,00	22,00
01/2021	254,26	48,30	29,96	23,52	2,00	24,00

Histórico Salarial

OCORRÊNCIAS DO HISTÓRICO SALARIAL		
MÊS/ANO	SALARIO DEVIDO JANEIRO 2021	SALÁRIO BASE
03/2017	-	1.100,00
04/2017	-	1.100,00
05/2017	-	1.100,00
06/2017	-	1.100,00
07/2017	-	1.100,00
08/2017	-	1.100,00
09/2017	-	1.100,00
10/2017	-	1.100,00
11/2017	-	1.100,00
12/2017	-	1.100,00
01/2018	-	1.200,00
02/2018	-	1.200,00
03/2018	-	1.200,00
04/2018	-	1.200,00
05/2018	-	1.200,00
06/2018	-	1.200,00
07/2018	-	1.200,00
08/2018	-	1.200,00
09/2018	-	1.200,00
10/2018	-	1.200,00
11/2018	-	1.200,00
12/2018	-	1.200,00
01/2019	-	1.500,00
02/2019	-	1.500,00
03/2019	-	1.500,00
04/2019	-	1.500,00
05/2019	-	1.500,00
06/2019	-	1.500,00
07/2019	-	1.500,00

Cálculo liquidado por offline na versão 2.7.1 em 17/09/2021 às 07:37:25.

Pág. 58 de 76



Assinado eletronicamente por: RAQUEL DA SILVA NOGUEIRA - 20/09/2021 16:03:36 - 2ea2ffa
<https://pje.trt1.jus.br/primeirograu/Processo/ConsultaDocumento/listView.seam?nd=21092016024964100000139575260>
 Número do processo: 0100183-81.2021.5.01.0521
 Número do documento: 21092016024964100000139575260

OCORRÊNCIAS DO HISTÓRICO SALARIAL		
MÊS/ANO	SALARIO DEVIDO JANEIRO 2021	SALÁRIO BASE
08/2019	-	1.500,00
09/2019	-	1.500,00
10/2019	-	1.500,00
11/2019	-	1.500,00
12/2019	-	1.500,00
01/2020	-	1.700,00
02/2020	-	1.700,00
03/2020	-	1.700,00
04/2020	-	1.700,00
05/2020	-	1.700,00
06/2020	-	1.700,00
07/2020	-	1.700,00
08/2020	-	1.700,00
09/2020	-	1.700,00
10/2020	-	1.700,00
11/2020	-	1.700,00
12/2020	-	1.700,00
01/2021	1.200,00	1.700,00

Demonstrativo de Verbas

Nome: **13º SALÁRIO**

Período: **01/03/2017 a 31/01/2021**

Incidência(s): **FGTS / Contribuição Social / IRPF**

Comentário: -

(((SALÁRIO BASE) / 12,0000) X 1,00000000) X AVOS)										
Período Mensal	Base	Divisor	Multiplicador	Quantidade	Dobra	Devido	Pago	Diferença	Índice Correção	Valor Corrigido
31 a 31/01/2021	1.700,00	12,0000	1,00000000	2,0000	Não	283,33	0,00	283,33	1,035691572	293,44
									Total	293,44

Nome: **MULTA DO ARTIGO 467 DA CLT SOBRE 13º SALÁRIO**

Período: **01/03/2017 a 31/01/2021**

Incidência(s): **IRPF**

Comentário: -

(((13º SALÁRIO) / 1,0000) X 0,50000000) X 1,0000)										
Período Mensal	Base	Divisor	Multiplicador	Quantidade	Dobra	Devido	Pago	Diferença	Índice Correção	Valor Corrigido
01 a 31/01/2021	283,33	1,0000	0,50000000	1,0000	Não	141,66	0,00	141,66	1,035691572	146,72
									Total	146,72



Nome: **AVISO PRÉVIO**Período: **01/03/2017 a 31/01/2021**Incidência(s): **FGTS**

Comentário: -

(((MAIOR REMUNERAÇÃO) / 30,0000) X 1,00000000) X 39,0000										
Período Mensal	Base	Divisor	Multiplicador	Quantidade	Dobra	Devido	Pago	Diferença	Índice Correção	Valor Corrigido
31 a 31/01/2021	1.700,00	30,0000	1,00000000	39,0000	Não	2.210,00	0,00	2.210,00	1,035691572	2.288,88
									Total	2.288,88

Nome: **MULTA DO ARTIGO 467 DA CLT SOBRE AVISO PRÉVIO**Período: **01/03/2017 a 31/01/2021**Incidência(s): **Não há.**

Comentário: -

(((AVISO PRÉVIO) / 1,0000) X 0,50000000) X 1,0000										
Período Mensal	Base	Divisor	Multiplicador	Quantidade	Dobra	Devido	Pago	Diferença	Índice Correção	Valor Corrigido
01 a 31/01/2021	2.210,00	1,0000	0,50000000	1,0000	Não	1.105,00	0,00	1.105,00	1,035691572	1.144,44
									Total	1.144,44

Nome: **DIFERENÇA 13 SALARIO 2020**Período: **01/12/2020 a 01/12/2020**Incidência(s): **Não há.**

Comentário: -

Período Mensal	Base	Divisor	Multiplicador	Quantidade	Dobra	Devido	Pago	Diferença	Índice Correção	Valor Corrigido
01 a 01/12/2020	-	-	-	-	-	850,00	0,00	850,00	1,048780062	891,46
									Total	891,46

Nome: **MULTA DO ARTIGO 477 DA CLT SOBRE DIFERENÇA 13 SALARIO 2020**Período: **01/12/2020 a 31/01/2021**Incidência(s): **Não há.**

Comentário: -

(((DIFERENÇA 13 SALARIO 2020) / 1,0000) X 1,00000000) X 1,0000										
Período Mensal	Base	Divisor	Multiplicador	Quantidade	Dobra	Devido	Pago	Diferença	Índice Correção	Valor Corrigido
01 a 31/01/2021	71,39	1,0000	1,00000000	1,0000	Não	71,39	0,00	71,39	1,035691572	73,94
									Total	73,94



Nome: **DIFERENÇA SALARIAL**Período: **01/03/2017 a 31/01/2021**Incidência(s): **FGTS / Contribuição Social / IRPF**

Comentário: -

(((SALÁRIO BASE) / 1,0000) X 1,00000000) X 1,0000										
Período Mensal	Base	Divisor	Multiplicador	Quantidade	Dobra	Devido	Pago	Diferença	Índice Correção	Valor Corrigido
01 a 31/01/2021	-	-	-	-	-	1.200,00	0,00	1.200,00	1,035691572	1.242,83
Total										1.242,83

Nome: **MULTA DO ARTIGO 477 DA CLT SOBRE DIFERENÇA SALARIAL**Período: **01/03/2017 a 31/01/2021**Incidência(s): **Não há.**

Comentário: -

(((DIFERENÇA SALARIAL) / 1,0000) X 1,00000000) X 1,0000										
Período Mensal	Base	Divisor	Multiplicador	Quantidade	Dobra	Devido	Pago	Diferença	Índice Correção	Valor Corrigido
01 a 31/01/2021	1.200,00	1,0000	1,00000000	1,0000	Não	1.200,00	0,00	1.200,00	1,035691572	1.242,83
Total										1.242,83

Nome: **FÉRIAS + 1/3**Período: **01/03/2017 a 31/01/2021**Incidência(s): **Não há.**

Comentário: -

(((MAIOR REMUNERAÇÃO) / 12,0000) X 1,33333333) X AVOS										
Período Mensal	Base	Divisor	Multiplicador	Quantidade	Dobra	Devido	Pago	Diferença	Índice Correção	Valor Corrigido
31 a 31/01/2021	1.700,00	12,0000	1,33333333	12,0000	Não	2.266,67	0,00	2.266,67	1,035691572	2.347,57
31 a 31/01/2021	1.700,00	12,0000	1,33333333	12,0000	Não	2.266,67	0,00	2.266,67	1,035691572	2.347,57
Total										4.695,14

Nome: **MULTA DO ARTIGO 467 DA CLT SOBRE FÉRIAS + 1/3**Período: **01/03/2017 a 31/01/2021**Incidência(s): **Não há.**

Comentário: -

(((FÉRIAS + 1/3) / 1,0000) X 0,50000000) X 1,0000										
Período Mensal	Base	Divisor	Multiplicador	Quantidade	Dobra	Devido	Pago	Diferença	Índice Correção	Valor Corrigido
01 a 31/01/2021	4.533,34	1,0000	0,50000000	1,0000	Não	2.266,67	0,00	2.266,67	1,035691572	2.347,57
Total										2.347,57



Nome: **HORAS EXTRAS 100%**Período: **01/01/2021 a 31/01/2021**Incidência(s): **FGTS / Contribuição Social / IRPF**

Comentário: -

(((SALÁRIO BASE) / IMPORTADA DO CARTÃO DE PONTO) X 2,00000000) X IMPORTADA DO CARTÃO DE PONTO)										
Período Mensal	Base	Divisor	Multiplicador	Quantidade	Dobra	Devido	Pago	Diferença	Índice Correção	Valor Corrigido
01 a 31/01/2021	1.700,00	24,0000	2,00000000	24,0000	Não	3.400,00	0,00	3.400,00	1,035691572	3.521,35
									Total	3.521,35

Nome: **HORAS EXTRAS 50%**Período: **01/03/2017 a 31/01/2021**Incidência(s): **FGTS / Contribuição Social / IRPF**

Comentário: -

(((SALÁRIO BASE) / IMPORTADA DO CARTÃO DE PONTO) X 1,50000000) X IMPORTADA DO CARTÃO DE PONTO)										
Período Mensal	Base	Divisor	Multiplicador	Quantidade	Dobra	Devido	Pago	Diferença	Índice Correção	Valor Corrigido
01 a 31/03/2017	1.100,00	33,2900	1,50000000	33,2900	Não	1.650,00	0,00	1.650,00	1,202335800	1.983,85
01 a 30/04/2017	1.100,00	24,1400	1,50000000	24,1400	Não	1.650,00	0,00	1.650,00	1,199816186	1.979,70
01 a 31/05/2017	1.100,00	31,0600	1,50000000	31,0600	Não	1.650,00	0,00	1.650,00	1,196943522	1.974,96
01 a 30/06/2017	1.100,00	30,8300	1,50000000	30,8300	Não	1.650,00	0,00	1.650,00	1,195031472	1.971,80
01 a 31/07/2017	1.100,00	29,8300	1,50000000	29,8300	Não	1.650,00	0,00	1.650,00	1,197186407	1.975,36
01 a 31/08/2017	1.100,00	32,2900	1,50000000	32,2900	Não	1.650,00	0,00	1.650,00	1,193010869	1.968,47
01 a 30/09/2017	1.100,00	27,3700	1,50000000	27,3700	Não	1.650,00	0,00	1.650,00	1,191699999	1.966,30
01 a 31/10/2017	1.100,00	29,8300	1,50000000	29,8300	Não	1.650,00	0,00	1.650,00	1,187661948	1.959,64
01 a 30/11/2017	1.100,00	27,3700	1,50000000	27,3700	Não	1.650,00	0,00	1.650,00	1,183873553	1.953,39
01 a 31/12/2017	1.100,00	29,6000	1,50000000	29,6000	Não	1.650,00	0,00	1.650,00	1,179744448	1.946,58
01 a 31/01/2018	1.200,00	31,0600	1,50000000	31,0600	Não	1.800,00	0,00	1.800,00	1,175161318	2.115,29
01 a 28/02/2018	1.200,00	27,3700	1,50000000	27,3700	Não	1.800,00	0,00	1.800,00	1,170712610	2.107,28
01 a 31/03/2018	1.200,00	29,8300	1,50000000	29,8300	Não	1.800,00	0,00	1.800,00	1,169543067	2.105,18
01 a 30/04/2018	1.200,00	28,6000	1,50000000	28,6000	Não	1.800,00	0,00	1.800,00	1,167092174	2.100,77
01 a 31/05/2018	1.200,00	29,8300	1,50000000	29,8300	Não	1.800,00	0,00	1.800,00	1,165460529	2.097,83
01 a 30/06/2018	1.200,00	30,8300	1,50000000	30,8300	Não	1.800,00	0,00	1.800,00	1,152665937	2.074,80
01 a 31/07/2018	1.200,00	31,0600	1,50000000	31,0600	Não	1.800,00	0,00	1.800,00	1,145335788	2.061,60
01 a 31/08/2018	1.200,00	33,2900	1,50000000	33,2900	Não	1.800,00	0,00	1.800,00	1,143848785	2.058,93
01 a 30/09/2018	1.200,00	26,3700	1,50000000	26,3700	Não	1.800,00	0,00	1.800,00	1,142820246	2.057,08
01 a 31/10/2018	1.200,00	30,0600	1,50000000	30,0600	Não	1.800,00	0,00	1.800,00	1,136230112	2.045,21
01 a 30/11/2018	1.200,00	27,3700	1,50000000	27,3700	Não	1.800,00	0,00	1.800,00	1,134075369	2.041,34
01 a 31/12/2018	1.200,00	28,6000	1,50000000	28,6000	Não	1.800,00	0,00	1.800,00	1,135892797	2.044,61
01 a 31/01/2019	1.500,00	28,6000	1,50000000	28,6000	Não	2.250,00	0,00	2.250,00	1,132495311	2.548,11
01 a 31/03/2019	1.500,00	29,6000	1,50000000	29,6000	Não	2.250,00	0,00	2.250,00	1,122595857	2.525,84

Cálculo liquidado por offline na versão 2.7.1 em 17/09/2021 às 07:37:25.

Pág. 62 de 76



Assinado eletronicamente por: RAQUEL DA SILVA NOGUEIRA - 20/09/2021 16:03:36 - 2ea2ffa
<https://pje.trt1.jus.br/primeirograu/Processo/ConsultaDocumento/listView.seam?nd=21092016024964100000139575260>
 Número do processo: 0100183-81.2021.5.01.0521
 Número do documento: 21092016024964100000139575260

(((SALÁRIO BASE) / IMPORTADA DO CARTÃO DE PONTO) X 1,5000000) X IMPORTADA DO CARTÃO DE PONTO)										
Período Mensal	Base	Divisor	Multiplicador	Quantidade	Dobra	Devido	Pago	Diferença	Índice Correção	Valor Corrigido
01 a 30/04/2019	1.500,00	27,6000	1,50000000	27,6000	Não	2.250,00	0,00	2.250,00	1,114570946	2.507,78
01 a 31/05/2019	1.500,00	32,0600	1,50000000	32,0600	Não	2.250,00	0,00	2.250,00	1,110683554	2.499,04
01 a 30/06/2019	1.500,00	27,3700	1,50000000	27,3700	Não	2.250,00	0,00	2.250,00	1,110017543	2.497,54
01 a 31/07/2019	1.500,00	32,2900	1,50000000	32,2900	Não	2.250,00	0,00	2.250,00	1,109019426	2.495,29
01 a 31/08/2019	1.500,00	32,0600	1,50000000	32,0600	Não	2.250,00	0,00	2.250,00	1,108132919	2.493,30
01 a 30/09/2019	1.500,00	29,8300	1,50000000	29,8300	Não	2.250,00	0,00	2.250,00	1,107136496	2.491,06
01 a 31/10/2019	1.500,00	32,2900	1,50000000	32,2900	Não	2.250,00	0,00	2.250,00	1,106140969	2.488,82
01 a 30/11/2019	1.500,00	27,3700	1,50000000	27,3700	Não	2.250,00	0,00	2.250,00	1,104594537	2.485,34
01 a 31/12/2019	1.500,00	29,8300	1,50000000	29,8300	Não	2.250,00	0,00	2.250,00	1,093116811	2.459,51
01 a 31/01/2020	1.700,00	32,0600	1,50000000	32,0600	Não	2.550,00	0,00	2.550,00	1,085410397	2.767,80
01 a 29/02/2020	1.700,00	27,3700	1,50000000	27,3700	Não	2.550,00	0,00	2.550,00	1,083027736	2.761,72
01 a 31/03/2020	1.700,00	31,0600	1,50000000	31,0600	Não	2.550,00	0,00	2.550,00	1,082811174	2.761,17
01 a 30/04/2020	1.700,00	26,3700	1,50000000	26,3700	Não	2.550,00	0,00	2.550,00	1,082919465	2.761,44
01 a 31/05/2020	1.700,00	28,6000	1,50000000	28,6000	Não	2.550,00	0,00	2.550,00	1,089346610	2.777,83
01 a 30/06/2020	1.700,00	29,8300	1,50000000	29,8300	Não	2.550,00	0,00	2.550,00	1,089128785	2.777,28
01 a 31/07/2020	1.700,00	33,2900	1,50000000	33,2900	Não	2.550,00	0,00	2.550,00	1,085871171	2.768,97
01 a 31/08/2020	1.700,00	29,8300	1,50000000	29,8300	Não	2.550,00	0,00	2.550,00	1,083379399	2.762,62
01 a 30/09/2020	1.700,00	28,6000	1,50000000	28,6000	Não	2.550,00	0,00	2.550,00	1,078526031	2.750,24
01 a 31/10/2020	1.700,00	30,8300	1,50000000	30,8300	Não	2.550,00	0,00	2.550,00	1,068482298	2.724,63
01 a 30/11/2020	1.700,00	26,3700	1,50000000	26,3700	Não	2.550,00	0,00	2.550,00	1,059897131	2.702,74
01 a 31/12/2020	1.700,00	30,0600	1,50000000	30,0600	Não	2.550,00	0,00	2.550,00	1,048780062	2.674,39
01 a 31/01/2021	1.700,00	48,3000	1,50000000	48,3000	Não	2.550,00	0,00	2.550,00	1,035691572	2.641,01
									Total	107.713,44

Nome: **INTERVALO INTRAJORNADA**Período: **01/03/2017 a 31/01/2021**Incidência(s): **FGTS / Contribuição Social / IRPF**

Comentário: -

(((SALÁRIO BASE) / IMPORTADA DO CARTÃO DE PONTO) X 1,5000000) X IMPORTADA DO CARTÃO DE PONTO)										
Período Mensal	Base	Divisor	Multiplicador	Quantidade	Dobra	Devido	Pago	Diferença	Índice Correção	Valor Corrigido
01 a 31/03/2017	1.100,00	23,0000	1,50000000	23,0000	Não	1.650,00	0,00	1.650,00	1,202335800	1.983,85
01 a 30/04/2017	1.100,00	18,0000	1,50000000	18,0000	Não	1.650,00	0,00	1.650,00	1,199816186	1.979,70
01 a 31/05/2017	1.100,00	22,0000	1,50000000	22,0000	Não	1.650,00	0,00	1.650,00	1,196943522	1.974,96
01 a 30/06/2017	1.100,00	21,0000	1,50000000	21,0000	Não	1.650,00	0,00	1.650,00	1,195031472	1.971,80
01 a 31/07/2017	1.100,00	21,0000	1,50000000	21,0000	Não	1.650,00	0,00	1.650,00	1,197186407	1.975,36
01 a 31/08/2017	1.100,00	23,0000	1,50000000	23,0000	Não	1.650,00	0,00	1.650,00	1,193010869	1.968,47

Cálculo liquidado por offline na versão 2.7.1 em 17/09/2021 às 07:37:25.

Pág. 63 de 76



Assinado eletronicamente por: RAQUEL DA SILVA NOGUEIRA - 20/09/2021 16:03:36 - 2ea2ffa
<https://pje.trt1.jus.br/primeirograu/Processo/ConsultaDocumento/listView.seam?nd=21092016024964100000139575260>
 Número do processo: 0100183-81.2021.5.01.0521
 Número do documento: 21092016024964100000139575260

(((SALÁRIO BASE) / IMPORTADA DO CARTÃO DE PONTO) X 1,5000000) X IMPORTADA DO CARTÃO DE PONTO)										
Período Mensal	Base	Divisor	Multiplicador	Quantidade	Dobra	Devido	Pago	Diferença	Índice Correção	Valor Corrigido
01 a 30/09/2017	1.100,00	19,0000	1,50000000	19,0000	Não	1.650,00	0,00	1.650,00	1,191699999	1.966,30
01 a 31/10/2017	1.100,00	21,0000	1,50000000	21,0000	Não	1.650,00	0,00	1.650,00	1,187661948	1.959,64
01 a 30/11/2017	1.100,00	18,7600	1,50000000	18,7600	Não	1.650,00	0,00	1.650,00	1,183873553	1.953,39
01 a 31/12/2017	1.100,00	19,6000	1,50000000	19,6000	Não	1.650,00	0,00	1.650,00	1,179744448	1.946,58
01 a 31/01/2018	1.200,00	21,5600	1,50000000	21,5600	Não	1.800,00	0,00	1.800,00	1,175161318	2.115,29
01 a 28/02/2018	1.200,00	18,6200	1,50000000	18,6200	Não	1.800,00	0,00	1.800,00	1,170712610	2.107,28
01 a 31/03/2018	1.200,00	20,5800	1,50000000	20,5800	Não	1.800,00	0,00	1.800,00	1,169543067	2.105,18
01 a 30/04/2018	1.200,00	19,6000	1,50000000	19,6000	Não	1.800,00	0,00	1.800,00	1,167092174	2.100,77
01 a 31/05/2018	1.200,00	20,5800	1,50000000	20,5800	Não	1.800,00	0,00	1.800,00	1,165460529	2.097,83
01 a 30/06/2018	1.200,00	20,5800	1,50000000	20,5800	Não	1.800,00	0,00	1.800,00	1,152665937	2.074,80
01 a 31/07/2018	1.200,00	21,5600	1,50000000	21,5600	Não	1.800,00	0,00	1.800,00	1,145335788	2.061,60
01 a 31/08/2018	1.200,00	22,5400	1,50000000	22,5400	Não	1.800,00	0,00	1.800,00	1,143848785	2.058,93
01 a 30/09/2018	1.200,00	18,6200	1,50000000	18,6200	Não	1.800,00	0,00	1.800,00	1,142820246	2.057,08
01 a 31/10/2018	1.200,00	21,5600	1,50000000	21,5600	Não	1.800,00	0,00	1.800,00	1,136230112	2.045,21
01 a 30/11/2018	1.200,00	18,6200	1,50000000	18,6200	Não	1.800,00	0,00	1.800,00	1,134075369	2.041,34
01 a 31/12/2018	1.200,00	19,6000	1,50000000	19,6000	Não	1.800,00	0,00	1.800,00	1,135892797	2.044,61
01 a 31/01/2019	1.500,00	19,6000	1,50000000	19,6000	Não	2.250,00	0,00	2.250,00	1,132495311	2.548,11
01 a 31/03/2019	1.500,00	19,6000	1,50000000	19,6000	Não	2.250,00	0,00	2.250,00	1,122595857	2.525,84
01 a 30/04/2019	1.500,00	19,6000	1,50000000	19,6000	Não	2.250,00	0,00	2.250,00	1,114570946	2.507,78
01 a 31/05/2019	1.500,00	21,5600	1,50000000	21,5600	Não	2.250,00	0,00	2.250,00	1,110683554	2.499,04
01 a 30/06/2019	1.500,00	18,6200	1,50000000	18,6200	Não	2.250,00	0,00	2.250,00	1,110017543	2.497,54
01 a 31/07/2019	1.500,00	22,5400	1,50000000	22,5400	Não	2.250,00	0,00	2.250,00	1,109019426	2.495,29
01 a 31/08/2019	1.500,00	21,5600	1,50000000	21,5600	Não	2.250,00	0,00	2.250,00	1,108132919	2.493,30
01 a 30/09/2019	1.500,00	20,5800	1,50000000	20,5800	Não	2.250,00	0,00	2.250,00	1,107136496	2.491,06
01 a 31/10/2019	1.500,00	22,5400	1,50000000	22,5400	Não	2.250,00	0,00	2.250,00	1,106140969	2.488,82
01 a 30/11/2019	1.500,00	18,6200	1,50000000	18,6200	Não	2.250,00	0,00	2.250,00	1,104594537	2.485,34
01 a 31/12/2019	1.500,00	20,5800	1,50000000	20,5800	Não	2.250,00	0,00	2.250,00	1,093116811	2.459,51
01 a 31/01/2020	1.700,00	21,5600	1,50000000	21,5600	Não	2.550,00	0,00	2.550,00	1,085410397	2.767,80
01 a 29/02/2020	1.700,00	18,6200	1,50000000	18,6200	Não	2.550,00	0,00	2.550,00	1,083027736	2.761,72
01 a 31/03/2020	1.700,00	21,5600	1,50000000	21,5600	Não	2.550,00	0,00	2.550,00	1,082811174	2.761,17
01 a 30/04/2020	1.700,00	18,6200	1,50000000	18,6200	Não	2.550,00	0,00	2.550,00	1,082919465	2.761,44
01 a 31/05/2020	1.700,00	19,6000	1,50000000	19,6000	Não	2.550,00	0,00	2.550,00	1,089346610	2.777,83
01 a 30/06/2020	1.700,00	20,5800	1,50000000	20,5800	Não	2.550,00	0,00	2.550,00	1,089128785	2.777,28
01 a 31/07/2020	1.700,00	22,5400	1,50000000	22,5400	Não	2.550,00	0,00	2.550,00	1,085871171	2.768,97
01 a 31/08/2020	1.700,00	20,5800	1,50000000	20,5800	Não	2.550,00	0,00	2.550,00	1,083379399	2.762,62
01 a 30/09/2020	1.700,00	19,6000	1,50000000	19,6000	Não	2.550,00	0,00	2.550,00	1,078526031	2.750,24

Cálculo liquidado por offline na versão 2.7.1 em 17/09/2021 às 07:37:25.

Pág. 64 de 76



Assinado eletronicamente por: RAQUEL DA SILVA NOGUEIRA - 20/09/2021 16:03:36 - 2ea2ffa
<https://pje.trt1.jus.br/primeirograu/Processo/ConsultaDocumento/listView.seam?nd=21092016024964100000139575260>
 Número do processo: 0100183-81.2021.5.01.0521
 Número do documento: 21092016024964100000139575260

(((SALÁRIO BASE) / IMPORTADA DO CARTÃO DE PONTO) X 1,5000000) X IMPORTADA DO CARTÃO DE PONTO)										
Período Mensal	Base	Divisor	Multiplicador	Quantidade	Dobra	Devido	Pago	Diferença	Índice Correção	Valor Corrigido
01 a 31/10/2020	1.700,00	20,5800	1,50000000	20,5800	Não	2.550,00	0,00	2.550,00	1,068482298	2.724,63
01 a 30/11/2020	1.700,00	18,6200	1,50000000	18,6200	Não	2.550,00	0,00	2.550,00	1,059897131	2.702,74
01 a 31/12/2020	1.700,00	21,5600	1,50000000	21,5600	Não	2.550,00	0,00	2.550,00	1,048780062	2.674,39
01 a 31/01/2021	1.700,00	23,5200	1,50000000	23,5200	Não	2.550,00	0,00	2.550,00	1,035691572	2.641,01
									Total	107.713,44

Nome: **MULTA DO ARTIGO 477 DA CLT**

Período: **01/03/2017 a 31/01/2021**

Incidência(s): **Não há.**

Comentário: -

(((MAIOR REMUNERAÇÃO) / 1,0000) X 1,00000000) X 1,0000										
Período Mensal	Base	Divisor	Multiplicador	Quantidade	Dobra	Devido	Pago	Diferença	Índice Correção	Valor Corrigido
01 a 31/01/2021	1.700,00	1,0000	1,00000000	1,0000	Não	1.700,00	0,00	1.700,00	1,035691572	1.760,68
									Total	1.760,68

Demonstrativo de Juros sobre Verbas

Nome: **JUROS SOBRE VERBAS**

Ocorrência	Data Inicial	Total de Verbas	Contribuição Social	Previdência Privada	Capital	Taxa	Juros
03/2017	31/03/2017	3.967,70	363,00	0,00	3.604,70	1,5451 %	55,69
04/2017	30/04/2017	3.959,40	363,00	0,00	3.596,40	1,5451 %	55,57
05/2017	31/05/2017	3.949,92	363,00	0,00	3.586,92	1,4687 %	52,68
06/2017	30/06/2017	3.943,60	363,00	0,00	3.580,60	1,4151 %	50,67
07/2017	31/07/2017	3.950,72	363,00	0,00	3.587,72	1,3528 %	48,54
08/2017	31/08/2017	3.936,94	363,00	0,00	3.573,94	1,3019 %	46,53
09/2017	30/09/2017	3.932,60	363,00	0,00	3.569,60	1,3019 %	46,47
10/2017	31/10/2017	3.919,28	363,00	0,00	3.556,28	1,3019 %	46,30
11/2017	30/11/2017	3.906,78	363,00	0,00	3.543,78	1,3019 %	46,14
12/2017	31/12/2017	3.893,16	363,00	0,00	3.530,16	1,3019 %	45,96
01/2018	31/01/2018	4.230,58	396,00	0,00	3.834,58	1,3019 %	49,92
02/2018	28/02/2018	4.214,56	396,00	0,00	3.818,56	1,3019 %	49,72
03/2018	31/03/2018	4.210,36	396,00	0,00	3.814,36	1,3019 %	49,66
04/2018	30/04/2018	4.201,54	396,00	0,00	3.805,54	1,3019 %	49,55
05/2018	31/05/2018	4.195,66	396,00	0,00	3.799,66	1,3019 %	49,47
06/2018	30/06/2018	4.149,60	396,00	0,00	3.753,60	1,3019 %	48,87
07/2018	31/07/2018	4.123,20	396,00	0,00	3.727,20	1,3019 %	48,53

Cálculo liquidado por offline na versão 2.7.1 em 17/09/2021 às 07:37:25.

Pág. 65 de 76



Assinado eletronicamente por: RAQUEL DA SILVA NOGUEIRA - 20/09/2021 16:03:36 - 2ea2ffa
<https://pje.trt1.jus.br/primeirograu/Processo/ConsultaDocumento/listView.seam?nd=21092016024964100000139575260>
 Número do processo: 0100183-81.2021.5.01.0521
 Número do documento: 21092016024964100000139575260

Nome: JUROS SOBRE VERBAS

Ocorrência	Data Inicial	Total de Verbas	Contribuição Social	Previdência Privada	Capital	Taxa	Juros
08/2018	31/08/2018	4.117,86	396,00	0,00	3.721,86	1,3019 %	48,46
09/2018	30/09/2018	4.114,16	396,00	0,00	3.718,16	1,3019 %	48,41
10/2018	31/10/2018	4.090,42	396,00	0,00	3.694,42	1,3019 %	48,10
11/2018	30/11/2018	4.082,68	396,00	0,00	3.686,68	1,3019 %	48,00
12/2018	31/12/2018	4.089,22	396,00	0,00	3.693,22	1,3019 %	48,08
01/2019	31/01/2019	5.096,22	495,00	0,00	4.601,22	1,3019 %	59,90
03/2019	31/03/2019	5.051,68	495,00	0,00	4.556,68	1,3019 %	59,33
04/2019	30/04/2019	5.015,56	495,00	0,00	4.520,56	1,3019 %	58,85
05/2019	31/05/2019	4.998,08	495,00	0,00	4.503,08	1,3019 %	58,63
06/2019	30/06/2019	4.995,08	495,00	0,00	4.500,08	1,3019 %	58,59
07/2019	31/07/2019	4.990,58	495,00	0,00	4.495,58	1,3019 %	58,53
08/2019	31/08/2019	4.986,60	495,00	0,00	4.491,60	1,3019 %	58,48
09/2019	30/09/2019	4.982,12	495,00	0,00	4.487,12	1,3019 %	58,42
10/2019	31/10/2019	4.977,64	495,00	0,00	4.482,64	1,3019 %	58,36
11/2019	30/11/2019	4.970,68	495,00	0,00	4.475,68	1,3019 %	58,27
12/2019	31/12/2019	4.919,02	495,00	0,00	4.424,02	1,3019 %	57,60
01/2020	31/01/2020	5.535,60	535,12	0,00	5.000,48	1,3019 %	65,10
02/2020	29/02/2020	5.523,44	535,12	0,00	4.988,32	1,3019 %	64,94
03/2020	31/03/2020	5.522,34	575,77	0,00	4.946,57	1,3019 %	64,40
04/2020	30/04/2020	5.522,88	575,77	0,00	4.947,11	1,3019 %	64,41
05/2020	31/05/2020	5.555,66	575,77	0,00	4.979,89	1,3019 %	64,83
06/2020	30/06/2020	5.554,56	575,77	0,00	4.978,79	1,3019 %	64,82
07/2020	31/07/2020	5.537,94	575,77	0,00	4.962,17	1,3019 %	64,60
08/2020	31/08/2020	5.525,24	575,77	0,00	4.949,47	1,3019 %	64,44
09/2020	30/09/2020	5.500,48	575,77	0,00	4.924,71	1,3019 %	64,12
10/2020	31/10/2020	5.449,26	575,77	0,00	4.873,49	1,3019 %	63,45
11/2020	30/11/2020	5.405,48	575,77	0,00	4.829,71	1,3019 %	62,88
12/2020	01/12/2020	891,46	0,00	0,00	891,46	1,3019 %	11,61
12/2020	31/12/2020	5.348,78	575,77	0,00	4.773,01	1,3019 %	62,14
01/2021	31/01/2021	24.039,84	636,74	0,00	23.403,10	1,3019 %	304,69
						Total	2.812,71

Demonstrativo de Seguro-desemprego

Nome: SEGURO-DESEMPREGO

Composição da Base:								
Ocorrência	Salário de Referência	Valor da Parcela da Faixa Salarial	Quantidade Parcelas	Devido	Índice Correção	Valor Corrigido	Juros	Total
01/2021	0,00	1.100,00	3	3.300,00	1,035691572	3.417,78	44,50	3.462,28

Cálculo liquidado por offline na versão 2.7.1 em 17/09/2021 às 07:37:25.

Pág. 66 de 76



Assinado eletronicamente por: RAQUEL DA SILVA NOGUEIRA - 20/09/2021 16:03:36 - 2ea2ffa
<https://pje.trt1.jus.br/primeirograu/Processo/ConsultaDocumento/listView.seam?nd=21092016024964100000139575260>
 Número do processo: 0100183-81.2021.5.01.0521
 Número do documento: 21092016024964100000139575260

Demonstrativo de FGTSNome: **FGTS 8%**Período: **03/2017 a 01/2021**Comentário: **PAGAR AO RECLAMANTE**

(13º SALÁRIO + AVISO PRÉVIO + DIFERENÇA SALARIAL + HORAS EXTRAS 100% + HORAS EXTRAS 50% + INTERVALO INTRAJORNADA) X 8%									
Ocorrência	Base	Alíquota	Devido	Recolhido	Diferença	Índice Correção	Valor Corrigido	Juros	Total
03/2017	3.300,00	8%	264,00	0,00	264,00	1,202335800	317,42	4,90	322,32
04/2017	3.300,00	8%	264,00	0,00	264,00	1,199816186	316,75	4,89	321,64
05/2017	3.300,00	8%	264,00	0,00	264,00	1,196943522	315,99	4,64	320,63
06/2017	3.300,00	8%	264,00	0,00	264,00	1,195031472	315,49	4,46	319,95
07/2017	3.300,00	8%	264,00	0,00	264,00	1,197186407	316,06	4,28	320,34
08/2017	3.300,00	8%	264,00	0,00	264,00	1,193010869	314,95	4,10	319,05
09/2017	3.300,00	8%	264,00	0,00	264,00	1,191699999	314,61	4,10	318,71
10/2017	3.300,00	8%	264,00	0,00	264,00	1,187661948	313,54	4,08	317,62
11/2017	3.300,00	8%	264,00	0,00	264,00	1,183873553	312,54	4,07	316,61
12/2017	3.300,00	8%	264,00	0,00	264,00	1,179744448	311,45	4,05	315,50
01/2018	3.600,00	8%	288,00	0,00	288,00	1,175161318	338,45	4,41	342,86
02/2018	3.600,00	8%	288,00	0,00	288,00	1,170712610	337,17	4,39	341,56
03/2018	3.600,00	8%	288,00	0,00	288,00	1,169543067	336,83	4,39	341,22
04/2018	3.600,00	8%	288,00	0,00	288,00	1,167092174	336,12	4,38	340,50
05/2018	3.600,00	8%	288,00	0,00	288,00	1,165460529	335,65	4,37	340,02
06/2018	3.600,00	8%	288,00	0,00	288,00	1,152665937	331,97	4,32	336,29
07/2018	3.600,00	8%	288,00	0,00	288,00	1,145335788	329,86	4,29	334,15
08/2018	3.600,00	8%	288,00	0,00	288,00	1,143848785	329,43	4,29	333,72
09/2018	3.600,00	8%	288,00	0,00	288,00	1,142820246	329,13	4,29	333,42
10/2018	3.600,00	8%	288,00	0,00	288,00	1,136230112	327,23	4,26	331,49
11/2018	3.600,00	8%	288,00	0,00	288,00	1,134075369	326,61	4,25	330,86
12/2018	3.600,00	8%	288,00	0,00	288,00	1,135892797	327,14	4,26	331,40
01/2019	4.500,00	8%	360,00	0,00	360,00	1,132495311	407,70	5,31	413,01
03/2019	4.500,00	8%	360,00	0,00	360,00	1,122595857	404,13	5,26	409,39
04/2019	4.500,00	8%	360,00	0,00	360,00	1,114570946	401,25	5,22	406,47
05/2019	4.500,00	8%	360,00	0,00	360,00	1,110683554	399,85	5,21	405,06
06/2019	4.500,00	8%	360,00	0,00	360,00	1,110017543	399,61	5,20	404,81
07/2019	4.500,00	8%	360,00	0,00	360,00	1,109019426	399,25	5,20	404,45
08/2019	4.500,00	8%	360,00	0,00	360,00	1,108132919	398,93	5,19	404,12
09/2019	4.500,00	8%	360,00	0,00	360,00	1,107136496	398,57	5,19	403,76
10/2019	4.500,00	8%	360,00	0,00	360,00	1,106140969	398,21	5,18	403,39

Cálculo liquidado por offline na versão 2.7.1 em 17/09/2021 às 07:37:25.

Pág. 67 de 76



Assinado eletronicamente por: RAQUEL DA SILVA NOGUEIRA - 20/09/2021 16:03:36 - 2ea2ffa
<https://pje.trt1.jus.br/primeirograu/Processo/ConsultaDocumento/listView.seam?nd=21092016024964100000139575260>
 Número do processo: 0100183-81.2021.5.01.0521
 Número do documento: 21092016024964100000139575260

Nome: FGTS 8%

Período: 03/2017 a 01/2021

Comentário: PAGAR AO RECLAMANTE

(13º SALÁRIO + AVISO PRÉVIO + DIFERENÇA SALARIAL + HORAS EXTRAS 100% + HORAS EXTRAS 50% + INTERVALO INTRAJORNADA) X 8%									
Ocorrência	Base	Alíquota	Devido	Recolhido	Diferença	Índice Correção	Valor Corrigido	Juros	Total
11/2019	4.500,00	8%	360,00	0,00	360,00	1,104594537	397,65	5,18	402,83
12/2019	4.500,00	8%	360,00	0,00	360,00	1,093116811	393,52	5,12	398,64
01/2020	5.100,00	8%	408,00	0,00	408,00	1,085410397	442,85	5,77	448,62
02/2020	5.100,00	8%	408,00	0,00	408,00	1,083027736	441,88	5,75	447,63
03/2020	5.100,00	8%	408,00	0,00	408,00	1,082811174	441,79	5,75	447,54
04/2020	5.100,00	8%	408,00	0,00	408,00	1,082919465	441,83	5,75	447,58
05/2020	5.100,00	8%	408,00	0,00	408,00	1,089346610	444,45	5,79	450,24
06/2020	5.100,00	8%	408,00	0,00	408,00	1,089128785	444,36	5,79	450,15
07/2020	5.100,00	8%	408,00	0,00	408,00	1,085871171	443,04	5,77	448,81
08/2020	5.100,00	8%	408,00	0,00	408,00	1,083379399	442,02	5,75	447,77
09/2020	5.100,00	8%	408,00	0,00	408,00	1,078526031	440,04	5,73	445,77
10/2020	5.100,00	8%	408,00	0,00	408,00	1,068482298	435,94	5,68	441,62
11/2020	5.100,00	8%	408,00	0,00	408,00	1,059897131	432,44	5,63	438,07
12/2020	5.100,00	8%	408,00	0,00	408,00	1,048780062	427,90	5,57	433,47
01/2021	12.193,33	8%	975,47	0,00	975,47	1,040662892	1.015,13	13,22	1.028,35
						Total	17.826,73	234,68	18.061,41

Nome: MULTA DE 40% SOBRE FGTS (DEVIDO)

Comentário: PAGAR AO RECLAMANTE

(FGTS (Total Devido) x 40%)							
Data Ocorrência	Base	Percentual	Devido	Índice Correção	Valor Corrigido	Juros	Total
31/01/2021	16.953,37	40%	6.781,35	1,040662892	7.057,10	91,88	7.148,98

Nome: MULTA DO ARTIGO 467 DA CLT SOBRE MULTA DE 40% SOBRE FGTS

Comentário: PARA SOMAR AO PRINCIPAL

((Multa de 40% sobre FGTS) x 0,50)							
Data Ocorrência	Base	Percentual	Devido	Índice Correção	Valor Corrigido	Juros	Total
31/01/2021	6.781,35	50%	3.390,68	1,040662892	3.528,55	45,94	3.574,49

Demonstrativo de Contribuição Social

Contribuição Social sobre Salários Devidos - Período 01/03/2017 a 31/01/2021

Cálculo liquidado por offline na versão 2.7.1 em 17/09/2021 às 07:37:25.

Pág. 68 de 76



Assinado eletronicamente por: RAQUEL DA SILVA NOGUEIRA - 20/09/2021 16:03:36 - 2ea2ffa
<https://pje.trt1.jus.br/primeirograu/Processo/ConsultaDocumento/listView.seam?nd=21092016024964100000139575260>
 Número do processo: 0100183-81.2021.5.01.0521
 Número do documento: 21092016024964100000139575260

Nome: CONTRIBUIÇÃO SOCIAL SEGURADO (DESCONTAR DO PRINCIPAL)

Base(s) para Salário Pago:		SALÁRIO BASE								
Base(s) para Salário Devido:		13º SALÁRIO + DIFERENÇA SALARIAL + HORAS EXTRAS 100% + HORAS EXTRAS 50% + INTERVALO INTRAJORNADA								
Ocorrência	Salário Pago (A)	Alíquota (B)	Teto Segurado (C)	Contribuição Social Salário Pago (D)	Salário Devido (E)	Salário de Contribuição	Alíquota (F)	Devido Segurado (G)	Índice correção	Valor corrigido
03/2017	1.100,00	8,00 %	608,44	88,00	3.300,00	4.400,00	11,00 %	363,00	1,000000000	363,00
04/2017	1.100,00	8,00 %	608,44	88,00	3.300,00	4.400,00	11,00 %	363,00	1,000000000	363,00
05/2017	1.100,00	8,00 %	608,44	88,00	3.300,00	4.400,00	11,00 %	363,00	1,000000000	363,00
06/2017	1.100,00	8,00 %	608,44	88,00	3.300,00	4.400,00	11,00 %	363,00	1,000000000	363,00
07/2017	1.100,00	8,00 %	608,44	88,00	3.300,00	4.400,00	11,00 %	363,00	1,000000000	363,00
08/2017	1.100,00	8,00 %	608,44	88,00	3.300,00	4.400,00	11,00 %	363,00	1,000000000	363,00
09/2017	1.100,00	8,00 %	608,44	88,00	3.300,00	4.400,00	11,00 %	363,00	1,000000000	363,00
10/2017	1.100,00	8,00 %	608,44	88,00	3.300,00	4.400,00	11,00 %	363,00	1,000000000	363,00
11/2017	1.100,00	8,00 %	608,44	88,00	3.300,00	4.400,00	11,00 %	363,00	1,000000000	363,00
12/2017	1.100,00	8,00 %	608,44	88,00	3.300,00	4.400,00	11,00 %	363,00	1,000000000	363,00
01/2018	1.200,00	8,00 %	621,04	96,00	3.600,00	4.800,00	11,00 %	396,00	1,000000000	396,00
02/2018	1.200,00	8,00 %	621,04	96,00	3.600,00	4.800,00	11,00 %	396,00	1,000000000	396,00
03/2018	1.200,00	8,00 %	621,04	96,00	3.600,00	4.800,00	11,00 %	396,00	1,000000000	396,00
04/2018	1.200,00	8,00 %	621,04	96,00	3.600,00	4.800,00	11,00 %	396,00	1,000000000	396,00
05/2018	1.200,00	8,00 %	621,04	96,00	3.600,00	4.800,00	11,00 %	396,00	1,000000000	396,00
06/2018	1.200,00	8,00 %	621,04	96,00	3.600,00	4.800,00	11,00 %	396,00	1,000000000	396,00
07/2018	1.200,00	8,00 %	621,04	96,00	3.600,00	4.800,00	11,00 %	396,00	1,000000000	396,00
08/2018	1.200,00	8,00 %	621,04	96,00	3.600,00	4.800,00	11,00 %	396,00	1,000000000	396,00
09/2018	1.200,00	8,00 %	621,04	96,00	3.600,00	4.800,00	11,00 %	396,00	1,000000000	396,00
10/2018	1.200,00	8,00 %	621,04	96,00	3.600,00	4.800,00	11,00 %	396,00	1,000000000	396,00
11/2018	1.200,00	8,00 %	621,04	96,00	3.600,00	4.800,00	11,00 %	396,00	1,000000000	396,00
12/2018	1.200,00	8,00 %	621,04	96,00	3.600,00	4.800,00	11,00 %	396,00	1,000000000	396,00
01/2019	1.450,00	8,00 %	642,34	116,00	4.500,00	5.950,00	11,00 %	495,00	1,000000000	495,00
03/2019	1.500,00	8,00 %	642,34	120,00	4.500,00	6.000,00	11,00 %	495,00	1,000000000	495,00
04/2019	1.500,00	8,00 %	642,34	120,00	4.500,00	6.000,00	11,00 %	495,00	1,000000000	495,00
05/2019	1.500,00	8,00 %	642,34	120,00	4.500,00	6.000,00	11,00 %	495,00	1,000000000	495,00
06/2019	1.500,00	8,00 %	642,34	120,00	4.500,00	6.000,00	11,00 %	495,00	1,000000000	495,00
07/2019	1.500,00	8,00 %	642,34	120,00	4.500,00	6.000,00	11,00 %	495,00	1,000000000	495,00
08/2019	1.500,00	8,00 %	642,34	120,00	4.500,00	6.000,00	11,00 %	495,00	1,000000000	495,00
09/2019	1.500,00	8,00 %	642,34	120,00	4.500,00	6.000,00	11,00 %	495,00	1,000000000	495,00
10/2019	1.500,00	8,00 %	642,34	120,00	4.500,00	6.000,00	11,00 %	495,00	1,000000000	495,00
11/2019	1.500,00	8,00 %	642,34	120,00	4.500,00	6.000,00	11,00 %	495,00	1,000000000	495,00
12/2019	1.500,00	8,00 %	642,34	120,00	4.500,00	6.000,00	11,00 %	495,00	1,000000000	495,00

Cálculo liquidado por offline na versão 2.7.1 em 17/09/2021 às 07:37:25.

Pág. 69 de 76



Assinado eletronicamente por: RAQUEL DA SILVA NOGUEIRA - 20/09/2021 16:03:36 - 2ea2ffa
<https://pje.trt1.jus.br/primeirograu/Processo/ConsultaDocumento/listView.seam?nd=21092016024964100000139575260>
 Número do processo: 0100183-81.2021.5.01.0521
 Número do documento: 21092016024964100000139575260

Nome: CONTRIBUIÇÃO SOCIAL SEGURADO (DESCONTAR DO PRINCIPAL)

Base(s) para Salário Pago:		SALÁRIO BASE								
Base(s) para Salário Devido:		13º SALÁRIO + DIFERENÇA SALARIAL + HORAS EXTRAS 100% + HORAS EXTRAS 50% + INTERVALO INTRAJORNADA								
Ocorrência	Salário Pago (A)	Alíquota (B)	Teto Segurado (C)	Contribuição Social Salário Pago (D)	Salário Devido (E)	Salário de Contribuição	Alíquota (F)	Devido Segurado (G)	Índice correção	Valor corrigido
01/2020	1.700,00	8,00 %	671,12	136,00	5.100,00	6.800,00	11,00 %	535,12	1,000000000	535,12
02/2020	1.700,00	8,00 %	671,12	136,00	5.100,00	6.800,00	11,00 %	535,12	1,000000000	535,12
03/2020	1.700,00	8,08 %	713,10	137,33	5.100,00	6.800,00	11,69 %	575,77	1,000000000	575,77
04/2020	1.700,00	8,08 %	713,10	137,33	5.100,00	6.800,00	11,69 %	575,77	1,000000000	575,77
05/2020	1.700,00	8,08 %	713,10	137,33	5.100,00	6.800,00	11,69 %	575,77	1,000000000	575,77
06/2020	1.700,00	8,08 %	713,10	137,33	5.100,00	6.800,00	11,69 %	575,77	1,000000000	575,77
07/2020	1.700,00	8,08 %	713,10	137,33	5.100,00	6.800,00	11,69 %	575,77	1,000000000	575,77
08/2020	1.700,00	8,08 %	713,10	137,33	5.100,00	6.800,00	11,69 %	575,77	1,000000000	575,77
09/2020	1.700,00	8,08 %	713,10	137,33	5.100,00	6.800,00	11,69 %	575,77	1,000000000	575,77
10/2020	1.700,00	8,08 %	713,10	137,33	5.100,00	6.800,00	11,69 %	575,77	1,000000000	575,77
11/2020	1.700,00	8,08 %	713,10	137,33	5.100,00	6.800,00	11,69 %	575,77	1,000000000	575,77
12/2020	1.700,00	8,08 %	713,10	137,33	5.100,00	6.800,00	11,69 %	575,77	1,000000000	575,77
01/2021	1.700,00	8,03 %	751,99	136,50	9.700,00	11.400,00	11,69 %	615,49	1,000000000	615,49
01/2021	283,33	7,50 %	751,99	21,25	283,33	566,66	7,50 %	21,25	1,000000000	21,25
Observação: D = A x B limitado a C e G = menor valor entre (C - D) e (E x F)									Total	21.291,68

A partir de Março/2020, na coluna Alíquota, consta a alíquota efetiva de apuração da contribuição social.

Nome: CONTRIBUIÇÃO SOCIAL SEGURADO (RECOLHER À PREVIDÊNCIA)

Base(s) para Salário Pago:		SALÁRIO BASE											
Base(s) para Salário Devido:		13º SALÁRIO + DIFERENÇA SALARIAL + HORAS EXTRAS 100% + HORAS EXTRAS 50% + INTERVALO INTRAJORNADA											
Ocorrência	Salário Pago (A)	Alíquota (B)	Teto Segurado (C)	Cont. Social Sal. Pago (D)	Salário Devido (E)	Salário de Contribuição	Alíquota (F)	Devido Segurado (G)	Índice correção	Valor corrigido	Juros	Multa	Total
03/2017	1.100,00	8,00 %	608,44	88,00	3.300,00	4.400,00	11,00 %	363,00	1,202335800	436,45	-	-	436,45
04/2017	1.100,00	8,00 %	608,44	88,00	3.300,00	4.400,00	11,00 %	363,00	1,199816186	435,53	-	-	435,53
05/2017	1.100,00	8,00 %	608,44	88,00	3.300,00	4.400,00	11,00 %	363,00	1,196943522	434,49	-	-	434,49
06/2017	1.100,00	8,00 %	608,44	88,00	3.300,00	4.400,00	11,00 %	363,00	1,195031472	433,80	-	-	433,80
07/2017	1.100,00	8,00 %	608,44	88,00	3.300,00	4.400,00	11,00 %	363,00	1,197186407	434,58	-	-	434,58
08/2017	1.100,00	8,00 %	608,44	88,00	3.300,00	4.400,00	11,00 %	363,00	1,193010869	433,06	-	-	433,06
09/2017	1.100,00	8,00 %	608,44	88,00	3.300,00	4.400,00	11,00 %	363,00	1,191699999	432,59	-	-	432,59
10/2017	1.100,00	8,00 %	608,44	88,00	3.300,00	4.400,00	11,00 %	363,00	1,187661948	431,12	-	-	431,12
11/2017	1.100,00	8,00 %	608,44	88,00	3.300,00	4.400,00	11,00 %	363,00	1,183873553	429,75	-	-	429,75
12/2017	1.100,00	8,00 %	608,44	88,00	3.300,00	4.400,00	11,00 %	363,00	1,179744448	428,25	-	-	428,25

Cálculo liquidado por offline na versão 2.7.1 em 17/09/2021 às 07:37:25.

Pág. 70 de 76



Assinado eletronicamente por: RAQUEL DA SILVA NOGUEIRA - 20/09/2021 16:03:36 - 2ea2ffa
<https://pje.trt1.jus.br/primeirograu/Processo/ConsultaDocumento/listView.seam?nd=21092016024964100000139575260>
 Número do processo: 0100183-81.2021.5.01.0521
 Número do documento: 21092016024964100000139575260

Nome: CONTRIBUIÇÃO SOCIAL SEGURADO (RECOLHER À PREVIDÊNCIA)

Base(s) para Salário Pago: SALÁRIO BASE													
Base(s) para Salário Devido: 13º SALÁRIO + DIFERENÇA SALARIAL + HORAS EXTRAS 100% + HORAS EXTRAS 50% + INTERVALO INTRAJORNADA													
Ocorrência	Salário Pago (A)	Alíquota (B)	Teto Segurado (C)	Cont. Social Sal. Pago (D)	Salário Devido (E)	Salário de Contribuição	Alíquota (F)	Devido Segurado (G)	Índice correção	Valor corrigido	Juros	Multa	Total
01/2018	1.200,00	8,00 %	621,04	96,00	3.600,00	4.800,00	11,00 %	396,00	1,175161318	465,36	-	-	465,36
02/2018	1.200,00	8,00 %	621,04	96,00	3.600,00	4.800,00	11,00 %	396,00	1,170712610	463,60	-	-	463,60
03/2018	1.200,00	8,00 %	621,04	96,00	3.600,00	4.800,00	11,00 %	396,00	1,169543067	463,14	-	-	463,14
04/2018	1.200,00	8,00 %	621,04	96,00	3.600,00	4.800,00	11,00 %	396,00	1,167092174	462,17	-	-	462,17
05/2018	1.200,00	8,00 %	621,04	96,00	3.600,00	4.800,00	11,00 %	396,00	1,165460529	461,52	-	-	461,52
06/2018	1.200,00	8,00 %	621,04	96,00	3.600,00	4.800,00	11,00 %	396,00	1,152665937	456,46	-	-	456,46
07/2018	1.200,00	8,00 %	621,04	96,00	3.600,00	4.800,00	11,00 %	396,00	1,145335788	453,55	-	-	453,55
08/2018	1.200,00	8,00 %	621,04	96,00	3.600,00	4.800,00	11,00 %	396,00	1,143848785	452,96	-	-	452,96
09/2018	1.200,00	8,00 %	621,04	96,00	3.600,00	4.800,00	11,00 %	396,00	1,142820246	452,56	-	-	452,56
10/2018	1.200,00	8,00 %	621,04	96,00	3.600,00	4.800,00	11,00 %	396,00	1,136230112	449,95	-	-	449,95
11/2018	1.200,00	8,00 %	621,04	96,00	3.600,00	4.800,00	11,00 %	396,00	1,134075369	449,09	-	-	449,09
12/2018	1.200,00	8,00 %	621,04	96,00	3.600,00	4.800,00	11,00 %	396,00	1,135892797	449,81	-	-	449,81
01/2019	1.450,00	8,00 %	642,34	116,00	4.500,00	5.950,00	11,00 %	495,00	1,132495311	560,59	-	-	560,59
03/2019	1.500,00	8,00 %	642,34	120,00	4.500,00	6.000,00	11,00 %	495,00	1,122595857	555,68	-	-	555,68
04/2019	1.500,00	8,00 %	642,34	120,00	4.500,00	6.000,00	11,00 %	495,00	1,114570946	551,71	-	-	551,71
05/2019	1.500,00	8,00 %	642,34	120,00	4.500,00	6.000,00	11,00 %	495,00	1,110683554	549,79	-	-	549,79
06/2019	1.500,00	8,00 %	642,34	120,00	4.500,00	6.000,00	11,00 %	495,00	1,110017543	549,46	-	-	549,46
07/2019	1.500,00	8,00 %	642,34	120,00	4.500,00	6.000,00	11,00 %	495,00	1,109019426	548,96	-	-	548,96
08/2019	1.500,00	8,00 %	642,34	120,00	4.500,00	6.000,00	11,00 %	495,00	1,108132919	548,53	-	-	548,53
09/2019	1.500,00	8,00 %	642,34	120,00	4.500,00	6.000,00	11,00 %	495,00	1,107136496	548,03	-	-	548,03
10/2019	1.500,00	8,00 %	642,34	120,00	4.500,00	6.000,00	11,00 %	495,00	1,106140969	547,54	-	-	547,54
11/2019	1.500,00	8,00 %	642,34	120,00	4.500,00	6.000,00	11,00 %	495,00	1,104594537	546,77	-	-	546,77
12/2019	1.500,00	8,00 %	642,34	120,00	4.500,00	6.000,00	11,00 %	495,00	1,093116811	541,09	-	-	541,09
01/2020	1.700,00	8,00 %	671,12	136,00	5.100,00	6.800,00	11,00 %	535,12	1,085410397	580,82	-	-	580,82
02/2020	1.700,00	8,00 %	671,12	136,00	5.100,00	6.800,00	11,00 %	535,12	1,083027736	579,55	-	-	579,55
03/2020	1.700,00	8,08 %	713,10	137,33	5.100,00	6.800,00	11,69 %	575,77	1,082811174	623,45	-	-	623,45
04/2020	1.700,00	8,08 %	713,10	137,33	5.100,00	6.800,00	11,69 %	575,77	1,082919465	623,52	-	-	623,52
05/2020	1.700,00	8,08 %	713,10	137,33	5.100,00	6.800,00	11,69 %	575,77	1,089346610	627,22	-	-	627,22
06/2020	1.700,00	8,08 %	713,10	137,33	5.100,00	6.800,00	11,69 %	575,77	1,089128785	627,09	-	-	627,09
07/2020	1.700,00	8,08 %	713,10	137,33	5.100,00	6.800,00	11,69 %	575,77	1,085871171	625,22	-	-	625,22
08/2020	1.700,00	8,08 %	713,10	137,33	5.100,00	6.800,00	11,69 %	575,77	1,083379399	623,78	-	-	623,78
09/2020	1.700,00	8,08 %	713,10	137,33	5.100,00	6.800,00	11,69 %	575,77	1,078526031	620,99	-	-	620,99
10/2020	1.700,00	8,08 %	713,10	137,33	5.100,00	6.800,00	11,69 %	575,77	1,068482298	615,20	-	-	615,20

Cálculo liquidado por offline na versão 2.7.1 em 17/09/2021 às 07:37:25.

Pág. 71 de 76



Assinado eletronicamente por: RAQUEL DA SILVA NOGUEIRA - 20/09/2021 16:03:36 - 2ea2ffa
<https://pje.trt1.jus.br/primeirograu/Processo/ConsultaDocumento/listView.seam?nd=21092016024964100000139575260>
 Número do processo: 0100183-81.2021.5.01.0521
 Número do documento: 21092016024964100000139575260

Nome: CONTRIBUIÇÃO SOCIAL SEGURADO (RECOLHER À PREVIDÊNCIA)

Base(s) para Salário Pago:		SALÁRIO BASE											
Base(s) para Salário Devido:		13º SALÁRIO + DIFERENÇA SALARIAL + HORAS EXTRAS 100% + HORAS EXTRAS 50% + INTERVALO INTRAJORNADA											
Ocorrência	Salário Pago (A)	Alíquota (B)	Teto Segurado (C)	Cont. Social Sal. Pago (D)	Salário Devido (E)	Salário de Contribuição	Alíquota (F)	Devido Segurado (G)	Índice correção	Valor corrigido	Juros	Multa	Total
11/2020	1.700,00	8,08 %	713,10	137,33	5.100,00	6.800,00	11,69 %	575,77	1,059897131	610,26	-	-	610,26
12/2020	1.700,00	8,08 %	713,10	137,33	5.100,00	6.800,00	11,69 %	575,77	1,048780062	603,86	-	-	603,86
01/2021	1.700,00	8,03 %	751,99	136,50	9.700,00	11.400,00	11,69 %	615,49	1,040662892	640,52	-	-	640,52
01/2021	283,33	7,50 %	751,99	21,25	283,33	566,66	7,50 %	21,25	1,040662892	22,11	-	-	22,11
Observação: D = A x B limitado a C e G = menor valor entre (C - D) e (E x F)									Total	23.881,53	0,00	0,00	23.881,53

A partir de Março/2020, na coluna Alíquota, consta a alíquota efetiva de apuração da contribuição social.

Nome: CONTRIBUIÇÃO SOCIAL EMPRESA

Base(s) para Salário Devido:		13º SALÁRIO + DIFERENÇA SALARIAL + HORAS EXTRAS 100% + HORAS EXTRAS 50% + INTERVALO INTRAJORNADA									
Ocorrência	Salário Devido (A)	Alíquota (B)	Devido Empresa (C)	Índice correção	Valor corrigido	Juros	Multa	Total			
03/2017	3.300,00	20,00 %	660,00	1,202335800	793,54	-	-	793,54			
04/2017	3.300,00	20,00 %	660,00	1,199816186	791,88	-	-	791,88			
05/2017	3.300,00	20,00 %	660,00	1,196943522	789,98	-	-	789,98			
06/2017	3.300,00	20,00 %	660,00	1,195031472	788,72	-	-	788,72			
07/2017	3.300,00	20,00 %	660,00	1,197186407	790,14	-	-	790,14			
08/2017	3.300,00	20,00 %	660,00	1,193010869	787,39	-	-	787,39			
09/2017	3.300,00	20,00 %	660,00	1,191699999	786,52	-	-	786,52			
10/2017	3.300,00	20,00 %	660,00	1,187661948	783,86	-	-	783,86			
11/2017	3.300,00	20,00 %	660,00	1,183873553	781,36	-	-	781,36			
12/2017	3.300,00	20,00 %	660,00	1,179744448	778,63	-	-	778,63			
01/2018	3.600,00	20,00 %	720,00	1,175161318	846,12	-	-	846,12			
02/2018	3.600,00	20,00 %	720,00	1,170712610	842,91	-	-	842,91			
03/2018	3.600,00	20,00 %	720,00	1,169543067	842,07	-	-	842,07			
04/2018	3.600,00	20,00 %	720,00	1,167092174	840,31	-	-	840,31			
05/2018	3.600,00	20,00 %	720,00	1,165460529	839,13	-	-	839,13			
06/2018	3.600,00	20,00 %	720,00	1,152665937	829,92	-	-	829,92			
07/2018	3.600,00	20,00 %	720,00	1,145335788	824,64	-	-	824,64			
08/2018	3.600,00	20,00 %	720,00	1,143848785	823,57	-	-	823,57			
09/2018	3.600,00	20,00 %	720,00	1,142820246	822,83	-	-	822,83			
10/2018	3.600,00	20,00 %	720,00	1,136230112	818,09	-	-	818,09			
11/2018	3.600,00	20,00 %	720,00	1,134075369	816,53	-	-	816,53			
12/2018	3.600,00	20,00 %	720,00	1,135892797	817,84	-	-	817,84			
01/2019	4.500,00	20,00 %	900,00	1,132495311	1.019,25	-	-	1.019,25			

Cálculo liquidado por offline na versão 2.7.1 em 17/09/2021 às 07:37:25.

Pág. 72 de 76



Assinado eletronicamente por: RAQUEL DA SILVA NOGUEIRA - 20/09/2021 16:03:36 - 2ea2ffa
<https://pje.trt1.jus.br/primeirograu/Processo/ConsultaDocumento/listView.seam?nd=21092016024964100000139575260>
 Número do processo: 0100183-81.2021.5.01.0521
 Número do documento: 21092016024964100000139575260

Nome: CONTRIBUIÇÃO SOCIAL EMPRESA

Base(s) para Salário Devido: 13º SALÁRIO + DIFERENÇA SALARIAL + HORAS EXTRAS 100% + HORAS EXTRAS 50% + INTERVALO INTRAJORNADA								
Ocorrência	Salário Devido (A)	Alíquota (B)	Devido Empresa (C)	Índice correção	Valor corrigido	Juros	Multa	Total
03/2019	4.500,00	20,00 %	900,00	1,122595857	1.010,34	-	-	1.010,34
04/2019	4.500,00	20,00 %	900,00	1,114570946	1.003,11	-	-	1.003,11
05/2019	4.500,00	20,00 %	900,00	1,110683554	999,62	-	-	999,62
06/2019	4.500,00	20,00 %	900,00	1,110017543	999,02	-	-	999,02
07/2019	4.500,00	20,00 %	900,00	1,109019426	998,12	-	-	998,12
08/2019	4.500,00	20,00 %	900,00	1,108132919	997,32	-	-	997,32
09/2019	4.500,00	20,00 %	900,00	1,107136496	996,42	-	-	996,42
10/2019	4.500,00	20,00 %	900,00	1,106140969	995,53	-	-	995,53
11/2019	4.500,00	20,00 %	900,00	1,104594537	994,14	-	-	994,14
12/2019	4.500,00	20,00 %	900,00	1,093116811	983,81	-	-	983,81
01/2020	5.100,00	20,00 %	1.020,00	1,085410397	1.107,12	-	-	1.107,12
02/2020	5.100,00	20,00 %	1.020,00	1,083027736	1.104,69	-	-	1.104,69
03/2020	5.100,00	20,00 %	1.020,00	1,082811174	1.104,47	-	-	1.104,47
04/2020	5.100,00	20,00 %	1.020,00	1,082919465	1.104,58	-	-	1.104,58
05/2020	5.100,00	20,00 %	1.020,00	1,089346610	1.111,13	-	-	1.111,13
06/2020	5.100,00	20,00 %	1.020,00	1,089128785	1.110,91	-	-	1.110,91
07/2020	5.100,00	20,00 %	1.020,00	1,085871171	1.107,59	-	-	1.107,59
08/2020	5.100,00	20,00 %	1.020,00	1,083379399	1.105,05	-	-	1.105,05
09/2020	5.100,00	20,00 %	1.020,00	1,078526031	1.100,10	-	-	1.100,10
10/2020	5.100,00	20,00 %	1.020,00	1,068482298	1.089,85	-	-	1.089,85
11/2020	5.100,00	20,00 %	1.020,00	1,059897131	1.081,10	-	-	1.081,10
12/2020	5.100,00	20,00 %	1.020,00	1,048780062	1.069,76	-	-	1.069,76
01/2021	9.700,00	20,00 %	1.940,00	1,040662892	2.018,89	-	-	2.018,89
01/2021	283,33	20,00 %	56,67	1,040662892	58,97	-	-	58,97
Observação: C = A x B				Total	44.106,87	0,00	0,00	44.106,87

Nome: SEGURO DE ACIDENTE DO TRABALHO (SAT)

Base(s) para Salário Devido: 13º SALÁRIO + DIFERENÇA SALARIAL + HORAS EXTRAS 100% + HORAS EXTRAS 50% + INTERVALO INTRAJORNADA								
Ocorrência	Salário Devido (A)	Alíquota (B)	Devido SAT (C)	Índice correção	Valor corrigido	Juros	Multa	Total
03/2017	3.300,00	3,00 %	99,00	1,202335800	119,03	-	-	119,03
04/2017	3.300,00	3,00 %	99,00	1,199816186	118,78	-	-	118,78
05/2017	3.300,00	3,00 %	99,00	1,196943522	118,50	-	-	118,50
06/2017	3.300,00	3,00 %	99,00	1,195031472	118,31	-	-	118,31
07/2017	3.300,00	3,00 %	99,00	1,197186407	118,52	-	-	118,52
08/2017	3.300,00	3,00 %	99,00	1,193010869	118,11	-	-	118,11

Cálculo liquidado por offline na versão 2.7.1 em 17/09/2021 às 07:37:25.

Pág. 73 de 76



Assinado eletronicamente por: RAQUEL DA SILVA NOGUEIRA - 20/09/2021 16:03:36 - 2ea2ffa
<https://pje.trt1.jus.br/primeirograu/Processo/ConsultaDocumento/listView.seam?nd=21092016024964100000139575260>
 Número do processo: 0100183-81.2021.5.01.0521
 Número do documento: 21092016024964100000139575260

Nome: SEGURO DE ACIDENTE DO TRABALHO (SAT)

Base(s) para Salário Devido: 13º SALÁRIO + DIFERENÇA SALARIAL + HORAS EXTRAS 100% + HORAS EXTRAS 50% + INTERVALO INTRAJORNADA								
Ocorrência	Salário Devido (A)	Alíquota (B)	Devido SAT (C)	Índice correção	Valor corrigido	Juros	Multa	Total
09/2017	3.300,00	3,00 %	99,00	1,191699999	117,98	-	-	117,98
10/2017	3.300,00	3,00 %	99,00	1,187661948	117,58	-	-	117,58
11/2017	3.300,00	3,00 %	99,00	1,183873553	117,20	-	-	117,20
12/2017	3.300,00	3,00 %	99,00	1,179744448	116,79	-	-	116,79
01/2018	3.600,00	3,00 %	108,00	1,175161318	126,92	-	-	126,92
02/2018	3.600,00	3,00 %	108,00	1,170712610	126,44	-	-	126,44
03/2018	3.600,00	3,00 %	108,00	1,169543067	126,31	-	-	126,31
04/2018	3.600,00	3,00 %	108,00	1,167092174	126,05	-	-	126,05
05/2018	3.600,00	3,00 %	108,00	1,165460529	125,87	-	-	125,87
06/2018	3.600,00	3,00 %	108,00	1,152665937	124,49	-	-	124,49
07/2018	3.600,00	3,00 %	108,00	1,145335788	123,70	-	-	123,70
08/2018	3.600,00	3,00 %	108,00	1,143848785	123,54	-	-	123,54
09/2018	3.600,00	3,00 %	108,00	1,142820246	123,42	-	-	123,42
10/2018	3.600,00	3,00 %	108,00	1,136230112	122,71	-	-	122,71
11/2018	3.600,00	3,00 %	108,00	1,134075369	122,48	-	-	122,48
12/2018	3.600,00	3,00 %	108,00	1,135892797	122,68	-	-	122,68
01/2019	4.500,00	3,00 %	135,00	1,132495311	152,89	-	-	152,89
03/2019	4.500,00	3,00 %	135,00	1,122595857	151,55	-	-	151,55
04/2019	4.500,00	3,00 %	135,00	1,114570946	150,47	-	-	150,47
05/2019	4.500,00	3,00 %	135,00	1,110683554	149,94	-	-	149,94
06/2019	4.500,00	3,00 %	135,00	1,110017543	149,85	-	-	149,85
07/2019	4.500,00	3,00 %	135,00	1,109019426	149,72	-	-	149,72
08/2019	4.500,00	3,00 %	135,00	1,108132919	149,60	-	-	149,60
09/2019	4.500,00	3,00 %	135,00	1,107136496	149,46	-	-	149,46
10/2019	4.500,00	3,00 %	135,00	1,106140969	149,33	-	-	149,33
11/2019	4.500,00	3,00 %	135,00	1,104594537	149,12	-	-	149,12
12/2019	4.500,00	3,00 %	135,00	1,093116811	147,57	-	-	147,57
01/2020	5.100,00	3,00 %	153,00	1,085410397	166,07	-	-	166,07
02/2020	5.100,00	3,00 %	153,00	1,083027736	165,70	-	-	165,70
03/2020	5.100,00	3,00 %	153,00	1,082811174	165,67	-	-	165,67
04/2020	5.100,00	3,00 %	153,00	1,082919465	165,69	-	-	165,69
05/2020	5.100,00	3,00 %	153,00	1,089346610	166,67	-	-	166,67
06/2020	5.100,00	3,00 %	153,00	1,089128785	166,64	-	-	166,64
07/2020	5.100,00	3,00 %	153,00	1,085871171	166,14	-	-	166,14
08/2020	5.100,00	3,00 %	153,00	1,083379399	165,76	-	-	165,76

Cálculo liquidado por offline na versão 2.7.1 em 17/09/2021 às 07:37:25.

Pág. 74 de 76



Assinado eletronicamente por: RAQUEL DA SILVA NOGUEIRA - 20/09/2021 16:03:36 - 2ea2ffa
<https://pje.trt1.jus.br/primeirograu/Processo/ConsultaDocumento/listView.seam?nd=21092016024964100000139575260>
 Número do processo: 0100183-81.2021.5.01.0521
 Número do documento: 21092016024964100000139575260

Nome: SEGURO DE ACIDENTE DO TRABALHO (SAT)

Base(s) para Salário Devido: 13º SALÁRIO + DIFERENÇA SALARIAL + HORAS EXTRAS 100% + HORAS EXTRAS 50% + INTERVALO INTRAJORNADA								
Ocorrência	Salário Devido (A)	Alíquota (B)	Devido SAT (C)	Índice correção	Valor corrigido	Juros	Multa	Total
09/2020	5.100,00	3,00 %	153,00	1,078526031	165,01	-	-	165,01
10/2020	5.100,00	3,00 %	153,00	1,068482298	163,48	-	-	163,48
11/2020	5.100,00	3,00 %	153,00	1,059897131	162,16	-	-	162,16
12/2020	5.100,00	3,00 %	153,00	1,048780062	160,46	-	-	160,46
01/2021	9.700,00	3,00 %	291,00	1,040662892	302,83	-	-	302,83
01/2021	283,33	3,00 %	8,50	1,040662892	8,85	-	-	8,85
Observação: C = A x B				Total	6.616,04	0,00	0,00	6.616,04

Demonstrativo de Honorários**Nome: HONORÁRIOS DEVIDOS PELO RECLAMADO**

Valores Calculados						C=(A x B)
Composição de Base: (Bruto) x 10,00%						
Ocorrência	Descrição	Credor	Base (A)	Alíquota (B)	Valor (C)	
30/09/2021	HONORÁRIOS DE SUCUMBÊNCIA	ADVOGADO DO AUTOR	270.136,03	10,00 %	27.013,60	
Total					27.013,60	

Demonstrativo de Imposto de Renda**Rendimentos Recebidos Acumuladamente Relativos a Anos-Calendarário Anteriores ao do Recebimento - 01/03/2017 a 31/12/2020****Nome: TRIBUTAÇÃO EXCLUSIVA**

HORAS EXTRAS 50% + INTERVALO INTRAJORNADA													
Verbas	Juros	Quant. de Meses	Contribuição Social	Previdência Privada	Pensão Alimentícia	Honorários	Dependentes	Aposentado > 65 anos	Base	Faixa	Alíquota	Dedução	Devido
210.144,86	-	45	22.395,59	0,00	0,00	0,00	-	-	187.749,27	168.797,26 à 209.910,60	22,50 %	28.625,85	13.617,74

Rendimentos Recebidos Acumuladamente Relativos ao Ano-Calendarário do Recebimento - 01/01/2021 a 31/01/2021**Nome: TRIBUTAÇÃO NORMAL**

13º SALÁRIO + DIFERENÇA SALARIAL + HORAS EXTRAS 100% + HORAS EXTRAS 50% + INTERVALO INTRAJORNADA + MULTA DO ARTIGO 467 DA CLT SOBRE 13º SALÁRIO													
Verbas	Juros	Contribuição Social	Previdência Privada	Pensão Alimentícia	Honorários	Dependentes	Aposentado > 65 anos	Base	Faixa	Alíquota	Dedução	Devido	
10.486,36	-	636,74	0,00	0,00	0,00	-	-	9.849,62	a partir de 4.664,69	27,50 %	869,36	1.839,29	

Cálculo liquidado por offline na versão 2.7.1 em 17/09/2021 às 07:37:25.

Pág. 75 de 76



Assinado eletronicamente por: RAQUEL DA SILVA NOGUEIRA - 20/09/2021 16:03:36 - 2ea2ffa
<https://pje.trt1.jus.br/primeirograu/Processo/ConsultaDocumento/listView.seam?nd=21092016024964100000139575260>
 Número do processo: 0100183-81.2021.5.01.0521
 Número do documento: 21092016024964100000139575260

Demonstrativo de Custas Judiciais
Custas pelo Reclamado

Nome: CUSTAS DE CONHECIMENTO

F = $[(A \text{ submetido a } B) \times D] + E$

Ocorrência	Valor (A)	Piso (B)	Teto (C)	Índice correção (D)	Valor corrigido	Juros (E)	Total (F)
09/08/2021	300,00	10,64	-	1,000000000	300,00	-	300,00

DIFERENÇA DE CUSTAS DO RECLAMADO

Ocorrência	Devido	Recolhido	Diferença
30/09/2021	300,00	0,00	300,00



AO MM. JUÍZO DA 1º VARA DO TRABALHO DE RESENDE-RJ.

Autos de nº: 0100183-81.2021.5.01.0521

EUNICE MARIA DA SILVA, qualificada nos autos da **RECLAMAÇÃO TRABALHISTA** supramencionados, em que contende com **OLGA DOS SANTOS AMORIM**, também já qualificada, vem, perante esse d. Juízo, informar que o prazo para a parte ré apresentar seus cálculos decorreu *in albis*, assim requer expressamente que sejam homologados os cálculos apresentados pelo autor.

Termos em que,

Pede deferimento.

Resende-RJ, 20 de outubro de 2021.

RAQUEL DA SILVA NOGUEIRA

OAB-RJ 180.735





PODER JUDICIÁRIO
JUSTIÇA DO TRABALHO
TRIBUNAL REGIONAL DO TRABALHO DA 1ª REGIÃO
1ª VARA DO TRABALHO DE RESENDE
ATOrd 0100183-81.2021.5.01.0521
RECLAMANTE: EUNICE MARIA DA SILVA
RECLAMADO: OLGA DOS SANTOS AMORIM

Certifico que, nesta data, junto aos autos relatório de liquidação do julgado.

Ressalto, quanto aos cálculos, que foram apurados com índice de correção monetária e Juros conforme decisão proferida pelo STF nos embargos de declaração opostos na ADCs 58 e 59 e ADIs 6.021 e 5.867, quais sejam, atualizados mediante a incidência do IPCA-E (sem juros) da data do vencimento até a data da distribuição e, a partir de então, a incidência da taxa SELIC (que já engloba juros e correção monetária), nos termos da referida decisão da Suprema Corte.

RESENDE/RJ, 11 de novembro de 2021.

HENRIQUE RODRIGUES DE PAULA
Diretor de Secretaria



Assinado eletronicamente por: HENRIQUE RODRIGUES DE PAULA - Juntado em: 11/11/2021 18:14:33 - 489f2f2
<https://pje.trt1.jus.br/pjekz/validacao/21111118031911900000142840286?instancia=1>
Número do processo: 0100183-81.2021.5.01.0521
Número do documento: 21111118031911900000142840286

PLANILHA DE CÁLCULO

Reclamante **EUNICE MARIA DA SILVA**

Reclamado: **OLGA DOS SANTOS AMORIM**

Período do Cálculo: **01/03/2017 a 31/01/2021**

Data Ajuizamento: **16/04/2021**

Data Liquidação: **30/11/2021**

Resumo do Cálculo

Descrição do Bruto Devido ao Reclamante	Valor Corrigido	Juros	Total
AVISO PRÉVIO	2.237,68	76,04	2.313,72
MULTA DO ARTIGO 467 DA CLT SOBRE AVISO PRÉVIO	1.118,84	38,02	1.156,86
HORAS EXTRAS 50%	23.111,35	718,50	23.829,85
AVISO PRÉVIO SOBRE HORAS EXTRAS 50%	793,33	26,96	820,29
FÉRIAS + 1/3 SOBRE HORAS EXTRAS 50%	2.968,51	96,03	3.064,54
REPOUSO SEMANAL REMUNERADO E FERIADO SOBRE HORAS EXTRAS 50%	5.072,65	157,67	5.230,32
13º SALÁRIO SOBRE HORAS EXTRAS 50%	2.046,63	63,74	2.110,37
INTERVALO INTRAJORNADA	9.739,80	303,24	10.043,04
AVISO PRÉVIO SOBRE INTERVALO INTRAJORNADA	294,97	10,02	304,99
FÉRIAS + 1/3 SOBRE INTERVALO INTRAJORNADA	1.254,85	40,49	1.295,34
REPOUSO SEMANAL REMUNERADO E FERIADO SOBRE INTERVALO INTRAJORNADA	2.126,87	66,18	2.193,05
13º SALÁRIO SOBRE INTERVALO INTRAJORNADA	820,96	25,53	846,49
DIFERENÇA SALARIAL	1.215,03	36,68	1.251,71
FÉRIAS + 1/3	4.590,12	155,98	4.746,10
MULTA DO ARTIGO 467 DA CLT SOBRE FÉRIAS + 1/3	2.295,06	77,99	2.373,05
13º SALÁRIO	1.158,40	35,85	1.194,25
MULTA DO ARTIGO 467 DA CLT SOBRE 13º SALÁRIO	143,43	4,87	148,30
MULTA DO ARTIGO 477 DA CLT	1.721,29	58,49	1.779,78
SEGURO DESEMPREGO	6.865,10	233,28	7.098,38
FGTS 8%	8.467,69	287,78	8.755,47
MULTA SOBRE FGTS 40%	3.315,13	112,65	3.427,78
MULTA DO ARTIGO 467 DA CLT SOBRE MULTA SOBRE FGTS	1.657,56	56,32	1.713,88
Total	83.015,25	2.682,31	85.697,56

Percentual de Parcelas Remuneratórias: 57,00% - Percentual de Parcelas Tributáveis: 57,17%

Descrição de Créditos e Descontos do Reclamante	Valor
VERBAS	73.514,31
FGTS	12.183,25
Bruto Devido ao Reclamante	85.697,56
DEDUÇÃO DE CONTRIBUIÇÃO SOCIAL	(4.078,79)
IRPF DEVIDO PELO RECLAMANTE	(295,76)
Total de Descontos	(4.374,55)
Líquido Devido ao Reclamante	81.323,01

Descrição de Débitos do Reclamado por Credor	Valor
LÍQUIDO DEVIDO AO RECLAMANTE	81.323,01
CONTRIBUIÇÃO SOCIAL SOBRE SALÁRIOS DEVIDOS	15.484,10
HONORÁRIOS LÍQUIDOS PARA RAQUEL DA SILVA NOGUEIRA	7.082,44
IRPF SOBRE HONORÁRIOS PARA RAQUEL DA SILVA NOGUEIRA	1.487,32
IRPF DEVIDO PELO RECLAMANTE	295,76
Subtotal	105.672,63
CUSTAS JUDICIAIS DEVIDAS PELO RECLAMADO	300,00
Total Devido pelo Reclamado	105.972,63

Critério da Atualização e Fundamentação Legal

1. Prazo do aviso prévio apurado segundo a Lei nº 12.506/2011.
2. Avos de férias e/ou 13º salário apurados considerando a projeção do prazo do aviso prévio.
3. Valores corrigidos pelo índice 'IPCA-E' até 16/04/2021 e pelo índice 'Sem Correção' a partir de 17/04/2021, acumulados a partir do mês subsequente ao vencimento, conforme súmula nº 381 do TST. Última taxa 'IPCA-E' relativa a 10/2021.
4. Contribuições sociais sobre 'salários devidos vencidos antes de 05/03/2009' sem acréscimo de juros e multa, conforme Art. 276, caput do Decreto nº 3.048/99. Contribuições sociais sobre 'salários devidos vencidos a partir de 05/03/2009' com acréscimo de juros desde a prestação do serviço e sem acréscimos de multa.
5. Imposto de renda apurado através da 'tabela progressiva acumulada', vigente no mês da liquidação, para ocorrências relativas a anos anteriores ao ano da liquidação (Art. 12-A da Lei nº 7.713/1988) e através da 'tabela progressiva mensal', vigente no mês da liquidação, para ocorrências relativas ao ano da liquidação (Art. 12-B da Lei nº 7.713/1988).
6. Sem incidência de juros até 16/04/2021; e juros SELIC (Fazenda Nacional) a partir de 17/04/2021.
7. Juros de mora sobre verbas apurados após a dedução da contribuição social devida pelo reclamante.

Processo: 0100183-81.2021.5.01.0521

Cálculo: 276950

PLANILHA DE CÁLCULOReclamante **EUNICE MARIA DA SILVA**Reclamado: **OLGA DOS SANTOS AMORIM**Período do Cálculo: **01/03/2017 a 31/01/2021**Data Ajuizamento: **16/04/2021**Data Liquidação: **30/11/2021****Dados do Cálculo**

Estado: **RJ** Município: **RESENDE**
 Regime de Trabalho: **Tempo Integral**
 Maior Remuneração: **1.700,00**
 Prazo de Aviso Prévio: **Calculado**
 Zerar Valor Negativo (Padrão): **Não**
 Carga Horária (Padrão): **220,00**

Admissão: **01/03/2017**
 Aplicar Prescrição Quinquenal: **Não**
 Última Remuneração: **1.700,00**
 Projetar Aviso Prévio Indenizado: **Sim**
 Considerar Feriados Estaduais: **Sim**
 Sábado como Dia Útil: **Sim**

Demissão: **31/01/2021**
 Aplicar Prescrição Trintenária: **Não**
 Limitar Avos ao Período de Cálculo: **Não**
 Considerar Feriados **Sim**

PONTOS FACULTATIVOS	
Nome	Abrangência
CARNAVAL	Nacional
CORPUS CHRISTI	Nacional
SEXTA-FEIRA SANTA	Nacional

Faltas e Férias

FÉRIAS								
Relativa	Período Aquisitivo	Período Concessivo	Prazo	Situação	Abono	Período de Gozo 1	Período de Gozo 2	Período de Gozo 3
2017/2018	01/03/2017 a 28/02/2018	01/03/2018 a 28/02/2019	30	Gozadas	Não	30/01/2019 a 28/02/2019	-	-
2018/2019	01/03/2018 a 28/02/2019	01/03/2019 a 29/02/2020	30	Gozadas	Não	31/01/2020 a 29/02/2020	-	-
2019/2020	01/03/2019 a 29/02/2020	01/03/2020 a 28/02/2021	30	Indenizadas	Não	-	-	-

Cartão de Ponto Diário

OCORRÊNCIAS DO CARTÃO DE PONTO DIÁRIO						
Data	Dia	Frequência	Hs Trabalhadas	Hs Ext Diárias	Hs Ext Semanais	Hs Intrajornada
01/03/2017	Quarta	06:45-17:00	10,25	2,25	0,00	1,00
02/03/2017	Quinta	06:45-17:00	10,25	2,25	0,00	1,00
03/03/2017	Sexta	06:45-17:00	10,25	2,25	0,00	1,00
04/03/2017	Sábado	-	0,00	0,00	0,00	0,00
05/03/2017	Domingo	-	0,00	0,00	0,00	0,00

OCORRÊNCIAS DO CARTÃO DE PONTO DIÁRIO

Data	Dia	Frequência	Hs Trabalhadas	Hs Ext Diárias	Hs Ext Semanais	Hs Intraornada
06/03/2017	Segunda	06:45-17:00	10,25	2,25	0,00	1,00
07/03/2017	Terça	06:45-17:00	10,25	2,25	0,00	1,00
08/03/2017	Quarta	06:45-17:00	10,25	2,25	0,00	1,00
09/03/2017	Quinta	06:45-17:00	10,25	2,25	0,00	1,00
10/03/2017	Sexta	06:45-17:00	10,25	2,25	0,00	1,00
11/03/2017	Sábado	-	0,00	0,00	0,00	0,00
12/03/2017	Domingo	-	0,00	0,00	0,00	0,00
13/03/2017	Segunda	06:45-17:00	10,25	2,25	0,00	1,00
14/03/2017	Terça	06:45-17:00	10,25	2,25	0,00	1,00
15/03/2017	Quarta	06:45-17:00	10,25	2,25	0,00	1,00
16/03/2017	Quinta	06:45-17:00	10,25	2,25	0,00	1,00
17/03/2017	Sexta	06:45-17:00	10,25	2,25	0,00	1,00
18/03/2017	Sábado	-	0,00	0,00	0,00	0,00
19/03/2017	Domingo	-	0,00	0,00	0,00	0,00
20/03/2017	Segunda	06:45-17:00	10,25	2,25	0,00	1,00
21/03/2017	Terça	06:45-17:00	10,25	2,25	0,00	1,00
22/03/2017	Quarta	06:45-17:00	10,25	2,25	0,00	1,00
23/03/2017	Quinta	06:45-17:00	10,25	2,25	0,00	1,00
24/03/2017	Sexta	06:45-17:00	10,25	2,25	0,00	1,00
25/03/2017	Sábado	-	0,00	0,00	0,00	0,00
26/03/2017	Domingo	-	0,00	0,00	0,00	0,00
27/03/2017	Segunda	06:45-17:00	10,25	2,25	0,00	1,00
28/03/2017	Terça	06:45-17:00	10,25	2,25	0,00	1,00
29/03/2017	Quarta	06:45-17:00	10,25	2,25	0,00	1,00
30/03/2017	Quinta	06:45-17:00	10,25	2,25	0,00	1,00
31/03/2017	Sexta	06:45-17:00	10,25	2,25	0,00	1,00
01/04/2017	Sábado	-	0,00	0,00	0,00	0,00
02/04/2017	Domingo	-	0,00	0,00	0,00	0,00
03/04/2017	Segunda	06:45-17:00	10,25	2,25	0,00	1,00
04/04/2017	Terça	06:45-17:00	10,25	2,25	0,00	1,00
05/04/2017	Quarta	06:45-17:00	10,25	2,25	0,00	1,00
06/04/2017	Quinta	06:45-17:00	10,25	2,25	0,00	1,00
07/04/2017	Sexta	06:45-17:00	10,25	2,25	0,00	1,00
08/04/2017	Sábado	-	0,00	0,00	0,00	0,00
09/04/2017	Domingo	-	0,00	0,00	0,00	0,00

OCORRÊNCIAS DO CARTÃO DE PONTO DIÁRIO

Data	Dia	Frequência	Hs Trabalhadas	Hs Ext Diárias	Hs Ext Semanais	Hs Intraornada
10/04/2017	Segunda	06:45-17:00	10,25	2,25	0,00	1,00
11/04/2017	Terça	06:45-17:00	10,25	2,25	0,00	1,00
12/04/2017	Quarta	06:45-17:00	10,25	2,25	0,00	1,00
13/04/2017	Quinta	06:45-17:00	10,25	2,25	0,00	1,00
14/04/2017	Feriado	-	0,00	0,00	0,00	0,00
15/04/2017	Sábado	-	0,00	0,00	0,00	0,00
16/04/2017	Domingo	-	0,00	0,00	0,00	0,00
17/04/2017	Segunda	06:45-17:00	10,25	2,25	0,00	1,00
18/04/2017	Terça	06:45-17:00	10,25	2,25	0,00	1,00
19/04/2017	Quarta	06:45-17:00	10,25	2,25	0,00	1,00
20/04/2017	Quinta	06:45-17:00	10,25	2,25	0,00	1,00
21/04/2017	Feriado	-	0,00	0,00	0,00	0,00
22/04/2017	Sábado	-	0,00	0,00	0,00	0,00
23/04/2017	Feriado	-	0,00	0,00	0,00	0,00
24/04/2017	Segunda	06:45-17:00	10,25	2,25	0,00	1,00
25/04/2017	Terça	06:45-17:00	10,25	2,25	0,00	1,00
26/04/2017	Quarta	06:45-17:00	10,25	2,25	0,00	1,00
27/04/2017	Quinta	06:45-17:00	10,25	2,25	0,00	1,00
28/04/2017	Sexta	06:45-17:00	10,25	2,25	0,00	1,00
29/04/2017	Sábado	-	0,00	0,00	0,00	0,00
30/04/2017	Domingo	-	0,00	0,00	0,00	0,00
01/05/2017	Feriado	-	0,00	0,00	0,00	0,00
02/05/2017	Terça	06:45-17:00	10,25	2,25	0,00	1,00
03/05/2017	Quarta	06:45-17:00	10,25	2,25	0,00	1,00
04/05/2017	Quinta	06:45-17:00	10,25	2,25	0,00	1,00
05/05/2017	Sexta	06:45-17:00	10,25	2,25	0,00	1,00
06/05/2017	Sábado	-	0,00	0,00	0,00	0,00
07/05/2017	Domingo	-	0,00	0,00	0,00	0,00
08/05/2017	Segunda	06:45-17:00	10,25	2,25	0,00	1,00
09/05/2017	Terça	06:45-17:00	10,25	2,25	0,00	1,00
10/05/2017	Quarta	06:45-17:00	10,25	2,25	0,00	1,00
11/05/2017	Quinta	06:45-17:00	10,25	2,25	0,00	1,00
12/05/2017	Sexta	06:45-17:00	10,25	2,25	0,00	1,00
13/05/2017	Sábado	-	0,00	0,00	0,00	0,00
14/05/2017	Domingo	-	0,00	0,00	0,00	0,00

OCORRÊNCIAS DO CARTÃO DE PONTO DIÁRIO

Data	Dia	Frequência	Hs Trabalhadas	Hs Ext Diárias	Hs Ext Semanais	Hs Intraornada
15/05/2017	Segunda	06:45-17:00	10,25	2,25	0,00	1,00
16/05/2017	Terça	06:45-17:00	10,25	2,25	0,00	1,00
17/05/2017	Quarta	06:45-17:00	10,25	2,25	0,00	1,00
18/05/2017	Quinta	06:45-17:00	10,25	2,25	0,00	1,00
19/05/2017	Sexta	06:45-17:00	10,25	2,25	0,00	1,00
20/05/2017	Sábado	-	0,00	0,00	0,00	0,00
21/05/2017	Domingo	-	0,00	0,00	0,00	0,00
22/05/2017	Segunda	06:45-17:00	10,25	2,25	0,00	1,00
23/05/2017	Terça	06:45-17:00	10,25	2,25	0,00	1,00
24/05/2017	Quarta	06:45-17:00	10,25	2,25	0,00	1,00
25/05/2017	Quinta	06:45-17:00	10,25	2,25	0,00	1,00
26/05/2017	Sexta	06:45-17:00	10,25	2,25	0,00	1,00
27/05/2017	Sábado	-	0,00	0,00	0,00	0,00
28/05/2017	Domingo	-	0,00	0,00	0,00	0,00
29/05/2017	Segunda	06:45-17:00	10,25	2,25	0,00	1,00
30/05/2017	Terça	06:45-17:00	10,25	2,25	0,00	1,00
31/05/2017	Quarta	06:45-17:00	10,25	2,25	0,00	1,00
01/06/2017	Quinta	06:45-17:00	10,25	2,25	0,00	1,00
02/06/2017	Sexta	06:45-17:00	10,25	2,25	0,00	1,00
03/06/2017	Sábado	-	0,00	0,00	0,00	0,00
04/06/2017	Domingo	-	0,00	0,00	0,00	0,00
05/06/2017	Segunda	06:45-17:00	10,25	2,25	0,00	1,00
06/06/2017	Terça	06:45-17:00	10,25	2,25	0,00	1,00
07/06/2017	Quarta	06:45-17:00	10,25	2,25	0,00	1,00
08/06/2017	Quinta	06:45-17:00	10,25	2,25	0,00	1,00
09/06/2017	Sexta	06:45-17:00	10,25	2,25	0,00	1,00
10/06/2017	Sábado	-	0,00	0,00	0,00	0,00
11/06/2017	Domingo	-	0,00	0,00	0,00	0,00
12/06/2017	Segunda	06:45-17:00	10,25	2,25	0,00	1,00
13/06/2017	Terça	06:45-17:00	10,25	2,25	0,00	1,00
14/06/2017	Quarta	06:45-17:00	10,25	2,25	0,00	1,00
15/06/2017	Feriado	-	0,00	0,00	0,00	0,00
16/06/2017	Sexta	06:45-17:00	10,25	2,25	0,00	1,00
17/06/2017	Sábado	-	0,00	0,00	0,00	0,00
18/06/2017	Domingo	-	0,00	0,00	0,00	0,00

OCORRÊNCIAS DO CARTÃO DE PONTO DIÁRIO

Data	Dia	Frequência	Hs Trabalhadas	Hs Ext Diárias	Hs Ext Semanais	Hs Intraornada
19/06/2017	Segunda	06:45-17:00	10,25	2,25	0,00	1,00
20/06/2017	Terça	06:45-17:00	10,25	2,25	0,00	1,00
21/06/2017	Quarta	06:45-17:00	10,25	2,25	0,00	1,00
22/06/2017	Quinta	06:45-17:00	10,25	2,25	0,00	1,00
23/06/2017	Sexta	06:45-17:00	10,25	2,25	0,00	1,00
24/06/2017	Sábado	-	0,00	0,00	0,00	0,00
25/06/2017	Domingo	-	0,00	0,00	0,00	0,00
26/06/2017	Segunda	06:45-17:00	10,25	2,25	0,00	1,00
27/06/2017	Terça	06:45-17:00	10,25	2,25	0,00	1,00
28/06/2017	Quarta	06:45-17:00	10,25	2,25	0,00	1,00
29/06/2017	Quinta	06:45-17:00	10,25	2,25	0,00	1,00
30/06/2017	Sexta	06:45-17:00	10,25	2,25	0,00	1,00
01/07/2017	Sábado	-	0,00	0,00	0,00	0,00
02/07/2017	Domingo	-	0,00	0,00	0,00	0,00
03/07/2017	Segunda	06:45-17:00	10,25	2,25	0,00	1,00
04/07/2017	Terça	06:45-17:00	10,25	2,25	0,00	1,00
05/07/2017	Quarta	06:45-17:00	10,25	2,25	0,00	1,00
06/07/2017	Quinta	06:45-17:00	10,25	2,25	0,00	1,00
07/07/2017	Sexta	06:45-17:00	10,25	2,25	0,00	1,00
08/07/2017	Sábado	-	0,00	0,00	0,00	0,00
09/07/2017	Domingo	-	0,00	0,00	0,00	0,00
10/07/2017	Segunda	06:45-17:00	10,25	2,25	0,00	1,00
11/07/2017	Terça	06:45-17:00	10,25	2,25	0,00	1,00
12/07/2017	Quarta	06:45-17:00	10,25	2,25	0,00	1,00
13/07/2017	Quinta	06:45-17:00	10,25	2,25	0,00	1,00
14/07/2017	Sexta	06:45-17:00	10,25	2,25	0,00	1,00
15/07/2017	Sábado	-	0,00	0,00	0,00	0,00
16/07/2017	Domingo	-	0,00	0,00	0,00	0,00
17/07/2017	Segunda	06:45-17:00	10,25	2,25	0,00	1,00
18/07/2017	Terça	06:45-17:00	10,25	2,25	0,00	1,00
19/07/2017	Quarta	06:45-17:00	10,25	2,25	0,00	1,00
20/07/2017	Quinta	06:45-17:00	10,25	2,25	0,00	1,00
21/07/2017	Sexta	06:45-17:00	10,25	2,25	0,00	1,00
22/07/2017	Sábado	-	0,00	0,00	0,00	0,00
23/07/2017	Domingo	-	0,00	0,00	0,00	0,00

OCORRÊNCIAS DO CARTÃO DE PONTO DIÁRIO

Data	Dia	Frequência	Hs Trabalhadas	Hs Ext Diárias	Hs Ext Semanais	Hs Intraornada
24/07/2017	Segunda	06:45-17:00	10,25	2,25	0,00	1,00
25/07/2017	Terça	06:45-17:00	10,25	2,25	0,00	1,00
26/07/2017	Quarta	06:45-17:00	10,25	2,25	0,00	1,00
27/07/2017	Quinta	06:45-17:00	10,25	2,25	0,00	1,00
28/07/2017	Sexta	06:45-17:00	10,25	2,25	0,00	1,00
29/07/2017	Sábado	-	0,00	0,00	0,00	0,00
30/07/2017	Domingo	-	0,00	0,00	0,00	0,00
31/07/2017	Segunda	06:45-17:00	10,25	2,25	0,00	1,00
01/08/2017	Terça	06:45-17:00	10,25	2,25	0,00	1,00
02/08/2017	Quarta	06:45-17:00	10,25	2,25	0,00	1,00
03/08/2017	Quinta	06:45-17:00	10,25	2,25	0,00	1,00
04/08/2017	Sexta	06:45-17:00	10,25	2,25	0,00	1,00
05/08/2017	Sábado	-	0,00	0,00	0,00	0,00
06/08/2017	Domingo	-	0,00	0,00	0,00	0,00
07/08/2017	Segunda	06:45-17:00	10,25	2,25	0,00	1,00
08/08/2017	Terça	06:45-17:00	10,25	2,25	0,00	1,00
09/08/2017	Quarta	06:45-17:00	10,25	2,25	0,00	1,00
10/08/2017	Quinta	06:45-17:00	10,25	2,25	0,00	1,00
11/08/2017	Sexta	06:45-17:00	10,25	2,25	0,00	1,00
12/08/2017	Sábado	-	0,00	0,00	0,00	0,00
13/08/2017	Domingo	-	0,00	0,00	0,00	0,00
14/08/2017	Segunda	06:45-17:00	10,25	2,25	0,00	1,00
15/08/2017	Terça	06:45-17:00	10,25	2,25	0,00	1,00
16/08/2017	Quarta	06:45-17:00	10,25	2,25	0,00	1,00
17/08/2017	Quinta	06:45-17:00	10,25	2,25	0,00	1,00
18/08/2017	Sexta	06:45-17:00	10,25	2,25	0,00	1,00
19/08/2017	Sábado	-	0,00	0,00	0,00	0,00
20/08/2017	Domingo	-	0,00	0,00	0,00	0,00
21/08/2017	Segunda	06:45-17:00	10,25	2,25	0,00	1,00
22/08/2017	Terça	06:45-17:00	10,25	2,25	0,00	1,00
23/08/2017	Quarta	06:45-17:00	10,25	2,25	0,00	1,00
24/08/2017	Quinta	06:45-17:00	10,25	2,25	0,00	1,00
25/08/2017	Sexta	06:45-17:00	10,25	2,25	0,00	1,00
26/08/2017	Sábado	-	0,00	0,00	0,00	0,00
27/08/2017	Domingo	-	0,00	0,00	0,00	0,00

OCORRÊNCIAS DO CARTÃO DE PONTO DIÁRIO

Data	Dia	Frequência	Hs Trabalhadas	Hs Ext Diárias	Hs Ext Semanais	Hs Intraornada
28/08/2017	Segunda	06:45-17:00	10,25	2,25	0,00	1,00
29/08/2017	Terça	06:45-17:00	10,25	2,25	0,00	1,00
30/08/2017	Quarta	06:45-17:00	10,25	2,25	0,00	1,00
31/08/2017	Quinta	06:45-17:00	10,25	2,25	0,00	1,00
01/09/2017	Sexta	06:45-17:00	10,25	2,25	0,00	1,00
02/09/2017	Sábado	-	0,00	0,00	0,00	0,00
03/09/2017	Domingo	-	0,00	0,00	0,00	0,00
04/09/2017	Segunda	06:45-17:00	10,25	2,25	0,00	1,00
05/09/2017	Terça	06:45-17:00	10,25	2,25	0,00	1,00
06/09/2017	Quarta	06:45-17:00	10,25	2,25	0,00	1,00
07/09/2017	Feriado	-	0,00	0,00	0,00	0,00
08/09/2017	Sexta	06:45-17:00	10,25	2,25	0,00	1,00
09/09/2017	Sábado	-	0,00	0,00	0,00	0,00
10/09/2017	Domingo	-	0,00	0,00	0,00	0,00
11/09/2017	Segunda	06:45-17:00	10,25	2,25	0,00	1,00
12/09/2017	Terça	06:45-17:00	10,25	2,25	0,00	1,00
13/09/2017	Quarta	06:45-17:00	10,25	2,25	0,00	1,00
14/09/2017	Quinta	06:45-17:00	10,25	2,25	0,00	1,00
15/09/2017	Sexta	06:45-17:00	10,25	2,25	0,00	1,00
16/09/2017	Sábado	-	0,00	0,00	0,00	0,00
17/09/2017	Domingo	-	0,00	0,00	0,00	0,00
18/09/2017	Segunda	06:45-17:00	10,25	2,25	0,00	1,00
19/09/2017	Terça	06:45-17:00	10,25	2,25	0,00	1,00
20/09/2017	Quarta	06:45-17:00	10,25	2,25	0,00	1,00
21/09/2017	Quinta	06:45-17:00	10,25	2,25	0,00	1,00
22/09/2017	Sexta	06:45-17:00	10,25	2,25	0,00	1,00
23/09/2017	Sábado	-	0,00	0,00	0,00	0,00
24/09/2017	Domingo	-	0,00	0,00	0,00	0,00
25/09/2017	Segunda	06:45-17:00	10,25	2,25	0,00	1,00
26/09/2017	Terça	06:45-17:00	10,25	2,25	0,00	1,00
27/09/2017	Quarta	06:45-17:00	10,25	2,25	0,00	1,00
28/09/2017	Quinta	06:45-17:00	10,25	2,25	0,00	1,00
29/09/2017	Feriado	-	0,00	0,00	0,00	0,00
30/09/2017	Sábado	-	0,00	0,00	0,00	0,00
01/10/2017	Domingo	-	0,00	0,00	0,00	0,00

OCORRÊNCIAS DO CARTÃO DE PONTO DIÁRIO

Data	Dia	Frequência	Hs Trabalhadas	Hs Ext Diárias	Hs Ext Semanais	Hs Intraornada
02/10/2017	Segunda	06:45-17:00	10,25	2,25	0,00	1,00
03/10/2017	Terça	06:45-17:00	10,25	2,25	0,00	1,00
04/10/2017	Quarta	06:45-17:00	10,25	2,25	0,00	1,00
05/10/2017	Quinta	06:45-17:00	10,25	2,25	0,00	1,00
06/10/2017	Sexta	06:45-17:00	10,25	2,25	0,00	1,00
07/10/2017	Sábado	-	0,00	0,00	0,00	0,00
08/10/2017	Domingo	-	0,00	0,00	0,00	0,00
09/10/2017	Segunda	06:45-17:00	10,25	2,25	0,00	1,00
10/10/2017	Terça	06:45-17:00	10,25	2,25	0,00	1,00
11/10/2017	Quarta	06:45-17:00	10,25	2,25	0,00	1,00
12/10/2017	Feriado	-	0,00	0,00	0,00	0,00
13/10/2017	Sexta	06:45-17:00	10,25	2,25	0,00	1,00
14/10/2017	Sábado	-	0,00	0,00	0,00	0,00
15/10/2017	Domingo	-	0,00	0,00	0,00	0,00
16/10/2017	Segunda	06:45-17:00	10,25	2,25	0,00	1,00
17/10/2017	Terça	06:45-17:00	10,25	2,25	0,00	1,00
18/10/2017	Quarta	06:45-17:00	10,25	2,25	0,00	1,00
19/10/2017	Quinta	06:45-17:00	10,25	2,25	0,00	1,00
20/10/2017	Sexta	06:45-17:00	10,25	2,25	0,00	1,00
21/10/2017	Sábado	-	0,00	0,00	0,00	0,00
22/10/2017	Domingo	-	0,00	0,00	0,00	0,00
23/10/2017	Segunda	06:45-17:00	10,25	2,25	0,00	1,00
24/10/2017	Terça	06:45-17:00	10,25	2,25	0,00	1,00
25/10/2017	Quarta	06:45-17:00	10,25	2,25	0,00	1,00
26/10/2017	Quinta	06:45-17:00	10,25	2,25	0,00	1,00
27/10/2017	Sexta	06:45-17:00	10,25	2,25	0,00	1,00
28/10/2017	Sábado	-	0,00	0,00	0,00	0,00
29/10/2017	Domingo	-	0,00	0,00	0,00	0,00
30/10/2017	Segunda	06:45-17:00	10,25	2,25	0,00	1,00
31/10/2017	Terça	06:45-17:00	10,25	2,25	0,00	1,00
01/11/2017	Quarta	06:45-17:00	10,25	2,25	0,00	1,00
02/11/2017	Feriado	-	0,00	0,00	0,00	0,00
03/11/2017	Sexta	06:45-17:00	10,25	2,25	0,00	1,00
04/11/2017	Sábado	-	0,00	0,00	0,00	0,00
05/11/2017	Domingo	-	0,00	0,00	0,00	0,00

OCORRÊNCIAS DO CARTÃO DE PONTO DIÁRIO

Data	Dia	Frequência	Hs Trabalhadas	Hs Ext Diárias	Hs Ext Semanais	Hs Intraornada
06/11/2017	Segunda	06:45-17:00	10,25	2,25	0,00	1,00
07/11/2017	Terça	06:45-17:00	10,25	2,25	0,00	1,00
08/11/2017	Quarta	06:45-17:00	10,25	2,25	0,00	1,00
09/11/2017	Quinta	06:45-17:00	10,25	2,25	0,00	1,00
10/11/2017	Sexta	06:45-17:00	10,25	2,25	0,00	1,00
11/11/2017	Sábado	-	0,00	0,00	0,00	0,00
12/11/2017	Domingo	-	0,00	0,00	0,00	0,00
13/11/2017	Segunda	06:45-17:00	10,25	2,25	0,00	1,00
14/11/2017	Terça	06:45-17:00	10,25	2,25	0,00	1,00
15/11/2017	Feriado	-	0,00	0,00	0,00	0,00
16/11/2017	Quinta	06:45-17:00	10,25	2,25	0,00	1,00
17/11/2017	Sexta	06:45-17:00	10,25	2,25	0,00	1,00
18/11/2017	Sábado	-	0,00	0,00	0,00	0,00
19/11/2017	Domingo	-	0,00	0,00	0,00	0,00
20/11/2017	Feriado	-	0,00	0,00	0,00	0,00
21/11/2017	Terça	06:45-17:00	10,25	2,25	0,00	1,00
22/11/2017	Quarta	06:45-17:00	10,25	2,25	0,00	1,00
23/11/2017	Quinta	06:45-17:00	10,25	2,25	0,00	1,00
24/11/2017	Sexta	06:45-17:00	10,25	2,25	0,00	1,00
25/11/2017	Sábado	-	0,00	0,00	0,00	0,00
26/11/2017	Domingo	-	0,00	0,00	0,00	0,00
27/11/2017	Segunda	06:45-17:00	10,25	2,25	0,00	1,00
28/11/2017	Terça	06:45-17:00	10,25	2,25	0,00	1,00
29/11/2017	Quarta	06:45-17:00	10,25	2,25	0,00	1,00
30/11/2017	Quinta	06:45-17:00	10,25	2,25	0,00	1,00
01/12/2017	Sexta	06:45-17:00	10,25	2,25	0,00	1,00
02/12/2017	Sábado	-	0,00	0,00	0,00	0,00
03/12/2017	Domingo	-	0,00	0,00	0,00	0,00
04/12/2017	Segunda	06:45-17:00	10,25	2,25	0,00	1,00
05/12/2017	Terça	06:45-17:00	10,25	2,25	0,00	1,00
06/12/2017	Quarta	06:45-17:00	10,25	2,25	0,00	1,00
07/12/2017	Quinta	06:45-17:00	10,25	2,25	0,00	1,00
08/12/2017	Sexta	06:45-17:00	10,25	2,25	0,00	1,00
09/12/2017	Sábado	-	0,00	0,00	0,00	0,00
10/12/2017	Domingo	-	0,00	0,00	0,00	0,00

OCORRÊNCIAS DO CARTÃO DE PONTO DIÁRIO

Data	Dia	Frequência	Hs Trabalhadas	Hs Ext Diárias	Hs Ext Semanais	Hs Intrajornada
11/12/2017	Segunda	06:45-17:00	10,25	2,25	0,00	1,00
12/12/2017	Terça	06:45-17:00	10,25	2,25	0,00	1,00
13/12/2017	Quarta	06:45-17:00	10,25	2,25	0,00	1,00
14/12/2017	Quinta	06:45-17:00	10,25	2,25	0,00	1,00
15/12/2017	Sexta	06:45-17:00	10,25	2,25	0,00	1,00
16/12/2017	Sábado	-	0,00	0,00	0,00	0,00
17/12/2017	Domingo	-	0,00	0,00	0,00	0,00
18/12/2017	Segunda	06:45-17:00	10,25	2,25	0,00	1,00
19/12/2017	Terça	06:45-17:00	10,25	2,25	0,00	1,00
20/12/2017	Quarta	06:45-17:00	10,25	2,25	0,00	1,00
21/12/2017	Quinta	06:45-17:00	10,25	2,25	0,00	1,00
22/12/2017	Sexta	06:45-17:00	10,25	2,25	0,00	1,00
23/12/2017	Sábado	-	0,00	0,00	0,00	0,00
24/12/2017	Domingo	-	0,00	0,00	0,00	0,00
25/12/2017	Feriado	-	0,00	0,00	0,00	0,00
26/12/2017	Terça	06:45-17:00	10,25	2,25	0,00	1,00
27/12/2017	Quarta	06:45-17:00	10,25	2,25	0,00	1,00
28/12/2017	Quinta	06:45-17:00	10,25	2,25	0,00	1,00
29/12/2017	Sexta	06:45-17:00	10,25	2,25	0,00	1,00
30/12/2017	Sábado	-	0,00	0,00	0,00	0,00
31/12/2017	Domingo	-	0,00	0,00	0,00	0,00
01/01/2018	Feriado	-	0,00	0,00	0,00	0,00
02/01/2018	Terça	06:45-17:00	10,25	2,25	0,00	1,00
03/01/2018	Quarta	06:45-17:00	10,25	2,25	0,00	1,00
04/01/2018	Quinta	06:45-17:00	10,25	2,25	0,00	1,00
05/01/2018	Sexta	06:45-17:00	10,25	2,25	0,00	1,00
06/01/2018	Sábado	-	0,00	0,00	0,00	0,00
07/01/2018	Domingo	-	0,00	0,00	0,00	0,00
08/01/2018	Segunda	06:45-17:00	10,25	2,25	0,00	1,00
09/01/2018	Terça	06:45-17:00	10,25	2,25	0,00	1,00
10/01/2018	Quarta	06:45-17:00	10,25	2,25	0,00	1,00
11/01/2018	Quinta	06:45-17:00	10,25	2,25	0,00	1,00
12/01/2018	Sexta	06:45-17:00	10,25	2,25	0,00	1,00
13/01/2018	Sábado	-	0,00	0,00	0,00	0,00
14/01/2018	Domingo	-	0,00	0,00	0,00	0,00

OCORRÊNCIAS DO CARTÃO DE PONTO DIÁRIO

Data	Dia	Frequência	Hs Trabalhadas	Hs Ext Diárias	Hs Ext Semanais	Hs Intraornada
15/01/2018	Segunda	06:45-17:00	10,25	2,25	0,00	1,00
16/01/2018	Terça	06:45-17:00	10,25	2,25	0,00	1,00
17/01/2018	Quarta	06:45-17:00	10,25	2,25	0,00	1,00
18/01/2018	Quinta	06:45-17:00	10,25	2,25	0,00	1,00
19/01/2018	Sexta	06:45-17:00	10,25	2,25	0,00	1,00
20/01/2018	Sábado	-	0,00	0,00	0,00	0,00
21/01/2018	Domingo	-	0,00	0,00	0,00	0,00
22/01/2018	Segunda	06:45-17:00	10,25	2,25	0,00	1,00
23/01/2018	Terça	06:45-17:00	10,25	2,25	0,00	1,00
24/01/2018	Quarta	06:45-17:00	10,25	2,25	0,00	1,00
25/01/2018	Quinta	06:45-17:00	10,25	2,25	0,00	1,00
26/01/2018	Sexta	06:45-17:00	10,25	2,25	0,00	1,00
27/01/2018	Sábado	-	0,00	0,00	0,00	0,00
28/01/2018	Domingo	-	0,00	0,00	0,00	0,00
29/01/2018	Segunda	06:45-17:00	10,25	2,25	0,00	1,00
30/01/2018	Terça	06:45-17:00	10,25	2,25	0,00	1,00
31/01/2018	Quarta	06:45-17:00	10,25	2,25	0,00	1,00
01/02/2018	Quinta	06:45-17:00	10,25	2,25	0,00	1,00
02/02/2018	Sexta	06:45-17:00	10,25	2,25	0,00	1,00
03/02/2018	Sábado	-	0,00	0,00	0,00	0,00
04/02/2018	Domingo	-	0,00	0,00	0,00	0,00
05/02/2018	Segunda	06:45-17:00	10,25	2,25	0,00	1,00
06/02/2018	Terça	06:45-17:00	10,25	2,25	0,00	1,00
07/02/2018	Quarta	06:45-17:00	10,25	2,25	0,00	1,00
08/02/2018	Quinta	06:45-17:00	10,25	2,25	0,00	1,00
09/02/2018	Sexta	06:45-17:00	10,25	2,25	0,00	1,00
10/02/2018	Sábado	-	0,00	0,00	0,00	0,00
11/02/2018	Domingo	-	0,00	0,00	0,00	0,00
12/02/2018	Segunda	06:45-17:00	10,25	2,25	0,00	1,00
13/02/2018	Feriado	-	0,00	0,00	0,00	0,00
14/02/2018	Quarta	06:45-17:00	10,25	2,25	0,00	1,00
15/02/2018	Quinta	06:45-17:00	10,25	2,25	0,00	1,00
16/02/2018	Sexta	06:45-17:00	10,25	2,25	0,00	1,00
17/02/2018	Sábado	-	0,00	0,00	0,00	0,00
18/02/2018	Domingo	-	0,00	0,00	0,00	0,00

OCORRÊNCIAS DO CARTÃO DE PONTO DIÁRIO

Data	Dia	Frequência	Hs Trabalhadas	Hs Ext Diárias	Hs Ext Semanais	Hs Intraornada
19/02/2018	Segunda	06:45-17:00	10,25	2,25	0,00	1,00
20/02/2018	Terça	06:45-17:00	10,25	2,25	0,00	1,00
21/02/2018	Quarta	06:45-17:00	10,25	2,25	0,00	1,00
22/02/2018	Quinta	06:45-17:00	10,25	2,25	0,00	1,00
23/02/2018	Sexta	06:45-17:00	10,25	2,25	0,00	1,00
24/02/2018	Sábado	-	0,00	0,00	0,00	0,00
25/02/2018	Domingo	-	0,00	0,00	0,00	0,00
26/02/2018	Segunda	06:45-17:00	10,25	2,25	0,00	1,00
27/02/2018	Terça	06:45-17:00	10,25	2,25	0,00	1,00
28/02/2018	Quarta	06:45-17:00	10,25	2,25	0,00	1,00
01/03/2018	Quinta	06:45-17:00	10,25	2,25	0,00	1,00
02/03/2018	Sexta	06:45-17:00	10,25	2,25	0,00	1,00
03/03/2018	Sábado	-	0,00	0,00	0,00	0,00
04/03/2018	Domingo	-	0,00	0,00	0,00	0,00
05/03/2018	Segunda	06:45-17:00	10,25	2,25	0,00	1,00
06/03/2018	Terça	06:45-17:00	10,25	2,25	0,00	1,00
07/03/2018	Quarta	06:45-17:00	10,25	2,25	0,00	1,00
08/03/2018	Quinta	06:45-17:00	10,25	2,25	0,00	1,00
09/03/2018	Sexta	06:45-17:00	10,25	2,25	0,00	1,00
10/03/2018	Sábado	-	0,00	0,00	0,00	0,00
11/03/2018	Domingo	-	0,00	0,00	0,00	0,00
12/03/2018	Segunda	06:45-17:00	10,25	2,25	0,00	1,00
13/03/2018	Terça	06:45-17:00	10,25	2,25	0,00	1,00
14/03/2018	Quarta	06:45-17:00	10,25	2,25	0,00	1,00
15/03/2018	Quinta	06:45-17:00	10,25	2,25	0,00	1,00
16/03/2018	Sexta	06:45-17:00	10,25	2,25	0,00	1,00
17/03/2018	Sábado	-	0,00	0,00	0,00	0,00
18/03/2018	Domingo	-	0,00	0,00	0,00	0,00
19/03/2018	Segunda	06:45-17:00	10,25	2,25	0,00	1,00
20/03/2018	Terça	06:45-17:00	10,25	2,25	0,00	1,00
21/03/2018	Quarta	06:45-17:00	10,25	2,25	0,00	1,00
22/03/2018	Quinta	06:45-17:00	10,25	2,25	0,00	1,00
23/03/2018	Sexta	06:45-17:00	10,25	2,25	0,00	1,00
24/03/2018	Sábado	-	0,00	0,00	0,00	0,00
25/03/2018	Domingo	-	0,00	0,00	0,00	0,00

OCORRÊNCIAS DO CARTÃO DE PONTO DIÁRIO

Data	Dia	Frequência	Hs Trabalhadas	Hs Ext Diárias	Hs Ext Semanais	Hs Intraornada
26/03/2018	Segunda	06:45-17:00	10,25	2,25	0,00	1,00
27/03/2018	Terça	06:45-17:00	10,25	2,25	0,00	1,00
28/03/2018	Quarta	06:45-17:00	10,25	2,25	0,00	1,00
29/03/2018	Quinta	06:45-17:00	10,25	2,25	0,00	1,00
30/03/2018	Feriado	-	0,00	0,00	0,00	0,00
31/03/2018	Sábado	-	0,00	0,00	0,00	0,00
01/04/2018	Domingo	-	0,00	0,00	0,00	0,00
02/04/2018	Segunda	06:45-17:00	10,25	2,25	0,00	1,00
03/04/2018	Terça	06:45-17:00	10,25	2,25	0,00	1,00
04/04/2018	Quarta	06:45-17:00	10,25	2,25	0,00	1,00
05/04/2018	Quinta	06:45-17:00	10,25	2,25	0,00	1,00
06/04/2018	Sexta	06:45-17:00	10,25	2,25	0,00	1,00
07/04/2018	Sábado	-	0,00	0,00	0,00	0,00
08/04/2018	Domingo	-	0,00	0,00	0,00	0,00
09/04/2018	Segunda	06:45-17:00	10,25	2,25	0,00	1,00
10/04/2018	Terça	06:45-17:00	10,25	2,25	0,00	1,00
11/04/2018	Quarta	06:45-17:00	10,25	2,25	0,00	1,00
12/04/2018	Quinta	06:45-17:00	10,25	2,25	0,00	1,00
13/04/2018	Sexta	06:45-17:00	10,25	2,25	0,00	1,00
14/04/2018	Sábado	-	0,00	0,00	0,00	0,00
15/04/2018	Domingo	-	0,00	0,00	0,00	0,00
16/04/2018	Segunda	06:45-17:00	10,25	2,25	0,00	1,00
17/04/2018	Terça	06:45-17:00	10,25	2,25	0,00	1,00
18/04/2018	Quarta	06:45-17:00	10,25	2,25	0,00	1,00
19/04/2018	Quinta	06:45-17:00	10,25	2,25	0,00	1,00
20/04/2018	Sexta	06:45-17:00	10,25	2,25	0,00	1,00
21/04/2018	Feriado	-	0,00	0,00	0,00	0,00
22/04/2018	Domingo	-	0,00	0,00	0,00	0,00
23/04/2018	Feriado	-	0,00	0,00	0,00	0,00
24/04/2018	Terça	06:45-17:00	10,25	2,25	0,00	1,00
25/04/2018	Quarta	06:45-17:00	10,25	2,25	0,00	1,00
26/04/2018	Quinta	06:45-17:00	10,25	2,25	0,00	1,00
27/04/2018	Sexta	06:45-17:00	10,25	2,25	0,00	1,00
28/04/2018	Sábado	-	0,00	0,00	0,00	0,00
29/04/2018	Domingo	-	0,00	0,00	0,00	0,00

OCORRÊNCIAS DO CARTÃO DE PONTO DIÁRIO

Data	Dia	Frequência	Hs Trabalhadas	Hs Ext Diárias	Hs Ext Semanais	Hs Intraornada
30/04/2018	Segunda	06:45-17:00	10,25	2,25	0,00	1,00
01/05/2018	Feriado	-	0,00	0,00	0,00	0,00
02/05/2018	Quarta	06:45-17:00	10,25	2,25	0,00	1,00
03/05/2018	Quinta	06:45-17:00	10,25	2,25	0,00	1,00
04/05/2018	Sexta	06:45-17:00	10,25	2,25	0,00	1,00
05/05/2018	Sábado	-	0,00	0,00	0,00	0,00
06/05/2018	Domingo	-	0,00	0,00	0,00	0,00
07/05/2018	Segunda	06:45-17:00	10,25	2,25	0,00	1,00
08/05/2018	Terça	06:45-17:00	10,25	2,25	0,00	1,00
09/05/2018	Quarta	06:45-17:00	10,25	2,25	0,00	1,00
10/05/2018	Quinta	06:45-17:00	10,25	2,25	0,00	1,00
11/05/2018	Sexta	06:45-17:00	10,25	2,25	0,00	1,00
12/05/2018	Sábado	-	0,00	0,00	0,00	0,00
13/05/2018	Domingo	-	0,00	0,00	0,00	0,00
14/05/2018	Segunda	06:45-17:00	10,25	2,25	0,00	1,00
15/05/2018	Terça	06:45-17:00	10,25	2,25	0,00	1,00
16/05/2018	Quarta	06:45-17:00	10,25	2,25	0,00	1,00
17/05/2018	Quinta	06:45-17:00	10,25	2,25	0,00	1,00
18/05/2018	Sexta	06:45-17:00	10,25	2,25	0,00	1,00
19/05/2018	Sábado	-	0,00	0,00	0,00	0,00
20/05/2018	Domingo	-	0,00	0,00	0,00	0,00
21/05/2018	Segunda	06:45-17:00	10,25	2,25	0,00	1,00
22/05/2018	Terça	06:45-17:00	10,25	2,25	0,00	1,00
23/05/2018	Quarta	06:45-17:00	10,25	2,25	0,00	1,00
24/05/2018	Quinta	06:45-17:00	10,25	2,25	0,00	1,00
25/05/2018	Sexta	06:45-17:00	10,25	2,25	0,00	1,00
26/05/2018	Sábado	-	0,00	0,00	0,00	0,00
27/05/2018	Domingo	-	0,00	0,00	0,00	0,00
28/05/2018	Segunda	06:45-17:00	10,25	2,25	0,00	1,00
29/05/2018	Terça	06:45-17:00	10,25	2,25	0,00	1,00
30/05/2018	Quarta	06:45-17:00	10,25	2,25	0,00	1,00
31/05/2018	Feriado	-	0,00	0,00	0,00	0,00
01/06/2018	Sexta	06:45-17:00	10,25	2,25	0,00	1,00
02/06/2018	Sábado	-	0,00	0,00	0,00	0,00
03/06/2018	Domingo	-	0,00	0,00	0,00	0,00

OCORRÊNCIAS DO CARTÃO DE PONTO DIÁRIO

Data	Dia	Frequência	Hs Trabalhadas	Hs Ext Diárias	Hs Ext Semanais	Hs Intraornada
04/06/2018	Segunda	06:45-17:00	10,25	2,25	0,00	1,00
05/06/2018	Terça	06:45-17:00	10,25	2,25	0,00	1,00
06/06/2018	Quarta	06:45-17:00	10,25	2,25	0,00	1,00
07/06/2018	Quinta	06:45-17:00	10,25	2,25	0,00	1,00
08/06/2018	Sexta	06:45-17:00	10,25	2,25	0,00	1,00
09/06/2018	Sábado	-	0,00	0,00	0,00	0,00
10/06/2018	Domingo	-	0,00	0,00	0,00	0,00
11/06/2018	Segunda	06:45-17:00	10,25	2,25	0,00	1,00
12/06/2018	Terça	06:45-17:00	10,25	2,25	0,00	1,00
13/06/2018	Quarta	06:45-17:00	10,25	2,25	0,00	1,00
14/06/2018	Quinta	06:45-17:00	10,25	2,25	0,00	1,00
15/06/2018	Sexta	06:45-17:00	10,25	2,25	0,00	1,00
16/06/2018	Sábado	-	0,00	0,00	0,00	0,00
17/06/2018	Domingo	-	0,00	0,00	0,00	0,00
18/06/2018	Segunda	06:45-17:00	10,25	2,25	0,00	1,00
19/06/2018	Terça	06:45-17:00	10,25	2,25	0,00	1,00
20/06/2018	Quarta	06:45-17:00	10,25	2,25	0,00	1,00
21/06/2018	Quinta	06:45-17:00	10,25	2,25	0,00	1,00
22/06/2018	Sexta	06:45-17:00	10,25	2,25	0,00	1,00
23/06/2018	Sábado	-	0,00	0,00	0,00	0,00
24/06/2018	Domingo	-	0,00	0,00	0,00	0,00
25/06/2018	Segunda	06:45-17:00	10,25	2,25	0,00	1,00
26/06/2018	Terça	06:45-17:00	10,25	2,25	0,00	1,00
27/06/2018	Quarta	06:45-17:00	10,25	2,25	0,00	1,00
28/06/2018	Quinta	06:45-17:00	10,25	2,25	0,00	1,00
29/06/2018	Sexta	06:45-17:00	10,25	2,25	0,00	1,00
30/06/2018	Sábado	-	0,00	0,00	0,00	0,00
01/07/2018	Domingo	-	0,00	0,00	0,00	0,00
02/07/2018	Segunda	06:45-17:00	10,25	2,25	0,00	1,00
03/07/2018	Terça	06:45-17:00	10,25	2,25	0,00	1,00
04/07/2018	Quarta	06:45-17:00	10,25	2,25	0,00	1,00
05/07/2018	Quinta	06:45-17:00	10,25	2,25	0,00	1,00
06/07/2018	Sexta	06:45-17:00	10,25	2,25	0,00	1,00
07/07/2018	Sábado	-	0,00	0,00	0,00	0,00
08/07/2018	Domingo	-	0,00	0,00	0,00	0,00

OCORRÊNCIAS DO CARTÃO DE PONTO DIÁRIO

Data	Dia	Frequência	Hs Trabalhadas	Hs Ext Diárias	Hs Ext Semanais	Hs Intrajornada
09/07/2018	Segunda	06:45-17:00	10,25	2,25	0,00	1,00
10/07/2018	Terça	06:45-17:00	10,25	2,25	0,00	1,00
11/07/2018	Quarta	06:45-17:00	10,25	2,25	0,00	1,00
12/07/2018	Quinta	06:45-17:00	10,25	2,25	0,00	1,00
13/07/2018	Sexta	06:45-17:00	10,25	2,25	0,00	1,00
14/07/2018	Sábado	-	0,00	0,00	0,00	0,00
15/07/2018	Domingo	-	0,00	0,00	0,00	0,00
16/07/2018	Segunda	06:45-17:00	10,25	2,25	0,00	1,00
17/07/2018	Terça	06:45-17:00	10,25	2,25	0,00	1,00
18/07/2018	Quarta	06:45-17:00	10,25	2,25	0,00	1,00
19/07/2018	Quinta	06:45-17:00	10,25	2,25	0,00	1,00
20/07/2018	Sexta	06:45-17:00	10,25	2,25	0,00	1,00
21/07/2018	Sábado	-	0,00	0,00	0,00	0,00
22/07/2018	Domingo	-	0,00	0,00	0,00	0,00
23/07/2018	Segunda	06:45-17:00	10,25	2,25	0,00	1,00
24/07/2018	Terça	06:45-17:00	10,25	2,25	0,00	1,00
25/07/2018	Quarta	06:45-17:00	10,25	2,25	0,00	1,00
26/07/2018	Quinta	06:45-17:00	10,25	2,25	0,00	1,00
27/07/2018	Sexta	06:45-17:00	10,25	2,25	0,00	1,00
28/07/2018	Sábado	-	0,00	0,00	0,00	0,00
29/07/2018	Domingo	-	0,00	0,00	0,00	0,00
30/07/2018	Segunda	06:45-17:00	10,25	2,25	0,00	1,00
31/07/2018	Terça	06:45-17:00	10,25	2,25	0,00	1,00
01/08/2018	Quarta	06:45-17:00	10,25	2,25	0,00	1,00
02/08/2018	Quinta	06:45-17:00	10,25	2,25	0,00	1,00
03/08/2018	Sexta	06:45-17:00	10,25	2,25	0,00	1,00
04/08/2018	Sábado	-	0,00	0,00	0,00	0,00
05/08/2018	Domingo	-	0,00	0,00	0,00	0,00
06/08/2018	Segunda	06:45-17:00	10,25	2,25	0,00	1,00
07/08/2018	Terça	06:45-17:00	10,25	2,25	0,00	1,00
08/08/2018	Quarta	06:45-17:00	10,25	2,25	0,00	1,00
09/08/2018	Quinta	06:45-17:00	10,25	2,25	0,00	1,00
10/08/2018	Sexta	06:45-17:00	10,25	2,25	0,00	1,00
11/08/2018	Sábado	-	0,00	0,00	0,00	0,00
12/08/2018	Domingo	-	0,00	0,00	0,00	0,00

OCORRÊNCIAS DO CARTÃO DE PONTO DIÁRIO

Data	Dia	Frequência	Hs Trabalhadas	Hs Ext Diárias	Hs Ext Semanais	Hs Intraornada
13/08/2018	Segunda	06:45-17:00	10,25	2,25	0,00	1,00
14/08/2018	Terça	06:45-17:00	10,25	2,25	0,00	1,00
15/08/2018	Quarta	06:45-17:00	10,25	2,25	0,00	1,00
16/08/2018	Quinta	06:45-17:00	10,25	2,25	0,00	1,00
17/08/2018	Sexta	06:45-17:00	10,25	2,25	0,00	1,00
18/08/2018	Sábado	-	0,00	0,00	0,00	0,00
19/08/2018	Domingo	-	0,00	0,00	0,00	0,00
20/08/2018	Segunda	06:45-17:00	10,25	2,25	0,00	1,00
21/08/2018	Terça	06:45-17:00	10,25	2,25	0,00	1,00
22/08/2018	Quarta	06:45-17:00	10,25	2,25	0,00	1,00
23/08/2018	Quinta	06:45-17:00	10,25	2,25	0,00	1,00
24/08/2018	Sexta	06:45-17:00	10,25	2,25	0,00	1,00
25/08/2018	Sábado	-	0,00	0,00	0,00	0,00
26/08/2018	Domingo	-	0,00	0,00	0,00	0,00
27/08/2018	Segunda	06:45-17:00	10,25	2,25	0,00	1,00
28/08/2018	Terça	06:45-17:00	10,25	2,25	0,00	1,00
29/08/2018	Quarta	06:45-17:00	10,25	2,25	0,00	1,00
30/08/2018	Quinta	06:45-17:00	10,25	2,25	0,00	1,00
31/08/2018	Sexta	06:45-17:00	10,25	2,25	0,00	1,00
01/09/2018	Sábado	-	0,00	0,00	0,00	0,00
02/09/2018	Domingo	-	0,00	0,00	0,00	0,00
03/09/2018	Segunda	06:45-17:00	10,25	2,25	0,00	1,00
04/09/2018	Terça	06:45-17:00	10,25	2,25	0,00	1,00
05/09/2018	Quarta	06:45-17:00	10,25	2,25	0,00	1,00
06/09/2018	Quinta	06:45-17:00	10,25	2,25	0,00	1,00
07/09/2018	Feriado	-	0,00	0,00	0,00	0,00
08/09/2018	Sábado	-	0,00	0,00	0,00	0,00
09/09/2018	Domingo	-	0,00	0,00	0,00	0,00
10/09/2018	Segunda	06:45-17:00	10,25	2,25	0,00	1,00
11/09/2018	Terça	06:45-17:00	10,25	2,25	0,00	1,00
12/09/2018	Quarta	06:45-17:00	10,25	2,25	0,00	1,00
13/09/2018	Quinta	06:45-17:00	10,25	2,25	0,00	1,00
14/09/2018	Sexta	06:45-17:00	10,25	2,25	0,00	1,00
15/09/2018	Sábado	-	0,00	0,00	0,00	0,00
16/09/2018	Domingo	-	0,00	0,00	0,00	0,00

OCORRÊNCIAS DO CARTÃO DE PONTO DIÁRIO

Data	Dia	Frequência	Hs Trabalhadas	Hs Ext Diárias	Hs Ext Semanais	Hs Intraornada
17/09/2018	Segunda	06:45-17:00	10,25	2,25	0,00	1,00
18/09/2018	Terça	06:45-17:00	10,25	2,25	0,00	1,00
19/09/2018	Quarta	06:45-17:00	10,25	2,25	0,00	1,00
20/09/2018	Quinta	06:45-17:00	10,25	2,25	0,00	1,00
21/09/2018	Sexta	06:45-17:00	10,25	2,25	0,00	1,00
22/09/2018	Sábado	-	0,00	0,00	0,00	0,00
23/09/2018	Domingo	-	0,00	0,00	0,00	0,00
24/09/2018	Segunda	06:45-17:00	10,25	2,25	0,00	1,00
25/09/2018	Terça	06:45-17:00	10,25	2,25	0,00	1,00
26/09/2018	Quarta	06:45-17:00	10,25	2,25	0,00	1,00
27/09/2018	Quinta	06:45-17:00	10,25	2,25	0,00	1,00
28/09/2018	Sexta	06:45-17:00	10,25	2,25	0,00	1,00
29/09/2018	Feriado	-	0,00	0,00	0,00	0,00
30/09/2018	Domingo	-	0,00	0,00	0,00	0,00
01/10/2018	Segunda	06:45-17:00	10,25	2,25	0,00	1,00
02/10/2018	Terça	06:45-17:00	10,25	2,25	0,00	1,00
03/10/2018	Quarta	06:45-17:00	10,25	2,25	0,00	1,00
04/10/2018	Quinta	06:45-17:00	10,25	2,25	0,00	1,00
05/10/2018	Sexta	06:45-17:00	10,25	2,25	0,00	1,00
06/10/2018	Sábado	-	0,00	0,00	0,00	0,00
07/10/2018	Domingo	-	0,00	0,00	0,00	0,00
08/10/2018	Segunda	06:45-17:00	10,25	2,25	0,00	1,00
09/10/2018	Terça	06:45-17:00	10,25	2,25	0,00	1,00
10/10/2018	Quarta	06:45-17:00	10,25	2,25	0,00	1,00
11/10/2018	Quinta	06:45-17:00	10,25	2,25	0,00	1,00
12/10/2018	Feriado	-	0,00	0,00	0,00	0,00
13/10/2018	Sábado	-	0,00	0,00	0,00	0,00
14/10/2018	Domingo	-	0,00	0,00	0,00	0,00
15/10/2018	Segunda	06:45-17:00	10,25	2,25	0,00	1,00
16/10/2018	Terça	06:45-17:00	10,25	2,25	0,00	1,00
17/10/2018	Quarta	06:45-17:00	10,25	2,25	0,00	1,00
18/10/2018	Quinta	06:45-17:00	10,25	2,25	0,00	1,00
19/10/2018	Sexta	06:45-17:00	10,25	2,25	0,00	1,00
20/10/2018	Sábado	-	0,00	0,00	0,00	0,00
21/10/2018	Domingo	-	0,00	0,00	0,00	0,00

OCORRÊNCIAS DO CARTÃO DE PONTO DIÁRIO

Data	Dia	Frequência	Hs Trabalhadas	Hs Ext Diárias	Hs Ext Semanais	Hs Intrajornada
22/10/2018	Segunda	06:45-17:00	10,25	2,25	0,00	1,00
23/10/2018	Terça	06:45-17:00	10,25	2,25	0,00	1,00
24/10/2018	Quarta	06:45-17:00	10,25	2,25	0,00	1,00
25/10/2018	Quinta	06:45-17:00	10,25	2,25	0,00	1,00
26/10/2018	Sexta	06:45-17:00	10,25	2,25	0,00	1,00
27/10/2018	Sábado	-	0,00	0,00	0,00	0,00
28/10/2018	Domingo	-	0,00	0,00	0,00	0,00
29/10/2018	Segunda	06:45-17:00	10,25	2,25	0,00	1,00
30/10/2018	Terça	06:45-17:00	10,25	2,25	0,00	1,00
31/10/2018	Quarta	06:45-17:00	10,25	2,25	0,00	1,00
01/11/2018	Quinta	06:45-17:00	10,25	2,25	0,00	1,00
02/11/2018	Feriado	-	0,00	0,00	0,00	0,00
03/11/2018	Sábado	-	0,00	0,00	0,00	0,00
04/11/2018	Domingo	-	0,00	0,00	0,00	0,00
05/11/2018	Segunda	06:45-17:00	10,25	2,25	0,00	1,00
06/11/2018	Terça	06:45-17:00	10,25	2,25	0,00	1,00
07/11/2018	Quarta	06:45-17:00	10,25	2,25	0,00	1,00
08/11/2018	Quinta	06:45-17:00	10,25	2,25	0,00	1,00
09/11/2018	Sexta	06:45-17:00	10,25	2,25	0,00	1,00
10/11/2018	Sábado	-	0,00	0,00	0,00	0,00
11/11/2018	Domingo	-	0,00	0,00	0,00	0,00
12/11/2018	Segunda	06:45-17:00	10,25	2,25	0,00	1,00
13/11/2018	Terça	06:45-17:00	10,25	2,25	0,00	1,00
14/11/2018	Quarta	06:45-17:00	10,25	2,25	0,00	1,00
15/11/2018	Feriado	-	0,00	0,00	0,00	0,00
16/11/2018	Sexta	06:45-17:00	10,25	2,25	0,00	1,00
17/11/2018	Sábado	-	0,00	0,00	0,00	0,00
18/11/2018	Domingo	-	0,00	0,00	0,00	0,00
19/11/2018	Segunda	06:45-17:00	10,25	2,25	0,00	1,00
20/11/2018	Feriado	-	0,00	0,00	0,00	0,00
21/11/2018	Quarta	06:45-17:00	10,25	2,25	0,00	1,00
22/11/2018	Quinta	06:45-17:00	10,25	2,25	0,00	1,00
23/11/2018	Sexta	06:45-17:00	10,25	2,25	0,00	1,00
24/11/2018	Sábado	-	0,00	0,00	0,00	0,00
25/11/2018	Domingo	-	0,00	0,00	0,00	0,00

OCORRÊNCIAS DO CARTÃO DE PONTO DIÁRIO

Data	Dia	Frequência	Hs Trabalhadas	Hs Ext Diárias	Hs Ext Semanais	Hs Intraornada
26/11/2018	Segunda	06:45-17:00	10,25	2,25	0,00	1,00
27/11/2018	Terça	06:45-17:00	10,25	2,25	0,00	1,00
28/11/2018	Quarta	06:45-17:00	10,25	2,25	0,00	1,00
29/11/2018	Quinta	06:45-17:00	10,25	2,25	0,00	1,00
30/11/2018	Sexta	06:45-17:00	10,25	2,25	0,00	1,00
01/12/2018	Sábado	-	0,00	0,00	0,00	0,00
02/12/2018	Domingo	-	0,00	0,00	0,00	0,00
03/12/2018	Segunda	06:45-17:00	10,25	2,25	0,00	1,00
04/12/2018	Terça	06:45-17:00	10,25	2,25	0,00	1,00
05/12/2018	Quarta	06:45-17:00	10,25	2,25	0,00	1,00
06/12/2018	Quinta	06:45-17:00	10,25	2,25	0,00	1,00
07/12/2018	Sexta	06:45-17:00	10,25	2,25	0,00	1,00
08/12/2018	Sábado	-	0,00	0,00	0,00	0,00
09/12/2018	Domingo	-	0,00	0,00	0,00	0,00
10/12/2018	Segunda	06:45-17:00	10,25	2,25	0,00	1,00
11/12/2018	Terça	06:45-17:00	10,25	2,25	0,00	1,00
12/12/2018	Quarta	06:45-17:00	10,25	2,25	0,00	1,00
13/12/2018	Quinta	06:45-17:00	10,25	2,25	0,00	1,00
14/12/2018	Sexta	06:45-17:00	10,25	2,25	0,00	1,00
15/12/2018	Sábado	-	0,00	0,00	0,00	0,00
16/12/2018	Domingo	-	0,00	0,00	0,00	0,00
17/12/2018	Segunda	06:45-17:00	10,25	2,25	0,00	1,00
18/12/2018	Terça	06:45-17:00	10,25	2,25	0,00	1,00
19/12/2018	Quarta	06:45-17:00	10,25	2,25	0,00	1,00
20/12/2018	Quinta	06:45-17:00	10,25	2,25	0,00	1,00
21/12/2018	Sexta	06:45-17:00	10,25	2,25	0,00	1,00
22/12/2018	Sábado	-	0,00	0,00	0,00	0,00
23/12/2018	Domingo	-	0,00	0,00	0,00	0,00
24/12/2018	Segunda	06:45-17:00	10,25	2,25	0,00	1,00
25/12/2018	Feriado	-	0,00	0,00	0,00	0,00
26/12/2018	Quarta	06:45-17:00	10,25	2,25	0,00	1,00
27/12/2018	Quinta	06:45-17:00	10,25	2,25	0,00	1,00
28/12/2018	Sexta	06:45-17:00	10,25	2,25	0,00	1,00
29/12/2018	Sábado	-	0,00	0,00	0,00	0,00
30/12/2018	Domingo	-	0,00	0,00	0,00	0,00

OCORRÊNCIAS DO CARTÃO DE PONTO DIÁRIO

Data	Dia	Frequência	Hs Trabalhadas	Hs Ext Diárias	Hs Ext Semanais	Hs Intraornada
31/12/2018	Segunda	06:45-17:00	10,25	2,25	0,00	1,00
01/01/2019	Feriado	-	0,00	0,00	0,00	0,00
02/01/2019	Quarta	06:45-17:00	10,25	2,25	0,00	1,00
03/01/2019	Quinta	06:45-17:00	10,25	2,25	0,00	1,00
04/01/2019	Sexta	06:45-17:00	10,25	2,25	0,00	1,00
05/01/2019	Sábado	-	0,00	0,00	0,00	0,00
06/01/2019	Domingo	-	0,00	0,00	0,00	0,00
07/01/2019	Segunda	06:45-17:00	10,25	2,25	0,00	1,00
08/01/2019	Terça	06:45-17:00	10,25	2,25	0,00	1,00
09/01/2019	Quarta	06:45-17:00	10,25	2,25	0,00	1,00
10/01/2019	Quinta	06:45-17:00	10,25	2,25	0,00	1,00
11/01/2019	Sexta	06:45-17:00	10,25	2,25	0,00	1,00
12/01/2019	Sábado	-	0,00	0,00	0,00	0,00
13/01/2019	Domingo	-	0,00	0,00	0,00	0,00
14/01/2019	Segunda	06:45-17:00	10,25	2,25	0,00	1,00
15/01/2019	Terça	06:45-17:00	10,25	2,25	0,00	1,00
16/01/2019	Quarta	06:45-17:00	10,25	2,25	0,00	1,00
17/01/2019	Quinta	06:45-17:00	10,25	2,25	0,00	1,00
18/01/2019	Sexta	06:45-17:00	10,25	2,25	0,00	1,00
19/01/2019	Sábado	-	0,00	0,00	0,00	0,00
20/01/2019	Domingo	-	0,00	0,00	0,00	0,00
21/01/2019	Segunda	06:45-17:00	10,25	2,25	0,00	1,00
22/01/2019	Terça	06:45-17:00	10,25	2,25	0,00	1,00
23/01/2019	Quarta	06:45-17:00	10,25	2,25	0,00	1,00
24/01/2019	Quinta	06:45-17:00	10,25	2,25	0,00	1,00
25/01/2019	Sexta	06:45-17:00	10,25	2,25	0,00	1,00
26/01/2019	Sábado	-	0,00	0,00	0,00	0,00
27/01/2019	Domingo	-	0,00	0,00	0,00	0,00
28/01/2019	Segunda	06:45-17:00	10,25	2,25	0,00	1,00
29/01/2019	Terça	06:45-17:00	10,25	2,25	0,00	1,00
30/01/2019	Quarta	-	0,00	0,00	0,00	0,00
31/01/2019	Quinta	-	0,00	0,00	0,00	0,00
01/02/2019	Sexta	-	0,00	0,00	0,00	0,00
02/02/2019	Sábado	-	0,00	0,00	0,00	0,00
03/02/2019	Domingo	-	0,00	0,00	0,00	0,00

OCORRÊNCIAS DO CARTÃO DE PONTO DIÁRIO

Data	Dia	Frequência	Hs Trabalhadas	Hs Ext Diárias	Hs Ext Semanais	Hs Intrajornada
04/02/2019	Segunda	-	0,00	0,00	0,00	0,00
05/02/2019	Terça	-	0,00	0,00	0,00	0,00
06/02/2019	Quarta	-	0,00	0,00	0,00	0,00
07/02/2019	Quinta	-	0,00	0,00	0,00	0,00
08/02/2019	Sexta	-	0,00	0,00	0,00	0,00
09/02/2019	Sábado	-	0,00	0,00	0,00	0,00
10/02/2019	Domingo	-	0,00	0,00	0,00	0,00
11/02/2019	Segunda	-	0,00	0,00	0,00	0,00
12/02/2019	Terça	-	0,00	0,00	0,00	0,00
13/02/2019	Quarta	-	0,00	0,00	0,00	0,00
14/02/2019	Quinta	-	0,00	0,00	0,00	0,00
15/02/2019	Sexta	-	0,00	0,00	0,00	0,00
16/02/2019	Sábado	-	0,00	0,00	0,00	0,00
17/02/2019	Domingo	-	0,00	0,00	0,00	0,00
18/02/2019	Segunda	-	0,00	0,00	0,00	0,00
19/02/2019	Terça	-	0,00	0,00	0,00	0,00
20/02/2019	Quarta	-	0,00	0,00	0,00	0,00
21/02/2019	Quinta	-	0,00	0,00	0,00	0,00
22/02/2019	Sexta	-	0,00	0,00	0,00	0,00
23/02/2019	Sábado	-	0,00	0,00	0,00	0,00
24/02/2019	Domingo	-	0,00	0,00	0,00	0,00
25/02/2019	Segunda	-	0,00	0,00	0,00	0,00
26/02/2019	Terça	-	0,00	0,00	0,00	0,00
27/02/2019	Quarta	-	0,00	0,00	0,00	0,00
28/02/2019	Quinta	-	0,00	0,00	0,00	0,00
01/03/2019	Sexta	06:45-17:00	10,25	2,25	0,00	1,00
02/03/2019	Sábado	-	0,00	0,00	0,00	0,00
03/03/2019	Domingo	-	0,00	0,00	0,00	0,00
04/03/2019	Segunda	06:45-17:00	10,25	2,25	0,00	1,00
05/03/2019	Feriado	-	0,00	0,00	0,00	0,00
06/03/2019	Quarta	06:45-17:00	10,25	2,25	0,00	1,00
07/03/2019	Quinta	06:45-17:00	10,25	2,25	0,00	1,00
08/03/2019	Sexta	06:45-17:00	10,25	2,25	0,00	1,00
09/03/2019	Sábado	-	0,00	0,00	0,00	0,00
10/03/2019	Domingo	-	0,00	0,00	0,00	0,00

OCORRÊNCIAS DO CARTÃO DE PONTO DIÁRIO

Data	Dia	Frequência	Hs Trabalhadas	Hs Ext Diárias	Hs Ext Semanais	Hs Intraornada
11/03/2019	Segunda	06:45-17:00	10,25	2,25	0,00	1,00
12/03/2019	Terça	06:45-17:00	10,25	2,25	0,00	1,00
13/03/2019	Quarta	06:45-17:00	10,25	2,25	0,00	1,00
14/03/2019	Quinta	06:45-17:00	10,25	2,25	0,00	1,00
15/03/2019	Sexta	06:45-17:00	10,25	2,25	0,00	1,00
16/03/2019	Sábado	-	0,00	0,00	0,00	0,00
17/03/2019	Domingo	-	0,00	0,00	0,00	0,00
18/03/2019	Segunda	06:45-17:00	10,25	2,25	0,00	1,00
19/03/2019	Terça	06:45-17:00	10,25	2,25	0,00	1,00
20/03/2019	Quarta	06:45-17:00	10,25	2,25	0,00	1,00
21/03/2019	Quinta	06:45-17:00	10,25	2,25	0,00	1,00
22/03/2019	Sexta	06:45-17:00	10,25	2,25	0,00	1,00
23/03/2019	Sábado	-	0,00	0,00	0,00	0,00
24/03/2019	Domingo	-	0,00	0,00	0,00	0,00
25/03/2019	Segunda	06:45-17:00	10,25	2,25	0,00	1,00
26/03/2019	Terça	06:45-17:00	10,25	2,25	0,00	1,00
27/03/2019	Quarta	06:45-17:00	10,25	2,25	0,00	1,00
28/03/2019	Quinta	06:45-17:00	10,25	2,25	0,00	1,00
29/03/2019	Sexta	06:45-17:00	10,25	2,25	0,00	1,00
30/03/2019	Sábado	-	0,00	0,00	0,00	0,00
31/03/2019	Domingo	-	0,00	0,00	0,00	0,00
01/04/2019	Segunda	06:45-17:00	10,25	2,25	0,00	1,00
02/04/2019	Terça	06:45-17:00	10,25	2,25	0,00	1,00
03/04/2019	Quarta	06:45-17:00	10,25	2,25	0,00	1,00
04/04/2019	Quinta	06:45-17:00	10,25	2,25	0,00	1,00
05/04/2019	Sexta	06:45-17:00	10,25	2,25	0,00	1,00
06/04/2019	Sábado	-	0,00	0,00	0,00	0,00
07/04/2019	Domingo	-	0,00	0,00	0,00	0,00
08/04/2019	Segunda	06:45-17:00	10,25	2,25	0,00	1,00
09/04/2019	Terça	06:45-17:00	10,25	2,25	0,00	1,00
10/04/2019	Quarta	06:45-17:00	10,25	2,25	0,00	1,00
11/04/2019	Quinta	06:45-17:00	10,25	2,25	0,00	1,00
12/04/2019	Sexta	06:45-17:00	10,25	2,25	0,00	1,00
13/04/2019	Sábado	-	0,00	0,00	0,00	0,00
14/04/2019	Domingo	-	0,00	0,00	0,00	0,00

OCORRÊNCIAS DO CARTÃO DE PONTO DIÁRIO

Data	Dia	Frequência	Hs Trabalhadas	Hs Ext Diárias	Hs Ext Semanais	Hs Intraornada
15/04/2019	Segunda	06:45-17:00	10,25	2,25	0,00	1,00
16/04/2019	Terça	06:45-17:00	10,25	2,25	0,00	1,00
17/04/2019	Quarta	06:45-17:00	10,25	2,25	0,00	1,00
18/04/2019	Quinta	06:45-17:00	10,25	2,25	0,00	1,00
19/04/2019	Feriado	-	0,00	0,00	0,00	0,00
20/04/2019	Sábado	-	0,00	0,00	0,00	0,00
21/04/2019	Feriado	-	0,00	0,00	0,00	0,00
22/04/2019	Segunda	06:45-17:00	10,25	2,25	0,00	1,00
23/04/2019	Feriado	-	0,00	0,00	0,00	0,00
24/04/2019	Quarta	06:45-17:00	10,25	2,25	0,00	1,00
25/04/2019	Quinta	06:45-17:00	10,25	2,25	0,00	1,00
26/04/2019	Sexta	06:45-17:00	10,25	2,25	0,00	1,00
27/04/2019	Sábado	-	0,00	0,00	0,00	0,00
28/04/2019	Domingo	-	0,00	0,00	0,00	0,00
29/04/2019	Segunda	06:45-17:00	10,25	2,25	0,00	1,00
30/04/2019	Terça	06:45-17:00	10,25	2,25	0,00	1,00
01/05/2019	Feriado	-	0,00	0,00	0,00	0,00
02/05/2019	Quinta	06:45-17:00	10,25	2,25	0,00	1,00
03/05/2019	Sexta	06:45-17:00	10,25	2,25	0,00	1,00
04/05/2019	Sábado	-	0,00	0,00	0,00	0,00
05/05/2019	Domingo	-	0,00	0,00	0,00	0,00
06/05/2019	Segunda	06:45-17:00	10,25	2,25	0,00	1,00
07/05/2019	Terça	06:45-17:00	10,25	2,25	0,00	1,00
08/05/2019	Quarta	06:45-17:00	10,25	2,25	0,00	1,00
09/05/2019	Quinta	06:45-17:00	10,25	2,25	0,00	1,00
10/05/2019	Sexta	06:45-17:00	10,25	2,25	0,00	1,00
11/05/2019	Sábado	-	0,00	0,00	0,00	0,00
12/05/2019	Domingo	-	0,00	0,00	0,00	0,00
13/05/2019	Segunda	06:45-17:00	10,25	2,25	0,00	1,00
14/05/2019	Terça	06:45-17:00	10,25	2,25	0,00	1,00
15/05/2019	Quarta	06:45-17:00	10,25	2,25	0,00	1,00
16/05/2019	Quinta	06:45-17:00	10,25	2,25	0,00	1,00
17/05/2019	Sexta	06:45-17:00	10,25	2,25	0,00	1,00
18/05/2019	Sábado	-	0,00	0,00	0,00	0,00
19/05/2019	Domingo	-	0,00	0,00	0,00	0,00

OCORRÊNCIAS DO CARTÃO DE PONTO DIÁRIO

Data	Dia	Frequência	Hs Trabalhadas	Hs Ext Diárias	Hs Ext Semanais	Hs Intrajornada
20/05/2019	Segunda	06:45-17:00	10,25	2,25	0,00	1,00
21/05/2019	Terça	06:45-17:00	10,25	2,25	0,00	1,00
22/05/2019	Quarta	06:45-17:00	10,25	2,25	0,00	1,00
23/05/2019	Quinta	06:45-17:00	10,25	2,25	0,00	1,00
24/05/2019	Sexta	06:45-17:00	10,25	2,25	0,00	1,00
25/05/2019	Sábado	-	0,00	0,00	0,00	0,00
26/05/2019	Domingo	-	0,00	0,00	0,00	0,00
27/05/2019	Segunda	06:45-17:00	10,25	2,25	0,00	1,00
28/05/2019	Terça	06:45-17:00	10,25	2,25	0,00	1,00
29/05/2019	Quarta	06:45-17:00	10,25	2,25	0,00	1,00
30/05/2019	Quinta	06:45-17:00	10,25	2,25	0,00	1,00
31/05/2019	Sexta	06:45-17:00	10,25	2,25	0,00	1,00
01/06/2019	Sábado	-	0,00	0,00	0,00	0,00
02/06/2019	Domingo	-	0,00	0,00	0,00	0,00
03/06/2019	Segunda	06:45-17:00	10,25	2,25	0,00	1,00
04/06/2019	Terça	06:45-17:00	10,25	2,25	0,00	1,00
05/06/2019	Quarta	06:45-17:00	10,25	2,25	0,00	1,00
06/06/2019	Quinta	06:45-17:00	10,25	2,25	0,00	1,00
07/06/2019	Sexta	06:45-17:00	10,25	2,25	0,00	1,00
08/06/2019	Sábado	-	0,00	0,00	0,00	0,00
09/06/2019	Domingo	-	0,00	0,00	0,00	0,00
10/06/2019	Segunda	06:45-17:00	10,25	2,25	0,00	1,00
11/06/2019	Terça	06:45-17:00	10,25	2,25	0,00	1,00
12/06/2019	Quarta	06:45-17:00	10,25	2,25	0,00	1,00
13/06/2019	Quinta	06:45-17:00	10,25	2,25	0,00	1,00
14/06/2019	Sexta	06:45-17:00	10,25	2,25	0,00	1,00
15/06/2019	Sábado	-	0,00	0,00	0,00	0,00
16/06/2019	Domingo	-	0,00	0,00	0,00	0,00
17/06/2019	Segunda	06:45-17:00	10,25	2,25	0,00	1,00
18/06/2019	Terça	06:45-17:00	10,25	2,25	0,00	1,00
19/06/2019	Quarta	06:45-17:00	10,25	2,25	0,00	1,00
20/06/2019	Feriado	-	0,00	0,00	0,00	0,00
21/06/2019	Sexta	06:45-17:00	10,25	2,25	0,00	1,00
22/06/2019	Sábado	-	0,00	0,00	0,00	0,00
23/06/2019	Domingo	-	0,00	0,00	0,00	0,00

OCORRÊNCIAS DO CARTÃO DE PONTO DIÁRIO

Data	Dia	Frequência	Hs Trabalhadas	Hs Ext Diárias	Hs Ext Semanais	Hs Intraornada
24/06/2019	Segunda	06:45-17:00	10,25	2,25	0,00	1,00
25/06/2019	Terça	06:45-17:00	10,25	2,25	0,00	1,00
26/06/2019	Quarta	06:45-17:00	10,25	2,25	0,00	1,00
27/06/2019	Quinta	06:45-17:00	10,25	2,25	0,00	1,00
28/06/2019	Sexta	06:45-17:00	10,25	2,25	0,00	1,00
29/06/2019	Sábado	-	0,00	0,00	0,00	0,00
30/06/2019	Domingo	-	0,00	0,00	0,00	0,00
01/07/2019	Segunda	06:45-17:00	10,25	2,25	0,00	1,00
02/07/2019	Terça	06:45-17:00	10,25	2,25	0,00	1,00
03/07/2019	Quarta	06:45-17:00	10,25	2,25	0,00	1,00
04/07/2019	Quinta	06:45-17:00	10,25	2,25	0,00	1,00
05/07/2019	Sexta	06:45-17:00	10,25	2,25	0,00	1,00
06/07/2019	Sábado	-	0,00	0,00	0,00	0,00
07/07/2019	Domingo	-	0,00	0,00	0,00	0,00
08/07/2019	Segunda	06:45-17:00	10,25	2,25	0,00	1,00
09/07/2019	Terça	06:45-17:00	10,25	2,25	0,00	1,00
10/07/2019	Quarta	06:45-17:00	10,25	2,25	0,00	1,00
11/07/2019	Quinta	06:45-17:00	10,25	2,25	0,00	1,00
12/07/2019	Sexta	06:45-17:00	10,25	2,25	0,00	1,00
13/07/2019	Sábado	-	0,00	0,00	0,00	0,00
14/07/2019	Domingo	-	0,00	0,00	0,00	0,00
15/07/2019	Segunda	06:45-17:00	10,25	2,25	0,00	1,00
16/07/2019	Terça	06:45-17:00	10,25	2,25	0,00	1,00
17/07/2019	Quarta	06:45-17:00	10,25	2,25	0,00	1,00
18/07/2019	Quinta	06:45-17:00	10,25	2,25	0,00	1,00
19/07/2019	Sexta	06:45-17:00	10,25	2,25	0,00	1,00
20/07/2019	Sábado	-	0,00	0,00	0,00	0,00
21/07/2019	Domingo	-	0,00	0,00	0,00	0,00
22/07/2019	Segunda	06:45-17:00	10,25	2,25	0,00	1,00
23/07/2019	Terça	06:45-17:00	10,25	2,25	0,00	1,00
24/07/2019	Quarta	06:45-17:00	10,25	2,25	0,00	1,00
25/07/2019	Quinta	06:45-17:00	10,25	2,25	0,00	1,00
26/07/2019	Sexta	06:45-17:00	10,25	2,25	0,00	1,00
27/07/2019	Sábado	-	0,00	0,00	0,00	0,00
28/07/2019	Domingo	-	0,00	0,00	0,00	0,00

OCORRÊNCIAS DO CARTÃO DE PONTO DIÁRIO

Data	Dia	Frequência	Hs Trabalhadas	Hs Ext Diárias	Hs Ext Semanais	Hs Intraornada
29/07/2019	Segunda	06:45-17:00	10,25	2,25	0,00	1,00
30/07/2019	Terça	06:45-17:00	10,25	2,25	0,00	1,00
31/07/2019	Quarta	06:45-17:00	10,25	2,25	0,00	1,00
01/08/2019	Quinta	06:45-17:00	10,25	2,25	0,00	1,00
02/08/2019	Sexta	06:45-17:00	10,25	2,25	0,00	1,00
03/08/2019	Sábado	-	0,00	0,00	0,00	0,00
04/08/2019	Domingo	-	0,00	0,00	0,00	0,00
05/08/2019	Segunda	06:45-17:00	10,25	2,25	0,00	1,00
06/08/2019	Terça	06:45-17:00	10,25	2,25	0,00	1,00
07/08/2019	Quarta	06:45-17:00	10,25	2,25	0,00	1,00
08/08/2019	Quinta	06:45-17:00	10,25	2,25	0,00	1,00
09/08/2019	Sexta	06:45-17:00	10,25	2,25	0,00	1,00
10/08/2019	Sábado	-	0,00	0,00	0,00	0,00
11/08/2019	Domingo	-	0,00	0,00	0,00	0,00
12/08/2019	Segunda	06:45-17:00	10,25	2,25	0,00	1,00
13/08/2019	Terça	06:45-17:00	10,25	2,25	0,00	1,00
14/08/2019	Quarta	06:45-17:00	10,25	2,25	0,00	1,00
15/08/2019	Quinta	06:45-17:00	10,25	2,25	0,00	1,00
16/08/2019	Sexta	06:45-17:00	10,25	2,25	0,00	1,00
17/08/2019	Sábado	-	0,00	0,00	0,00	0,00
18/08/2019	Domingo	-	0,00	0,00	0,00	0,00
19/08/2019	Segunda	06:45-17:00	10,25	2,25	0,00	1,00
20/08/2019	Terça	06:45-17:00	10,25	2,25	0,00	1,00
21/08/2019	Quarta	06:45-17:00	10,25	2,25	0,00	1,00
22/08/2019	Quinta	06:45-17:00	10,25	2,25	0,00	1,00
23/08/2019	Sexta	06:45-17:00	10,25	2,25	0,00	1,00
24/08/2019	Sábado	-	0,00	0,00	0,00	0,00
25/08/2019	Domingo	-	0,00	0,00	0,00	0,00
26/08/2019	Segunda	06:45-17:00	10,25	2,25	0,00	1,00
27/08/2019	Terça	06:45-17:00	10,25	2,25	0,00	1,00
28/08/2019	Quarta	06:45-17:00	10,25	2,25	0,00	1,00
29/08/2019	Quinta	06:45-17:00	10,25	2,25	0,00	1,00
30/08/2019	Sexta	06:45-17:00	10,25	2,25	0,00	1,00
31/08/2019	Sábado	-	0,00	0,00	0,00	0,00
01/09/2019	Domingo	-	0,00	0,00	0,00	0,00

OCORRÊNCIAS DO CARTÃO DE PONTO DIÁRIO

Data	Dia	Frequência	Hs Trabalhadas	Hs Ext Diárias	Hs Ext Semanais	Hs Intraornada
02/09/2019	Segunda	06:45-17:00	10,25	2,25	0,00	1,00
03/09/2019	Terça	06:45-17:00	10,25	2,25	0,00	1,00
04/09/2019	Quarta	06:45-17:00	10,25	2,25	0,00	1,00
05/09/2019	Quinta	06:45-17:00	10,25	2,25	0,00	1,00
06/09/2019	Sexta	06:45-17:00	10,25	2,25	0,00	1,00
07/09/2019	Feriado	-	0,00	0,00	0,00	0,00
08/09/2019	Domingo	-	0,00	0,00	0,00	0,00
09/09/2019	Segunda	06:45-17:00	10,25	2,25	0,00	1,00
10/09/2019	Terça	06:45-17:00	10,25	2,25	0,00	1,00
11/09/2019	Quarta	06:45-17:00	10,25	2,25	0,00	1,00
12/09/2019	Quinta	06:45-17:00	10,25	2,25	0,00	1,00
13/09/2019	Sexta	06:45-17:00	10,25	2,25	0,00	1,00
14/09/2019	Sábado	-	0,00	0,00	0,00	0,00
15/09/2019	Domingo	-	0,00	0,00	0,00	0,00
16/09/2019	Segunda	06:45-17:00	10,25	2,25	0,00	1,00
17/09/2019	Terça	06:45-17:00	10,25	2,25	0,00	1,00
18/09/2019	Quarta	06:45-17:00	10,25	2,25	0,00	1,00
19/09/2019	Quinta	06:45-17:00	10,25	2,25	0,00	1,00
20/09/2019	Sexta	06:45-17:00	10,25	2,25	0,00	1,00
21/09/2019	Sábado	-	0,00	0,00	0,00	0,00
22/09/2019	Domingo	-	0,00	0,00	0,00	0,00
23/09/2019	Segunda	06:45-17:00	10,25	2,25	0,00	1,00
24/09/2019	Terça	06:45-17:00	10,25	2,25	0,00	1,00
25/09/2019	Quarta	06:45-17:00	10,25	2,25	0,00	1,00
26/09/2019	Quinta	06:45-17:00	10,25	2,25	0,00	1,00
27/09/2019	Sexta	06:45-17:00	10,25	2,25	0,00	1,00
28/09/2019	Sábado	-	0,00	0,00	0,00	0,00
29/09/2019	Feriado	-	0,00	0,00	0,00	0,00
30/09/2019	Segunda	06:45-17:00	10,25	2,25	0,00	1,00
01/10/2019	Terça	06:45-17:00	10,25	2,25	0,00	1,00
02/10/2019	Quarta	06:45-17:00	10,25	2,25	0,00	1,00
03/10/2019	Quinta	06:45-17:00	10,25	2,25	0,00	1,00
04/10/2019	Sexta	06:45-17:00	10,25	2,25	0,00	1,00
05/10/2019	Sábado	-	0,00	0,00	0,00	0,00
06/10/2019	Domingo	-	0,00	0,00	0,00	0,00

OCORRÊNCIAS DO CARTÃO DE PONTO DIÁRIO

Data	Dia	Frequência	Hs Trabalhadas	Hs Ext Diárias	Hs Ext Semanais	Hs Intraornada
07/10/2019	Segunda	06:45-17:00	10,25	2,25	0,00	1,00
08/10/2019	Terça	06:45-17:00	10,25	2,25	0,00	1,00
09/10/2019	Quarta	06:45-17:00	10,25	2,25	0,00	1,00
10/10/2019	Quinta	06:45-17:00	10,25	2,25	0,00	1,00
11/10/2019	Sexta	06:45-17:00	10,25	2,25	0,00	1,00
12/10/2019	Feriado	-	0,00	0,00	0,00	0,00
13/10/2019	Domingo	-	0,00	0,00	0,00	0,00
14/10/2019	Segunda	06:45-17:00	10,25	2,25	0,00	1,00
15/10/2019	Terça	06:45-17:00	10,25	2,25	0,00	1,00
16/10/2019	Quarta	06:45-17:00	10,25	2,25	0,00	1,00
17/10/2019	Quinta	06:45-17:00	10,25	2,25	0,00	1,00
18/10/2019	Sexta	06:45-17:00	10,25	2,25	0,00	1,00
19/10/2019	Sábado	-	0,00	0,00	0,00	0,00
20/10/2019	Domingo	-	0,00	0,00	0,00	0,00
21/10/2019	Segunda	06:45-17:00	10,25	2,25	0,00	1,00
22/10/2019	Terça	06:45-17:00	10,25	2,25	0,00	1,00
23/10/2019	Quarta	06:45-17:00	10,25	2,25	0,00	1,00
24/10/2019	Quinta	06:45-17:00	10,25	2,25	0,00	1,00
25/10/2019	Sexta	06:45-17:00	10,25	2,25	0,00	1,00
26/10/2019	Sábado	-	0,00	0,00	0,00	0,00
27/10/2019	Domingo	-	0,00	0,00	0,00	0,00
28/10/2019	Segunda	06:45-17:00	10,25	2,25	0,00	1,00
29/10/2019	Terça	06:45-17:00	10,25	2,25	0,00	1,00
30/10/2019	Quarta	06:45-17:00	10,25	2,25	0,00	1,00
31/10/2019	Quinta	06:45-17:00	10,25	2,25	0,00	1,00
01/11/2019	Sexta	06:45-17:00	10,25	2,25	0,00	1,00
02/11/2019	Feriado	-	0,00	0,00	0,00	0,00
03/11/2019	Domingo	-	0,00	0,00	0,00	0,00
04/11/2019	Segunda	06:45-17:00	10,25	2,25	0,00	1,00
05/11/2019	Terça	06:45-17:00	10,25	2,25	0,00	1,00
06/11/2019	Quarta	06:45-17:00	10,25	2,25	0,00	1,00
07/11/2019	Quinta	06:45-17:00	10,25	2,25	0,00	1,00
08/11/2019	Sexta	06:45-17:00	10,25	2,25	0,00	1,00
09/11/2019	Sábado	-	0,00	0,00	0,00	0,00
10/11/2019	Domingo	-	0,00	0,00	0,00	0,00

OCORRÊNCIAS DO CARTÃO DE PONTO DIÁRIO

Data	Dia	Frequência	Hs Trabalhadas	Hs Ext Diárias	Hs Ext Semanais	Hs Intrajornada
11/11/2019	Segunda	06:45-17:00	10,25	2,25	0,00	1,00
12/11/2019	Terça	06:45-17:00	10,25	2,25	0,00	1,00
13/11/2019	Quarta	06:45-17:00	10,25	2,25	0,00	1,00
14/11/2019	Quinta	06:45-17:00	10,25	2,25	0,00	1,00
15/11/2019	Feriado	-	0,00	0,00	0,00	0,00
16/11/2019	Sábado	-	0,00	0,00	0,00	0,00
17/11/2019	Domingo	-	0,00	0,00	0,00	0,00
18/11/2019	Segunda	06:45-17:00	10,25	2,25	0,00	1,00
19/11/2019	Terça	06:45-17:00	10,25	2,25	0,00	1,00
20/11/2019	Feriado	-	0,00	0,00	0,00	0,00
21/11/2019	Quinta	06:45-17:00	10,25	2,25	0,00	1,00
22/11/2019	Sexta	06:45-17:00	10,25	2,25	0,00	1,00
23/11/2019	Sábado	-	0,00	0,00	0,00	0,00
24/11/2019	Domingo	-	0,00	0,00	0,00	0,00
25/11/2019	Segunda	06:45-17:00	10,25	2,25	0,00	1,00
26/11/2019	Terça	06:45-17:00	10,25	2,25	0,00	1,00
27/11/2019	Quarta	06:45-17:00	10,25	2,25	0,00	1,00
28/11/2019	Quinta	06:45-17:00	10,25	2,25	0,00	1,00
29/11/2019	Sexta	06:45-17:00	10,25	2,25	0,00	1,00
30/11/2019	Sábado	-	0,00	0,00	0,00	0,00
01/12/2019	Domingo	-	0,00	0,00	0,00	0,00
02/12/2019	Segunda	06:45-17:00	10,25	2,25	0,00	1,00
03/12/2019	Terça	06:45-17:00	10,25	2,25	0,00	1,00
04/12/2019	Quarta	06:45-17:00	10,25	2,25	0,00	1,00
05/12/2019	Quinta	06:45-17:00	10,25	2,25	0,00	1,00
06/12/2019	Sexta	06:45-17:00	10,25	2,25	0,00	1,00
07/12/2019	Sábado	-	0,00	0,00	0,00	0,00
08/12/2019	Domingo	-	0,00	0,00	0,00	0,00
09/12/2019	Segunda	06:45-17:00	10,25	2,25	0,00	1,00
10/12/2019	Terça	06:45-17:00	10,25	2,25	0,00	1,00
11/12/2019	Quarta	06:45-17:00	10,25	2,25	0,00	1,00
12/12/2019	Quinta	06:45-17:00	10,25	2,25	0,00	1,00
13/12/2019	Sexta	06:45-17:00	10,25	2,25	0,00	1,00
14/12/2019	Sábado	-	0,00	0,00	0,00	0,00
15/12/2019	Domingo	-	0,00	0,00	0,00	0,00

OCORRÊNCIAS DO CARTÃO DE PONTO DIÁRIO

Data	Dia	Frequência	Hs Trabalhadas	Hs Ext Diárias	Hs Ext Semanais	Hs Intraornada
16/12/2019	Segunda	06:45-17:00	10,25	2,25	0,00	1,00
17/12/2019	Terça	06:45-17:00	10,25	2,25	0,00	1,00
18/12/2019	Quarta	06:45-17:00	10,25	2,25	0,00	1,00
19/12/2019	Quinta	06:45-17:00	10,25	2,25	0,00	1,00
20/12/2019	Sexta	06:45-17:00	10,25	2,25	0,00	1,00
21/12/2019	Sábado	-	0,00	0,00	0,00	0,00
22/12/2019	Domingo	-	0,00	0,00	0,00	0,00
23/12/2019	Segunda	06:45-17:00	10,25	2,25	0,00	1,00
24/12/2019	Terça	06:45-17:00	10,25	2,25	0,00	1,00
25/12/2019	Feriado	-	0,00	0,00	0,00	0,00
26/12/2019	Quinta	06:45-17:00	10,25	2,25	0,00	1,00
27/12/2019	Sexta	06:45-17:00	10,25	2,25	0,00	1,00
28/12/2019	Sábado	-	0,00	0,00	0,00	0,00
29/12/2019	Domingo	-	0,00	0,00	0,00	0,00
30/12/2019	Segunda	06:45-17:00	10,25	2,25	0,00	1,00
31/12/2019	Terça	06:45-17:00	10,25	2,25	0,00	1,00
01/01/2020	Feriado	-	0,00	0,00	0,00	0,00
02/01/2020	Quinta	06:45-17:00	10,25	2,25	0,00	1,00
03/01/2020	Sexta	06:45-17:00	10,25	2,25	0,00	1,00
04/01/2020	Sábado	-	0,00	0,00	0,00	0,00
05/01/2020	Domingo	-	0,00	0,00	0,00	0,00
06/01/2020	Segunda	06:45-17:00	10,25	2,25	0,00	1,00
07/01/2020	Terça	06:45-17:00	10,25	2,25	0,00	1,00
08/01/2020	Quarta	06:45-17:00	10,25	2,25	0,00	1,00
09/01/2020	Quinta	06:45-17:00	10,25	2,25	0,00	1,00
10/01/2020	Sexta	06:45-17:00	10,25	2,25	0,00	1,00
11/01/2020	Sábado	-	0,00	0,00	0,00	0,00
12/01/2020	Domingo	-	0,00	0,00	0,00	0,00
13/01/2020	Segunda	06:45-17:00	10,25	2,25	0,00	1,00
14/01/2020	Terça	06:45-17:00	10,25	2,25	0,00	1,00
15/01/2020	Quarta	06:45-17:00	10,25	2,25	0,00	1,00
16/01/2020	Quinta	06:45-17:00	10,25	2,25	0,00	1,00
17/01/2020	Sexta	06:45-17:00	10,25	2,25	0,00	1,00
18/01/2020	Sábado	-	0,00	0,00	0,00	0,00
19/01/2020	Domingo	-	0,00	0,00	0,00	0,00

OCORRÊNCIAS DO CARTÃO DE PONTO DIÁRIO

Data	Dia	Frequência	Hs Trabalhadas	Hs Ext Diárias	Hs Ext Semanais	Hs Intraornada
20/01/2020	Segunda	06:45-17:00	10,25	2,25	0,00	1,00
21/01/2020	Terça	06:45-17:00	10,25	2,25	0,00	1,00
22/01/2020	Quarta	06:45-17:00	10,25	2,25	0,00	1,00
23/01/2020	Quinta	06:45-17:00	10,25	2,25	0,00	1,00
24/01/2020	Sexta	06:45-17:00	10,25	2,25	0,00	1,00
25/01/2020	Sábado	-	0,00	0,00	0,00	0,00
26/01/2020	Domingo	-	0,00	0,00	0,00	0,00
27/01/2020	Segunda	06:45-17:00	10,25	2,25	0,00	1,00
28/01/2020	Terça	06:45-17:00	10,25	2,25	0,00	1,00
29/01/2020	Quarta	06:45-17:00	10,25	2,25	0,00	1,00
30/01/2020	Quinta	06:45-17:00	10,25	2,25	0,00	1,00
31/01/2020	Sexta	-	0,00	0,00	0,00	0,00
01/02/2020	Sábado	-	0,00	0,00	0,00	0,00
02/02/2020	Domingo	-	0,00	0,00	0,00	0,00
03/02/2020	Segunda	-	0,00	0,00	0,00	0,00
04/02/2020	Terça	-	0,00	0,00	0,00	0,00
05/02/2020	Quarta	-	0,00	0,00	0,00	0,00
06/02/2020	Quinta	-	0,00	0,00	0,00	0,00
07/02/2020	Sexta	-	0,00	0,00	0,00	0,00
08/02/2020	Sábado	-	0,00	0,00	0,00	0,00
09/02/2020	Domingo	-	0,00	0,00	0,00	0,00
10/02/2020	Segunda	-	0,00	0,00	0,00	0,00
11/02/2020	Terça	-	0,00	0,00	0,00	0,00
12/02/2020	Quarta	-	0,00	0,00	0,00	0,00
13/02/2020	Quinta	-	0,00	0,00	0,00	0,00
14/02/2020	Sexta	-	0,00	0,00	0,00	0,00
15/02/2020	Sábado	-	0,00	0,00	0,00	0,00
16/02/2020	Domingo	-	0,00	0,00	0,00	0,00
17/02/2020	Segunda	-	0,00	0,00	0,00	0,00
18/02/2020	Terça	-	0,00	0,00	0,00	0,00
19/02/2020	Quarta	-	0,00	0,00	0,00	0,00
20/02/2020	Quinta	-	0,00	0,00	0,00	0,00
21/02/2020	Sexta	-	0,00	0,00	0,00	0,00
22/02/2020	Sábado	-	0,00	0,00	0,00	0,00
23/02/2020	Domingo	-	0,00	0,00	0,00	0,00

OCORRÊNCIAS DO CARTÃO DE PONTO DIÁRIO

Data	Dia	Frequência	Hs Trabalhadas	Hs Ext Diárias	Hs Ext Semanais	Hs Intraornada
24/02/2020	Segunda	-	0,00	0,00	0,00	0,00
25/02/2020	Feriado	-	0,00	0,00	0,00	0,00
26/02/2020	Quarta	-	0,00	0,00	0,00	0,00
27/02/2020	Quinta	-	0,00	0,00	0,00	0,00
28/02/2020	Sexta	-	0,00	0,00	0,00	0,00
29/02/2020	Sábado	-	0,00	0,00	0,00	0,00
01/03/2020	Domingo	-	0,00	0,00	0,00	0,00
02/03/2020	Segunda	06:45-17:00	10,25	2,25	0,00	1,00
03/03/2020	Terça	06:45-17:00	10,25	2,25	0,00	1,00
04/03/2020	Quarta	06:45-17:00	10,25	2,25	0,00	1,00
05/03/2020	Quinta	06:45-17:00	10,25	2,25	0,00	1,00
06/03/2020	Sexta	06:45-17:00	10,25	2,25	0,00	1,00
07/03/2020	Sábado	-	0,00	0,00	0,00	0,00
08/03/2020	Domingo	-	0,00	0,00	0,00	0,00
09/03/2020	Segunda	06:45-17:00	10,25	2,25	0,00	1,00
10/03/2020	Terça	06:45-17:00	10,25	2,25	0,00	1,00
11/03/2020	Quarta	06:45-17:00	10,25	2,25	0,00	1,00
12/03/2020	Quinta	06:45-17:00	10,25	2,25	0,00	1,00
13/03/2020	Sexta	06:45-17:00	10,25	2,25	0,00	1,00
14/03/2020	Sábado	-	0,00	0,00	0,00	0,00
15/03/2020	Domingo	-	0,00	0,00	0,00	0,00
16/03/2020	Segunda	06:45-17:00	10,25	2,25	0,00	1,00
17/03/2020	Terça	06:45-17:00	10,25	2,25	0,00	1,00
18/03/2020	Quarta	06:45-17:00	10,25	2,25	0,00	1,00
19/03/2020	Quinta	06:45-17:00	10,25	2,25	0,00	1,00
20/03/2020	Sexta	06:45-17:00	10,25	2,25	0,00	1,00
21/03/2020	Sábado	-	0,00	0,00	0,00	0,00
22/03/2020	Domingo	-	0,00	0,00	0,00	0,00
23/03/2020	Segunda	06:45-17:00	10,25	2,25	0,00	1,00
24/03/2020	Terça	06:45-17:00	10,25	2,25	0,00	1,00
25/03/2020	Quarta	06:45-17:00	10,25	2,25	0,00	1,00
26/03/2020	Quinta	06:45-17:00	10,25	2,25	0,00	1,00
27/03/2020	Sexta	06:45-17:00	10,25	2,25	0,00	1,00
28/03/2020	Sábado	-	0,00	0,00	0,00	0,00
29/03/2020	Domingo	-	0,00	0,00	0,00	0,00

OCORRÊNCIAS DO CARTÃO DE PONTO DIÁRIO

Data	Dia	Frequência	Hs Trabalhadas	Hs Ext Diárias	Hs Ext Semanais	Hs Intraornada
30/03/2020	Segunda	06:45-17:00	10,25	2,25	0,00	1,00
31/03/2020	Terça	06:45-17:00	10,25	2,25	0,00	1,00
01/04/2020	Quarta	06:45-17:00	10,25	2,25	0,00	1,00
02/04/2020	Quinta	06:45-17:00	10,25	2,25	0,00	1,00
03/04/2020	Sexta	06:45-17:00	10,25	2,25	0,00	1,00
04/04/2020	Sábado	-	0,00	0,00	0,00	0,00
05/04/2020	Domingo	-	0,00	0,00	0,00	0,00
06/04/2020	Segunda	06:45-17:00	10,25	2,25	0,00	1,00
07/04/2020	Terça	06:45-17:00	10,25	2,25	0,00	1,00
08/04/2020	Quarta	06:45-17:00	10,25	2,25	0,00	1,00
09/04/2020	Quinta	06:45-17:00	10,25	2,25	0,00	1,00
10/04/2020	Feriado	-	0,00	0,00	0,00	0,00
11/04/2020	Sábado	-	0,00	0,00	0,00	0,00
12/04/2020	Domingo	-	0,00	0,00	0,00	0,00
13/04/2020	Segunda	06:45-17:00	10,25	2,25	0,00	1,00
14/04/2020	Terça	06:45-17:00	10,25	2,25	0,00	1,00
15/04/2020	Quarta	06:45-17:00	10,25	2,25	0,00	1,00
16/04/2020	Quinta	06:45-17:00	10,25	2,25	0,00	1,00
17/04/2020	Sexta	06:45-17:00	10,25	2,25	0,00	1,00
18/04/2020	Sábado	-	0,00	0,00	0,00	0,00
19/04/2020	Domingo	-	0,00	0,00	0,00	0,00
20/04/2020	Segunda	06:45-17:00	10,25	2,25	0,00	1,00
21/04/2020	Feriado	-	0,00	0,00	0,00	0,00
22/04/2020	Quarta	06:45-17:00	10,25	2,25	0,00	1,00
23/04/2020	Feriado	-	0,00	0,00	0,00	0,00
24/04/2020	Sexta	06:45-17:00	10,25	2,25	0,00	1,00
25/04/2020	Sábado	-	0,00	0,00	0,00	0,00
26/04/2020	Domingo	-	0,00	0,00	0,00	0,00
27/04/2020	Segunda	06:45-17:00	10,25	2,25	0,00	1,00
28/04/2020	Terça	06:45-17:00	10,25	2,25	0,00	1,00
29/04/2020	Quarta	06:45-17:00	10,25	2,25	0,00	1,00
30/04/2020	Quinta	06:45-17:00	10,25	2,25	0,00	1,00
01/05/2020	Feriado	-	0,00	0,00	0,00	0,00
02/05/2020	Sábado	-	0,00	0,00	0,00	0,00
03/05/2020	Domingo	-	0,00	0,00	0,00	0,00

OCORRÊNCIAS DO CARTÃO DE PONTO DIÁRIO

Data	Dia	Frequência	Hs Trabalhadas	Hs Ext Diárias	Hs Ext Semanais	Hs Intrajornada
04/05/2020	Segunda	06:45-17:00	10,25	2,25	0,00	1,00
05/05/2020	Terça	06:45-17:00	10,25	2,25	0,00	1,00
06/05/2020	Quarta	06:45-17:00	10,25	2,25	0,00	1,00
07/05/2020	Quinta	06:45-17:00	10,25	2,25	0,00	1,00
08/05/2020	Sexta	06:45-17:00	10,25	2,25	0,00	1,00
09/05/2020	Sábado	-	0,00	0,00	0,00	0,00
10/05/2020	Domingo	-	0,00	0,00	0,00	0,00
11/05/2020	Segunda	06:45-17:00	10,25	2,25	0,00	1,00
12/05/2020	Terça	06:45-17:00	10,25	2,25	0,00	1,00
13/05/2020	Quarta	06:45-17:00	10,25	2,25	0,00	1,00
14/05/2020	Quinta	06:45-17:00	10,25	2,25	0,00	1,00
15/05/2020	Sexta	06:45-17:00	10,25	2,25	0,00	1,00
16/05/2020	Sábado	-	0,00	0,00	0,00	0,00
17/05/2020	Domingo	-	0,00	0,00	0,00	0,00
18/05/2020	Segunda	06:45-17:00	10,25	2,25	0,00	1,00
19/05/2020	Terça	06:45-17:00	10,25	2,25	0,00	1,00
20/05/2020	Quarta	06:45-17:00	10,25	2,25	0,00	1,00
21/05/2020	Quinta	06:45-17:00	10,25	2,25	0,00	1,00
22/05/2020	Sexta	06:45-17:00	10,25	2,25	0,00	1,00
23/05/2020	Sábado	-	0,00	0,00	0,00	0,00
24/05/2020	Domingo	-	0,00	0,00	0,00	0,00
25/05/2020	Segunda	06:45-17:00	10,25	2,25	0,00	1,00
26/05/2020	Terça	06:45-17:00	10,25	2,25	0,00	1,00
27/05/2020	Quarta	06:45-17:00	10,25	2,25	0,00	1,00
28/05/2020	Quinta	06:45-17:00	10,25	2,25	0,00	1,00
29/05/2020	Sexta	06:45-17:00	10,25	2,25	0,00	1,00
30/05/2020	Sábado	-	0,00	0,00	0,00	0,00
31/05/2020	Domingo	-	0,00	0,00	0,00	0,00
01/06/2020	Segunda	06:45-17:00	10,25	2,25	0,00	1,00
02/06/2020	Terça	06:45-17:00	10,25	2,25	0,00	1,00
03/06/2020	Quarta	06:45-17:00	10,25	2,25	0,00	1,00
04/06/2020	Quinta	06:45-17:00	10,25	2,25	0,00	1,00
05/06/2020	Sexta	06:45-17:00	10,25	2,25	0,00	1,00
06/06/2020	Sábado	-	0,00	0,00	0,00	0,00
07/06/2020	Domingo	-	0,00	0,00	0,00	0,00

OCORRÊNCIAS DO CARTÃO DE PONTO DIÁRIO

Data	Dia	Frequência	Hs Trabalhadas	Hs Ext Diárias	Hs Ext Semanais	Hs Intraornada
08/06/2020	Segunda	06:45-17:00	10,25	2,25	0,00	1,00
09/06/2020	Terça	06:45-17:00	10,25	2,25	0,00	1,00
10/06/2020	Quarta	06:45-17:00	10,25	2,25	0,00	1,00
11/06/2020	Feriado	-	0,00	0,00	0,00	0,00
12/06/2020	Sexta	06:45-17:00	10,25	2,25	0,00	1,00
13/06/2020	Sábado	-	0,00	0,00	0,00	0,00
14/06/2020	Domingo	-	0,00	0,00	0,00	0,00
15/06/2020	Segunda	06:45-17:00	10,25	2,25	0,00	1,00
16/06/2020	Terça	06:45-17:00	10,25	2,25	0,00	1,00
17/06/2020	Quarta	06:45-17:00	10,25	2,25	0,00	1,00
18/06/2020	Quinta	06:45-17:00	10,25	2,25	0,00	1,00
19/06/2020	Sexta	06:45-17:00	10,25	2,25	0,00	1,00
20/06/2020	Sábado	-	0,00	0,00	0,00	0,00
21/06/2020	Domingo	-	0,00	0,00	0,00	0,00
22/06/2020	Segunda	06:45-17:00	10,25	2,25	0,00	1,00
23/06/2020	Terça	06:45-17:00	10,25	2,25	0,00	1,00
24/06/2020	Quarta	06:45-17:00	10,25	2,25	0,00	1,00
25/06/2020	Quinta	06:45-17:00	10,25	2,25	0,00	1,00
26/06/2020	Sexta	06:45-17:00	10,25	2,25	0,00	1,00
27/06/2020	Sábado	-	0,00	0,00	0,00	0,00
28/06/2020	Domingo	-	0,00	0,00	0,00	0,00
29/06/2020	Segunda	06:45-17:00	10,25	2,25	0,00	1,00
30/06/2020	Terça	06:45-17:00	10,25	2,25	0,00	1,00
01/07/2020	Quarta	06:45-17:00	10,25	2,25	0,00	1,00
02/07/2020	Quinta	06:45-17:00	10,25	2,25	0,00	1,00
03/07/2020	Sexta	06:45-17:00	10,25	2,25	0,00	1,00
04/07/2020	Sábado	-	0,00	0,00	0,00	0,00
05/07/2020	Domingo	-	0,00	0,00	0,00	0,00
06/07/2020	Segunda	06:45-17:00	10,25	2,25	0,00	1,00
07/07/2020	Terça	06:45-17:00	10,25	2,25	0,00	1,00
08/07/2020	Quarta	06:45-17:00	10,25	2,25	0,00	1,00
09/07/2020	Quinta	06:45-17:00	10,25	2,25	0,00	1,00
10/07/2020	Sexta	06:45-17:00	10,25	2,25	0,00	1,00
11/07/2020	Sábado	-	0,00	0,00	0,00	0,00
12/07/2020	Domingo	-	0,00	0,00	0,00	0,00

OCORRÊNCIAS DO CARTÃO DE PONTO DIÁRIO

Data	Dia	Frequência	Hs Trabalhadas	Hs Ext Diárias	Hs Ext Semanais	Hs Intraornada
13/07/2020	Segunda	06:45-17:00	10,25	2,25	0,00	1,00
14/07/2020	Terça	06:45-17:00	10,25	2,25	0,00	1,00
15/07/2020	Quarta	06:45-17:00	10,25	2,25	0,00	1,00
16/07/2020	Quinta	06:45-17:00	10,25	2,25	0,00	1,00
17/07/2020	Sexta	06:45-17:00	10,25	2,25	0,00	1,00
18/07/2020	Sábado	-	0,00	0,00	0,00	0,00
19/07/2020	Domingo	-	0,00	0,00	0,00	0,00
20/07/2020	Segunda	06:45-17:00	10,25	2,25	0,00	1,00
21/07/2020	Terça	06:45-17:00	10,25	2,25	0,00	1,00
22/07/2020	Quarta	06:45-17:00	10,25	2,25	0,00	1,00
23/07/2020	Quinta	06:45-17:00	10,25	2,25	0,00	1,00
24/07/2020	Sexta	06:45-17:00	10,25	2,25	0,00	1,00
25/07/2020	Sábado	-	0,00	0,00	0,00	0,00
26/07/2020	Domingo	-	0,00	0,00	0,00	0,00
27/07/2020	Segunda	06:45-17:00	10,25	2,25	0,00	1,00
28/07/2020	Terça	06:45-17:00	10,25	2,25	0,00	1,00
29/07/2020	Quarta	06:45-17:00	10,25	2,25	0,00	1,00
30/07/2020	Quinta	06:45-17:00	10,25	2,25	0,00	1,00
31/07/2020	Sexta	06:45-17:00	10,25	2,25	0,00	1,00
01/08/2020	Sábado	-	0,00	0,00	0,00	0,00
02/08/2020	Domingo	-	0,00	0,00	0,00	0,00
03/08/2020	Segunda	06:45-17:00	10,25	2,25	0,00	1,00
04/08/2020	Terça	06:45-17:00	10,25	2,25	0,00	1,00
05/08/2020	Quarta	06:45-17:00	10,25	2,25	0,00	1,00
06/08/2020	Quinta	06:45-17:00	10,25	2,25	0,00	1,00
07/08/2020	Sexta	06:45-17:00	10,25	2,25	0,00	1,00
08/08/2020	Sábado	-	0,00	0,00	0,00	0,00
09/08/2020	Domingo	-	0,00	0,00	0,00	0,00
10/08/2020	Segunda	06:45-17:00	10,25	2,25	0,00	1,00
11/08/2020	Terça	06:45-17:00	10,25	2,25	0,00	1,00
12/08/2020	Quarta	06:45-17:00	10,25	2,25	0,00	1,00
13/08/2020	Quinta	06:45-17:00	10,25	2,25	0,00	1,00
14/08/2020	Sexta	06:45-17:00	10,25	2,25	0,00	1,00
15/08/2020	Sábado	-	0,00	0,00	0,00	0,00
16/08/2020	Domingo	-	0,00	0,00	0,00	0,00

OCORRÊNCIAS DO CARTÃO DE PONTO DIÁRIO

Data	Dia	Frequência	Hs Trabalhadas	Hs Ext Diárias	Hs Ext Semanais	Hs Intrajornada
17/08/2020	Segunda	06:45-17:00	10,25	2,25	0,00	1,00
18/08/2020	Terça	06:45-17:00	10,25	2,25	0,00	1,00
19/08/2020	Quarta	06:45-17:00	10,25	2,25	0,00	1,00
20/08/2020	Quinta	06:45-17:00	10,25	2,25	0,00	1,00
21/08/2020	Sexta	06:45-17:00	10,25	2,25	0,00	1,00
22/08/2020	Sábado	-	0,00	0,00	0,00	0,00
23/08/2020	Domingo	-	0,00	0,00	0,00	0,00
24/08/2020	Segunda	06:45-17:00	10,25	2,25	0,00	1,00
25/08/2020	Terça	06:45-17:00	10,25	2,25	0,00	1,00
26/08/2020	Quarta	06:45-17:00	10,25	2,25	0,00	1,00
27/08/2020	Quinta	06:45-17:00	10,25	2,25	0,00	1,00
28/08/2020	Sexta	06:45-17:00	10,25	2,25	0,00	1,00
29/08/2020	Sábado	-	0,00	0,00	0,00	0,00
30/08/2020	Domingo	-	0,00	0,00	0,00	0,00
31/08/2020	Segunda	06:45-17:00	10,25	2,25	0,00	1,00
01/09/2020	Terça	06:45-17:00	10,25	2,25	0,00	1,00
02/09/2020	Quarta	06:45-17:00	10,25	2,25	0,00	1,00
03/09/2020	Quinta	06:45-17:00	10,25	2,25	0,00	1,00
04/09/2020	Sexta	06:45-17:00	10,25	2,25	0,00	1,00
05/09/2020	Sábado	-	0,00	0,00	0,00	0,00
06/09/2020	Domingo	-	0,00	0,00	0,00	0,00
07/09/2020	Feriado	-	0,00	0,00	0,00	0,00
08/09/2020	Terça	06:45-17:00	10,25	2,25	0,00	1,00
09/09/2020	Quarta	06:45-17:00	10,25	2,25	0,00	1,00
10/09/2020	Quinta	06:45-17:00	10,25	2,25	0,00	1,00
11/09/2020	Sexta	06:45-17:00	10,25	2,25	0,00	1,00
12/09/2020	Sábado	-	0,00	0,00	0,00	0,00
13/09/2020	Domingo	-	0,00	0,00	0,00	0,00
14/09/2020	Segunda	06:45-17:00	10,25	2,25	0,00	1,00
15/09/2020	Terça	06:45-17:00	10,25	2,25	0,00	1,00
16/09/2020	Quarta	06:45-17:00	10,25	2,25	0,00	1,00
17/09/2020	Quinta	06:45-17:00	10,25	2,25	0,00	1,00
18/09/2020	Sexta	06:45-17:00	10,25	2,25	0,00	1,00
19/09/2020	Sábado	-	0,00	0,00	0,00	0,00
20/09/2020	Domingo	-	0,00	0,00	0,00	0,00

OCORRÊNCIAS DO CARTÃO DE PONTO DIÁRIO

Data	Dia	Frequência	Hs Trabalhadas	Hs Ext Diárias	Hs Ext Semanais	Hs Intraornada
21/09/2020	Segunda	06:45-17:00	10,25	2,25	0,00	1,00
22/09/2020	Terça	06:45-17:00	10,25	2,25	0,00	1,00
23/09/2020	Quarta	06:45-17:00	10,25	2,25	0,00	1,00
24/09/2020	Quinta	06:45-17:00	10,25	2,25	0,00	1,00
25/09/2020	Sexta	06:45-17:00	10,25	2,25	0,00	1,00
26/09/2020	Sábado	-	0,00	0,00	0,00	0,00
27/09/2020	Domingo	-	0,00	0,00	0,00	0,00
28/09/2020	Segunda	06:45-17:00	10,25	2,25	0,00	1,00
29/09/2020	Feriado	-	0,00	0,00	0,00	0,00
30/09/2020	Quarta	06:45-17:00	10,25	2,25	0,00	1,00
01/10/2020	Quinta	06:45-17:00	10,25	2,25	0,00	1,00
02/10/2020	Sexta	06:45-17:00	10,25	2,25	0,00	1,00
03/10/2020	Sábado	-	0,00	0,00	0,00	0,00
04/10/2020	Domingo	-	0,00	0,00	0,00	0,00
05/10/2020	Segunda	06:45-17:00	10,25	2,25	0,00	1,00
06/10/2020	Terça	06:45-17:00	10,25	2,25	0,00	1,00
07/10/2020	Quarta	06:45-17:00	10,25	2,25	0,00	1,00
08/10/2020	Quinta	06:45-17:00	10,25	2,25	0,00	1,00
09/10/2020	Sexta	06:45-17:00	10,25	2,25	0,00	1,00
10/10/2020	Sábado	-	0,00	0,00	0,00	0,00
11/10/2020	Domingo	-	0,00	0,00	0,00	0,00
12/10/2020	Feriado	-	0,00	0,00	0,00	0,00
13/10/2020	Terça	06:45-17:00	10,25	2,25	0,00	1,00
14/10/2020	Quarta	06:45-17:00	10,25	2,25	0,00	1,00
15/10/2020	Quinta	06:45-17:00	10,25	2,25	0,00	1,00
16/10/2020	Sexta	06:45-17:00	10,25	2,25	0,00	1,00
17/10/2020	Sábado	-	0,00	0,00	0,00	0,00
18/10/2020	Domingo	-	0,00	0,00	0,00	0,00
19/10/2020	Segunda	06:45-17:00	10,25	2,25	0,00	1,00
20/10/2020	Terça	06:45-17:00	10,25	2,25	0,00	1,00
21/10/2020	Quarta	06:45-17:00	10,25	2,25	0,00	1,00
22/10/2020	Quinta	06:45-17:00	10,25	2,25	0,00	1,00
23/10/2020	Sexta	06:45-17:00	10,25	2,25	0,00	1,00
24/10/2020	Sábado	-	0,00	0,00	0,00	0,00
25/10/2020	Domingo	-	0,00	0,00	0,00	0,00

OCORRÊNCIAS DO CARTÃO DE PONTO DIÁRIO

Data	Dia	Frequência	Hs Trabalhadas	Hs Ext Diárias	Hs Ext Semanais	Hs Intraornada
26/10/2020	Segunda	06:45-17:00	10,25	2,25	0,00	1,00
27/10/2020	Terça	06:45-17:00	10,25	2,25	0,00	1,00
28/10/2020	Quarta	06:45-17:00	10,25	2,25	0,00	1,00
29/10/2020	Quinta	06:45-17:00	10,25	2,25	0,00	1,00
30/10/2020	Sexta	06:45-17:00	10,25	2,25	0,00	1,00
31/10/2020	Sábado	-	0,00	0,00	0,00	0,00
01/11/2020	Domingo	-	0,00	0,00	0,00	0,00
02/11/2020	Feriado	-	0,00	0,00	0,00	0,00
03/11/2020	Terça	06:45-17:00	10,25	2,25	0,00	1,00
04/11/2020	Quarta	06:45-17:00	10,25	2,25	0,00	1,00
05/11/2020	Quinta	06:45-17:00	10,25	2,25	0,00	1,00
06/11/2020	Sexta	06:45-17:00	10,25	2,25	0,00	1,00
07/11/2020	Sábado	-	0,00	0,00	0,00	0,00
08/11/2020	Domingo	-	0,00	0,00	0,00	0,00
09/11/2020	Segunda	06:45-17:00	10,25	2,25	0,00	1,00
10/11/2020	Terça	06:45-17:00	10,25	2,25	0,00	1,00
11/11/2020	Quarta	06:45-17:00	10,25	2,25	0,00	1,00
12/11/2020	Quinta	06:45-17:00	10,25	2,25	0,00	1,00
13/11/2020	Sexta	06:45-17:00	10,25	2,25	0,00	1,00
14/11/2020	Sábado	-	0,00	0,00	0,00	0,00
15/11/2020	Feriado	-	0,00	0,00	0,00	0,00
16/11/2020	Segunda	06:45-17:00	10,25	2,25	0,00	1,00
17/11/2020	Terça	06:45-17:00	10,25	2,25	0,00	1,00
18/11/2020	Quarta	06:45-17:00	10,25	2,25	0,00	1,00
19/11/2020	Quinta	06:45-17:00	10,25	2,25	0,00	1,00
20/11/2020	Feriado	-	0,00	0,00	0,00	0,00
21/11/2020	Sábado	-	0,00	0,00	0,00	0,00
22/11/2020	Domingo	-	0,00	0,00	0,00	0,00
23/11/2020	Segunda	06:45-17:00	10,25	2,25	0,00	1,00
24/11/2020	Terça	06:45-17:00	10,25	2,25	0,00	1,00
25/11/2020	Quarta	06:45-17:00	10,25	2,25	0,00	1,00
26/11/2020	Quinta	06:45-17:00	10,25	2,25	0,00	1,00
27/11/2020	Sexta	06:45-17:00	10,25	2,25	0,00	1,00
28/11/2020	Sábado	-	0,00	0,00	0,00	0,00
29/11/2020	Domingo	-	0,00	0,00	0,00	0,00

OCORRÊNCIAS DO CARTÃO DE PONTO DIÁRIO

Data	Dia	Frequência	Hs Trabalhadas	Hs Ext Diárias	Hs Ext Semanais	Hs Intrajornada
30/11/2020	Segunda	06:45-17:00	10,25	2,25	0,00	1,00
01/12/2020	Terça	06:45-17:00	10,25	2,25	0,00	1,00
02/12/2020	Quarta	06:45-17:00	10,25	2,25	0,00	1,00
03/12/2020	Quinta	06:45-17:00	10,25	2,25	0,00	1,00
04/12/2020	Sexta	06:45-17:00	10,25	2,25	0,00	1,00
05/12/2020	Sábado	-	0,00	0,00	0,00	0,00
06/12/2020	Domingo	-	0,00	0,00	0,00	0,00
07/12/2020	Segunda	06:45-17:00	10,25	2,25	0,00	1,00
08/12/2020	Terça	06:45-17:00	10,25	2,25	0,00	1,00
09/12/2020	Quarta	06:45-17:00	10,25	2,25	0,00	1,00
10/12/2020	Quinta	06:45-17:00	10,25	2,25	0,00	1,00
11/12/2020	Sexta	06:45-17:00	10,25	2,25	0,00	1,00
12/12/2020	Sábado	-	0,00	0,00	0,00	0,00
13/12/2020	Domingo	-	0,00	0,00	0,00	0,00
14/12/2020	Segunda	06:45-17:00	10,25	2,25	0,00	1,00
15/12/2020	Terça	06:45-17:00	10,25	2,25	0,00	1,00
16/12/2020	Quarta	06:45-17:00	10,25	2,25	0,00	1,00
17/12/2020	Quinta	06:45-17:00	10,25	2,25	0,00	1,00
18/12/2020	Sexta	06:45-17:00	10,25	2,25	0,00	1,00
19/12/2020	Sábado	-	0,00	0,00	0,00	0,00
20/12/2020	Domingo	-	0,00	0,00	0,00	0,00
21/12/2020	Segunda	06:45-17:00	10,25	2,25	0,00	1,00
22/12/2020	Terça	06:45-17:00	10,25	2,25	0,00	1,00
23/12/2020	Quarta	06:45-17:00	10,25	2,25	0,00	1,00
24/12/2020	Quinta	06:45-17:00	10,25	2,25	0,00	1,00
25/12/2020	Feriado	-	0,00	0,00	0,00	0,00
26/12/2020	Sábado	-	0,00	0,00	0,00	0,00
27/12/2020	Domingo	-	0,00	0,00	0,00	0,00
28/12/2020	Segunda	06:45-17:00	10,25	2,25	0,00	1,00
29/12/2020	Terça	06:45-17:00	10,25	2,25	0,00	1,00
30/12/2020	Quarta	06:45-17:00	10,25	2,25	0,00	1,00
31/12/2020	Quinta	06:45-17:00	10,25	2,25	0,00	1,00
01/01/2021	Feriado	-	0,00	0,00	0,00	0,00
02/01/2021	Sábado	07:00-17:00	10,00	2,00	0,00	1,00
03/01/2021	Domingo	-	0,00	0,00	0,00	0,00

OCORRÊNCIAS DO CARTÃO DE PONTO DIÁRIO

Data	Dia	Frequência	Hs Trabalhadas	Hs Ext Diárias	Hs Ext Semanais	Hs Intrajornada
04/01/2021	Segunda	17:00-07:00	14,00	6,00	0,00	1,00
05/01/2021	Terça	17:00-07:00	14,00	6,00	0,00	1,00
06/01/2021	Quarta	17:00-07:00	14,00	6,00	0,00	1,00
07/01/2021	Quinta	17:00-07:00	14,00	6,00	0,00	1,00
08/01/2021	Sexta	17:00-07:00	14,00	6,00	0,00	1,00
09/01/2021	Sábado	-	0,00	0,00	0,00	0,00
10/01/2021	Domingo	-	0,00	0,00	0,00	0,00
11/01/2021	Segunda	17:00-07:00	14,00	6,00	0,00	1,00
12/01/2021	Terça	17:00-07:00	14,00	6,00	0,00	1,00
13/01/2021	Quarta	17:00-07:00	14,00	6,00	0,00	1,00
14/01/2021	Quinta	17:00-07:00	14,00	6,00	0,00	1,00
15/01/2021	Sexta	17:00-07:00	14,00	6,00	0,00	1,00
16/01/2021	Sábado	-	0,00	0,00	0,00	0,00
17/01/2021	Domingo	17:00-07:00	14,00	14,00	0,00	1,00
18/01/2021	Segunda	17:00-07:00	14,00	6,00	0,00	1,00
19/01/2021	Terça	17:00-07:00	14,00	6,00	0,00	1,00
20/01/2021	Quarta	17:00-07:00	14,00	6,00	0,00	1,00
21/01/2021	Quinta	17:00-07:00	14,00	6,00	0,00	1,00
22/01/2021	Sexta	17:00-07:00	14,00	6,00	0,00	1,00
23/01/2021	Sábado	-	0,00	0,00	0,00	0,00
24/01/2021	Domingo	-	0,00	0,00	0,00	0,00
25/01/2021	Segunda	17:00-07:00	14,00	0,00	0,00	1,00
26/01/2021	Terça	17:00-07:00	14,00	0,00	0,00	1,00
27/01/2021	Quarta	17:00-07:00	14,00	0,00	0,00	1,00
28/01/2021	Quinta	17:00-07:00	14,00	0,00	0,00	1,00
29/01/2021	Sexta	17:00-07:00	14,00	0,00	0,00	1,00
30/01/2021	Sábado	07:01-17:00	9,98	0,00	0,00	1,00
31/01/2021	Domingo	17:00-07:00	14,00	0,00	49,98	1,00

Cartão de Ponto Mensal

OCORRÊNCIAS DO CARTÃO DE PONTO MENSAL

Mês/Ano	Hs Trabalhadas	Hs EXT	Hs Intrajornada	Dias Trabalhados
03/2017	235,75	51,75	23,00	23,00
04/2017	184,50	40,50	18,00	18,00
05/2017	225,50	49,50	22,00	22,00

OCORRÊNCIAS DO CARTÃO DE PONTO MENSAL

Mês/Ano	Hs Trabalhadas	Hs EXT	Hs Intraornada	Dias Trabalhados
06/2017	215,25	47,25	21,00	21,00
07/2017	215,25	47,25	21,00	21,00
08/2017	235,75	51,75	23,00	23,00
09/2017	194,75	42,75	19,00	19,00
10/2017	215,25	47,25	21,00	21,00
11/2017	194,75	42,75	19,00	19,00
12/2017	205,00	45,00	20,00	20,00
01/2018	225,50	49,50	22,00	22,00
02/2018	194,75	42,75	19,00	19,00
03/2018	215,25	47,25	21,00	21,00
04/2018	205,00	45,00	20,00	20,00
05/2018	215,25	47,25	21,00	21,00
06/2018	215,25	47,25	21,00	21,00
07/2018	225,50	49,50	22,00	22,00
08/2018	235,75	51,75	23,00	23,00
09/2018	194,75	42,75	19,00	19,00
10/2018	225,50	49,50	22,00	22,00
11/2018	194,75	42,75	19,00	19,00
12/2018	205,00	45,00	20,00	20,00
01/2019	205,00	45,00	20,00	20,00
02/2019	0,00	0,00	0,00	0,00
03/2019	205,00	45,00	20,00	20,00
04/2019	205,00	45,00	20,00	20,00
05/2019	225,50	49,50	22,00	22,00
06/2019	194,75	42,75	19,00	19,00
07/2019	235,75	51,75	23,00	23,00
08/2019	225,50	49,50	22,00	22,00
09/2019	215,25	47,25	21,00	21,00
10/2019	235,75	51,75	23,00	23,00
11/2019	194,75	42,75	19,00	19,00
12/2019	215,25	47,25	21,00	21,00
01/2020	215,25	47,25	21,00	21,00
02/2020	0,00	0,00	0,00	0,00
03/2020	225,50	49,50	22,00	22,00
04/2020	194,75	42,75	19,00	19,00

OCORRÊNCIAS DO CARTÃO DE PONTO MENSAL

Mês/Ano	Hs Trabalhadas	Hs EXT	Hs Intraornada	Dias Trabalhados
05/2020	205,00	45,00	20,00	20,00
06/2020	215,25	47,25	21,00	21,00
07/2020	235,75	51,75	23,00	23,00
08/2020	215,25	47,25	21,00	21,00
09/2020	205,00	45,00	20,00	20,00
10/2020	215,25	47,25	21,00	21,00
11/2020	194,75	42,75	19,00	19,00
12/2020	225,50	49,50	22,00	22,00
01/2021	327,98	155,98	24,00	24,00

Histórico Salarial

OCORRÊNCIAS DO HISTÓRICO SALARIAL

MÊS/ANO	SALÁRIO RECONHECIDO	ÚLTIMA REMUNERAÇÃO
03/2017	1.100,00	1.700,00
04/2017	1.100,00	1.700,00
05/2017	1.100,00	1.700,00
06/2017	1.100,00	1.700,00
07/2017	1.100,00	1.700,00
08/2017	1.100,00	1.700,00
09/2017	1.100,00	1.700,00
10/2017	1.100,00	1.700,00
11/2017	1.100,00	1.700,00
12/2017	1.100,00	1.700,00
01/2018	1.200,00	1.700,00
02/2018	1.200,00	1.700,00
03/2018	1.200,00	1.700,00
04/2018	1.200,00	1.700,00
05/2018	1.200,00	1.700,00
06/2018	1.200,00	1.700,00
07/2018	1.200,00	1.700,00
08/2018	1.200,00	1.700,00
09/2018	1.200,00	1.700,00
10/2018	1.200,00	1.700,00
11/2018	1.200,00	1.700,00
12/2018	1.200,00	1.700,00
01/2019	1.500,00	1.700,00

OCORRÊNCIAS DO HISTÓRICO SALARIAL		
MÊS/ANO	SALÁRIO RECONHECIDO	ÚLTIMA REMUNERAÇÃO
02/2019	1.500,00	1.700,00
03/2019	1.500,00	1.700,00
04/2019	1.500,00	1.700,00
05/2019	1.500,00	1.700,00
06/2019	1.500,00	1.700,00
07/2019	1.500,00	1.700,00
08/2019	1.500,00	1.700,00
09/2019	1.500,00	1.700,00
10/2019	1.500,00	1.700,00
11/2019	1.500,00	1.700,00
12/2019	1.500,00	1.700,00
01/2020	1.700,00	1.700,00
02/2020	1.700,00	1.700,00
03/2020	1.700,00	1.700,00
04/2020	1.700,00	1.700,00
05/2020	1.700,00	1.700,00
06/2020	1.700,00	1.700,00
07/2020	1.700,00	1.700,00
08/2020	1.700,00	1.700,00
09/2020	1.700,00	1.700,00
10/2020	1.700,00	1.700,00
11/2020	1.700,00	1.700,00
12/2020	1.700,00	1.700,00
01/2021	1.700,00	1.700,00

Demonstrativo de Verbas

Nome: **AVISO PRÉVIO**

Período: **01/03/2017 a 31/01/2021**

Incidência **FGTS**

Comentário -

(((MAIOR REMUNERAÇÃO) / 30,0000) X 1,00000000) X APURADA)										
Período Mensal	Base	Divisor	Multiplicador	Quantidade	Dobra	Devido	Pago	Diferença	Índice Correção	Valor Corrigido
31 a 31/01/2021	1.700,00	30,0000	1,00000000	39,0000	Não	2.210,00	0,00	2.210,00	1,012525252	2.237,68
									Total	2.237,68

Nome: **MULTA DO ARTIGO 467 DA CLT SOBRE AVISO PRÉVIO**Período: **01/03/2017 a 31/01/2021**Incidência **Não há.**

Comentário -

(((AVISO PRÉVIO) / 1,0000) X 0,50000000) X 1,0000										
Período Mensal	Base	Divisor	Multiplicador	Quantidade	Dobra	Devido	Pago	Diferença	Índice Correção	Valor Corrigido
01 a 31/01/2021	2.210,00	1,0000	0,50000000	1,0000	Não	1.105,00	0,00	1.105,00	1,012525252	1.118,84
									Total	1.118,84

Nome: **HORAS EXTRAS 50%**Período: **01/03/2017 a 31/01/2021**Incidência **FGTS / Contribuição Social / IRPF**

Comentário -

(((SALÁRIO RECONHECIDO) / CARGA HORÁRIA) X 1,50000000) X IMPORTADA DO CARTÃO DE PONTO										
Período Mensal	Base	Divisor	Multiplicador	Quantidade	Dobra	Devido	Pago	Diferença	Índice Correção	Valor Corrigido
01 a 31/03/2017	1.100,00	220,0000	1,50000000	51,7500	Não	388,12	0,00	388,12	1,175441986	456,21
01 a 30/04/2017	1.100,00	220,0000	1,50000000	40,5000	Não	303,75	0,00	303,75	1,172978731	356,29
01 a 31/05/2017	1.100,00	220,0000	1,50000000	49,5000	Não	371,25	0,00	371,25	1,170170322	434,43
01 a 30/06/2017	1.100,00	220,0000	1,50000000	47,2500	Não	354,38	0,00	354,38	1,168301040	414,02
01 a 31/07/2017	1.100,00	220,0000	1,50000000	47,2500	Não	354,38	0,00	354,38	1,170407774	414,77
01 a 31/08/2017	1.100,00	220,0000	1,50000000	51,7500	Não	388,12	0,00	388,12	1,166325635	452,67
01 a 30/09/2017	1.100,00	220,0000	1,50000000	42,7500	Não	320,62	0,00	320,62	1,165044086	373,54
01 a 31/10/2017	1.100,00	220,0000	1,50000000	47,2500	Não	354,38	0,00	354,38	1,161096358	411,47
01 a 30/11/2017	1.100,00	220,0000	1,50000000	42,7500	Não	320,62	0,00	320,62	1,157392702	371,08
01 a 31/12/2017	1.100,00	220,0000	1,50000000	45,0000	Não	337,50	0,00	337,50	1,153355956	389,26
01 a 31/01/2018	1.200,00	220,0000	1,50000000	49,5000	Não	405,00	0,00	405,00	1,148875342	465,29
01 a 28/02/2018	1.200,00	220,0000	1,50000000	42,7500	Não	349,77	0,00	349,77	1,144526143	400,32
01 a 31/03/2018	1.200,00	220,0000	1,50000000	47,2500	Não	386,59	0,00	386,59	1,143382760	442,02
01 a 30/04/2018	1.200,00	220,0000	1,50000000	45,0000	Não	368,18	0,00	368,18	1,140986688	420,09
01 a 31/05/2018	1.200,00	220,0000	1,50000000	47,2500	Não	386,59	0,00	386,59	1,139391540	440,48
01 a 30/06/2018	1.200,00	220,0000	1,50000000	47,2500	Não	386,59	0,00	386,59	1,126883137	435,64
01 a 31/07/2018	1.200,00	220,0000	1,50000000	49,5000	Não	405,00	0,00	405,00	1,119716949	453,49
01 a 31/08/2018	1.200,00	220,0000	1,50000000	51,7500	Não	423,41	0,00	423,41	1,118263206	473,48
01 a 30/09/2018	1.200,00	220,0000	1,50000000	42,7500	Não	349,77	0,00	349,77	1,117257674	390,78
01 a 31/10/2018	1.200,00	220,0000	1,50000000	49,5000	Não	405,00	0,00	405,00	1,110814948	449,88
01 a 30/11/2018	1.200,00	220,0000	1,50000000	42,7500	Não	349,77	0,00	349,77	1,108708402	387,79
01 a 31/12/2018	1.200,00	220,0000	1,50000000	45,0000	Não	368,18	0,00	368,18	1,110485178	408,86
01 a 31/01/2019	1.500,00	220,0000	1,50000000	45,0000	Não	460,23	0,00	460,23	1,107163687	509,55
01 a 28/02/2019	1.500,00	220,0000	1,50000000	0,0000	Não	0,00	0,00	0,00	1,103412086	0,00

(((SALÁRIO RECONHECIDO) / CARGA HORÁRIA) X 1,50000000) X IMPORTADA DO CARTÃO DE PONTO)										
Período Mensal	Base	Divisor	Multiplicador	Quantidade	Dobra	Devido	Pago	Diferença	Índice Correção	Valor Corrigido
01 a 31/03/2019	1.500,00	220,0000	1,50000000	45,0000	Não	460,23	0,00	460,23	1,097485663	505,10
01 a 30/04/2019	1.500,00	220,0000	1,50000000	45,0000	Não	460,23	0,00	460,23	1,089640254	501,49
01 a 31/05/2019	1.500,00	220,0000	1,50000000	49,5000	Não	506,25	0,00	506,25	1,085839814	549,71
01 a 30/06/2019	1.500,00	220,0000	1,50000000	42,7500	Não	437,22	0,00	437,22	1,085188701	474,47
01 a 31/07/2019	1.500,00	220,0000	1,50000000	51,7500	Não	529,26	0,00	529,26	1,084212909	573,83
01 a 31/08/2019	1.500,00	220,0000	1,50000000	49,5000	Não	506,25	0,00	506,25	1,083346232	548,44
01 a 30/09/2019	1.500,00	220,0000	1,50000000	47,2500	Não	483,24	0,00	483,24	1,082372097	523,05
01 a 31/10/2019	1.500,00	220,0000	1,50000000	51,7500	Não	529,26	0,00	529,26	1,081398839	572,34
01 a 30/11/2019	1.500,00	220,0000	1,50000000	42,7500	Não	437,22	0,00	437,22	1,079886997	472,15
01 a 31/12/2019	1.500,00	220,0000	1,50000000	47,2500	Não	483,24	0,00	483,24	1,068666004	516,42
01 a 31/01/2020	1.700,00	220,0000	1,50000000	47,2500	Não	547,67	0,00	547,67	1,061131967	581,15
01 a 29/02/2020	1.700,00	220,0000	1,50000000	0,0000	Não	0,00	0,00	0,00	1,058802601	0,00
01 a 31/03/2020	1.700,00	220,0000	1,50000000	49,5000	Não	573,75	0,00	573,75	1,058590883	607,37
01 a 30/04/2020	1.700,00	220,0000	1,50000000	42,7500	Não	495,51	0,00	495,51	1,058696752	524,59
01 a 31/05/2020	1.700,00	220,0000	1,50000000	45,0000	Não	521,59	0,00	521,59	1,064980135	555,48
01 a 30/06/2020	1.700,00	220,0000	1,50000000	47,2500	Não	547,67	0,00	547,67	1,064767182	583,14
01 a 31/07/2020	1.700,00	220,0000	1,50000000	51,7500	Não	599,83	0,00	599,83	1,061582435	636,77
01 a 31/08/2020	1.700,00	220,0000	1,50000000	47,2500	Não	547,67	0,00	547,67	1,059146398	580,06
01 a 30/09/2020	1.700,00	220,0000	1,50000000	45,0000	Não	521,59	0,00	521,59	1,054401591	549,97
01 a 31/10/2020	1.700,00	220,0000	1,50000000	47,2500	Não	547,67	0,00	547,67	1,044582515	572,09
01 a 30/11/2020	1.700,00	220,0000	1,50000000	42,7500	Não	495,51	0,00	495,51	1,036189381	513,44
01 a 31/12/2020	1.700,00	220,0000	1,50000000	49,5000	Não	573,75	0,00	573,75	1,025320979	588,28
01 a 31/01/2021	1.700,00	220,0000	1,50000000	155,9800	Não	1.807,95	0,00	1.807,95	1,012525252	1.830,60
									Total	23.111,35

Nome: **AVISO PRÉVIO SOBRE HORAS EXTRAS 50%**

Período: **01/03/2017 a 31/01/2021**

Incidência **Não há.**

Comentário -

(((HORAS EXTRAS 50%) / 30,0000) X 1,00000000) X APURADA)										
Período Mensal	Base	Divisor	Multiplicador	Quantidade	Dobra	Devido	Pago	Diferença	Índice Correção	Valor Corrigido
31 a 31/01/2021	602,71	30,0000	1,00000000	39,0000	Não	783,52	0,00	783,52	1,012525252	793,33
									Total	793,33

Nome: **FÉRIAS + 1/3 SOBRE HORAS EXTRAS 50%**Período: **01/03/2017 a 31/01/2021**Incidência **Contribuição Social / IRPF**

Comentário -

(((HORAS EXTRAS 50%) / 12,0000) X 1,33333333) X AVOS)										
Período Mensal	Base	Divisor	Multiplicador	Quantidade	Dobra	Devido	Pago	Diferença	Índice Correção	Valor Corrigido
30/01 a 28/02/2019	475,57	12,0000	1,33333333	12,0000	Não	634,09	0,00	634,09	1,107163687	702,04
31/01 a 29/02/2020	495,51	12,0000	1,33333333	12,0000	Não	660,68	0,00	660,68	1,061131967	701,07
31 a 31/01/2021	502,03	12,0000	1,33333333	12,0000	Não	669,37	0,00	669,37	1,012525252	677,75
31 a 31/01/2021	657,50	12,0000	1,33333333	12,0000	Não	876,67	0,00	876,67	1,012525252	887,65
									Total	2.968,51

Nome: **REPOUSO SEMANAL REMUNERADO E FERIADO SOBRE HORAS EXTRAS 50%**Período: **01/03/2017 a 31/01/2021**Incidência **Contribuição Social / IRPF**

Comentário -

(((HORAS EXTRAS 50%) / DIAS ÚTEIS) X 1,00000000) X REPOUSOS E FERIADOS/PONTOS FACULTATIVOS)										
Período Mensal	Base	Divisor	Multiplicador	Quantidade	Dobra	Devido	Pago	Diferença	Índice Correção	Valor Corrigido
01 a 31/03/2017	388,12	27,0000	1,00000000	4,0000	Não	57,50	0,00	57,50	1,175441986	67,59
01 a 30/04/2017	303,75	23,0000	1,00000000	7,0000	Não	92,45	0,00	92,45	1,172978731	108,44
01 a 31/05/2017	371,25	26,0000	1,00000000	5,0000	Não	71,39	0,00	71,39	1,170170322	83,54
01 a 30/06/2017	354,38	25,0000	1,00000000	5,0000	Não	70,88	0,00	70,88	1,168301040	82,81
01 a 31/07/2017	354,38	26,0000	1,00000000	5,0000	Não	68,15	0,00	68,15	1,170407774	79,76
01 a 31/08/2017	388,12	27,0000	1,00000000	4,0000	Não	57,50	0,00	57,50	1,166325635	67,06
01 a 30/09/2017	320,62	24,0000	1,00000000	6,0000	Não	80,16	0,00	80,16	1,165044086	93,39
01 a 31/10/2017	354,38	25,0000	1,00000000	6,0000	Não	85,05	0,00	85,05	1,161096358	98,75
01 a 30/11/2017	320,62	23,0000	1,00000000	7,0000	Não	97,58	0,00	97,58	1,157392702	112,94
01 a 31/12/2017	337,50	25,0000	1,00000000	6,0000	Não	81,00	0,00	81,00	1,153355956	93,42
01 a 31/01/2018	405,00	26,0000	1,00000000	5,0000	Não	77,88	0,00	77,88	1,148875342	89,47
01 a 28/02/2018	349,77	23,0000	1,00000000	5,0000	Não	76,04	0,00	76,04	1,144526143	87,03
01 a 31/03/2018	386,59	26,0000	1,00000000	5,0000	Não	74,34	0,00	74,34	1,143382760	85,00
01 a 30/04/2018	368,18	23,0000	1,00000000	7,0000	Não	112,05	0,00	112,05	1,140986688	127,85
01 a 31/05/2018	386,59	25,0000	1,00000000	6,0000	Não	92,78	0,00	92,78	1,139391540	105,71
01 a 30/06/2018	386,59	26,0000	1,00000000	4,0000	Não	59,48	0,00	59,48	1,126883137	67,03
01 a 31/07/2018	405,00	26,0000	1,00000000	5,0000	Não	77,88	0,00	77,88	1,119716949	87,20
01 a 31/08/2018	423,41	27,0000	1,00000000	4,0000	Não	62,73	0,00	62,73	1,118263206	70,15
01 a 30/09/2018	349,77	23,0000	1,00000000	7,0000	Não	106,45	0,00	106,45	1,117257674	118,93
01 a 31/10/2018	405,00	26,0000	1,00000000	5,0000	Não	77,88	0,00	77,88	1,110814948	86,51
01 a 30/11/2018	349,77	23,0000	1,00000000	7,0000	Não	106,45	0,00	106,45	1,108708402	118,02

(((HORAS EXTRAS 50%) / DIAS ÚTEIS) X 1,0000000) X REPOUSOS E FERIADOS/PONTOS FACULTATIVOS)										
Período Mensal	Base	Divisor	Multiplicador	Quantidade	Dobra	Devido	Pago	Diferença	Índice Correção	Valor Corrigido
01 a 31/12/2018	368,18	25,0000	1,00000000	6,0000	Não	88,36	0,00	88,36	1,110485178	98,12
01 a 31/01/2019	460,23	26,0000	1,00000000	5,0000	Não	88,51	0,00	88,51	1,107163687	98,00
01 a 28/02/2019	0,00	24,0000	1,00000000	4,0000	Não	0,00	0,00	0,00	1,103412086	0,00
01 a 31/03/2019	460,23	25,0000	1,00000000	6,0000	Não	110,46	0,00	110,46	1,097485663	121,23
01 a 30/04/2019	460,23	24,0000	1,00000000	6,0000	Não	115,06	0,00	115,06	1,089640254	125,37
01 a 31/05/2019	506,25	26,0000	1,00000000	5,0000	Não	97,36	0,00	97,36	1,085839814	105,72
01 a 30/06/2019	437,22	24,0000	1,00000000	6,0000	Não	109,30	0,00	109,30	1,085188701	118,61
01 a 31/07/2019	529,26	27,0000	1,00000000	4,0000	Não	78,41	0,00	78,41	1,084212909	85,01
01 a 31/08/2019	506,25	27,0000	1,00000000	4,0000	Não	75,00	0,00	75,00	1,083346232	81,25
01 a 30/09/2019	483,24	24,0000	1,00000000	6,0000	Não	120,81	0,00	120,81	1,082372097	130,76
01 a 31/10/2019	529,26	26,0000	1,00000000	5,0000	Não	101,78	0,00	101,78	1,081398839	110,06
01 a 30/11/2019	437,22	23,0000	1,00000000	7,0000	Não	133,07	0,00	133,07	1,079886997	143,70
01 a 31/12/2019	483,24	25,0000	1,00000000	6,0000	Não	115,98	0,00	115,98	1,068666004	123,94
01 a 31/01/2020	547,67	26,0000	1,00000000	5,0000	Não	105,32	0,00	105,32	1,061131967	111,76
01 a 29/02/2020	0,00	24,0000	1,00000000	5,0000	Não	0,00	0,00	0,00	1,058802601	0,00
01 a 31/03/2020	573,75	26,0000	1,00000000	5,0000	Não	110,34	0,00	110,34	1,058590883	116,80
01 a 30/04/2020	495,51	23,0000	1,00000000	7,0000	Não	150,81	0,00	150,81	1,058696752	159,66
01 a 31/05/2020	521,59	25,0000	1,00000000	6,0000	Não	125,18	0,00	125,18	1,064980135	133,31
01 a 30/06/2020	547,67	25,0000	1,00000000	5,0000	Não	109,53	0,00	109,53	1,064767182	116,62
01 a 31/07/2020	599,83	27,0000	1,00000000	4,0000	Não	88,86	0,00	88,86	1,061582435	94,33
01 a 31/08/2020	547,67	26,0000	1,00000000	5,0000	Não	105,32	0,00	105,32	1,059146398	111,55
01 a 30/09/2020	521,59	24,0000	1,00000000	6,0000	Não	130,40	0,00	130,40	1,054401591	137,49
01 a 31/10/2020	547,67	26,0000	1,00000000	5,0000	Não	105,32	0,00	105,32	1,044582515	110,02
01 a 30/11/2020	495,51	23,0000	1,00000000	7,0000	Não	150,81	0,00	150,81	1,036189381	156,27
01 a 31/12/2020	573,75	26,0000	1,00000000	5,0000	Não	110,34	0,00	110,34	1,025320979	113,13
01 a 31/01/2021	1.807,95	25,0000	1,00000000	6,0000	Não	433,91	0,00	433,91	1,012525252	439,34
									Total	5.072,65

Nome: **13º SALÁRIO SOBRE HORAS EXTRAS 50%**Período: **01/03/2017 a 31/01/2021**Incidência **Contribuição Social / IRPF**

Comentário -

(((HORAS EXTRAS 50%) / 12,0000) X 1,0000000) X AVOS)										
Período Mensal	Base	Divisor	Multiplicador	Quantidade	Dobra	Devido	Pago	Diferença	Índice Correção	Valor Corrigido
20 a 20/12/2017	349,31	12,0000	1,00000000	10,0000	Não	291,09	0,00	291,09	1,153355956	335,73
20 a 20/12/2018	381,99	12,0000	1,00000000	12,0000	Não	381,99	0,00	381,99	1,110485178	424,19

(((HORAS EXTRAS 50%) / 12,0000) X 1,00000000) X AVOS)										
Período Mensal	Base	Divisor	Multiplicador	Quantidade	Dobra	Devido	Pago	Diferença	Índice Correção	Valor Corrigido
20 a 20/12/2019	441,05	12,0000	1,00000000	12,0000	Não	441,05	0,00	441,05	1,068666004	471,34
20 a 20/12/2020	497,68	12,0000	1,00000000	12,0000	Não	497,68	0,00	497,68	1,025320979	510,28
31 a 31/01/2021	1.807,95	12,0000	1,00000000	2,0000	Não	301,32	0,00	301,32	1,012525252	305,09
									Total	2.046,63

Nome: **INTERVALO INTRAJORNADA**Período: **01/03/2017 a 31/01/2021**Incidência **FGTS / Contribuição Social / IRPF**

Comentário -

(((SALÁRIO RECONHECIDO) / CARGA HORÁRIA) X 1,50000000) X IMPORTADA DO CARTÃO DE PONTO)										
Período Mensal	Base	Divisor	Multiplicador	Quantidade	Dobra	Devido	Pago	Diferença	Índice Correção	Valor Corrigido
01 a 31/03/2017	1.100,00	220,0000	1,50000000	23,0000	Não	172,50	0,00	172,50	1,175441986	202,76
01 a 30/04/2017	1.100,00	220,0000	1,50000000	18,0000	Não	135,00	0,00	135,00	1,172978731	158,35
01 a 31/05/2017	1.100,00	220,0000	1,50000000	22,0000	Não	165,00	0,00	165,00	1,170170322	193,08
01 a 30/06/2017	1.100,00	220,0000	1,50000000	21,0000	Não	157,50	0,00	157,50	1,168301040	184,01
01 a 31/07/2017	1.100,00	220,0000	1,50000000	21,0000	Não	157,50	0,00	157,50	1,170407774	184,34
01 a 31/08/2017	1.100,00	220,0000	1,50000000	23,0000	Não	172,50	0,00	172,50	1,166325635	201,19
01 a 30/09/2017	1.100,00	220,0000	1,50000000	19,0000	Não	142,50	0,00	142,50	1,165044086	166,02
01 a 31/10/2017	1.100,00	220,0000	1,50000000	21,0000	Não	157,50	0,00	157,50	1,161096358	182,87
01 a 30/11/2017	1.100,00	220,0000	1,50000000	19,0000	Não	142,50	0,00	142,50	1,157392702	164,93
01 a 31/12/2017	1.100,00	220,0000	1,50000000	20,0000	Não	150,00	0,00	150,00	1,153355956	173,00
01 a 31/01/2018	1.200,00	220,0000	1,50000000	22,0000	Não	180,00	0,00	180,00	1,148875342	206,80
01 a 28/02/2018	1.200,00	220,0000	1,50000000	19,0000	Não	155,45	0,00	155,45	1,144526143	177,92
01 a 31/03/2018	1.200,00	220,0000	1,50000000	21,0000	Não	171,82	0,00	171,82	1,143382760	196,46
01 a 30/04/2018	1.200,00	220,0000	1,50000000	20,0000	Não	163,64	0,00	163,64	1,140986688	186,71
01 a 31/05/2018	1.200,00	220,0000	1,50000000	21,0000	Não	171,82	0,00	171,82	1,139391540	195,77
01 a 30/06/2018	1.200,00	220,0000	1,50000000	21,0000	Não	171,82	0,00	171,82	1,126883137	193,62
01 a 31/07/2018	1.200,00	220,0000	1,50000000	22,0000	Não	180,00	0,00	180,00	1,119716949	201,55
01 a 31/08/2018	1.200,00	220,0000	1,50000000	23,0000	Não	188,18	0,00	188,18	1,118263206	210,43
01 a 30/09/2018	1.200,00	220,0000	1,50000000	19,0000	Não	155,45	0,00	155,45	1,117257674	173,68
01 a 31/10/2018	1.200,00	220,0000	1,50000000	22,0000	Não	180,00	0,00	180,00	1,110814948	199,95
01 a 30/11/2018	1.200,00	220,0000	1,50000000	19,0000	Não	155,45	0,00	155,45	1,108708402	172,35
01 a 31/12/2018	1.200,00	220,0000	1,50000000	20,0000	Não	163,64	0,00	163,64	1,110485178	181,72
01 a 31/01/2019	1.500,00	220,0000	1,50000000	20,0000	Não	204,55	0,00	204,55	1,107163687	226,47
01 a 28/02/2019	1.500,00	220,0000	1,50000000	0,0000	Não	0,00	0,00	0,00	1,103412086	0,00
01 a 31/03/2019	1.500,00	220,0000	1,50000000	20,0000	Não	204,55	0,00	204,55	1,097485663	224,49

(((SALÁRIO RECONHECIDO) / CARGA HORÁRIA) X 1,5000000) X IMPORTADA DO CARTÃO DE PONTO)										
Período Mensal	Base	Divisor	Multiplicador	Quantidade	Dobra	Devido	Pago	Diferença	Índice Correção	Valor Corrigido
01 a 30/04/2019	1.500,00	220,0000	1,50000000	20,0000	Não	204,55	0,00	204,55	1,089640254	222,89
01 a 31/05/2019	1.500,00	220,0000	1,50000000	22,0000	Não	225,00	0,00	225,00	1,085839814	244,31
01 a 30/06/2019	1.500,00	220,0000	1,50000000	19,0000	Não	194,32	0,00	194,32	1,085188701	210,87
01 a 31/07/2019	1.500,00	220,0000	1,50000000	23,0000	Não	235,23	0,00	235,23	1,084212909	255,04
01 a 31/08/2019	1.500,00	220,0000	1,50000000	22,0000	Não	225,00	0,00	225,00	1,083346232	243,75
01 a 30/09/2019	1.500,00	220,0000	1,50000000	21,0000	Não	214,77	0,00	214,77	1,082372097	232,46
01 a 31/10/2019	1.500,00	220,0000	1,50000000	23,0000	Não	235,23	0,00	235,23	1,081398839	254,38
01 a 30/11/2019	1.500,00	220,0000	1,50000000	19,0000	Não	194,32	0,00	194,32	1,079886997	209,84
01 a 31/12/2019	1.500,00	220,0000	1,50000000	21,0000	Não	214,77	0,00	214,77	1,068666004	229,52
01 a 31/01/2020	1.700,00	220,0000	1,50000000	21,0000	Não	243,41	0,00	243,41	1,061131967	258,29
01 a 29/02/2020	1.700,00	220,0000	1,50000000	0,0000	Não	0,00	0,00	0,00	1,058802601	0,00
01 a 31/03/2020	1.700,00	220,0000	1,50000000	22,0000	Não	255,00	0,00	255,00	1,058590883	269,94
01 a 30/04/2020	1.700,00	220,0000	1,50000000	19,0000	Não	220,23	0,00	220,23	1,058696752	233,16
01 a 31/05/2020	1.700,00	220,0000	1,50000000	20,0000	Não	231,82	0,00	231,82	1,064980135	246,88
01 a 30/06/2020	1.700,00	220,0000	1,50000000	21,0000	Não	243,41	0,00	243,41	1,064767182	259,17
01 a 31/07/2020	1.700,00	220,0000	1,50000000	23,0000	Não	266,59	0,00	266,59	1,061582435	283,01
01 a 31/08/2020	1.700,00	220,0000	1,50000000	21,0000	Não	243,41	0,00	243,41	1,059146398	257,81
01 a 30/09/2020	1.700,00	220,0000	1,50000000	20,0000	Não	231,82	0,00	231,82	1,054401591	244,43
01 a 31/10/2020	1.700,00	220,0000	1,50000000	21,0000	Não	243,41	0,00	243,41	1,044582515	254,26
01 a 30/11/2020	1.700,00	220,0000	1,50000000	19,0000	Não	220,23	0,00	220,23	1,036189381	228,20
01 a 31/12/2020	1.700,00	220,0000	1,50000000	22,0000	Não	255,00	0,00	255,00	1,025320979	261,46
01 a 31/01/2021	1.700,00	220,0000	1,50000000	24,0000	Não	278,18	0,00	278,18	1,012525252	281,66
									Total	9.739,80

Nome: **AVISO PRÉVIO SOBRE INTERVALO INTRAJORNADA**

Período: **01/03/2017 a 31/01/2021**

Incidência **Não há.**

Comentário -

(((INTERVALO INTRAJORNADA) / 30,0000) X 1,00000000) X APURADA)										
Período Mensal	Base	Divisor	Multiplicador	Quantidade	Dobra	Devido	Pago	Diferença	Índice Correção	Valor Corrigido
31 a 31/01/2021	224,09	30,0000	1,00000000	39,0000	Não	291,32	0,00	291,32	1,012525252	294,97
									Total	294,97

Nome: **FÉRIAS + 1/3 SOBRE INTERVALO INTRAJORNADA**Período: **01/03/2017 a 31/01/2021**Incidência **Contribuição Social / IRPF**

Comentário -

(((INTERVALO INTRAJORNADA) / 12,0000) X 1,33333333) X AVOS)										
Período Mensal	Base	Divisor	Multiplicador	Quantidade	Dobra	Devido	Pago	Diferença	Índice Correção	Valor Corrigido
30/01 a 28/02/2019	211,36	12,0000	1,33333333	12,0000	Não	281,81	0,00	281,81	1,107163687	312,01
31/01 a 29/02/2020	220,23	12,0000	1,33333333	12,0000	Não	293,64	0,00	293,64	1,061131967	311,59
31 a 31/01/2021	223,12	12,0000	1,33333333	12,0000	Não	297,49	0,00	297,49	1,012525252	301,22
31 a 31/01/2021	244,46	12,0000	1,33333333	12,0000	Não	325,95	0,00	325,95	1,012525252	330,03
									Total	1.254,85

Nome: **REPOUSO SEMANAL REMUNERADO E FERIADO SOBRE INTERVALO INTRAJORNADA**Período: **01/03/2017 a 31/01/2021**Incidência **Contribuição Social / IRPF**

Comentário -

(((INTERVALO INTRAJORNADA) / DIAS ÚTEIS) X 1,00000000) X REPOUSOS E FERIADOS/PONTOS FACULTATIVOS)										
Período Mensal	Base	Divisor	Multiplicador	Quantidade	Dobra	Devido	Pago	Diferença	Índice Correção	Valor Corrigido
01 a 31/03/2017	172,50	27,0000	1,00000000	4,0000	Não	25,56	0,00	25,56	1,175441986	30,04
01 a 30/04/2017	135,00	23,0000	1,00000000	7,0000	Não	41,09	0,00	41,09	1,172978731	48,20
01 a 31/05/2017	165,00	26,0000	1,00000000	5,0000	Não	31,73	0,00	31,73	1,170170322	37,13
01 a 30/06/2017	157,50	25,0000	1,00000000	5,0000	Não	31,50	0,00	31,50	1,168301040	36,80
01 a 31/07/2017	157,50	26,0000	1,00000000	5,0000	Não	30,29	0,00	30,29	1,170407774	35,45
01 a 31/08/2017	172,50	27,0000	1,00000000	4,0000	Não	25,56	0,00	25,56	1,166325635	29,81
01 a 30/09/2017	142,50	24,0000	1,00000000	6,0000	Não	35,62	0,00	35,62	1,165044086	41,50
01 a 31/10/2017	157,50	25,0000	1,00000000	6,0000	Não	37,80	0,00	37,80	1,161096358	43,89
01 a 30/11/2017	142,50	23,0000	1,00000000	7,0000	Não	43,37	0,00	43,37	1,157392702	50,20
01 a 31/12/2017	150,00	25,0000	1,00000000	6,0000	Não	36,00	0,00	36,00	1,153355956	41,52
01 a 31/01/2018	180,00	26,0000	1,00000000	5,0000	Não	34,62	0,00	34,62	1,148875342	39,77
01 a 28/02/2018	155,45	23,0000	1,00000000	5,0000	Não	33,79	0,00	33,79	1,144526143	38,67
01 a 31/03/2018	171,82	26,0000	1,00000000	5,0000	Não	33,04	0,00	33,04	1,143382760	37,78
01 a 30/04/2018	163,64	23,0000	1,00000000	7,0000	Não	49,80	0,00	49,80	1,140986688	56,82
01 a 31/05/2018	171,82	25,0000	1,00000000	6,0000	Não	41,24	0,00	41,24	1,139391540	46,99
01 a 30/06/2018	171,82	26,0000	1,00000000	4,0000	Não	26,43	0,00	26,43	1,126883137	29,78
01 a 31/07/2018	180,00	26,0000	1,00000000	5,0000	Não	34,62	0,00	34,62	1,119716949	38,76
01 a 31/08/2018	188,18	27,0000	1,00000000	4,0000	Não	27,88	0,00	27,88	1,118263206	31,18
01 a 30/09/2018	155,45	23,0000	1,00000000	7,0000	Não	47,31	0,00	47,31	1,117257674	52,86
01 a 31/10/2018	180,00	26,0000	1,00000000	5,0000	Não	34,62	0,00	34,62	1,110814948	38,46
01 a 30/11/2018	155,45	23,0000	1,00000000	7,0000	Não	47,31	0,00	47,31	1,108708402	52,45

(((INTERVALO INTRAJORNADA) / DIAS ÚTEIS) X 1,00000000) X REPOUSOS E FERIADOS/PONTOS FACULTATIVOS)										
Período Mensal	Base	Divisor	Multiplicador	Quantidade	Dobra	Devido	Pago	Diferença	Índice Correção	Valor Corrigido
01 a 31/12/2018	163,64	25,0000	1,00000000	6,0000	Não	39,27	0,00	39,27	1,110485178	43,61
01 a 31/01/2019	204,55	26,0000	1,00000000	5,0000	Não	39,34	0,00	39,34	1,107163687	43,56
01 a 28/02/2019	0,00	24,0000	1,00000000	4,0000	Não	0,00	0,00	0,00	1,103412086	0,00
01 a 31/03/2019	204,55	25,0000	1,00000000	6,0000	Não	49,09	0,00	49,09	1,097485663	53,88
01 a 30/04/2019	204,55	24,0000	1,00000000	6,0000	Não	51,14	0,00	51,14	1,089640254	55,72
01 a 31/05/2019	225,00	26,0000	1,00000000	5,0000	Não	43,27	0,00	43,27	1,085839814	46,98
01 a 30/06/2019	194,32	24,0000	1,00000000	6,0000	Não	48,58	0,00	48,58	1,085188701	52,72
01 a 31/07/2019	235,23	27,0000	1,00000000	4,0000	Não	34,85	0,00	34,85	1,084212909	37,78
01 a 31/08/2019	225,00	27,0000	1,00000000	4,0000	Não	33,33	0,00	33,33	1,083346232	36,11
01 a 30/09/2019	214,77	24,0000	1,00000000	6,0000	Não	53,69	0,00	53,69	1,082372097	58,11
01 a 31/10/2019	235,23	26,0000	1,00000000	5,0000	Não	45,24	0,00	45,24	1,081398839	48,92
01 a 30/11/2019	194,32	23,0000	1,00000000	7,0000	Não	59,14	0,00	59,14	1,079886997	63,86
01 a 31/12/2019	214,77	25,0000	1,00000000	6,0000	Não	51,54	0,00	51,54	1,068666004	55,08
01 a 31/01/2020	243,41	26,0000	1,00000000	5,0000	Não	46,81	0,00	46,81	1,061131967	49,67
01 a 29/02/2020	0,00	24,0000	1,00000000	5,0000	Não	0,00	0,00	0,00	1,058802601	0,00
01 a 31/03/2020	255,00	26,0000	1,00000000	5,0000	Não	49,04	0,00	49,04	1,058590883	51,91
01 a 30/04/2020	220,23	23,0000	1,00000000	7,0000	Não	67,03	0,00	67,03	1,058696752	70,96
01 a 31/05/2020	231,82	25,0000	1,00000000	6,0000	Não	55,64	0,00	55,64	1,064980135	59,26
01 a 30/06/2020	243,41	25,0000	1,00000000	5,0000	Não	48,68	0,00	48,68	1,064767182	51,83
01 a 31/07/2020	266,59	27,0000	1,00000000	4,0000	Não	39,49	0,00	39,49	1,061582435	41,92
01 a 31/08/2020	243,41	26,0000	1,00000000	5,0000	Não	46,81	0,00	46,81	1,059146398	49,58
01 a 30/09/2020	231,82	24,0000	1,00000000	6,0000	Não	57,96	0,00	57,96	1,054401591	61,11
01 a 31/10/2020	243,41	26,0000	1,00000000	5,0000	Não	46,81	0,00	46,81	1,044582515	48,90
01 a 30/11/2020	220,23	23,0000	1,00000000	7,0000	Não	67,03	0,00	67,03	1,036189381	69,46
01 a 31/12/2020	255,00	26,0000	1,00000000	5,0000	Não	49,04	0,00	49,04	1,025320979	50,28
01 a 31/01/2021	278,18	25,0000	1,00000000	6,0000	Não	66,76	0,00	66,76	1,012525252	67,60
									Total	2.126,87

Nome: **13º SALÁRIO SOBRE INTERVALO INTRAJORNADA**Período: **01/03/2017 a 31/01/2021**Incidência **Contribuição Social / IRPF**

Comentário -

(((INTERVALO INTRAJORNADA) / 12,0000) X 1,00000000) X AVOS)										
Período Mensal	Base	Divisor	Multiplicador	Quantidade	Dobra	Devido	Pago	Diferença	Índice Correção	Valor Corrigido
20 a 20/12/2017	155,25	12,0000	1,00000000	10,0000	Não	129,38	0,00	129,38	1,153355956	149,22
20 a 20/12/2018	169,77	12,0000	1,00000000	12,0000	Não	169,77	0,00	169,77	1,110485178	188,53

(((INTERVALO INTRAJORNADA) / 12,0000) X 1,00000000) X AVOS)										
Período Mensal	Base	Divisor	Multiplicador	Quantidade	Dobra	Devido	Pago	Diferença	Índice Correção	Valor Corrigido
20 a 20/12/2019	196,02	12,0000	1,00000000	12,0000	Não	196,02	0,00	196,02	1,068666004	209,48
20 a 20/12/2020	221,19	12,0000	1,00000000	12,0000	Não	221,19	0,00	221,19	1,025320979	226,79
31 a 31/01/2021	278,18	12,0000	1,00000000	2,0000	Não	46,36	0,00	46,36	1,012525252	46,94
									Total	820,96

Nome: **DIFERENÇA SALARIAL**Período: **01/01/2021 a 31/01/2021**Incidência **FGTS / Contribuição Social / IRPF**

Comentário -

Período Mensal	Base	Divisor	Multiplicador	Quantidade	Dobra	Devido	Pago	Diferença	Índice Correção	Valor Corrigido
01 a 31/01/2021	-	-	-	-	-	1.200,00	0,00	1.200,00	1,012525252	1.215,03
									Total	1.215,03

Nome: **FÉRIAS + 1/3**Período: **01/03/2017 a 31/01/2021**Incidência **Não há.**

Comentário -

(((MAIOR REMUNERAÇÃO) / 12,0000) X 1,33333333) X AVOS)										
Período Mensal	Base	Divisor	Multiplicador	Quantidade	Dobra	Devido	Pago	Diferença	Índice Correção	Valor Corrigido
31 a 31/01/2021	1.700,00	12,0000	1,33333333	12,0000	Não	2.266,67	0,00	2.266,67	1,012525252	2.295,06
31 a 31/01/2021	1.700,00	12,0000	1,33333333	12,0000	Não	2.266,67	0,00	2.266,67	1,012525252	2.295,06
									Total	4.590,12

Nome: **MULTA DO ARTIGO 467 DA CLT SOBRE FÉRIAS + 1/3**Período: **01/03/2017 a 31/01/2021**Incidência **Não há.**

Comentário -

(((FÉRIAS + 1/3) / 1,0000) X 0,50000000) X 1,0000)										
Período Mensal	Base	Divisor	Multiplicador	Quantidade	Dobra	Devido	Pago	Diferença	Índice Correção	Valor Corrigido
01 a 31/01/2021	4.533,34	1,0000	0,50000000	1,0000	Não	2.266,67	0,00	2.266,67	1,012525252	2.295,06
									Total	2.295,06

Nome: **13º SALÁRIO**Período: **01/03/2017 a 31/01/2021**Incidência **FGTS / Contribuição Social / IRPF**

Comentário -

(((SALÁRIO RECONHECIDO) / 12,0000) X 1,00000000) X AVOS)										
Período Mensal	Base	Divisor	Multiplicador	Quantidade	Dobra	Devido	Pago	Diferença	Índice Correção	Valor Corrigido
20 a 20/12/2020	-	-	-	-	-	850,00	0,00	850,00	1,025320979	871,52
31 a 31/01/2021	1.700,00	12,0000	1,00000000	2,0000	Não	283,33	0,00	283,33	1,012525252	286,88
									Total	1.158,40

Nome: **MULTA DO ARTIGO 467 DA CLT SOBRE 13º SALÁRIO**Período: **01/03/2017 a 31/01/2021**Incidência **IRPF**

Comentário -

(((13º SALÁRIO) / 1,0000) X 0,50000000) X 1,0000)										
Período Mensal	Base	Divisor	Multiplicador	Quantidade	Dobra	Devido	Pago	Diferença	Índice Correção	Valor Corrigido
01 a 31/01/2021	283,33	1,0000	0,50000000	1,0000	Não	141,66	0,00	141,66	1,012525252	143,43
									Total	143,43

Nome: **MULTA DO ARTIGO 477 DA CLT**Período: **01/03/2017 a 31/01/2021**Incidência **Não há.**

Comentário -

(((MAIOR REMUNERAÇÃO) / 1,0000) X 1,00000000) X 1,0000)										
Período Mensal	Base	Divisor	Multiplicador	Quantidade	Dobra	Devido	Pago	Diferença	Índice Correção	Valor Corrigido
01 a 31/01/2021	1.700,00	1,0000	1,00000000	1,0000	Não	1.700,00	0,00	1.700,00	1,012525252	1.721,29
									Total	1.721,29

Demonstrativo de Juros sobre Verbas

Nome: **JUROS SOBRE VERBAS**

Ocorrência	Data Inicial	Total de Verbas	Contribuição Social	Previdência Privada	Capital	Taxa	Juros
03/2017	16/04/2021	756,60	57,93	0,00	698,67	3,3980 %	23,74
04/2017	16/04/2021	671,28	51,51	0,00	619,77	3,3980 %	21,06
05/2017	16/04/2021	748,18	57,54	0,00	690,64	3,3980 %	23,47
06/2017	16/04/2021	717,64	55,28	0,00	662,36	3,3980 %	22,51
07/2017	16/04/2021	714,32	54,93	0,00	659,39	3,3980 %	22,41
08/2017	16/04/2021	750,73	57,93	0,00	692,80	3,3980 %	23,54
09/2017	16/04/2021	674,45	52,10	0,00	622,35	3,3980 %	21,15

Nome: JUROS SOBRE VERBAS

Ocorrência	Data Inicial	Total de Verbas	Contribuição Social	Previdência Privada	Capital	Taxa	Juros
10/2017	16/04/2021	736,98	57,13	0,00	679,85	3,3980 %	23,10
11/2017	16/04/2021	699,15	54,37	0,00	644,78	3,3980 %	21,91
12/2017	16/04/2021	1.182,15	92,24	0,00	1.089,91	3,3980 %	37,04
01/2018	16/04/2021	801,33	62,78	0,00	738,55	3,3980 %	25,10
02/2018	16/04/2021	703,94	55,35	0,00	648,59	3,3980 %	22,04
03/2018	16/04/2021	761,26	59,92	0,00	701,34	3,3980 %	23,83
04/2018	16/04/2021	791,47	62,43	0,00	729,04	3,3980 %	24,77
05/2018	16/04/2021	788,95	62,32	0,00	726,63	3,3980 %	24,69
06/2018	16/04/2021	726,07	57,99	0,00	668,08	3,3980 %	22,70
07/2018	16/04/2021	781,00	62,78	0,00	718,22	3,3980 %	24,41
08/2018	16/04/2021	785,24	63,20	0,00	722,04	3,3980 %	24,53
09/2018	16/04/2021	736,25	59,31	0,00	676,94	3,3980 %	23,00
10/2018	16/04/2021	774,80	62,78	0,00	712,02	3,3980 %	24,19
11/2018	16/04/2021	730,61	59,31	0,00	671,30	3,3980 %	22,81
12/2018	16/04/2021	1.345,03	109,01	0,00	1.236,02	3,3980 %	42,00
01/2019	16/04/2021	1.891,63	187,94	0,00	1.703,69	3,3980 %	57,89
02/2019	16/04/2021	0,00	0,00	0,00	0,00	3,3980 %	0,00
03/2019	16/04/2021	904,70	74,19	0,00	830,51	3,3980 %	28,22
04/2019	16/04/2021	905,47	74,79	0,00	830,68	3,3980 %	28,23
05/2019	16/04/2021	946,72	78,47	0,00	868,25	3,3980 %	29,50
06/2019	16/04/2021	856,67	71,05	0,00	785,62	3,3980 %	26,70
07/2019	16/04/2021	951,66	79,00	0,00	872,66	3,3980 %	29,65
08/2019	16/04/2021	909,55	75,56	0,00	833,99	3,3980 %	28,34
09/2019	16/04/2021	944,38	78,53	0,00	865,85	3,3980 %	29,42
10/2019	16/04/2021	985,70	82,04	0,00	903,66	3,3980 %	30,71
11/2019	16/04/2021	889,55	74,14	0,00	815,41	3,3980 %	27,71
12/2019	16/04/2021	1.605,78	135,24	0,00	1.470,54	3,3980 %	49,97
01/2020	16/04/2021	2.013,53	208,73	0,00	1.804,80	3,3980 %	61,33
02/2020	16/04/2021	0,00	0,00	0,00	0,00	3,3980 %	0,00
03/2020	16/04/2021	1.046,02	89,77	0,00	956,25	3,3980 %	32,49
04/2020	16/04/2021	988,37	84,25	0,00	904,12	3,3980 %	30,72
05/2020	16/04/2021	994,93	84,32	0,00	910,61	3,3980 %	30,94
06/2020	16/04/2021	1.010,76	85,84	0,00	924,92	3,3980 %	31,43
07/2020	16/04/2021	1.056,03	90,45	0,00	965,58	3,3980 %	32,81
08/2020	16/04/2021	999,00	85,22	0,00	913,78	3,3980 %	31,05
09/2020	16/04/2021	993,00	85,08	0,00	907,92	3,3980 %	30,85

Nome: JUROS SOBRE VERBAS

Ocorrência	Data Inicial	Total de Verbas	Contribuição Social	Previdência Privada	Capital	Taxa	Juros
10/2020	16/04/2021	985,27	85,22	0,00	900,05	3,3980 %	30,58
11/2020	16/04/2021	967,37	84,25	0,00	883,12	3,3980 %	30,01
12/2020	16/04/2021	2.621,74	241,72	0,00	2.380,02	3,3980 %	80,87
01/2021	16/04/2021	19.864,51	474,85	0,00	19.389,66	3,3980 %	658,86
						Total	1.992,28

Demonstrativo de Seguro-desemprego**Nome: SEGURO-DESEMPREGO**

Composição da Base: ÚLTIMA REMUNERAÇÃO								
Ocorrência	Salário de	Valor da Parcela da Faixa Salarial	Quantidade Parcelas	Devido	Índice Correção	Valor Corrigido	Juros	Total
01/2021	1.700,00	1.356,04	5	6.780,18	1,012525252	6.865,10	233,28	7.098,38

Demonstrativo de FGTS**Nome: FGTS 8%****Período: 03/2017 a 01/2021****Comentário: PAGAR AO RECLAMANTE**

(SALÁRIO RECONHECIDO + AVISO PRÉVIO + DIFERENÇA SALARIAL + HORAS EXTRAS 50% + INTERVALO INTRAJORNADA + 13º SALÁRIO) X 8%									
Ocorrência	Base	Alíquota	Devido	Recolhido	Diferença	Índice Correção	Valor Corrigido	Juros	Total
03/2017	1.660,62	8%	132,85	0,00	132,85	1,175441986	156,16	5,31	161,47
04/2017	1.538,75	8%	123,10	0,00	123,10	1,172978731	144,39	4,91	149,30
05/2017	1.636,25	8%	130,90	0,00	130,90	1,170170322	153,18	5,21	158,39
06/2017	1.611,88	8%	128,95	0,00	128,95	1,168301040	150,65	5,12	155,77
07/2017	1.611,88	8%	128,95	0,00	128,95	1,170407774	150,92	5,13	156,05
08/2017	1.660,62	8%	132,85	0,00	132,85	1,166325635	154,95	5,27	160,22
09/2017	1.563,12	8%	125,05	0,00	125,05	1,165044086	145,69	4,95	150,64
10/2017	1.611,88	8%	128,95	0,00	128,95	1,161096358	149,72	5,09	154,81
11/2017	1.563,12	8%	125,05	0,00	125,05	1,157392702	144,73	4,92	149,65
12/2017	1.587,50	8%	127,00	0,00	127,00	1,153355956	146,48	4,98	151,46
01/2018	1.785,00	8%	142,80	0,00	142,80	1,148875342	164,06	5,57	169,63
02/2018	1.705,22	8%	136,42	0,00	136,42	1,144526143	156,13	5,31	161,44
03/2018	1.758,41	8%	140,67	0,00	140,67	1,143382760	160,84	5,47	166,31
04/2018	1.731,82	8%	138,55	0,00	138,55	1,140986688	158,08	5,37	163,45
05/2018	1.758,41	8%	140,67	0,00	140,67	1,139391540	160,28	5,45	165,73
06/2018	1.758,41	8%	140,67	0,00	140,67	1,126883137	158,52	5,39	163,91
07/2018	1.785,00	8%	142,80	0,00	142,80	1,119716949	159,90	5,43	165,33
08/2018	1.811,59	8%	144,93	0,00	144,93	1,118263206	162,07	5,51	167,58

Nome: FGTS 8%

Período: 03/2017 a 01/2021

Comentário: PAGAR AO RECLAMANTE

(SALÁRIO RECONHECIDO + AVISO PRÉVIO + DIFERENÇA SALARIAL + HORAS EXTRAS 50% + INTERVALO INTRAJORNADA + 13º SALÁRIO) X 8%									
Ocorrência	Base	Alíquota	Devido	Recolhido	Diferença	Índice Correção	Valor Corrigido	Juros	Total
09/2018	1.705,22	8%	136,42	0,00	136,42	1,117257674	152,41	5,18	157,59
10/2018	1.785,00	8%	142,80	0,00	142,80	1,110814948	158,62	5,39	164,01
11/2018	1.705,22	8%	136,42	0,00	136,42	1,108708402	151,25	5,14	156,39
12/2018	1.731,82	8%	138,55	0,00	138,55	1,110485178	153,85	5,23	159,08
01/2019	2.114,78	8%	169,18	0,00	169,18	1,107163687	187,31	6,36	193,67
02/2019	0,00	8%	0,00	0,00	0,00	1,103412086	0,00	0,00	0,00
03/2019	2.164,78	8%	173,18	0,00	173,18	1,097485663	190,07	6,46	196,53
04/2019	2.164,78	8%	173,18	0,00	173,18	1,089640254	188,71	6,41	195,12
05/2019	2.231,25	8%	178,50	0,00	178,50	1,085839814	193,82	6,59	200,41
06/2019	2.131,54	8%	170,52	0,00	170,52	1,085188701	185,05	6,29	191,34
07/2019	2.264,49	8%	181,16	0,00	181,16	1,084212909	196,42	6,67	203,09
08/2019	2.231,25	8%	178,50	0,00	178,50	1,083346232	193,38	6,57	199,95
09/2019	2.198,01	8%	175,84	0,00	175,84	1,082372097	190,33	6,47	196,80
10/2019	2.264,49	8%	181,16	0,00	181,16	1,081398839	195,91	6,66	202,57
11/2019	2.131,54	8%	170,52	0,00	170,52	1,079886997	184,15	6,26	190,41
12/2019	2.198,01	8%	175,84	0,00	175,84	1,068666004	187,92	6,39	194,31
01/2020	2.491,08	8%	199,29	0,00	199,29	1,061131967	211,47	7,19	218,66
02/2020	0,00	8%	0,00	0,00	0,00	1,058802601	0,00	0,00	0,00
03/2020	2.528,75	8%	202,30	0,00	202,30	1,058590883	214,15	7,28	221,43
04/2020	2.415,74	8%	193,26	0,00	193,26	1,058696752	204,60	6,95	211,55
05/2020	2.453,41	8%	196,27	0,00	196,27	1,064980135	209,03	7,10	216,13
06/2020	2.491,08	8%	199,29	0,00	199,29	1,064767182	212,19	7,21	219,40
07/2020	2.566,42	8%	205,31	0,00	205,31	1,061582435	217,96	7,41	225,37
08/2020	2.491,08	8%	199,29	0,00	199,29	1,059146398	211,07	7,17	218,24
09/2020	2.453,41	8%	196,27	0,00	196,27	1,054401591	206,95	7,03	213,98
10/2020	2.491,08	8%	199,29	0,00	199,29	1,044582515	208,17	7,07	215,24
11/2020	2.415,74	8%	193,26	0,00	193,26	1,036189381	200,25	6,80	207,05
12/2020	3.378,75	8%	270,30	0,00	270,30	1,025320979	277,14	9,42	286,56
01/2021	7.479,46	8%	598,36	0,00	598,36	1,017385373	608,76	20,69	629,45
						Total	8.467,69	287,78	8.755,47

Nome: MULTA DE 40% SOBRE FGTS (DEVIDO)

Comentário: PAGAR AO RECLAMANTE

Cálculo liquidado por HENRIQUE RODRIGUES DE PAULA na versão 2.7.1 em 11/11/2021 às 17:57:50.

Pág. 60 de 69

(FGTS (Total Devido) x 40%)							
Data Ocorrência	Base	Percentual	Devido	Índice Correção	Valor Corrigido	Juros	Total
31/01/2021	8.146,20	40%	3.258,48	1,017385373	3.315,13	112,65	3.427,78

Nome: MULTA DO ARTIGO 467 DA CLT SOBRE MULTA DE 40% SOBRE FGTS

Comentário: PARA SOMAR AO PRINCIPAL

((Multa de 40% sobre FGTS) x 0,50)							
Data Ocorrência	Base	Percentual	Devido	Índice Correção	Valor Corrigido	Juros	Total
31/01/2021	3.258,48	50%	1.629,24	1,017385373	1.657,56	56,32	1.713,88

Demonstrativo de Contribuição Social

Contribuição Social sobre Salários Devidos - Período 01/03/2017 a 31/01/2021

Nome: CONTRIBUIÇÃO SOCIAL SEGURADO (DESCONTAR DO PRINCIPAL)

Base(s) para Salário Pago: ÚLTIMA REMUNERAÇÃO										
Base(s) para Salário Devido: DIFERENÇA SALARIAL + FÉRIAS + 1/3 SOBRE HORAS EXTRAS 50% + FÉRIAS + 1/3 SOBRE INTERVALO INTRAJORNADA + HORAS EXTRAS 50% + INTERVALO INTRAJORNADA + REPOUSO SEMANAL REMUNERADO E FERIADO SOBRE HORAS EXTRAS 50% + REPOUSO SEMANAL REMUNERADO E FERIADO SOBRE INTERVALO INTRAJORNADA + 13º SALÁRIO + 13º SALÁRIO SOBRE HORAS EXTRAS 50% + 13º SALÁRIO SOBRE INTERVALO INTRAJORNADA										
Ocorrência	Salário Pago (A)	Alíquota (B)	Teto Segurado (C)	Contribuição Social Salário Pago (D)	Salário Devido (E)	Salário de Contribuição	Alíquota (F)	Devido Segurado (G)	Índice correção	Valor corrigido
03/2017	1.700,00	9,00 %	608,44	153,00	643,68	2.343,68	9,00 %	57,93	1,000000000	57,93
04/2017	1.700,00	9,00 %	608,44	153,00	572,29	2.272,29	9,00 %	51,51	1,000000000	51,51
05/2017	1.700,00	9,00 %	608,44	153,00	639,37	2.339,37	9,00 %	57,54	1,000000000	57,54
06/2017	1.700,00	9,00 %	608,44	153,00	614,26	2.314,26	9,00 %	55,28	1,000000000	55,28
07/2017	1.700,00	9,00 %	608,44	153,00	610,32	2.310,32	9,00 %	54,93	1,000000000	54,93
08/2017	1.700,00	9,00 %	608,44	153,00	643,68	2.343,68	9,00 %	57,93	1,000000000	57,93
09/2017	1.700,00	9,00 %	608,44	153,00	578,90	2.278,90	9,00 %	52,10	1,000000000	52,10
10/2017	1.700,00	9,00 %	608,44	153,00	634,73	2.334,73	9,00 %	57,13	1,000000000	57,13
11/2017	1.700,00	9,00 %	608,44	153,00	604,07	2.304,07	9,00 %	54,37	1,000000000	54,37
12/2017	1.700,00	9,00 %	608,44	153,00	604,50	2.304,50	9,00 %	54,40	1,000000000	54,40
12/2017	1.416,67	8,00 %	608,44	113,33	420,47	1.837,14	9,00 %	37,84	1,000000000	37,84
01/2018	1.700,00	9,00 %	621,04	153,00	697,50	2.397,50	9,00 %	62,78	1,000000000	62,78
02/2018	1.700,00	9,00 %	621,04	153,00	615,05	2.315,05	9,00 %	55,35	1,000000000	55,35
03/2018	1.700,00	9,00 %	621,04	153,00	665,79	2.365,79	9,00 %	59,92	1,000000000	59,92
04/2018	1.700,00	9,00 %	621,04	153,00	693,67	2.393,67	9,00 %	62,43	1,000000000	62,43
05/2018	1.700,00	9,00 %	621,04	153,00	692,43	2.392,43	9,00 %	62,32	1,000000000	62,32
06/2018	1.700,00	9,00 %	621,04	153,00	644,32	2.344,32	9,00 %	57,99	1,000000000	57,99
07/2018	1.700,00	9,00 %	621,04	153,00	697,50	2.397,50	9,00 %	62,78	1,000000000	62,78
08/2018	1.700,00	9,00 %	621,04	153,00	702,20	2.402,20	9,00 %	63,20	1,000000000	63,20
09/2018	1.700,00	9,00 %	621,04	153,00	658,98	2.358,98	9,00 %	59,31	1,000000000	59,31

Nome: CONTRIBUIÇÃO SOCIAL SEGURADO (DESCONTAR DO PRINCIPAL)

Base(s) para Salário Pago: ÚLTIMA REMUNERAÇÃO										
Base(s) para Salário Devido: DIFERENÇA SALARIAL + FÉRIAS + 1/3 SOBRE HORAS EXTRAS 50% + FÉRIAS + 1/3 SOBRE INTERVALO INTRAJORNADA + HORAS EXTRAS 50% + INTERVALO INTRAJORNADA + REPOUSO SEMANAL REMUNERADO E FERIADO SOBRE HORAS EXTRAS 50% + REPOUSO SEMANAL REMUNERADO E FERIADO SOBRE INTERVALO INTRAJORNADA + 13º SALÁRIO + 13º SALÁRIO SOBRE HORAS EXTRAS 50% + 13º SALÁRIO SOBRE INTERVALO INTRAJORNADA										
Ocorrência	Salário Pago (A)	Alíquota (B)	Teto Segurado (C)	Contribuição Social Salário Pago (D)	Salário Devido (E)	Salário de Contribuição	Alíquota (F)	Devido Segurado (G)	Índice correção	Valor corrigido
10/2018	1.700,00	9,00 %	621,04	153,00	697,50	2.397,50	9,00 %	62,78	1,000000000	62,78
11/2018	1.700,00	9,00 %	621,04	153,00	658,98	2.358,98	9,00 %	59,31	1,000000000	59,31
12/2018	1.700,00	9,00 %	621,04	153,00	659,45	2.359,45	9,00 %	59,35	1,000000000	59,35
12/2018	1.700,00	9,00 %	621,04	153,00	551,76	2.251,76	9,00 %	49,66	1,000000000	49,66
01/2019	1.643,33	8,00 %	642,34	131,47	1.708,53	3.351,86	11,00 %	187,94	1,000000000	187,94
03/2019	1.700,00	8,00 %	642,34	136,00	824,33	2.524,33	9,00 %	74,19	1,000000000	74,19
04/2019	1.700,00	8,00 %	642,34	136,00	830,98	2.530,98	9,00 %	74,79	1,000000000	74,79
05/2019	1.700,00	8,00 %	642,34	136,00	871,88	2.571,88	9,00 %	78,47	1,000000000	78,47
06/2019	1.700,00	8,00 %	642,34	136,00	789,42	2.489,42	9,00 %	71,05	1,000000000	71,05
07/2019	1.700,00	8,00 %	642,34	136,00	877,75	2.577,75	9,00 %	79,00	1,000000000	79,00
08/2019	1.700,00	8,00 %	642,34	136,00	839,58	2.539,58	9,00 %	75,56	1,000000000	75,56
09/2019	1.700,00	8,00 %	642,34	136,00	872,51	2.572,51	9,00 %	78,53	1,000000000	78,53
10/2019	1.700,00	8,00 %	642,34	136,00	911,51	2.611,51	9,00 %	82,04	1,000000000	82,04
11/2019	1.700,00	8,00 %	642,34	136,00	823,75	2.523,75	9,00 %	74,14	1,000000000	74,14
12/2019	1.700,00	8,00 %	642,34	136,00	865,53	2.565,53	9,00 %	77,90	1,000000000	77,90
12/2019	1.700,00	8,00 %	642,34	136,00	637,07	2.337,07	9,00 %	57,34	1,000000000	57,34
01/2020	1.700,00	8,00 %	671,12	136,00	1.897,53	3.597,53	11,00 %	208,73	1,000000000	208,73
03/2020	1.700,00	8,08 %	713,10	137,33	988,13	2.688,13	9,08 %	89,77	1,000000000	89,77
04/2020	1.700,00	8,08 %	713,10	137,33	933,58	2.633,58	9,02 %	84,25	1,000000000	84,25
05/2020	1.700,00	8,08 %	713,10	137,33	934,23	2.634,23	9,03 %	84,32	1,000000000	84,32
06/2020	1.700,00	8,08 %	713,10	137,33	949,29	2.649,29	9,04 %	85,84	1,000000000	85,84
07/2020	1.700,00	8,08 %	713,10	137,33	994,77	2.694,77	9,09 %	90,45	1,000000000	90,45
08/2020	1.700,00	8,08 %	713,10	137,33	943,21	2.643,21	9,04 %	85,22	1,000000000	85,22
09/2020	1.700,00	8,08 %	713,10	137,33	941,77	2.641,77	9,03 %	85,08	1,000000000	85,08
10/2020	1.700,00	8,08 %	713,10	137,33	943,21	2.643,21	9,04 %	85,22	1,000000000	85,22
11/2020	1.700,00	8,08 %	713,10	137,33	933,58	2.633,58	9,02 %	84,25	1,000000000	84,25
12/2020	1.700,00	8,08 %	713,10	137,33	988,13	2.688,13	9,08 %	89,77	1,000000000	89,77
12/2020	1.700,00	8,08 %	713,10	137,33	1.568,87	3.268,87	9,69 %	151,95	1,000000000	151,95
01/2021	1.700,00	8,03 %	751,99	136,50	3.786,80	5.486,80	11,29 %	427,52	1,000000000	427,52
01/2021	283,33	7,50 %	751,99	21,25	631,01	914,34	7,50 %	47,33	1,000000000	47,33

Observação: D = A x B limitado a C e G = menor valor entre (C - D) e (E x F)	Total	4.078,79
---	--------------	-----------------

A partir de Março/2020, na coluna Alíquota, consta a alíquota efetiva de apuração da contribuição social.

Nome: CONTRIBUIÇÃO SOCIAL SEGURADO (RECOLHER À PREVIDÊNCIA)

Base(s) para Salário Pago: ÚLTIMA REMUNERAÇÃO													
Base(s) para Salário Devido: DIFERENÇA SALARIAL + FÉRIAS + 1/3 SOBRE HORAS EXTRAS 50% + FÉRIAS + 1/3 SOBRE INTERVALO INTRAJORNADA + HORAS EXTRAS 50% + INTERVALO INTRAJORNADA + REPOUSO SEMANAL REMUNERADO E FERIADO SOBRE HORAS EXTRAS 50% + REPOUSO SEMANAL REMUNERADO E FERIADO SOBRE INTERVALO INTRAJORNADA + 13º SALÁRIO + 13º SALÁRIO SOBRE HORAS EXTRAS 50% + 13º SALÁRIO SOBRE INTERVALO INTRAJORNADA													
Ocorrência	Salário Pago (A)	Alíquota (B)	Teto Segurado (C)	Cont. Social Sal. Pago (D)	Salário Devido (E)	Salário de Contribuição	Alíquota (F)	Devido Segurado (G)	Índice correção	Valor corrigido	Juros	Multa	Total
03/2017	1.700,00	9,00 %	608,44	153,00	643,68	2.343,68	9,00 %	57,93	1,000000000	57,93	14,17	-	72,10
04/2017	1.700,00	9,00 %	608,44	153,00	572,29	2.272,29	9,00 %	51,51	1,000000000	51,51	12,12	-	63,63
05/2017	1.700,00	9,00 %	608,44	153,00	639,37	2.339,37	9,00 %	57,54	1,000000000	57,54	13,07	-	70,61
06/2017	1.700,00	9,00 %	608,44	153,00	614,26	2.314,26	9,00 %	55,28	1,000000000	55,28	12,12	-	67,40
07/2017	1.700,00	9,00 %	608,44	153,00	610,32	2.310,32	9,00 %	54,93	1,000000000	54,93	11,60	-	66,53
08/2017	1.700,00	9,00 %	608,44	153,00	643,68	2.343,68	9,00 %	57,93	1,000000000	57,93	11,86	-	69,79
09/2017	1.700,00	9,00 %	608,44	153,00	578,90	2.278,90	9,00 %	52,10	1,000000000	52,10	10,34	-	62,44
10/2017	1.700,00	9,00 %	608,44	153,00	634,73	2.334,73	9,00 %	57,13	1,000000000	57,13	11,01	-	68,14
11/2017	1.700,00	9,00 %	608,44	153,00	604,07	2.304,07	9,00 %	54,37	1,000000000	54,37	10,18	-	64,55
12/2017	1.700,00	9,00 %	608,44	153,00	604,50	2.304,50	9,00 %	54,40	1,000000000	54,40	9,87	-	64,27
12/2017	1.416,67	8,00 %	608,44	113,33	420,47	1.837,14	9,00 %	37,84	1,000000000	37,84	7,09	-	44,93
01/2018	1.700,00	9,00 %	621,04	153,00	697,50	2.397,50	9,00 %	62,78	1,000000000	62,78	11,10	-	73,88
02/2018	1.700,00	9,00 %	621,04	153,00	615,05	2.315,05	9,00 %	55,35	1,000000000	55,35	9,49	-	64,84
03/2018	1.700,00	9,00 %	621,04	153,00	665,79	2.365,79	9,00 %	59,92	1,000000000	59,92	9,97	-	69,89
04/2018	1.700,00	9,00 %	621,04	153,00	693,67	2.393,67	9,00 %	62,43	1,000000000	62,43	10,06	-	72,49
05/2018	1.700,00	9,00 %	621,04	153,00	692,43	2.392,43	9,00 %	62,32	1,000000000	62,32	9,72	-	72,04
06/2018	1.700,00	9,00 %	621,04	153,00	644,32	2.344,32	9,00 %	57,99	1,000000000	57,99	8,73	-	66,72
07/2018	1.700,00	9,00 %	621,04	153,00	697,50	2.397,50	9,00 %	62,78	1,000000000	62,78	9,09	-	71,87
08/2018	1.700,00	9,00 %	621,04	153,00	702,20	2.402,20	9,00 %	63,20	1,000000000	63,20	8,86	-	72,06
09/2018	1.700,00	9,00 %	621,04	153,00	658,98	2.358,98	9,00 %	59,31	1,000000000	59,31	7,99	-	67,30
10/2018	1.700,00	9,00 %	621,04	153,00	697,50	2.397,50	9,00 %	62,78	1,000000000	62,78	8,15	-	70,93
11/2018	1.700,00	9,00 %	621,04	153,00	658,98	2.358,98	9,00 %	59,31	1,000000000	59,31	7,41	-	66,72
12/2018	1.700,00	9,00 %	621,04	153,00	659,45	2.359,45	9,00 %	59,35	1,000000000	59,35	7,09	-	66,44
12/2018	1.700,00	9,00 %	621,04	153,00	551,76	2.251,76	9,00 %	49,66	1,000000000	49,66	6,20	-	55,86
01/2019	1.643,33	8,00 %	642,34	131,47	1.708,53	3.351,86	11,00 %	187,94	1,000000000	187,94	21,55	-	209,49
03/2019	1.700,00	8,00 %	642,34	136,00	824,33	2.524,33	9,00 %	74,19	1,000000000	74,19	7,77	-	81,96
04/2019	1.700,00	8,00 %	642,34	136,00	830,98	2.530,98	9,00 %	74,79	1,000000000	74,79	7,43	-	82,22
05/2019	1.700,00	8,00 %	642,34	136,00	871,88	2.571,88	9,00 %	78,47	1,000000000	78,47	7,43	-	85,90

Cálculo liquidado por HENRIQUE RODRIGUES DE PAULA na versão 2.7.1 em 11/11/2021 às 17:57:50.

Pág. 63 de 69

Nome: CONTRIBUIÇÃO SOCIAL SEGURADO (RECOLHER À PREVIDÊNCIA)

Base(s) para Salário Pago: ÚLTIMA REMUNERAÇÃO													
Base(s) para Salário Devido: DIFERENÇA SALARIAL + FÉRIAS + 1/3 SOBRE HORAS EXTRAS 50% + FÉRIAS + 1/3 SOBRE INTERVALO INTRAJORNADA + HORAS EXTRAS 50% + INTERVALO INTRAJORNADA + REPOUSO SEMANAL REMUNERADO E FERIADO SOBRE HORAS EXTRAS 50% + REPOUSO SEMANAL REMUNERADO E FERIADO SOBRE INTERVALO INTRAJORNADA + 13º SALÁRIO + 13º SALÁRIO SOBRE HORAS EXTRAS 50% + 13º SALÁRIO SOBRE INTERVALO INTRAJORNADA													
Ocorrência	Salário Pago (A)	Alíquota (B)	Teto Segurado (C)	Cont. Social Sal. Pago (D)	Salário Devido (E)	Salário de Contribuição	Alíquota (F)	Devido Segurado (G)	Índice correção	Valor corrigido	Juros	Multa	Total
06/2019	1.700,00	8,00 %	642,34	136,00	789,42	2.489,42	9,00 %	71,05	1,000000000	71,05	6,32	-	77,37
07/2019	1.700,00	8,00 %	642,34	136,00	877,75	2.577,75	9,00 %	79,00	1,000000000	79,00	6,63	-	85,63
08/2019	1.700,00	8,00 %	642,34	136,00	839,58	2.539,58	9,00 %	75,56	1,000000000	75,56	5,99	-	81,55
09/2019	1.700,00	8,00 %	642,34	136,00	872,51	2.572,51	9,00 %	78,53	1,000000000	78,53	5,85	-	84,38
10/2019	1.700,00	8,00 %	642,34	136,00	911,51	2.611,51	9,00 %	82,04	1,000000000	82,04	5,80	-	87,84
11/2019	1.700,00	8,00 %	642,34	136,00	823,75	2.523,75	9,00 %	74,14	1,000000000	74,14	4,97	-	79,11
12/2019	1.700,00	8,00 %	642,34	136,00	865,53	2.565,53	9,00 %	77,90	1,000000000	77,90	4,93	-	82,83
12/2019	1.700,00	8,00 %	642,34	136,00	637,07	2.337,07	9,00 %	57,34	1,000000000	57,34	3,84	-	61,18
01/2020	1.700,00	8,00 %	671,12	136,00	1.897,53	3.597,53	11,00 %	208,73	1,000000000	208,73	12,60	-	221,33
03/2020	1.700,00	8,08 %	713,10	137,33	988,13	2.688,13	9,08 %	89,77	1,000000000	89,77	4,86	-	94,63
04/2020	1.700,00	8,08 %	713,10	137,33	933,58	2.633,58	9,02 %	84,25	1,000000000	84,25	4,36	-	88,61
05/2020	1.700,00	8,08 %	713,10	137,33	934,23	2.634,23	9,03 %	84,32	1,000000000	84,32	4,19	-	88,51
06/2020	1.700,00	8,08 %	713,10	137,33	949,29	2.649,29	9,04 %	85,84	1,000000000	85,84	4,10	-	89,94
07/2020	1.700,00	8,08 %	713,10	137,33	994,77	2.694,77	9,09 %	90,45	1,000000000	90,45	4,17	-	94,62
08/2020	1.700,00	8,08 %	713,10	137,33	943,21	2.643,21	9,04 %	85,22	1,000000000	85,22	3,80	-	89,02
09/2020	1.700,00	8,08 %	713,10	137,33	941,77	2.641,77	9,03 %	85,08	1,000000000	85,08	3,65	-	88,73
10/2020	1.700,00	8,08 %	713,10	137,33	943,21	2.643,21	9,04 %	85,22	1,000000000	85,22	3,53	-	88,75
11/2020	1.700,00	8,08 %	713,10	137,33	933,58	2.633,58	9,02 %	84,25	1,000000000	84,25	3,36	-	87,61
12/2020	1.700,00	8,08 %	713,10	137,33	988,13	2.688,13	9,08 %	89,77	1,000000000	89,77	3,44	-	93,21
12/2020	1.700,00	8,08 %	713,10	137,33	1.568,87	3.268,87	9,69 %	151,95	1,000000000	151,95	6,06	-	158,01
01/2021	1.700,00	8,03 %	751,99	136,50	3.786,80	5.486,80	11,29 %	427,52	1,000000000	427,52	15,86	-	443,38
01/2021	283,33	7,50 %	751,99	21,25	631,01	914,34	7,50 %	47,33	1,000000000	47,33	1,75	-	49,08
Observação:	D = A x B limitado a C e G = menor valor entre (C - D) e (E x F)								Total	4.078,79	401,53	0,00	4.480,32

A partir de Março/2020, na coluna Alíquota, consta a alíquota efetiva de apuração da contribuição social.

Nome: CONTRIBUIÇÃO SOCIAL EMPRESA

Base(s) para Salário Devido: DIFERENÇA SALARIAL + FÉRIAS + 1/3 SOBRE HORAS EXTRAS 50% + FÉRIAS + 1/3 SOBRE INTERVALO INTRAJORNADA + HORAS EXTRAS 50% + INTERVALO INTRAJORNADA + REPOUSO SEMANAL REMUNERADO E FERIADO SOBRE HORAS EXTRAS 50% + REPOUSO SEMANAL REMUNERADO E FERIADO SOBRE INTERVALO INTRAJORNADA + 13º SALÁRIO + 13º SALÁRIO SOBRE HORAS EXTRAS 50% + 13º SALÁRIO SOBRE INTERVALO INTRAJORNADA								
Ocorrência	Salário Devido (A)	Alíquota (B)	Devido Empresa	Índice correção	Valor corrigido	Juros	Multa	Total
03/2017	643,68	20,00 %	128,74	1,000000000	128,74	31,50	-	160,24
04/2017	572,29	20,00 %	114,46	1,000000000	114,46	26,94	-	141,40
05/2017	639,37	20,00 %	127,87	1,000000000	127,87	29,06	-	156,93

Cálculo liquidado por HENRIQUE RODRIGUES DE PAULA na versão 2.7.1 em 11/11/2021 às 17:57:50.

Pág. 64 de 69

Nome: CONTRIBUIÇÃO SOCIAL EMPRESA

Base(s) para Salário Devido: DIFERENÇA SALARIAL + FÉRIAS + 1/3 SOBRE HORAS EXTRAS 50% + FÉRIAS + 1/3 SOBRE INTERVALO INTRAJORNADA + HORAS EXTRAS 50% + INTERVALO INTRAJORNADA + REPOUSO SEMANAL REMUNERADO E FERIADO SOBRE HORAS EXTRAS 50% + REPOUSO SEMANAL REMUNERADO E FERIADO SOBRE INTERVALO INTRAJORNADA + 13º SALÁRIO + 13º SALÁRIO SOBRE HORAS EXTRAS 50% + 13º SALÁRIO SOBRE INTERVALO INTRAJORNADA

Ocorrência	Salário Devido (A)	Alíquota (B)	Devido Empresa	Índice correção	Valor corrigido	Juros	Multa	Total
06/2017	614,26	20,00 %	122,85	1,000000000	122,85	26,94	-	149,79
07/2017	610,32	20,00 %	122,06	1,000000000	122,06	25,79	-	147,85
08/2017	643,68	20,00 %	128,74	1,000000000	128,74	26,37	-	155,11
09/2017	578,90	20,00 %	115,78	1,000000000	115,78	22,98	-	138,76
10/2017	634,73	20,00 %	126,95	1,000000000	126,95	24,47	-	151,42
11/2017	604,07	20,00 %	120,81	1,000000000	120,81	22,63	-	143,44
12/2017	604,50	20,00 %	120,90	1,000000000	120,90	21,95	-	142,85
12/2017	420,47	20,00 %	84,09	1,000000000	84,09	15,75	-	99,84
01/2018	697,50	20,00 %	139,50	1,000000000	139,50	24,67	-	164,17
02/2018	615,05	20,00 %	123,01	1,000000000	123,01	21,10	-	144,11
03/2018	665,79	20,00 %	133,16	1,000000000	133,16	22,15	-	155,31
04/2018	693,67	20,00 %	138,73	1,000000000	138,73	22,36	-	161,09
05/2018	692,43	20,00 %	138,49	1,000000000	138,49	21,60	-	160,09
06/2018	644,32	20,00 %	128,86	1,000000000	128,86	19,40	-	148,26
07/2018	697,50	20,00 %	139,50	1,000000000	139,50	20,21	-	159,71
08/2018	702,20	20,00 %	140,44	1,000000000	140,44	19,68	-	160,12
09/2018	658,98	20,00 %	131,80	1,000000000	131,80	17,76	-	149,56
10/2018	697,50	20,00 %	139,50	1,000000000	139,50	18,12	-	157,62
11/2018	658,98	20,00 %	131,80	1,000000000	131,80	16,47	-	148,27
12/2018	659,45	20,00 %	131,89	1,000000000	131,89	15,77	-	147,66
12/2018	551,76	20,00 %	110,35	1,000000000	110,35	13,79	-	124,14
01/2019	1.708,53	20,00 %	341,71	1,000000000	341,71	39,19	-	380,90
03/2019	824,33	20,00 %	164,87	1,000000000	164,87	17,27	-	182,14
04/2019	830,98	20,00 %	166,20	1,000000000	166,20	16,52	-	182,72
05/2019	871,88	20,00 %	174,38	1,000000000	174,38	16,51	-	190,89
06/2019	789,42	20,00 %	157,88	1,000000000	157,88	14,05	-	171,93
07/2019	877,75	20,00 %	175,55	1,000000000	175,55	14,74	-	190,29
08/2019	839,58	20,00 %	167,92	1,000000000	167,92	13,33	-	181,25
09/2019	872,51	20,00 %	174,50	1,000000000	174,50	13,01	-	187,51
10/2019	911,51	20,00 %	182,30	1,000000000	182,30	12,90	-	195,20
11/2019	823,75	20,00 %	164,75	1,000000000	164,75	11,05	-	175,80
12/2019	865,53	20,00 %	173,11	1,000000000	173,11	10,95	-	184,06
12/2019	637,07	20,00 %	127,41	1,000000000	127,41	8,54	-	135,95
01/2020	1.897,53	20,00 %	379,51	1,000000000	379,51	22,92	-	402,43

Cálculo liquidado por HENRIQUE RODRIGUES DE PAULA na versão 2.7.1 em 11/11/2021 às 17:57:50.

Pág. 65 de 69

Nome: CONTRIBUIÇÃO SOCIAL EMPRESA

Base(s) para Salário Devido: DIFERENÇA SALARIAL + FÉRIAS + 1/3 SOBRE HORAS EXTRAS 50% + FÉRIAS + 1/3 SOBRE INTERVALO INTRAJORNADA + HORAS EXTRAS 50% + INTERVALO INTRAJORNADA + REPOUSO SEMANAL REMUNERADO E FERIADO SOBRE HORAS EXTRAS 50% + REPOUSO SEMANAL REMUNERADO E FERIADO SOBRE INTERVALO INTRAJORNADA + 13º SALÁRIO + 13º SALÁRIO SOBRE HORAS EXTRAS 50% + 13º SALÁRIO SOBRE INTERVALO INTRAJORNADA

Ocorrência	Salário Devido (A)	Alíquota (B)	Devido Empresa	Índice correção	Valor corrigido	Juros	Multa	Total
03/2020	988,13	20,00 %	197,63	1,000000000	197,63	10,71	-	208,34
04/2020	933,58	20,00 %	186,72	1,000000000	186,72	9,67	-	196,39
05/2020	934,23	20,00 %	186,85	1,000000000	186,85	9,28	-	196,13
06/2020	949,29	20,00 %	189,86	1,000000000	189,86	9,07	-	198,93
07/2020	994,77	20,00 %	198,95	1,000000000	198,95	9,19	-	208,14
08/2020	943,21	20,00 %	188,64	1,000000000	188,64	8,41	-	197,05
09/2020	941,77	20,00 %	188,35	1,000000000	188,35	8,09	-	196,44
10/2020	943,21	20,00 %	188,64	1,000000000	188,64	7,82	-	196,46
11/2020	933,58	20,00 %	186,72	1,000000000	186,72	7,45	-	194,17
12/2020	988,13	20,00 %	197,63	1,000000000	197,63	7,58	-	205,21
12/2020	1.568,87	20,00 %	313,77	1,000000000	313,77	12,51	-	326,28
01/2021	3.786,80	20,00 %	757,36	1,000000000	757,36	28,09	-	785,45
01/2021	631,01	20,00 %	126,20	1,000000000	126,20	4,68	-	130,88
Observação: C = A x B				Total	8.697,69	870,99	0,00	9.568,68

Nome: SEGURO DE ACIDENTE DO TRABALHO (SAT)

Base(s) para Salário Devido: DIFERENÇA SALARIAL + FÉRIAS + 1/3 SOBRE HORAS EXTRAS 50% + FÉRIAS + 1/3 SOBRE INTERVALO INTRAJORNADA + HORAS EXTRAS 50% + INTERVALO INTRAJORNADA + REPOUSO SEMANAL REMUNERADO E FERIADO SOBRE HORAS EXTRAS 50% + REPOUSO SEMANAL REMUNERADO E FERIADO SOBRE INTERVALO INTRAJORNADA + 13º SALÁRIO + 13º SALÁRIO SOBRE HORAS EXTRAS 50% + 13º SALÁRIO SOBRE INTERVALO INTRAJORNADA

Ocorrência	Salário Devido (A)	Alíquota (B)	Devido SAT (C)	Índice correção	Valor corrigido	Juros	Multa	Total
03/2017	643,68	3,00 %	19,31	1,000000000	19,31	4,72	-	24,03
04/2017	572,29	3,00 %	17,17	1,000000000	17,17	4,04	-	21,21
05/2017	639,37	3,00 %	19,18	1,000000000	19,18	4,35	-	23,53
06/2017	614,26	3,00 %	18,43	1,000000000	18,43	4,04	-	22,47
07/2017	610,32	3,00 %	18,31	1,000000000	18,31	3,86	-	22,17
08/2017	643,68	3,00 %	19,31	1,000000000	19,31	3,95	-	23,26
09/2017	578,90	3,00 %	17,37	1,000000000	17,37	3,44	-	20,81
10/2017	634,73	3,00 %	19,04	1,000000000	19,04	3,67	-	22,71
11/2017	604,07	3,00 %	18,12	1,000000000	18,12	3,39	-	21,51
12/2017	604,50	3,00 %	18,14	1,000000000	18,14	3,29	-	21,43
12/2017	420,47	3,00 %	12,61	1,000000000	12,61	2,36	-	14,97
01/2018	697,50	3,00 %	20,92	1,000000000	20,92	3,70	-	24,62
02/2018	615,05	3,00 %	18,45	1,000000000	18,45	3,16	-	21,61
03/2018	665,79	3,00 %	19,97	1,000000000	19,97	3,32	-	23,29
04/2018	693,67	3,00 %	20,81	1,000000000	20,81	3,35	-	24,16

Nome: SEGURO DE ACIDENTE DO TRABALHO (SAT)

Base(s) para Salário Devido: DIFERENÇA SALARIAL + FÉRIAS + 1/3 SOBRE HORAS EXTRAS 50% + FÉRIAS + 1/3 SOBRE INTERVALO INTRAJORNADA + HORAS EXTRAS 50% + INTERVALO INTRAJORNADA + REPOUSO SEMANAL REMUNERADO E FERIADO SOBRE HORAS EXTRAS 50% + REPOUSO SEMANAL REMUNERADO E FERIADO SOBRE INTERVALO INTRAJORNADA + 13º SALÁRIO + 13º SALÁRIO SOBRE HORAS EXTRAS 50% + 13º SALÁRIO SOBRE INTERVALO INTRAJORNADA

Ocorrência	Salário Devido (A)	Alíquota (B)	Devido SAT (C)	Índice correção	Valor corrigido	Juros	Multa	Total
05/2018	692,43	3,00 %	20,77	1,000000000	20,77	3,24	-	24,01
06/2018	644,32	3,00 %	19,33	1,000000000	19,33	2,91	-	22,24
07/2018	697,50	3,00 %	20,92	1,000000000	20,92	3,03	-	23,95
08/2018	702,20	3,00 %	21,07	1,000000000	21,07	2,95	-	24,02
09/2018	658,98	3,00 %	19,77	1,000000000	19,77	2,66	-	22,43
10/2018	697,50	3,00 %	20,92	1,000000000	20,92	2,71	-	23,63
11/2018	658,98	3,00 %	19,77	1,000000000	19,77	2,47	-	22,24
12/2018	659,45	3,00 %	19,78	1,000000000	19,78	2,36	-	22,14
12/2018	551,76	3,00 %	16,55	1,000000000	16,55	2,06	-	18,61
01/2019	1.708,53	3,00 %	51,26	1,000000000	51,26	5,87	-	57,13
03/2019	824,33	3,00 %	24,73	1,000000000	24,73	2,59	-	27,32
04/2019	830,98	3,00 %	24,93	1,000000000	24,93	2,47	-	27,40
05/2019	871,88	3,00 %	26,16	1,000000000	26,16	2,47	-	28,63
06/2019	789,42	3,00 %	23,68	1,000000000	23,68	2,10	-	25,78
07/2019	877,75	3,00 %	26,33	1,000000000	26,33	2,21	-	28,54
08/2019	839,58	3,00 %	25,19	1,000000000	25,19	2,00	-	27,19
09/2019	872,51	3,00 %	26,18	1,000000000	26,18	1,95	-	28,13
10/2019	911,51	3,00 %	27,35	1,000000000	27,35	1,93	-	29,28
11/2019	823,75	3,00 %	24,71	1,000000000	24,71	1,65	-	26,36
12/2019	865,53	3,00 %	25,97	1,000000000	25,97	1,64	-	27,61
12/2019	637,07	3,00 %	19,11	1,000000000	19,11	1,28	-	20,39
01/2020	1.897,53	3,00 %	56,93	1,000000000	56,93	3,43	-	60,36
03/2020	988,13	3,00 %	29,64	1,000000000	29,64	1,60	-	31,24
04/2020	933,58	3,00 %	28,01	1,000000000	28,01	1,45	-	29,46
05/2020	934,23	3,00 %	28,03	1,000000000	28,03	1,39	-	29,42
06/2020	949,29	3,00 %	28,48	1,000000000	28,48	1,36	-	29,84
07/2020	994,77	3,00 %	29,84	1,000000000	29,84	1,37	-	31,21
08/2020	943,21	3,00 %	28,30	1,000000000	28,30	1,26	-	29,56
09/2020	941,77	3,00 %	28,25	1,000000000	28,25	1,21	-	29,46
10/2020	943,21	3,00 %	28,30	1,000000000	28,30	1,17	-	29,47
11/2020	933,58	3,00 %	28,01	1,000000000	28,01	1,11	-	29,12
12/2020	988,13	3,00 %	29,64	1,000000000	29,64	1,13	-	30,77
12/2020	1.568,87	3,00 %	47,07	1,000000000	47,07	1,87	-	48,94
01/2021	3.786,80	3,00 %	113,60	1,000000000	113,60	4,21	-	117,81

Nome: SEGURO DE ACIDENTE DO TRABALHO (SAT)

Base(s) para Salário Devido: DIFERENÇA SALARIAL + FÉRIAS + 1/3 SOBRE HORAS EXTRAS 50% + FÉRIAS + 1/3 SOBRE INTERVALO INTRAJORNADA + HORAS EXTRAS 50% + INTERVALO INTRAJORNADA + REPOUSO SEMANAL REMUNERADO E FERIADO SOBRE HORAS EXTRAS 50% + REPOUSO SEMANAL REMUNERADO E FERIADO SOBRE INTERVALO INTRAJORNADA + 13º SALÁRIO + 13º SALÁRIO SOBRE HORAS EXTRAS 50% + 13º SALÁRIO SOBRE INTERVALO INTRAJORNADA								
Ocorrência	Salário Devido (A)	Alíquota (B)	Devido SAT (C)	Índice correção	Valor corrigido	Juros	Multa	Total
01/2021	631,01	3,00 %	18,93	1,000000000	18,93	0,70	-	19,63
Observação: C = A x B				Total	1.304,65	130,45	0,00	1.435,10

Demonstrativo de Honorários**Nome: HONORÁRIOS DEVIDOS PELO RECLAMADO**

Valores Calculados								C=(A x B)
Composição de Base: (Bruto) x 10,00%								
Ocorrência	Descrição	Credor	Base (A)	Alíquota (B)	Valor (C)			
30/11/2021	HONORÁRIOS ADVOCATÍCIOS	RAQUEL DA SILVA NOGUEIRA	85.697,56	10,00 %	8.569,76			
					Total	8.569,76		

Nome: IMPOSTO DE RENDA SOBRE HONORÁRIOS

C = A + B G = [(C x E) - F]

Ocorrência	Credor	Honorários	Juros (B)	Base (C)	Faixa (D)	Alíquota (E)	Dedução (F)	Valor (G)
30/11/2021	RAQUEL DA SILVA NOGUEIRA	8.569,76	-	8.569,76	A partir de 4.664,69	27,50	869,36	1.487,32

Demonstrativo de Imposto de Renda**Rendimentos Recebidos Acumuladamente Relativos a Anos-Calendarário Anteriores ao do Recebimento - 01/03/2017 a 31/12/2020****Nome: TRIBUTAÇÃO EXCLUSIVA**

Base(s): FÉRIAS + 1/3 SOBRE HORAS EXTRAS 50% + FÉRIAS + 1/3 SOBRE INTERVALO INTRAJORNADA + HORAS EXTRAS 50% + INTERVALO INTRAJORNADA + REPOUSO SEMANAL REMUNERADO E FERIADO SOBRE HORAS EXTRAS 50% + REPOUSO SEMANAL REMUNERADO E FERIADO SOBRE INTERVALO INTRAJORNADA + 13º SALÁRIO + 13º SALÁRIO SOBRE HORAS EXTRAS 50% + 13º SALÁRIO SOBRE INTERVALO INTRAJORNADA													
Verbas	Juros	Quant. de Meses	Contribuição Social	Previdência Privada	Pensão Alimentícia	Honorários	Dependentes	Aposentado > 65 anos	Base	Faixa	Alíquota	Dedução	Devido
42.845,26	-	48	3.603,94	0,00	0,00	0,00	-	-	39.241,32	0,00 à 91.391,04	0,00 %	0,00	0,00

Rendimentos Recebidos Acumuladamente Relativos ao Ano-Calendarário do Recebimento - 01/01/2021 a 31/01/2021**Nome: TRIBUTAÇÃO NORMAL**

Base(s): DIFERENÇA SALARIAL + FÉRIAS + 1/3 SOBRE HORAS EXTRAS 50% + FÉRIAS + 1/3 SOBRE INTERVALO INTRAJORNADA + HORAS EXTRAS 50% + INTERVALO INTRAJORNADA + MULTA DO ARTIGO 467 DA CLT SOBRE 13º SALÁRIO + REPOUSO SEMANAL REMUNERADO E FERIADO SOBRE HORAS EXTRAS 50% + REPOUSO SEMANAL REMUNERADO E FERIADO SOBRE INTERVALO INTRAJORNADA + 13º SALÁRIO + 13º SALÁRIO SOBRE HORAS EXTRAS 50% + 13º SALÁRIO SOBRE INTERVALO INTRAJORNADA													
Verbas	Juros	Contribuição Social	Previdência Privada	Pensão Alimentícia	Honorários	Dependentes	Aposentado > 65 anos	Base	Faixa	Alíquota	Dedução	Devido	

4.616,57	-	474,85	0,00	0,00	0,00	-	-	4.141,72	3.751,06 à 4.664,68	22,50 %	636,13	295,76
Total Devido											295,76	

Demonstrativo de Custas Judiciais
Custas pelo Reclamado

Nome: CUSTAS DE CONHECIMENTO

F = [(A submetido a B) x D] +E]

Ocorrência	Valor (A)	Piso (B)	Teto (C)	Índice correção (D)	Valor corrigido	Juros (E)	Total (F)
09/08/2021	300,00	10,64	-	1,000000000	300,00	-	300,00

DIFERENÇA DE CUSTAS DO RECLAMADO

Ocorrência	Devido	Recolhido	Diferença
30/11/2021	300,00	0,00	300,00





PODER JUDICIÁRIO
JUSTIÇA DO TRABALHO
TRIBUNAL REGIONAL DO TRABALHO DA 1ª REGIÃO
1ª VARA DO TRABALHO DE RESENDE
ATOrd 0100183-81.2021.5.01.0521
RECLAMANTE: EUNICE MARIA DA SILVA
RECLAMADO: OLGA DOS SANTOS AMORIM

DESTINATÁRIO(S):

EUNICE MARIA DA SILVA

Fica(m) o(s) destinatário(s) acima indicado(s) notificado(s) para impugnam fundamentadamente os cálculos de #id:bc64665, no prazo de 08 dias, sob pena de preclusão.

RESENDE/RJ, 11 de novembro de 2021.

HENRIQUE RODRIGUES DE PAULA
Diretor de Secretaria



Assinado eletronicamente por: HENRIQUE RODRIGUES DE PAULA - Juntado em: 11/11/2021 18:16:55 - 9acc8ae
<https://pje.trt1.jus.br/pjekz/validacao/21111118164842500000142841361?instancia=1>
Número do processo: 0100183-81.2021.5.01.0521
Número do documento: 21111118164842500000142841361



PODER JUDICIÁRIO
JUSTIÇA DO TRABALHO
TRIBUNAL REGIONAL DO TRABALHO DA 1ª REGIÃO
1ª VARA DO TRABALHO DE RESENDE
ATOrd 0100183-81.2021.5.01.0521
RECLAMANTE: EUNICE MARIA DA SILVA
RECLAMADO: OLGA DOS SANTOS AMORIM

DESTINATÁRIO(S):

OLGA DOS SANTOS AMORIM

Fica(m) o(s) destinatário(s) acima indicado(s) notificado(s) para impugnamem fundamentadamente os cálculos de #id:bc64665, no prazo de 08 dias, sob pena de preclusão.

RESENDE/RJ, 11 de novembro de 2021.

HENRIQUE RODRIGUES DE PAULA
Diretor de Secretaria



Assinado eletronicamente por: HENRIQUE RODRIGUES DE PAULA - Juntado em: 11/11/2021 18:16:55 - 7b42166
<https://pje.trt1.jus.br/pjekz/validacao/21111118164859700000142841362?instancia=1>
Número do processo: 0100183-81.2021.5.01.0521
Número do documento: 21111118164859700000142841362



PODER JUDICIÁRIO
JUSTIÇA DO TRABALHO
TRIBUNAL REGIONAL DO TRABALHO DA 1ª REGIÃO
1ª Vara do Trabalho de Resende
ATOrd 0100183-81.2021.5.01.0521
RECLAMANTE: EUNICE MARIA DA SILVA
RECLAMADO: OLGA DOS SANTOS AMORIM

DESPACHO PJe-JT

Vistos, etc.

Reitere-se a intimação de id 7b42166, à ré, por E-CARTA.

Por economia e celeridade processuais, por intermédio deste, fica(m) a (s) parte(s) devidamente notificada(s).

RESENDE/RJ, 03 de dezembro de 2021.

RODRIGO DIAS PEREIRA
Juiz do Trabalho Titular



Assinado eletronicamente por: RODRIGO DIAS PEREIRA - Juntado em: 03/12/2021 15:21:30 - 96ead51
<https://pje.trt1.jus.br/pjekz/validacao/21120315190552500000144240362?instancia=1>
Número do processo: 0100183-81.2021.5.01.0521
Número do documento: 21120315190552500000144240362



PODER JUDICIÁRIO
JUSTIÇA DO TRABALHO
TRIBUNAL REGIONAL DO TRABALHO DA 1ª REGIÃO
1ª VARA DO TRABALHO DE RESENDE
ATOrd 0100183-81.2021.5.01.0521
RECLAMANTE: EUNICE MARIA DA SILVA
RECLAMADO: OLGA DOS SANTOS AMORIM

DESTINATÁRIO(S): OLGA DOS SANTOS AMORIM
AVENIDA MARCILIO DIAS, 126, Apartamento 203 (Edifício Ouro Preto), JARDIM JALISCO,
RESENDE/RJ - CEP: 27510-080

NOTIFICAÇÃO PJe

Fica(m) o(s) destinatário(s) acima indicado(s) notificado(s) para impugnar fundamentadamente os cálculos de #id:bc64665, **no prazo de 08 dias**, sob pena de preclusão.

Em caso de dúvida, acesse a página:

<http://www.trt1.jus.br/processo-judicial-eletronico>

NAO APAGAR NENHUM CARACTERE DESTA LINHA. ESTE DOCUMENTO SERA ENVIADO VIA ECARTA.

RESENDE/RJ, 03 de dezembro de 2021.

SIMONE APARECIDA DUARTE DE CARVALHO ZANETTE
Assessor



Assinado eletronicamente por: SIMONE APARECIDA DUARTE DE CARVALHO ZANETTE - Juntado em: 03/12/2021 16:18:10 - a64aeb7
<https://pje.trt1.jus.br/pjekz/validacao/21120316180746300000144251949?instancia=1>
Número do processo: 0100183-81.2021.5.01.0521
Número do documento: 21120316180746300000144251949

AO MM. JUÍZO DA 1º VARA DO TRABALHO DE RESENDE-RJ.**Autos de nº: 0100183-81.2021.5.01.0521**

EUNICE MARIA DA SILVA, qualificada nos autos da **RECLAMAÇÃO TRABALHISTA** supramencionados, em que contende com **OLGA DOS SANTOS AMORIM**, também já qualificada, vem, perante esse d. Juízo, manifestar-se nos seguintes termos.

Conforme é possível verificar pelo sistema e destacado abaixo, houve transcurso do prazo para impugnação do cálculo elaborado pela contadoria sem manifestação da parte ré.

Nº do Evento	Movimento
115585249	04/02/2022 00:09:37 - Decorrido o prazo de OLGA DOS SANTOS AMORIM em 03/02/2022
112938218	03/12/2021 16:18:10 - Expedido(a) notificação a(o) OLGA DOS SANTOS AMORIM
112932279	03/12/2021 15:21:30 - Proferido despacho de mero expediente
112931870	03/12/2021 15:18:29 - Conclusos os autos para despacho (genérica) a RODRIGO DIAS PEREIRA
112854015	03/12/2021 00:10:38 - Decorrido o prazo de OLGA DOS SANTOS AMORIM em 02/12/2021
112391823	27/11/2021 00:11:38 - Decorrido o prazo de EUNICE MARIA DA SILVA em 26/11/2021

Assim requer a parte autora a homologação pelo juízo do cálculo elaborado pela contadoria de id bc64665. Outrossim, desde já, requer que caso não ocorra o pagamento espontâneo pela parte ré que o juízo determine a aplicação do sistema SISBAJUD.

Termos em que,

Pede deferimento.

Resende-RJ, 04 de fevereiro de 2022.

RAQUEL DA SILVA NOGUEIRA

OAB-RJ 180.735





PODER JUDICIÁRIO
 JUSTIÇA DO TRABALHO
 TRIBUNAL REGIONAL DO TRABALHO DA 1ª REGIÃO
 1ª VARA DO TRABALHO DE RESENDE
ATOrd 0100183-81.2021.5.01.0521
 RECLAMANTE: EUNICE MARIA DA SILVA
 RECLAMADO: OLGA DOS SANTOS AMORIM

CERTIDÃO PJe-JT

Certifico que a notificação de id a64aeb7, foi regularmente entregue no dia 10/12/2021, conforme consulta ora realizada no sistema eCarta (comprovante abaixo), tendo o respectivo prazo transcorrido *in albis*. Era o que me cabia certificar, nada mais.

Data de envio	Data de entrega	Processo	ID PJe	Objeto	Status do Objeto	Destinatário	Órgão Julgador
03/12/2021	10/12/2021	0100183-81.2021.5.01.0521	a64aeb7	BH407481807BR	Objeto entregue ao destinatário	OLGA DOS SANTOS AMORIM	1ª Vara do Trabalho de Resende

RESENDE/RJ, 04 de fevereiro de 2022.

JOAREZ CARLOS MESSIAS JUNIOR
 Assessor



Assinado eletronicamente por: JOAREZ CARLOS MESSIAS JUNIOR - Juntado em: 04/02/2022 13:25:17 - dbfe6f7
 Certificado por TRIBUNAL REGIONAL DO TRABALHO DA 1A REGIAO:02578421000120
<https://pje.trt1.jus.br/pjekz/validacao/22020413203808000000146798806?instancia=1>
 Número do processo: 0100183-81.2021.5.01.0521
 Número do documento: 22020413203808000000146798806



PODER JUDICIÁRIO
JUSTIÇA DO TRABALHO
TRIBUNAL REGIONAL DO TRABALHO DA 1ª REGIÃO
1ª Vara do Trabalho de Resende
ATOrd 0100183-81.2021.5.01.0521
RECLAMANTE: EUNICE MARIA DA SILVA
RECLAMADO: OLGA DOS SANTOS AMORIM

DECISÃO PJe-JT

Vistos etc.

Ante a ausência de impugnação, **HOMOLOGO** os cálculos conforme resumo da contadoria, id bc64665, por corretos.

Cite-se o(a) reclamado(a), por MANDADO, para pagamento ou garantia do juízo no prazo de 48 horas, sob pena de penhora, na forma do artigo 880 da CLT.

Transcorrido *in albis*, ative-se o sistema SISBAJUD.

Por economia e celeridade processuais, por intermédio deste, fica(m) a(s) parte(s) devidamente notificada(s).

RESENDE/RJ, 04 de fevereiro de 2022.

RODRIGO DIAS PEREIRA
Juiz do Trabalho Titular



Assinado eletronicamente por: RODRIGO DIAS PEREIRA - Juntado em: 04/02/2022 17:01:44 - 30fe274
<https://pje.trt1.jus.br/pjekz/validacao/22020413290305800000146799769?instancia=1>
Número do processo: 0100183-81.2021.5.01.0521
Número do documento: 22020413290305800000146799769

INTIMAÇÃO

Fica V. Sa. intimado para tomar ciência da Decisão ID 30fe274 proferida nos autos.

DECISÃO PJe-JT

Vistos etc.

Ante a ausência de impugnação, **HOMOLOGO** os cálculos conforme resumo da contadoria, id bc64665, por corretos.

Cite-se o(a) reclamado(a), por MANDADO, para pagamento ou garantia do juízo no prazo de 48 horas, sob pena de penhora, na forma do artigo 880 da CLT.

Transcorrido *in albis*, ative-se o sistema SISBAJUD.

Por economia e celeridade processuais, por intermédio deste, fica(m) a(s) parte(s) devidamente notificada(s).

RESENDE/RJ, 04 de fevereiro de 2022.

RODRIGO DIAS PEREIRA
Juiz do Trabalho Titular



Assinado eletronicamente por: RODRIGO DIAS PEREIRA - Juntado em: 04/02/2022 17:02:44 - 77cbe99
<https://pje.trt1.jus.br/pjekz/validacao/22020417014401800000146828490?instancia=1>
Número do processo: 0100183-81.2021.5.01.0521
Número do documento: 22020417014401800000146828490



PODER JUDICIÁRIO
 JUSTIÇA DO TRABALHO
 TRIBUNAL REGIONAL DO TRABALHO DA 1ª REGIÃO
 1ª VARA DO TRABALHO DE RESENDE
ATOrd 0100183-81.2021.5.01.0521
 RECLAMANTE: EUNICE MARIA DA SILVA
 RECLAMADO: OLGA DOS SANTOS AMORIM

DESTINATÁRIO(S): OLGA DOS SANTOS AMORIM

AVENIDA MARCILIO DIAS, 126, Apartamento 203 (Edifício Ouro Preto), JARDIM JALISCO, RESENDE/RJ - CEP: 27510-080

NOTIFICAÇÃO PJe

Fica(m) o(s) destinatário(s) acima indicado(s) notificado(s) para tomar ciência da Decisão ID 30fe274:

Ante a ausência de impugnação os cálculos, HOMOLOGO os cálculo conforme resumo da contadoria, id bc64665, por corretos.

Cite-se o(a) reclamado(a), por MANDADO, para pagamento ou garantia do juízo no prazo de 48 horas, sob pena de penhora, na forma do artigo 880 da CLT.

Transcorrido in albis, ative-se o sistema SISBAJUD.

Em caso de dúvida, acesse a página:

<http://www.trt1.jus.br/processo-judicial-eletronico>

NAO APAGAR NENHUM CARACTERE DESTA LINHA. ESTE DOCUMENTO SERA ENVIADO VIA ECARTA.

RESENDE/RJ, 07 de fevereiro de 2022.

SIMONE APARECIDA DUARTE DE CARVALHO ZANETTE
 Assessor



Assinado eletronicamente por: SIMONE APARECIDA DUARTE DE CARVALHO ZANETTE - Juntado em: 07/02/2022 10:09:36 - b0ddd73
<https://pje.trt1.jus.br/pjekz/validacao/22020710093442500000146870172?instancia=1>
 Número do processo: 0100183-81.2021.5.01.0521
 Número do documento: 22020710093442500000146870172



PODER JUDICIÁRIO
JUSTIÇA DO TRABALHO
TRIBUNAL REGIONAL DO TRABALHO DA 1ª REGIÃO
1ª VARA DO TRABALHO DE RESENDE
ATOrd 0100183-81.2021.5.01.0521
RECLAMANTE: EUNICE MARIA DA SILVA
RECLAMADO: OLGA DOS SANTOS AMORIM

Nos termos do art.19 do ATO CONJUNTO N.06/2021, fica autorizado o cumprimento eletrônico do presente mandado e, em caso de insucesso, determina-se, desde já, o cumprimento de forma presencial, a partir da "Etapa 2".

MANDADO DE CITAÇÃO PARA EXECUÇÃO - PJe-JT

DESTINATÁRIO/LOCAL DA DILIGÊNCIA: OLGA DOS SANTOS AMORIM
AVENIDA MARCILIO DIAS, 126, Apartamento 203 (Edifício Ouro Preto), JARDIM JALISCO, RESENDE/RJ - CEP: 27510-080

O/A MM. Juiz(a) RODRIGO DIAS PEREIRA da 1ª Vara do Trabalho de Resende, no uso de suas atribuições legais, MANDA ao Sr. Oficial de Justiça a quem este for distribuído que, em seu cumprimento, *o qual pode se dar de forma eletrônica (art 4º, a, Ato Conjunto 13/2020)*, dirija-se ao endereço acima indicado e, sendo aí, **CITE OLGA DOS SANTOS AMORIM** para pagar, em 48 horas, sob pena de execução, a importância abaixo discriminada:

TOTAL DEVIDO: R\$ 105.972,63 (atualizado até 30/11/2021)

Havendo necessidade, ou se forem opostos obstáculos ao cumprimento do presente mandado, fica o Oficial de Justiça autorizado a solicitar auxílio da força policial e a dar cumprimento à presente ordem excepcionalmente aos domingos, feriados e após as 20 horas.

Cumpra-se na forma e sob as penas da lei.

Em caso de dúvida, acesse a página:

<http://www.trt1.jus.br/processo-judicial-eletronico>

Por determinação do(a) MM. Juiz(a) desta unidade, o presente mandado foi expedido e assinado pelo usuário abaixo (art. 250, VI, NCPC).

RESENDE/RJ, 03 de março de 2022.

SIMONE APARECIDA DUARTE DE CARVALHO ZANETTE
Assessor



Assinado eletronicamente por: SIMONE APARECIDA DUARTE DE CARVALHO ZANETTE - Juntado em: 03/03/2022 12:25:57 - 3482905
<https://pje.trt1.jus.br/pjekz/validacao/22030312255402900000148524067?instancia=1>
Número do processo: 0100183-81.2021.5.01.0521
Número do documento: 22030312255402900000148524067



PODER JUDICIÁRIO
JUSTIÇA DO TRABALHO
TRIBUNAL REGIONAL DO TRABALHO DA 1ª REGIÃO
ATOrd 0100183-81.2021.5.01.0521
RECLAMANTE: EUNICE MARIA DA SILVA
RECLAMADO: OLGA DOS SANTOS AMORIM

CERTIDÃO DE DEVOLUÇÃO DE MANDADO

ID do mandado: 3482905

Destinatário: OLGA DOS SANTOS AMORIM

No 8o dia de março de 2022, certifico que me dirigi à Avenida Marcílio Dias, 126/203 - Jardim Jalisco e **citei** a ré por intermédio da sra. Aline Barbosa da Silva (trabalhadora doméstica).

Contrafé entregue. Dispensada a aposição de ciência como medida de contenção ao coronavírus.

Diante do exposto, submeto a presente certidão à apreciação de V. Ex^a.

Resende, 08 de março de 2022

JOAO PAULO SETTA MORITZ

Oficial de Justiça Avaliador Federal



Assinado eletronicamente por: JOAO PAULO SETTA MORITZ - Juntado em: 08/03/2022 17:35:25 - 30b6646
Certificado por TRIBUNAL REGIONAL DO TRABALHO DA 1A REGIAO:02578421000120
<https://pje.trt1.jus.br/pjekz/validacao/22030817352317500000148881987?instancia=1>
Número do processo: 0100183-81.2021.5.01.0521
Número do documento: 22030817352317500000148881987

AO MM. JUÍZO DA 1ª VARA DO TRABALHO DE RESENDE-RJ.**Autos de nº: 0100183-81.2021.5.01.0521**

EUNICE MARIA DA SILVA, qualificada nos autos da **RECLAMAÇÃO TRABALHISTA** supramencionados, em que contende com **OLGA DOS SANTOS AMORIM**, também já qualificada, vem, perante esse d. Juízo, manifestar-se nos seguintes termos.

Conforme é possível verificar pelo sistema e destacado abaixo, houve transcurso do prazo para o pagamento espontâneo do valor homologado pelo d. Juízo.

Nome	Expediente	Meio de Expediente	Data de Criação	Data Ciência	Confirmado por	Prazo	Fim do Prazo	Documentos	Fechado
OLGA DOS SANTOS AMORIM	Mandado	Central de Mandados	03/03/2022 12:25	08/03/2022 00:00:00	OLGA DOS SANTOS AMORIM	2	10/03/2022 23:59		SIM
OLGA DOS SANTOS AMORIM	Notificação	Correios	07/02/2022 10:09	17/02/2022 23:59:59	Sistema	5	25/02/2022 23:59		SIM
EUNICE MARIA DA SILVA	Intimação	Diário Eletrônico	04/02/2022 17:02	08/02/2022 23:59:59	Sistema	5	15/02/2022 23:59		SIM
OLGA DOS SANTOS AMORIM	Notificação	Correios	03/12/2021 16:18	13/12/2021 23:59:59	Sistema	8	03/02/2022 23:59		SIM
OLGA DOS SANTOS AMORIM	Intimação	Correios	11/11/2021 18:16	22/11/2021 23:59:59	Sistema	8	02/12/2021 23:59		SIM

Assim, requer a parte autora que seja determinada a aplicação do sistema SISBAJUD.

Termos em que,

Pede deferimento.

Resende-RJ, 11 de março de 2022.

RAQUEL DA SILVA NOGUEIRA

OAB-RJ 180.735





PODER JUDICIÁRIO
JUSTIÇA DO TRABALHO
TRIBUNAL REGIONAL DO TRABALHO DA 1ª REGIÃO
1ª Vara do Trabalho de Resende
ATOrd 0100183-81.2021.5.01.0521
RECLAMANTE: EUNICE MARIA DA SILVA
RECLAMADO: OLGA DOS SANTOS AMORIM

DESPACHO

Vistos e etc...

Devidamente citado em execução o executado e, vez que não realizado o pagamento do prazo consignado no mandamento, voltem conclusos para aplicação do sistema SISBAJUD. Providencie.

RESENDE/RJ, 11 de março de 2022.

RODRIGO DIAS PEREIRA
Juiz do Trabalho Titular



Assinado eletronicamente por: RODRIGO DIAS PEREIRA - Juntado em: 11/03/2022 15:38:28 - 0372443
<https://pje.trt1.jus.br/pjekz/validacao/22031115121509000000149147429?instancia=1>
Número do processo: 0100183-81.2021.5.01.0521
Número do documento: 22031115121509000000149147429

INTIMAÇÃO

Fica V. Sa. intimado para tomar ciência do Despacho ID 0372443 proferido nos autos.

DESPACHO

Vistos e etc...

Devidamente citado em execução o executado e, vez que não realizado o pagamento do prazo consignado no mandamento, voltem conclusos para aplicação do sistema SISBAJUD. Providencie.

RESENDE/RJ, 11 de março de 2022.

RODRIGO DIAS PEREIRA
Juiz do Trabalho Titular



Assinado eletronicamente por: RODRIGO DIAS PEREIRA - Juntado em: 11/03/2022 15:39:28 - 07f039e
<https://pje.trt1.jus.br/pjekz/validacao/22031115382170300000149151709?instancia=1>
Número do processo: 0100183-81.2021.5.01.0521
Número do documento: 22031115382170300000149151709



PODER JUDICIÁRIO
JUSTIÇA DO TRABALHO
TRIBUNAL REGIONAL DO TRABALHO DA 1ª REGIÃO
1ª VARA DO TRABALHO DE RESENDE
ATOrd 0100183-81.2021.5.01.0521
RECLAMANTE: EUNICE MARIA DA SILVA
RECLAMADO: OLGA DOS SANTOS AMORIM

DESTINATÁRIO(S): OLGA DOS SANTOS AMORIM

**AVENIDA MARCILIO DIAS , 126, Apartamento 203 (Edifício Ouro Preto), JARDIM JALISCO,
RESENDE/RJ - CEP: 27510-080**

NOTIFICAÇÃO PJe

Fica(m) o(s) destinatário(s) acima indicado(s) notificado(s) para ciência do despacho/decisão de Id 0372443, abaixo transcrito(a):

Devidamente citado em execução o executado e, vez que não realizado o pagamento do prazo consignado no mandamento, voltem conclusos para aplicação do sistema SISBAJUD.

Em caso de dúvida, acesse a página:

<http://www.trt1.jus.br/processo-judicial-eletronico>

NAO APAGAR NENHUM CARACTERE DESTA LINHA. ESTE DOCUMENTO SERA ENVIADO VIA ECARTA.

RESENDE/RJ, 14 de março de 2022.

SIMONE APARECIDA DUARTE DE CARVALHO ZANETTE
Assessor



Assinado eletronicamente por: SIMONE APARECIDA DUARTE DE CARVALHO ZANETTE - Juntado em: 14/03/2022 10:59:54 - c70518d
<https://pje.trt1.jus.br/pjekz/validacao/22031410595112000000149216952?instancia=1>
Número do processo: 0100183-81.2021.5.01.0521
Número do documento: 22031410595112000000149216952

PLANILHA DE CÁLCULO

Reclamante **EUNICE MARIA DA SILVA**Reclamado: **OLGA DOS SANTOS AMORIM**Período do Cálculo: **01/03/2017 a 31/01/2021**Data Ajuizamento: **16/04/2021**Data Liquidação: **06/04/2022**

Resumo do Cálculo

Descrição do Bruto Devido ao Reclamante	Valor Corrigido	Juros	Total
AVISO PRÉVIO	2.248,42	161,39	2.409,81
MULTA DO ARTIGO 467 DA CLT SOBRE AVISO PRÉVIO	1.124,21	80,70	1.204,91
HORAS EXTRAS 50%	23.120,13	1.518,31	24.638,44
AVISO PRÉVIO SOBRE HORAS EXTRAS 50%	797,14	57,22	854,36
FÉRIAS + 1/3 SOBRE HORAS EXTRAS 50%	2.976,03	203,40	3.179,43
REPOUSO SEMANAL REMUNERADO E FERIADO SOBRE HORAS EXTRAS 50%	5.074,76	333,25	5.408,01
13º SALÁRIO SOBRE HORAS EXTRAS 50%	2.048,10	134,73	2.182,83
INTERVALO INTRAJORNADA	9.741,16	640,68	10.381,84
AVISO PRÉVIO SOBRE INTERVALO INTRAJORNADA	296,38	21,27	317,65
FÉRIAS + 1/3 SOBRE INTERVALO INTRAJORNADA	1.257,88	85,74	1.343,62
REPOUSO SEMANAL REMUNERADO E FERIADO SOBRE INTERVALO INTRAJORNADA	2.127,19	139,94	2.267,13
13º SALÁRIO SOBRE INTERVALO INTRAJORNADA	821,19	53,92	875,11
DIFERENÇA SALARIAL	1.220,86	77,91	1.298,77
FÉRIAS + 1/3	4.612,16	331,06	4.943,22
MULTA DO ARTIGO 467 DA CLT SOBRE FÉRIAS + 1/3	2.306,08	165,53	2.471,61
13º SALÁRIO	1.159,78	75,82	1.235,60
MULTA DO ARTIGO 467 DA CLT SOBRE 13º SALÁRIO	144,12	10,34	154,46
MULTA DO ARTIGO 477 DA CLT	1.729,56	124,15	1.853,71
SEGURO DESEMPREGO	6.898,06	495,14	7.393,20
FGTS 8%	8.467,69	607,81	9.075,50
MULTA SOBRE FGTS 40%	3.315,13	237,96	3.553,09
MULTA DO ARTIGO 467 DA CLT SOBRE MULTA SOBRE FGTS	1.657,56	118,98	1.776,54
Total	83.143,59	5.675,25	88.818,84

Percentual de Parcelas Remuneratórias: 56,94% - Percentual de Parcelas Tributáveis: 57,11%



Descrição de Créditos e Descontos do Reclamante	Valor
VERBAS	76.190,25
FGTS	12.628,59
Bruto Devido ao Reclamante	88.818,84
DEDUÇÃO DE CONTRIBUIÇÃO SOCIAL	(4.078,79)
IRPF DEVIDO PELO RECLAMANTE	0,00
Total de Descontos	(4.078,79)
Líquido Devido ao Reclamante	84.740,05

Descrição de Débitos do Reclamado por Credor	Valor
LÍQUIDO DEVIDO AO RECLAMANTE	84.740,05
CONTRIBUIÇÃO SOCIAL SOBRE SALÁRIOS DEVIDOS	16.016,34
HONORÁRIOS LÍQUIDOS PARA RAQUEL DA SILVA NOGUEIRA	7.308,72
IRPF SOBRE HONORÁRIOS PARA RAQUEL DA SILVA NOGUEIRA	1.573,16
IRPF DEVIDO PELO RECLAMANTE	0,00
Subtotal	109.638,27
CUSTAS JUDICIAIS DEVIDAS PELO RECLAMADO	300,00
Total Devido pelo Reclamado	109.938,27

Critério da Atualização e Fundamentação Legal

1. Prazo do aviso prévio apurado segundo a Lei nº 12.506/2011.
2. Avos de férias e/ou 13º salário apurados considerando a projeção do prazo do aviso prévio.
3. Valores corrigidos pelo índice 'IPCA-E' até 16/04/2021 e pelo índice 'Sem Correção' a partir de 17/04/2021, acumulados a partir do mês subsequente ao vencimento, conforme súmula nº 381 do TST. Última taxa 'IPCA-E' relativa a 03/2022.
4. Alíquota de contribuição social empresa fixada em 20% durante todo o período.
5. Contribuições sociais sobre salários devidos calculadas conforme os itens IV e V da Súmula nº 368 do TST. Para salários devidos até 04/03/2009, inclusive, sem juros e multa de mora (art. 276, caput, do Decreto nº 3.048/1999). Para salários devidos a partir de 05/03/2009, com juros de mora à taxa SELIC desde a prestação do serviço (art. 43 da Lei nº 8.212/1991).
6. Imposto de renda apurado através da 'tabela progressiva acumulada' vigente no mês da liquidação (Art. 12-A da Lei nº 7.713/1988).
7. Sem incidência de juros até 16/04/2021; e juros SELIC (Receita Federal) a partir de 17/04/2021.
8. Juros de mora sobre verbas apurados após a dedução da contribuição social devida pelo reclamante.



Processo: 0100183-81.2021.5.01.0521

Cálculo: 276950

PLANILHA DE CÁLCULOReclamante **EUNICE MARIA DA SILVA**Reclamado: **OLGA DOS SANTOS AMORIM**Período do Cálculo: **01/03/2017 a 31/01/2021**Data Ajuizamento: **16/04/2021**Data Liquidação: **06/04/2022****Dados do Cálculo**

Estado: **RJ** Município: **RESENDE**
 Regime de Trabalho: **Tempo Integral**
 Maior Remuneração: **1.700,00**
 Prazo de Aviso Prévio: **Calculado**
 Zerar Valor Negativo (Padrão): **Não**
 Carga Horária (Padrão): **220,00**

Admissão: **01/03/2017**
 Aplicar Prescrição Quinquenal: **Não**
 Última Remuneração: **1.700,00**
 Projetar Aviso Prévio Indenizado: **Sim**
 Considerar Feriados Estaduais: **Sim**
 Sábado como Dia Útil: **Sim**

Demissão: **31/01/2021**
 Aplicar Prescrição Trintenária: **Não**
 Limitar Avos ao Período de Cálculo: **Não**
 Considerar Feriados **Sim**

PONTOS FACULTATIVOS	
Nome	Abrangência
CARNAVAL	Nacional
CORPUS CHRISTI	Nacional
SEXTA-FEIRA SANTA	Nacional

Faltas e Férias

FÉRIAS								
Relativa	Período Aquisitivo	Período Concessivo	Prazo	Situação	Abono	Período de Gozo 1	Período de Gozo 2	Período de Gozo 3
2017/2018	01/03/2017 a 28/02/2018	01/03/2018 a 28/02/2019	30	Gozadas	Não	30/01/2019 a 28/02/2019	-	-
2018/2019	01/03/2018 a 28/02/2019	01/03/2019 a 29/02/2020	30	Gozadas	Não	31/01/2020 a 29/02/2020	-	-
2019/2020	01/03/2019 a 29/02/2020	01/03/2020 a 28/02/2021	30	Indenizadas	Não	-	-	-

Cartão de Ponto Diário

OCORRÊNCIAS DO CARTÃO DE PONTO DIÁRIO						
Data	Dia	Frequência	Hs Trabalhadas	Hs Ext Diárias	Hs Ext Semanais	Hs Intrajornada
01/03/2017	Quarta	06:45-17:00	10,25	2,25	0,00	1,00
02/03/2017	Quinta	06:45-17:00	10,25	2,25	0,00	1,00
03/03/2017	Sexta	06:45-17:00	10,25	2,25	0,00	1,00
04/03/2017	Sábado	-	0,00	0,00	0,00	0,00
05/03/2017	Domingo	-	0,00	0,00	0,00	0,00

Cálculo liquidado por HENRIQUE RODRIGUES DE PAULA na versão 2.9.1 em 06/04/2022 às 11:56:57.

Pág. 3 de 69



Assinado eletronicamente por: HENRIQUE RODRIGUES DE PAULA - 06/04/2022 11:57:51 - 88878e9
<https://pje.trt1.jus.br/primeirograu/Processo/ConsultaDocumento/listView.seam?nd=22040611575122300000150943133>
 Número do processo: 0100183-81.2021.5.01.0521
 Número do documento: 22040611575122300000150943133

OCORRÊNCIAS DO CARTÃO DE PONTO DIÁRIO						
Data	Dia	Frequência	Hs Trabalhadas	Hs Ext Diárias	Hs Ext Semanais	Hs Intrajornada
06/03/2017	Segunda	06:45-17:00	10,25	2,25	0,00	1,00
07/03/2017	Terça	06:45-17:00	10,25	2,25	0,00	1,00
08/03/2017	Quarta	06:45-17:00	10,25	2,25	0,00	1,00
09/03/2017	Quinta	06:45-17:00	10,25	2,25	0,00	1,00
10/03/2017	Sexta	06:45-17:00	10,25	2,25	0,00	1,00
11/03/2017	Sábado	-	0,00	0,00	0,00	0,00
12/03/2017	Domingo	-	0,00	0,00	0,00	0,00
13/03/2017	Segunda	06:45-17:00	10,25	2,25	0,00	1,00
14/03/2017	Terça	06:45-17:00	10,25	2,25	0,00	1,00
15/03/2017	Quarta	06:45-17:00	10,25	2,25	0,00	1,00
16/03/2017	Quinta	06:45-17:00	10,25	2,25	0,00	1,00
17/03/2017	Sexta	06:45-17:00	10,25	2,25	0,00	1,00
18/03/2017	Sábado	-	0,00	0,00	0,00	0,00
19/03/2017	Domingo	-	0,00	0,00	0,00	0,00
20/03/2017	Segunda	06:45-17:00	10,25	2,25	0,00	1,00
21/03/2017	Terça	06:45-17:00	10,25	2,25	0,00	1,00
22/03/2017	Quarta	06:45-17:00	10,25	2,25	0,00	1,00
23/03/2017	Quinta	06:45-17:00	10,25	2,25	0,00	1,00
24/03/2017	Sexta	06:45-17:00	10,25	2,25	0,00	1,00
25/03/2017	Sábado	-	0,00	0,00	0,00	0,00
26/03/2017	Domingo	-	0,00	0,00	0,00	0,00
27/03/2017	Segunda	06:45-17:00	10,25	2,25	0,00	1,00
28/03/2017	Terça	06:45-17:00	10,25	2,25	0,00	1,00
29/03/2017	Quarta	06:45-17:00	10,25	2,25	0,00	1,00
30/03/2017	Quinta	06:45-17:00	10,25	2,25	0,00	1,00
31/03/2017	Sexta	06:45-17:00	10,25	2,25	0,00	1,00
01/04/2017	Sábado	-	0,00	0,00	0,00	0,00
02/04/2017	Domingo	-	0,00	0,00	0,00	0,00
03/04/2017	Segunda	06:45-17:00	10,25	2,25	0,00	1,00
04/04/2017	Terça	06:45-17:00	10,25	2,25	0,00	1,00
05/04/2017	Quarta	06:45-17:00	10,25	2,25	0,00	1,00
06/04/2017	Quinta	06:45-17:00	10,25	2,25	0,00	1,00
07/04/2017	Sexta	06:45-17:00	10,25	2,25	0,00	1,00
08/04/2017	Sábado	-	0,00	0,00	0,00	0,00
09/04/2017	Domingo	-	0,00	0,00	0,00	0,00

Cálculo liquidado por HENRIQUE RODRIGUES DE PAULA na versão 2.9.1 em 06/04/2022 às 11:56:57.

Pág. 4 de 69



Assinado eletronicamente por: HENRIQUE RODRIGUES DE PAULA - 06/04/2022 11:57:51 - 88878e9
<https://pje.trt1.jus.br/primeirograu/Processo/ConsultaDocumento/listView.seam?nd=22040611575122300000150943133>
 Número do processo: 0100183-81.2021.5.01.0521
 Número do documento: 22040611575122300000150943133

OCORRÊNCIAS DO CARTÃO DE PONTO DIÁRIO						
Data	Dia	Frequência	Hs Trabalhadas	Hs Ext Diárias	Hs Ext Semanais	Hs Intrajornada
10/04/2017	Segunda	06:45-17:00	10,25	2,25	0,00	1,00
11/04/2017	Terça	06:45-17:00	10,25	2,25	0,00	1,00
12/04/2017	Quarta	06:45-17:00	10,25	2,25	0,00	1,00
13/04/2017	Quinta	06:45-17:00	10,25	2,25	0,00	1,00
14/04/2017	Feriado	-	0,00	0,00	0,00	0,00
15/04/2017	Sábado	-	0,00	0,00	0,00	0,00
16/04/2017	Domingo	-	0,00	0,00	0,00	0,00
17/04/2017	Segunda	06:45-17:00	10,25	2,25	0,00	1,00
18/04/2017	Terça	06:45-17:00	10,25	2,25	0,00	1,00
19/04/2017	Quarta	06:45-17:00	10,25	2,25	0,00	1,00
20/04/2017	Quinta	06:45-17:00	10,25	2,25	0,00	1,00
21/04/2017	Feriado	-	0,00	0,00	0,00	0,00
22/04/2017	Sábado	-	0,00	0,00	0,00	0,00
23/04/2017	Feriado	-	0,00	0,00	0,00	0,00
24/04/2017	Segunda	06:45-17:00	10,25	2,25	0,00	1,00
25/04/2017	Terça	06:45-17:00	10,25	2,25	0,00	1,00
26/04/2017	Quarta	06:45-17:00	10,25	2,25	0,00	1,00
27/04/2017	Quinta	06:45-17:00	10,25	2,25	0,00	1,00
28/04/2017	Sexta	06:45-17:00	10,25	2,25	0,00	1,00
29/04/2017	Sábado	-	0,00	0,00	0,00	0,00
30/04/2017	Domingo	-	0,00	0,00	0,00	0,00
01/05/2017	Feriado	-	0,00	0,00	0,00	0,00
02/05/2017	Terça	06:45-17:00	10,25	2,25	0,00	1,00
03/05/2017	Quarta	06:45-17:00	10,25	2,25	0,00	1,00
04/05/2017	Quinta	06:45-17:00	10,25	2,25	0,00	1,00
05/05/2017	Sexta	06:45-17:00	10,25	2,25	0,00	1,00
06/05/2017	Sábado	-	0,00	0,00	0,00	0,00
07/05/2017	Domingo	-	0,00	0,00	0,00	0,00
08/05/2017	Segunda	06:45-17:00	10,25	2,25	0,00	1,00
09/05/2017	Terça	06:45-17:00	10,25	2,25	0,00	1,00
10/05/2017	Quarta	06:45-17:00	10,25	2,25	0,00	1,00
11/05/2017	Quinta	06:45-17:00	10,25	2,25	0,00	1,00
12/05/2017	Sexta	06:45-17:00	10,25	2,25	0,00	1,00
13/05/2017	Sábado	-	0,00	0,00	0,00	0,00
14/05/2017	Domingo	-	0,00	0,00	0,00	0,00

Cálculo liquidado por HENRIQUE RODRIGUES DE PAULA na versão 2.9.1 em 06/04/2022 às 11:56:57.

Pág. 5 de 69



Assinado eletronicamente por: HENRIQUE RODRIGUES DE PAULA - 06/04/2022 11:57:51 - 88878e9
<https://pje.trt1.jus.br/primeirograu/Processo/ConsultaDocumento/listView.seam?nd=22040611575122300000150943133>
 Número do processo: 0100183-81.2021.5.01.0521
 Número do documento: 22040611575122300000150943133

OCORRÊNCIAS DO CARTÃO DE PONTO DIÁRIO						
Data	Dia	Frequência	Hs Trabalhadas	Hs Ext Diárias	Hs Ext Semanais	Hs Intrajornada
15/05/2017	Segunda	06:45-17:00	10,25	2,25	0,00	1,00
16/05/2017	Terça	06:45-17:00	10,25	2,25	0,00	1,00
17/05/2017	Quarta	06:45-17:00	10,25	2,25	0,00	1,00
18/05/2017	Quinta	06:45-17:00	10,25	2,25	0,00	1,00
19/05/2017	Sexta	06:45-17:00	10,25	2,25	0,00	1,00
20/05/2017	Sábado	-	0,00	0,00	0,00	0,00
21/05/2017	Domingo	-	0,00	0,00	0,00	0,00
22/05/2017	Segunda	06:45-17:00	10,25	2,25	0,00	1,00
23/05/2017	Terça	06:45-17:00	10,25	2,25	0,00	1,00
24/05/2017	Quarta	06:45-17:00	10,25	2,25	0,00	1,00
25/05/2017	Quinta	06:45-17:00	10,25	2,25	0,00	1,00
26/05/2017	Sexta	06:45-17:00	10,25	2,25	0,00	1,00
27/05/2017	Sábado	-	0,00	0,00	0,00	0,00
28/05/2017	Domingo	-	0,00	0,00	0,00	0,00
29/05/2017	Segunda	06:45-17:00	10,25	2,25	0,00	1,00
30/05/2017	Terça	06:45-17:00	10,25	2,25	0,00	1,00
31/05/2017	Quarta	06:45-17:00	10,25	2,25	0,00	1,00
01/06/2017	Quinta	06:45-17:00	10,25	2,25	0,00	1,00
02/06/2017	Sexta	06:45-17:00	10,25	2,25	0,00	1,00
03/06/2017	Sábado	-	0,00	0,00	0,00	0,00
04/06/2017	Domingo	-	0,00	0,00	0,00	0,00
05/06/2017	Segunda	06:45-17:00	10,25	2,25	0,00	1,00
06/06/2017	Terça	06:45-17:00	10,25	2,25	0,00	1,00
07/06/2017	Quarta	06:45-17:00	10,25	2,25	0,00	1,00
08/06/2017	Quinta	06:45-17:00	10,25	2,25	0,00	1,00
09/06/2017	Sexta	06:45-17:00	10,25	2,25	0,00	1,00
10/06/2017	Sábado	-	0,00	0,00	0,00	0,00
11/06/2017	Domingo	-	0,00	0,00	0,00	0,00
12/06/2017	Segunda	06:45-17:00	10,25	2,25	0,00	1,00
13/06/2017	Terça	06:45-17:00	10,25	2,25	0,00	1,00
14/06/2017	Quarta	06:45-17:00	10,25	2,25	0,00	1,00
15/06/2017	Feriado	-	0,00	0,00	0,00	0,00
16/06/2017	Sexta	06:45-17:00	10,25	2,25	0,00	1,00
17/06/2017	Sábado	-	0,00	0,00	0,00	0,00
18/06/2017	Domingo	-	0,00	0,00	0,00	0,00

Cálculo liquidado por HENRIQUE RODRIGUES DE PAULA na versão 2.9.1 em 06/04/2022 às 11:56:57.

Pág. 6 de 69



Assinado eletronicamente por: HENRIQUE RODRIGUES DE PAULA - 06/04/2022 11:57:51 - 88878e9
<https://pje.trt1.jus.br/primeirograu/Processo/ConsultaDocumento/listView.seam?nd=22040611575122300000150943133>
 Número do processo: 0100183-81.2021.5.01.0521
 Número do documento: 22040611575122300000150943133

OCORRÊNCIAS DO CARTÃO DE PONTO DIÁRIO						
Data	Dia	Frequência	Hs Trabalhadas	Hs Ext Diárias	Hs Ext Semanais	Hs Intrajornada
19/06/2017	Segunda	06:45-17:00	10,25	2,25	0,00	1,00
20/06/2017	Terça	06:45-17:00	10,25	2,25	0,00	1,00
21/06/2017	Quarta	06:45-17:00	10,25	2,25	0,00	1,00
22/06/2017	Quinta	06:45-17:00	10,25	2,25	0,00	1,00
23/06/2017	Sexta	06:45-17:00	10,25	2,25	0,00	1,00
24/06/2017	Sábado	-	0,00	0,00	0,00	0,00
25/06/2017	Domingo	-	0,00	0,00	0,00	0,00
26/06/2017	Segunda	06:45-17:00	10,25	2,25	0,00	1,00
27/06/2017	Terça	06:45-17:00	10,25	2,25	0,00	1,00
28/06/2017	Quarta	06:45-17:00	10,25	2,25	0,00	1,00
29/06/2017	Quinta	06:45-17:00	10,25	2,25	0,00	1,00
30/06/2017	Sexta	06:45-17:00	10,25	2,25	0,00	1,00
01/07/2017	Sábado	-	0,00	0,00	0,00	0,00
02/07/2017	Domingo	-	0,00	0,00	0,00	0,00
03/07/2017	Segunda	06:45-17:00	10,25	2,25	0,00	1,00
04/07/2017	Terça	06:45-17:00	10,25	2,25	0,00	1,00
05/07/2017	Quarta	06:45-17:00	10,25	2,25	0,00	1,00
06/07/2017	Quinta	06:45-17:00	10,25	2,25	0,00	1,00
07/07/2017	Sexta	06:45-17:00	10,25	2,25	0,00	1,00
08/07/2017	Sábado	-	0,00	0,00	0,00	0,00
09/07/2017	Domingo	-	0,00	0,00	0,00	0,00
10/07/2017	Segunda	06:45-17:00	10,25	2,25	0,00	1,00
11/07/2017	Terça	06:45-17:00	10,25	2,25	0,00	1,00
12/07/2017	Quarta	06:45-17:00	10,25	2,25	0,00	1,00
13/07/2017	Quinta	06:45-17:00	10,25	2,25	0,00	1,00
14/07/2017	Sexta	06:45-17:00	10,25	2,25	0,00	1,00
15/07/2017	Sábado	-	0,00	0,00	0,00	0,00
16/07/2017	Domingo	-	0,00	0,00	0,00	0,00
17/07/2017	Segunda	06:45-17:00	10,25	2,25	0,00	1,00
18/07/2017	Terça	06:45-17:00	10,25	2,25	0,00	1,00
19/07/2017	Quarta	06:45-17:00	10,25	2,25	0,00	1,00
20/07/2017	Quinta	06:45-17:00	10,25	2,25	0,00	1,00
21/07/2017	Sexta	06:45-17:00	10,25	2,25	0,00	1,00
22/07/2017	Sábado	-	0,00	0,00	0,00	0,00
23/07/2017	Domingo	-	0,00	0,00	0,00	0,00

Cálculo liquidado por HENRIQUE RODRIGUES DE PAULA na versão 2.9.1 em 06/04/2022 às 11:56:57.

Pág. 7 de 69



Assinado eletronicamente por: HENRIQUE RODRIGUES DE PAULA - 06/04/2022 11:57:51 - 88878e9
<https://pje.trt1.jus.br/primeirograu/Processo/ConsultaDocumento/listView.seam?nd=22040611575122300000150943133>
 Número do processo: 0100183-81.2021.5.01.0521
 Número do documento: 22040611575122300000150943133

OCORRÊNCIAS DO CARTÃO DE PONTO DIÁRIO						
Data	Dia	Frequência	Hs Trabalhadas	Hs Ext Diárias	Hs Ext Semanais	Hs Intraornada
24/07/2017	Segunda	06:45-17:00	10,25	2,25	0,00	1,00
25/07/2017	Terça	06:45-17:00	10,25	2,25	0,00	1,00
26/07/2017	Quarta	06:45-17:00	10,25	2,25	0,00	1,00
27/07/2017	Quinta	06:45-17:00	10,25	2,25	0,00	1,00
28/07/2017	Sexta	06:45-17:00	10,25	2,25	0,00	1,00
29/07/2017	Sábado	-	0,00	0,00	0,00	0,00
30/07/2017	Domingo	-	0,00	0,00	0,00	0,00
31/07/2017	Segunda	06:45-17:00	10,25	2,25	0,00	1,00
01/08/2017	Terça	06:45-17:00	10,25	2,25	0,00	1,00
02/08/2017	Quarta	06:45-17:00	10,25	2,25	0,00	1,00
03/08/2017	Quinta	06:45-17:00	10,25	2,25	0,00	1,00
04/08/2017	Sexta	06:45-17:00	10,25	2,25	0,00	1,00
05/08/2017	Sábado	-	0,00	0,00	0,00	0,00
06/08/2017	Domingo	-	0,00	0,00	0,00	0,00
07/08/2017	Segunda	06:45-17:00	10,25	2,25	0,00	1,00
08/08/2017	Terça	06:45-17:00	10,25	2,25	0,00	1,00
09/08/2017	Quarta	06:45-17:00	10,25	2,25	0,00	1,00
10/08/2017	Quinta	06:45-17:00	10,25	2,25	0,00	1,00
11/08/2017	Sexta	06:45-17:00	10,25	2,25	0,00	1,00
12/08/2017	Sábado	-	0,00	0,00	0,00	0,00
13/08/2017	Domingo	-	0,00	0,00	0,00	0,00
14/08/2017	Segunda	06:45-17:00	10,25	2,25	0,00	1,00
15/08/2017	Terça	06:45-17:00	10,25	2,25	0,00	1,00
16/08/2017	Quarta	06:45-17:00	10,25	2,25	0,00	1,00
17/08/2017	Quinta	06:45-17:00	10,25	2,25	0,00	1,00
18/08/2017	Sexta	06:45-17:00	10,25	2,25	0,00	1,00
19/08/2017	Sábado	-	0,00	0,00	0,00	0,00
20/08/2017	Domingo	-	0,00	0,00	0,00	0,00
21/08/2017	Segunda	06:45-17:00	10,25	2,25	0,00	1,00
22/08/2017	Terça	06:45-17:00	10,25	2,25	0,00	1,00
23/08/2017	Quarta	06:45-17:00	10,25	2,25	0,00	1,00
24/08/2017	Quinta	06:45-17:00	10,25	2,25	0,00	1,00
25/08/2017	Sexta	06:45-17:00	10,25	2,25	0,00	1,00
26/08/2017	Sábado	-	0,00	0,00	0,00	0,00
27/08/2017	Domingo	-	0,00	0,00	0,00	0,00

Cálculo liquidado por HENRIQUE RODRIGUES DE PAULA na versão 2.9.1 em 06/04/2022 às 11:56:57.

Pág. 8 de 69



Assinado eletronicamente por: HENRIQUE RODRIGUES DE PAULA - 06/04/2022 11:57:51 - 88878e9
<https://pje.trt1.jus.br/primeirograu/Processo/ConsultaDocumento/listView.seam?nd=22040611575122300000150943133>
 Número do processo: 0100183-81.2021.5.01.0521
 Número do documento: 22040611575122300000150943133

OCORRÊNCIAS DO CARTÃO DE PONTO DIÁRIO						
Data	Dia	Frequência	Hs Trabalhadas	Hs Ext Diárias	Hs Ext Semanais	Hs Intrajornada
28/08/2017	Segunda	06:45-17:00	10,25	2,25	0,00	1,00
29/08/2017	Terça	06:45-17:00	10,25	2,25	0,00	1,00
30/08/2017	Quarta	06:45-17:00	10,25	2,25	0,00	1,00
31/08/2017	Quinta	06:45-17:00	10,25	2,25	0,00	1,00
01/09/2017	Sexta	06:45-17:00	10,25	2,25	0,00	1,00
02/09/2017	Sábado	-	0,00	0,00	0,00	0,00
03/09/2017	Domingo	-	0,00	0,00	0,00	0,00
04/09/2017	Segunda	06:45-17:00	10,25	2,25	0,00	1,00
05/09/2017	Terça	06:45-17:00	10,25	2,25	0,00	1,00
06/09/2017	Quarta	06:45-17:00	10,25	2,25	0,00	1,00
07/09/2017	Feriado	-	0,00	0,00	0,00	0,00
08/09/2017	Sexta	06:45-17:00	10,25	2,25	0,00	1,00
09/09/2017	Sábado	-	0,00	0,00	0,00	0,00
10/09/2017	Domingo	-	0,00	0,00	0,00	0,00
11/09/2017	Segunda	06:45-17:00	10,25	2,25	0,00	1,00
12/09/2017	Terça	06:45-17:00	10,25	2,25	0,00	1,00
13/09/2017	Quarta	06:45-17:00	10,25	2,25	0,00	1,00
14/09/2017	Quinta	06:45-17:00	10,25	2,25	0,00	1,00
15/09/2017	Sexta	06:45-17:00	10,25	2,25	0,00	1,00
16/09/2017	Sábado	-	0,00	0,00	0,00	0,00
17/09/2017	Domingo	-	0,00	0,00	0,00	0,00
18/09/2017	Segunda	06:45-17:00	10,25	2,25	0,00	1,00
19/09/2017	Terça	06:45-17:00	10,25	2,25	0,00	1,00
20/09/2017	Quarta	06:45-17:00	10,25	2,25	0,00	1,00
21/09/2017	Quinta	06:45-17:00	10,25	2,25	0,00	1,00
22/09/2017	Sexta	06:45-17:00	10,25	2,25	0,00	1,00
23/09/2017	Sábado	-	0,00	0,00	0,00	0,00
24/09/2017	Domingo	-	0,00	0,00	0,00	0,00
25/09/2017	Segunda	06:45-17:00	10,25	2,25	0,00	1,00
26/09/2017	Terça	06:45-17:00	10,25	2,25	0,00	1,00
27/09/2017	Quarta	06:45-17:00	10,25	2,25	0,00	1,00
28/09/2017	Quinta	06:45-17:00	10,25	2,25	0,00	1,00
29/09/2017	Feriado	-	0,00	0,00	0,00	0,00
30/09/2017	Sábado	-	0,00	0,00	0,00	0,00
01/10/2017	Domingo	-	0,00	0,00	0,00	0,00

Cálculo liquidado por HENRIQUE RODRIGUES DE PAULA na versão 2.9.1 em 06/04/2022 às 11:56:57.

Pág. 9 de 69



Assinado eletronicamente por: HENRIQUE RODRIGUES DE PAULA - 06/04/2022 11:57:51 - 88878e9
<https://pje.trt1.jus.br/primeirograu/Processo/ConsultaDocumento/listView.seam?nd=22040611575122300000150943133>
 Número do processo: 0100183-81.2021.5.01.0521
 Número do documento: 22040611575122300000150943133

OCORRÊNCIAS DO CARTÃO DE PONTO DIÁRIO						
Data	Dia	Frequência	Hs Trabalhadas	Hs Ext Diárias	Hs Ext Semanais	Hs Intra jornada
02/10/2017	Segunda	06:45-17:00	10,25	2,25	0,00	1,00
03/10/2017	Terça	06:45-17:00	10,25	2,25	0,00	1,00
04/10/2017	Quarta	06:45-17:00	10,25	2,25	0,00	1,00
05/10/2017	Quinta	06:45-17:00	10,25	2,25	0,00	1,00
06/10/2017	Sexta	06:45-17:00	10,25	2,25	0,00	1,00
07/10/2017	Sábado	-	0,00	0,00	0,00	0,00
08/10/2017	Domingo	-	0,00	0,00	0,00	0,00
09/10/2017	Segunda	06:45-17:00	10,25	2,25	0,00	1,00
10/10/2017	Terça	06:45-17:00	10,25	2,25	0,00	1,00
11/10/2017	Quarta	06:45-17:00	10,25	2,25	0,00	1,00
12/10/2017	Feriado	-	0,00	0,00	0,00	0,00
13/10/2017	Sexta	06:45-17:00	10,25	2,25	0,00	1,00
14/10/2017	Sábado	-	0,00	0,00	0,00	0,00
15/10/2017	Domingo	-	0,00	0,00	0,00	0,00
16/10/2017	Segunda	06:45-17:00	10,25	2,25	0,00	1,00
17/10/2017	Terça	06:45-17:00	10,25	2,25	0,00	1,00
18/10/2017	Quarta	06:45-17:00	10,25	2,25	0,00	1,00
19/10/2017	Quinta	06:45-17:00	10,25	2,25	0,00	1,00
20/10/2017	Sexta	06:45-17:00	10,25	2,25	0,00	1,00
21/10/2017	Sábado	-	0,00	0,00	0,00	0,00
22/10/2017	Domingo	-	0,00	0,00	0,00	0,00
23/10/2017	Segunda	06:45-17:00	10,25	2,25	0,00	1,00
24/10/2017	Terça	06:45-17:00	10,25	2,25	0,00	1,00
25/10/2017	Quarta	06:45-17:00	10,25	2,25	0,00	1,00
26/10/2017	Quinta	06:45-17:00	10,25	2,25	0,00	1,00
27/10/2017	Sexta	06:45-17:00	10,25	2,25	0,00	1,00
28/10/2017	Sábado	-	0,00	0,00	0,00	0,00
29/10/2017	Domingo	-	0,00	0,00	0,00	0,00
30/10/2017	Segunda	06:45-17:00	10,25	2,25	0,00	1,00
31/10/2017	Terça	06:45-17:00	10,25	2,25	0,00	1,00
01/11/2017	Quarta	06:45-17:00	10,25	2,25	0,00	1,00
02/11/2017	Feriado	-	0,00	0,00	0,00	0,00
03/11/2017	Sexta	06:45-17:00	10,25	2,25	0,00	1,00
04/11/2017	Sábado	-	0,00	0,00	0,00	0,00
05/11/2017	Domingo	-	0,00	0,00	0,00	0,00

Cálculo liquidado por HENRIQUE RODRIGUES DE PAULA na versão 2.9.1 em 06/04/2022 às 11:56:57.

Pág. 10 de 69



Assinado eletronicamente por: HENRIQUE RODRIGUES DE PAULA - 06/04/2022 11:57:51 - 88878e9
<https://pje.trt1.jus.br/primeirograu/Processo/ConsultaDocumento/listView.seam?nd=22040611575122300000150943133>
 Número do processo: 0100183-81.2021.5.01.0521
 Número do documento: 22040611575122300000150943133

OCORRÊNCIAS DO CARTÃO DE PONTO DIÁRIO						
Data	Dia	Frequência	Hs Trabalhadas	Hs Ext Diárias	Hs Ext Semanais	Hs Intra jornada
06/11/2017	Segunda	06:45-17:00	10,25	2,25	0,00	1,00
07/11/2017	Terça	06:45-17:00	10,25	2,25	0,00	1,00
08/11/2017	Quarta	06:45-17:00	10,25	2,25	0,00	1,00
09/11/2017	Quinta	06:45-17:00	10,25	2,25	0,00	1,00
10/11/2017	Sexta	06:45-17:00	10,25	2,25	0,00	1,00
11/11/2017	Sábado	-	0,00	0,00	0,00	0,00
12/11/2017	Domingo	-	0,00	0,00	0,00	0,00
13/11/2017	Segunda	06:45-17:00	10,25	2,25	0,00	1,00
14/11/2017	Terça	06:45-17:00	10,25	2,25	0,00	1,00
15/11/2017	Feriado	-	0,00	0,00	0,00	0,00
16/11/2017	Quinta	06:45-17:00	10,25	2,25	0,00	1,00
17/11/2017	Sexta	06:45-17:00	10,25	2,25	0,00	1,00
18/11/2017	Sábado	-	0,00	0,00	0,00	0,00
19/11/2017	Domingo	-	0,00	0,00	0,00	0,00
20/11/2017	Feriado	-	0,00	0,00	0,00	0,00
21/11/2017	Terça	06:45-17:00	10,25	2,25	0,00	1,00
22/11/2017	Quarta	06:45-17:00	10,25	2,25	0,00	1,00
23/11/2017	Quinta	06:45-17:00	10,25	2,25	0,00	1,00
24/11/2017	Sexta	06:45-17:00	10,25	2,25	0,00	1,00
25/11/2017	Sábado	-	0,00	0,00	0,00	0,00
26/11/2017	Domingo	-	0,00	0,00	0,00	0,00
27/11/2017	Segunda	06:45-17:00	10,25	2,25	0,00	1,00
28/11/2017	Terça	06:45-17:00	10,25	2,25	0,00	1,00
29/11/2017	Quarta	06:45-17:00	10,25	2,25	0,00	1,00
30/11/2017	Quinta	06:45-17:00	10,25	2,25	0,00	1,00
01/12/2017	Sexta	06:45-17:00	10,25	2,25	0,00	1,00
02/12/2017	Sábado	-	0,00	0,00	0,00	0,00
03/12/2017	Domingo	-	0,00	0,00	0,00	0,00
04/12/2017	Segunda	06:45-17:00	10,25	2,25	0,00	1,00
05/12/2017	Terça	06:45-17:00	10,25	2,25	0,00	1,00
06/12/2017	Quarta	06:45-17:00	10,25	2,25	0,00	1,00
07/12/2017	Quinta	06:45-17:00	10,25	2,25	0,00	1,00
08/12/2017	Sexta	06:45-17:00	10,25	2,25	0,00	1,00
09/12/2017	Sábado	-	0,00	0,00	0,00	0,00
10/12/2017	Domingo	-	0,00	0,00	0,00	0,00

Cálculo liquidado por HENRIQUE RODRIGUES DE PAULA na versão 2.9.1 em 06/04/2022 às 11:56:57.

Pág. 11 de 69



Assinado eletronicamente por: HENRIQUE RODRIGUES DE PAULA - 06/04/2022 11:57:51 - 88878e9
<https://pje.trt1.jus.br/primeirograu/Processo/ConsultaDocumento/listView.seam?nd=22040611575122300000150943133>
 Número do processo: 0100183-81.2021.5.01.0521
 Número do documento: 22040611575122300000150943133

OCORRÊNCIAS DO CARTÃO DE PONTO DIÁRIO						
Data	Dia	Frequência	Hs Trabalhadas	Hs Ext Diárias	Hs Ext Semanais	Hs Intrajornada
11/12/2017	Segunda	06:45-17:00	10,25	2,25	0,00	1,00
12/12/2017	Terça	06:45-17:00	10,25	2,25	0,00	1,00
13/12/2017	Quarta	06:45-17:00	10,25	2,25	0,00	1,00
14/12/2017	Quinta	06:45-17:00	10,25	2,25	0,00	1,00
15/12/2017	Sexta	06:45-17:00	10,25	2,25	0,00	1,00
16/12/2017	Sábado	-	0,00	0,00	0,00	0,00
17/12/2017	Domingo	-	0,00	0,00	0,00	0,00
18/12/2017	Segunda	06:45-17:00	10,25	2,25	0,00	1,00
19/12/2017	Terça	06:45-17:00	10,25	2,25	0,00	1,00
20/12/2017	Quarta	06:45-17:00	10,25	2,25	0,00	1,00
21/12/2017	Quinta	06:45-17:00	10,25	2,25	0,00	1,00
22/12/2017	Sexta	06:45-17:00	10,25	2,25	0,00	1,00
23/12/2017	Sábado	-	0,00	0,00	0,00	0,00
24/12/2017	Domingo	-	0,00	0,00	0,00	0,00
25/12/2017	Feriado	-	0,00	0,00	0,00	0,00
26/12/2017	Terça	06:45-17:00	10,25	2,25	0,00	1,00
27/12/2017	Quarta	06:45-17:00	10,25	2,25	0,00	1,00
28/12/2017	Quinta	06:45-17:00	10,25	2,25	0,00	1,00
29/12/2017	Sexta	06:45-17:00	10,25	2,25	0,00	1,00
30/12/2017	Sábado	-	0,00	0,00	0,00	0,00
31/12/2017	Domingo	-	0,00	0,00	0,00	0,00
01/01/2018	Feriado	-	0,00	0,00	0,00	0,00
02/01/2018	Terça	06:45-17:00	10,25	2,25	0,00	1,00
03/01/2018	Quarta	06:45-17:00	10,25	2,25	0,00	1,00
04/01/2018	Quinta	06:45-17:00	10,25	2,25	0,00	1,00
05/01/2018	Sexta	06:45-17:00	10,25	2,25	0,00	1,00
06/01/2018	Sábado	-	0,00	0,00	0,00	0,00
07/01/2018	Domingo	-	0,00	0,00	0,00	0,00
08/01/2018	Segunda	06:45-17:00	10,25	2,25	0,00	1,00
09/01/2018	Terça	06:45-17:00	10,25	2,25	0,00	1,00
10/01/2018	Quarta	06:45-17:00	10,25	2,25	0,00	1,00
11/01/2018	Quinta	06:45-17:00	10,25	2,25	0,00	1,00
12/01/2018	Sexta	06:45-17:00	10,25	2,25	0,00	1,00
13/01/2018	Sábado	-	0,00	0,00	0,00	0,00
14/01/2018	Domingo	-	0,00	0,00	0,00	0,00

Cálculo liquidado por HENRIQUE RODRIGUES DE PAULA na versão 2.9.1 em 06/04/2022 às 11:56:57.

Pág. 12 de 69



Assinado eletronicamente por: HENRIQUE RODRIGUES DE PAULA - 06/04/2022 11:57:51 - 88878e9
<https://pje.trt1.jus.br/primeirograu/Processo/ConsultaDocumento/listView.seam?nd=22040611575122300000150943133>
 Número do processo: 0100183-81.2021.5.01.0521
 Número do documento: 22040611575122300000150943133

OCORRÊNCIAS DO CARTÃO DE PONTO DIÁRIO						
Data	Dia	Frequência	Hs Trabalhadas	Hs Ext Diárias	Hs Ext Semanais	Hs Intrajornada
15/01/2018	Segunda	06:45-17:00	10,25	2,25	0,00	1,00
16/01/2018	Terça	06:45-17:00	10,25	2,25	0,00	1,00
17/01/2018	Quarta	06:45-17:00	10,25	2,25	0,00	1,00
18/01/2018	Quinta	06:45-17:00	10,25	2,25	0,00	1,00
19/01/2018	Sexta	06:45-17:00	10,25	2,25	0,00	1,00
20/01/2018	Sábado	-	0,00	0,00	0,00	0,00
21/01/2018	Domingo	-	0,00	0,00	0,00	0,00
22/01/2018	Segunda	06:45-17:00	10,25	2,25	0,00	1,00
23/01/2018	Terça	06:45-17:00	10,25	2,25	0,00	1,00
24/01/2018	Quarta	06:45-17:00	10,25	2,25	0,00	1,00
25/01/2018	Quinta	06:45-17:00	10,25	2,25	0,00	1,00
26/01/2018	Sexta	06:45-17:00	10,25	2,25	0,00	1,00
27/01/2018	Sábado	-	0,00	0,00	0,00	0,00
28/01/2018	Domingo	-	0,00	0,00	0,00	0,00
29/01/2018	Segunda	06:45-17:00	10,25	2,25	0,00	1,00
30/01/2018	Terça	06:45-17:00	10,25	2,25	0,00	1,00
31/01/2018	Quarta	06:45-17:00	10,25	2,25	0,00	1,00
01/02/2018	Quinta	06:45-17:00	10,25	2,25	0,00	1,00
02/02/2018	Sexta	06:45-17:00	10,25	2,25	0,00	1,00
03/02/2018	Sábado	-	0,00	0,00	0,00	0,00
04/02/2018	Domingo	-	0,00	0,00	0,00	0,00
05/02/2018	Segunda	06:45-17:00	10,25	2,25	0,00	1,00
06/02/2018	Terça	06:45-17:00	10,25	2,25	0,00	1,00
07/02/2018	Quarta	06:45-17:00	10,25	2,25	0,00	1,00
08/02/2018	Quinta	06:45-17:00	10,25	2,25	0,00	1,00
09/02/2018	Sexta	06:45-17:00	10,25	2,25	0,00	1,00
10/02/2018	Sábado	-	0,00	0,00	0,00	0,00
11/02/2018	Domingo	-	0,00	0,00	0,00	0,00
12/02/2018	Segunda	06:45-17:00	10,25	2,25	0,00	1,00
13/02/2018	Feriado	-	0,00	0,00	0,00	0,00
14/02/2018	Quarta	06:45-17:00	10,25	2,25	0,00	1,00
15/02/2018	Quinta	06:45-17:00	10,25	2,25	0,00	1,00
16/02/2018	Sexta	06:45-17:00	10,25	2,25	0,00	1,00
17/02/2018	Sábado	-	0,00	0,00	0,00	0,00
18/02/2018	Domingo	-	0,00	0,00	0,00	0,00

Cálculo liquidado por HENRIQUE RODRIGUES DE PAULA na versão 2.9.1 em 06/04/2022 às 11:56:57.

Pág. 13 de 69



Assinado eletronicamente por: HENRIQUE RODRIGUES DE PAULA - 06/04/2022 11:57:51 - 88878e9
<https://pje.trt1.jus.br/primeirograu/Processo/ConsultaDocumento/listView.seam?nd=22040611575122300000150943133>
 Número do processo: 0100183-81.2021.5.01.0521
 Número do documento: 22040611575122300000150943133

OCORRÊNCIAS DO CARTÃO DE PONTO DIÁRIO						
Data	Dia	Frequência	Hs Trabalhadas	Hs Ext Diárias	Hs Ext Semanais	Hs Intra jornada
19/02/2018	Segunda	06:45-17:00	10,25	2,25	0,00	1,00
20/02/2018	Terça	06:45-17:00	10,25	2,25	0,00	1,00
21/02/2018	Quarta	06:45-17:00	10,25	2,25	0,00	1,00
22/02/2018	Quinta	06:45-17:00	10,25	2,25	0,00	1,00
23/02/2018	Sexta	06:45-17:00	10,25	2,25	0,00	1,00
24/02/2018	Sábado	-	0,00	0,00	0,00	0,00
25/02/2018	Domingo	-	0,00	0,00	0,00	0,00
26/02/2018	Segunda	06:45-17:00	10,25	2,25	0,00	1,00
27/02/2018	Terça	06:45-17:00	10,25	2,25	0,00	1,00
28/02/2018	Quarta	06:45-17:00	10,25	2,25	0,00	1,00
01/03/2018	Quinta	06:45-17:00	10,25	2,25	0,00	1,00
02/03/2018	Sexta	06:45-17:00	10,25	2,25	0,00	1,00
03/03/2018	Sábado	-	0,00	0,00	0,00	0,00
04/03/2018	Domingo	-	0,00	0,00	0,00	0,00
05/03/2018	Segunda	06:45-17:00	10,25	2,25	0,00	1,00
06/03/2018	Terça	06:45-17:00	10,25	2,25	0,00	1,00
07/03/2018	Quarta	06:45-17:00	10,25	2,25	0,00	1,00
08/03/2018	Quinta	06:45-17:00	10,25	2,25	0,00	1,00
09/03/2018	Sexta	06:45-17:00	10,25	2,25	0,00	1,00
10/03/2018	Sábado	-	0,00	0,00	0,00	0,00
11/03/2018	Domingo	-	0,00	0,00	0,00	0,00
12/03/2018	Segunda	06:45-17:00	10,25	2,25	0,00	1,00
13/03/2018	Terça	06:45-17:00	10,25	2,25	0,00	1,00
14/03/2018	Quarta	06:45-17:00	10,25	2,25	0,00	1,00
15/03/2018	Quinta	06:45-17:00	10,25	2,25	0,00	1,00
16/03/2018	Sexta	06:45-17:00	10,25	2,25	0,00	1,00
17/03/2018	Sábado	-	0,00	0,00	0,00	0,00
18/03/2018	Domingo	-	0,00	0,00	0,00	0,00
19/03/2018	Segunda	06:45-17:00	10,25	2,25	0,00	1,00
20/03/2018	Terça	06:45-17:00	10,25	2,25	0,00	1,00
21/03/2018	Quarta	06:45-17:00	10,25	2,25	0,00	1,00
22/03/2018	Quinta	06:45-17:00	10,25	2,25	0,00	1,00
23/03/2018	Sexta	06:45-17:00	10,25	2,25	0,00	1,00
24/03/2018	Sábado	-	0,00	0,00	0,00	0,00
25/03/2018	Domingo	-	0,00	0,00	0,00	0,00

Cálculo liquidado por HENRIQUE RODRIGUES DE PAULA na versão 2.9.1 em 06/04/2022 às 11:56:57.

Pág. 14 de 69



Assinado eletronicamente por: HENRIQUE RODRIGUES DE PAULA - 06/04/2022 11:57:51 - 88878e9
<https://pje.trt1.jus.br/primeirograu/Processo/ConsultaDocumento/listView.seam?nd=22040611575122300000150943133>
 Número do processo: 0100183-81.2021.5.01.0521
 Número do documento: 22040611575122300000150943133

OCORRÊNCIAS DO CARTÃO DE PONTO DIÁRIO						
Data	Dia	Frequência	Hs Trabalhadas	Hs Ext Diárias	Hs Ext Semanais	Hs Intrajornada
26/03/2018	Segunda	06:45-17:00	10,25	2,25	0,00	1,00
27/03/2018	Terça	06:45-17:00	10,25	2,25	0,00	1,00
28/03/2018	Quarta	06:45-17:00	10,25	2,25	0,00	1,00
29/03/2018	Quinta	06:45-17:00	10,25	2,25	0,00	1,00
30/03/2018	Feriado	-	0,00	0,00	0,00	0,00
31/03/2018	Sábado	-	0,00	0,00	0,00	0,00
01/04/2018	Domingo	-	0,00	0,00	0,00	0,00
02/04/2018	Segunda	06:45-17:00	10,25	2,25	0,00	1,00
03/04/2018	Terça	06:45-17:00	10,25	2,25	0,00	1,00
04/04/2018	Quarta	06:45-17:00	10,25	2,25	0,00	1,00
05/04/2018	Quinta	06:45-17:00	10,25	2,25	0,00	1,00
06/04/2018	Sexta	06:45-17:00	10,25	2,25	0,00	1,00
07/04/2018	Sábado	-	0,00	0,00	0,00	0,00
08/04/2018	Domingo	-	0,00	0,00	0,00	0,00
09/04/2018	Segunda	06:45-17:00	10,25	2,25	0,00	1,00
10/04/2018	Terça	06:45-17:00	10,25	2,25	0,00	1,00
11/04/2018	Quarta	06:45-17:00	10,25	2,25	0,00	1,00
12/04/2018	Quinta	06:45-17:00	10,25	2,25	0,00	1,00
13/04/2018	Sexta	06:45-17:00	10,25	2,25	0,00	1,00
14/04/2018	Sábado	-	0,00	0,00	0,00	0,00
15/04/2018	Domingo	-	0,00	0,00	0,00	0,00
16/04/2018	Segunda	06:45-17:00	10,25	2,25	0,00	1,00
17/04/2018	Terça	06:45-17:00	10,25	2,25	0,00	1,00
18/04/2018	Quarta	06:45-17:00	10,25	2,25	0,00	1,00
19/04/2018	Quinta	06:45-17:00	10,25	2,25	0,00	1,00
20/04/2018	Sexta	06:45-17:00	10,25	2,25	0,00	1,00
21/04/2018	Feriado	-	0,00	0,00	0,00	0,00
22/04/2018	Domingo	-	0,00	0,00	0,00	0,00
23/04/2018	Feriado	-	0,00	0,00	0,00	0,00
24/04/2018	Terça	06:45-17:00	10,25	2,25	0,00	1,00
25/04/2018	Quarta	06:45-17:00	10,25	2,25	0,00	1,00
26/04/2018	Quinta	06:45-17:00	10,25	2,25	0,00	1,00
27/04/2018	Sexta	06:45-17:00	10,25	2,25	0,00	1,00
28/04/2018	Sábado	-	0,00	0,00	0,00	0,00
29/04/2018	Domingo	-	0,00	0,00	0,00	0,00

Cálculo liquidado por HENRIQUE RODRIGUES DE PAULA na versão 2.9.1 em 06/04/2022 às 11:56:57.

Pág. 15 de 69



Assinado eletronicamente por: HENRIQUE RODRIGUES DE PAULA - 06/04/2022 11:57:51 - 88878e9
<https://pje.trt1.jus.br/primeirograu/Processo/ConsultaDocumento/listView.seam?nd=22040611575122300000150943133>
 Número do processo: 0100183-81.2021.5.01.0521
 Número do documento: 22040611575122300000150943133

OCORRÊNCIAS DO CARTÃO DE PONTO DIÁRIO						
Data	Dia	Frequência	Hs Trabalhadas	Hs Ext Diárias	Hs Ext Semanais	Hs Intrajornada
30/04/2018	Segunda	06:45-17:00	10,25	2,25	0,00	1,00
01/05/2018	Feriado	-	0,00	0,00	0,00	0,00
02/05/2018	Quarta	06:45-17:00	10,25	2,25	0,00	1,00
03/05/2018	Quinta	06:45-17:00	10,25	2,25	0,00	1,00
04/05/2018	Sexta	06:45-17:00	10,25	2,25	0,00	1,00
05/05/2018	Sábado	-	0,00	0,00	0,00	0,00
06/05/2018	Domingo	-	0,00	0,00	0,00	0,00
07/05/2018	Segunda	06:45-17:00	10,25	2,25	0,00	1,00
08/05/2018	Terça	06:45-17:00	10,25	2,25	0,00	1,00
09/05/2018	Quarta	06:45-17:00	10,25	2,25	0,00	1,00
10/05/2018	Quinta	06:45-17:00	10,25	2,25	0,00	1,00
11/05/2018	Sexta	06:45-17:00	10,25	2,25	0,00	1,00
12/05/2018	Sábado	-	0,00	0,00	0,00	0,00
13/05/2018	Domingo	-	0,00	0,00	0,00	0,00
14/05/2018	Segunda	06:45-17:00	10,25	2,25	0,00	1,00
15/05/2018	Terça	06:45-17:00	10,25	2,25	0,00	1,00
16/05/2018	Quarta	06:45-17:00	10,25	2,25	0,00	1,00
17/05/2018	Quinta	06:45-17:00	10,25	2,25	0,00	1,00
18/05/2018	Sexta	06:45-17:00	10,25	2,25	0,00	1,00
19/05/2018	Sábado	-	0,00	0,00	0,00	0,00
20/05/2018	Domingo	-	0,00	0,00	0,00	0,00
21/05/2018	Segunda	06:45-17:00	10,25	2,25	0,00	1,00
22/05/2018	Terça	06:45-17:00	10,25	2,25	0,00	1,00
23/05/2018	Quarta	06:45-17:00	10,25	2,25	0,00	1,00
24/05/2018	Quinta	06:45-17:00	10,25	2,25	0,00	1,00
25/05/2018	Sexta	06:45-17:00	10,25	2,25	0,00	1,00
26/05/2018	Sábado	-	0,00	0,00	0,00	0,00
27/05/2018	Domingo	-	0,00	0,00	0,00	0,00
28/05/2018	Segunda	06:45-17:00	10,25	2,25	0,00	1,00
29/05/2018	Terça	06:45-17:00	10,25	2,25	0,00	1,00
30/05/2018	Quarta	06:45-17:00	10,25	2,25	0,00	1,00
31/05/2018	Feriado	-	0,00	0,00	0,00	0,00
01/06/2018	Sexta	06:45-17:00	10,25	2,25	0,00	1,00
02/06/2018	Sábado	-	0,00	0,00	0,00	0,00
03/06/2018	Domingo	-	0,00	0,00	0,00	0,00

Cálculo liquidado por HENRIQUE RODRIGUES DE PAULA na versão 2.9.1 em 06/04/2022 às 11:56:57.

Pág. 16 de 69



Assinado eletronicamente por: HENRIQUE RODRIGUES DE PAULA - 06/04/2022 11:57:51 - 88878e9
<https://pje.trt1.jus.br/primeirograu/Processo/ConsultaDocumento/listView.seam?nd=22040611575122300000150943133>
 Número do processo: 0100183-81.2021.5.01.0521
 Número do documento: 22040611575122300000150943133

OCORRÊNCIAS DO CARTÃO DE PONTO DIÁRIO						
Data	Dia	Frequência	Hs Trabalhadas	Hs Ext Diárias	Hs Ext Semanais	Hs Intrajornada
04/06/2018	Segunda	06:45-17:00	10,25	2,25	0,00	1,00
05/06/2018	Terça	06:45-17:00	10,25	2,25	0,00	1,00
06/06/2018	Quarta	06:45-17:00	10,25	2,25	0,00	1,00
07/06/2018	Quinta	06:45-17:00	10,25	2,25	0,00	1,00
08/06/2018	Sexta	06:45-17:00	10,25	2,25	0,00	1,00
09/06/2018	Sábado	-	0,00	0,00	0,00	0,00
10/06/2018	Domingo	-	0,00	0,00	0,00	0,00
11/06/2018	Segunda	06:45-17:00	10,25	2,25	0,00	1,00
12/06/2018	Terça	06:45-17:00	10,25	2,25	0,00	1,00
13/06/2018	Quarta	06:45-17:00	10,25	2,25	0,00	1,00
14/06/2018	Quinta	06:45-17:00	10,25	2,25	0,00	1,00
15/06/2018	Sexta	06:45-17:00	10,25	2,25	0,00	1,00
16/06/2018	Sábado	-	0,00	0,00	0,00	0,00
17/06/2018	Domingo	-	0,00	0,00	0,00	0,00
18/06/2018	Segunda	06:45-17:00	10,25	2,25	0,00	1,00
19/06/2018	Terça	06:45-17:00	10,25	2,25	0,00	1,00
20/06/2018	Quarta	06:45-17:00	10,25	2,25	0,00	1,00
21/06/2018	Quinta	06:45-17:00	10,25	2,25	0,00	1,00
22/06/2018	Sexta	06:45-17:00	10,25	2,25	0,00	1,00
23/06/2018	Sábado	-	0,00	0,00	0,00	0,00
24/06/2018	Domingo	-	0,00	0,00	0,00	0,00
25/06/2018	Segunda	06:45-17:00	10,25	2,25	0,00	1,00
26/06/2018	Terça	06:45-17:00	10,25	2,25	0,00	1,00
27/06/2018	Quarta	06:45-17:00	10,25	2,25	0,00	1,00
28/06/2018	Quinta	06:45-17:00	10,25	2,25	0,00	1,00
29/06/2018	Sexta	06:45-17:00	10,25	2,25	0,00	1,00
30/06/2018	Sábado	-	0,00	0,00	0,00	0,00
01/07/2018	Domingo	-	0,00	0,00	0,00	0,00
02/07/2018	Segunda	06:45-17:00	10,25	2,25	0,00	1,00
03/07/2018	Terça	06:45-17:00	10,25	2,25	0,00	1,00
04/07/2018	Quarta	06:45-17:00	10,25	2,25	0,00	1,00
05/07/2018	Quinta	06:45-17:00	10,25	2,25	0,00	1,00
06/07/2018	Sexta	06:45-17:00	10,25	2,25	0,00	1,00
07/07/2018	Sábado	-	0,00	0,00	0,00	0,00
08/07/2018	Domingo	-	0,00	0,00	0,00	0,00

Cálculo liquidado por HENRIQUE RODRIGUES DE PAULA na versão 2.9.1 em 06/04/2022 às 11:56:57.

Pág. 17 de 69



Assinado eletronicamente por: HENRIQUE RODRIGUES DE PAULA - 06/04/2022 11:57:51 - 88878e9
<https://pje.trt1.jus.br/primeirograu/Processo/ConsultaDocumento/listView.seam?nd=22040611575122300000150943133>
 Número do processo: 0100183-81.2021.5.01.0521
 Número do documento: 22040611575122300000150943133

OCORRÊNCIAS DO CARTÃO DE PONTO DIÁRIO						
Data	Dia	Frequência	Hs Trabalhadas	Hs Ext Diárias	Hs Ext Semanais	Hs Intra jornada
09/07/2018	Segunda	06:45-17:00	10,25	2,25	0,00	1,00
10/07/2018	Terça	06:45-17:00	10,25	2,25	0,00	1,00
11/07/2018	Quarta	06:45-17:00	10,25	2,25	0,00	1,00
12/07/2018	Quinta	06:45-17:00	10,25	2,25	0,00	1,00
13/07/2018	Sexta	06:45-17:00	10,25	2,25	0,00	1,00
14/07/2018	Sábado	-	0,00	0,00	0,00	0,00
15/07/2018	Domingo	-	0,00	0,00	0,00	0,00
16/07/2018	Segunda	06:45-17:00	10,25	2,25	0,00	1,00
17/07/2018	Terça	06:45-17:00	10,25	2,25	0,00	1,00
18/07/2018	Quarta	06:45-17:00	10,25	2,25	0,00	1,00
19/07/2018	Quinta	06:45-17:00	10,25	2,25	0,00	1,00
20/07/2018	Sexta	06:45-17:00	10,25	2,25	0,00	1,00
21/07/2018	Sábado	-	0,00	0,00	0,00	0,00
22/07/2018	Domingo	-	0,00	0,00	0,00	0,00
23/07/2018	Segunda	06:45-17:00	10,25	2,25	0,00	1,00
24/07/2018	Terça	06:45-17:00	10,25	2,25	0,00	1,00
25/07/2018	Quarta	06:45-17:00	10,25	2,25	0,00	1,00
26/07/2018	Quinta	06:45-17:00	10,25	2,25	0,00	1,00
27/07/2018	Sexta	06:45-17:00	10,25	2,25	0,00	1,00
28/07/2018	Sábado	-	0,00	0,00	0,00	0,00
29/07/2018	Domingo	-	0,00	0,00	0,00	0,00
30/07/2018	Segunda	06:45-17:00	10,25	2,25	0,00	1,00
31/07/2018	Terça	06:45-17:00	10,25	2,25	0,00	1,00
01/08/2018	Quarta	06:45-17:00	10,25	2,25	0,00	1,00
02/08/2018	Quinta	06:45-17:00	10,25	2,25	0,00	1,00
03/08/2018	Sexta	06:45-17:00	10,25	2,25	0,00	1,00
04/08/2018	Sábado	-	0,00	0,00	0,00	0,00
05/08/2018	Domingo	-	0,00	0,00	0,00	0,00
06/08/2018	Segunda	06:45-17:00	10,25	2,25	0,00	1,00
07/08/2018	Terça	06:45-17:00	10,25	2,25	0,00	1,00
08/08/2018	Quarta	06:45-17:00	10,25	2,25	0,00	1,00
09/08/2018	Quinta	06:45-17:00	10,25	2,25	0,00	1,00
10/08/2018	Sexta	06:45-17:00	10,25	2,25	0,00	1,00
11/08/2018	Sábado	-	0,00	0,00	0,00	0,00
12/08/2018	Domingo	-	0,00	0,00	0,00	0,00

Cálculo liquidado por HENRIQUE RODRIGUES DE PAULA na versão 2.9.1 em 06/04/2022 às 11:56:57.

Pág. 18 de 69



Assinado eletronicamente por: HENRIQUE RODRIGUES DE PAULA - 06/04/2022 11:57:51 - 88878e9
<https://pje.trt1.jus.br/primeirograu/Processo/ConsultaDocumento/listView.seam?nd=22040611575122300000150943133>
 Número do processo: 0100183-81.2021.5.01.0521
 Número do documento: 22040611575122300000150943133

OCORRÊNCIAS DO CARTÃO DE PONTO DIÁRIO						
Data	Dia	Frequência	Hs Trabalhadas	Hs Ext Diárias	Hs Ext Semanais	Hs Intra jornada
13/08/2018	Segunda	06:45-17:00	10,25	2,25	0,00	1,00
14/08/2018	Terça	06:45-17:00	10,25	2,25	0,00	1,00
15/08/2018	Quarta	06:45-17:00	10,25	2,25	0,00	1,00
16/08/2018	Quinta	06:45-17:00	10,25	2,25	0,00	1,00
17/08/2018	Sexta	06:45-17:00	10,25	2,25	0,00	1,00
18/08/2018	Sábado	-	0,00	0,00	0,00	0,00
19/08/2018	Domingo	-	0,00	0,00	0,00	0,00
20/08/2018	Segunda	06:45-17:00	10,25	2,25	0,00	1,00
21/08/2018	Terça	06:45-17:00	10,25	2,25	0,00	1,00
22/08/2018	Quarta	06:45-17:00	10,25	2,25	0,00	1,00
23/08/2018	Quinta	06:45-17:00	10,25	2,25	0,00	1,00
24/08/2018	Sexta	06:45-17:00	10,25	2,25	0,00	1,00
25/08/2018	Sábado	-	0,00	0,00	0,00	0,00
26/08/2018	Domingo	-	0,00	0,00	0,00	0,00
27/08/2018	Segunda	06:45-17:00	10,25	2,25	0,00	1,00
28/08/2018	Terça	06:45-17:00	10,25	2,25	0,00	1,00
29/08/2018	Quarta	06:45-17:00	10,25	2,25	0,00	1,00
30/08/2018	Quinta	06:45-17:00	10,25	2,25	0,00	1,00
31/08/2018	Sexta	06:45-17:00	10,25	2,25	0,00	1,00
01/09/2018	Sábado	-	0,00	0,00	0,00	0,00
02/09/2018	Domingo	-	0,00	0,00	0,00	0,00
03/09/2018	Segunda	06:45-17:00	10,25	2,25	0,00	1,00
04/09/2018	Terça	06:45-17:00	10,25	2,25	0,00	1,00
05/09/2018	Quarta	06:45-17:00	10,25	2,25	0,00	1,00
06/09/2018	Quinta	06:45-17:00	10,25	2,25	0,00	1,00
07/09/2018	Feriado	-	0,00	0,00	0,00	0,00
08/09/2018	Sábado	-	0,00	0,00	0,00	0,00
09/09/2018	Domingo	-	0,00	0,00	0,00	0,00
10/09/2018	Segunda	06:45-17:00	10,25	2,25	0,00	1,00
11/09/2018	Terça	06:45-17:00	10,25	2,25	0,00	1,00
12/09/2018	Quarta	06:45-17:00	10,25	2,25	0,00	1,00
13/09/2018	Quinta	06:45-17:00	10,25	2,25	0,00	1,00
14/09/2018	Sexta	06:45-17:00	10,25	2,25	0,00	1,00
15/09/2018	Sábado	-	0,00	0,00	0,00	0,00
16/09/2018	Domingo	-	0,00	0,00	0,00	0,00

Cálculo liquidado por HENRIQUE RODRIGUES DE PAULA na versão 2.9.1 em 06/04/2022 às 11:56:57.

Pág. 19 de 69



Assinado eletronicamente por: HENRIQUE RODRIGUES DE PAULA - 06/04/2022 11:57:51 - 88878e9
<https://pje.trt1.jus.br/primeirograu/Processo/ConsultaDocumento/listView.seam?nd=22040611575122300000150943133>
 Número do processo: 0100183-81.2021.5.01.0521
 Número do documento: 22040611575122300000150943133

OCORRÊNCIAS DO CARTÃO DE PONTO DIÁRIO						
Data	Dia	Frequência	Hs Trabalhadas	Hs Ext Diárias	Hs Ext Semanais	Hs Intrajornada
17/09/2018	Segunda	06:45-17:00	10,25	2,25	0,00	1,00
18/09/2018	Terça	06:45-17:00	10,25	2,25	0,00	1,00
19/09/2018	Quarta	06:45-17:00	10,25	2,25	0,00	1,00
20/09/2018	Quinta	06:45-17:00	10,25	2,25	0,00	1,00
21/09/2018	Sexta	06:45-17:00	10,25	2,25	0,00	1,00
22/09/2018	Sábado	-	0,00	0,00	0,00	0,00
23/09/2018	Domingo	-	0,00	0,00	0,00	0,00
24/09/2018	Segunda	06:45-17:00	10,25	2,25	0,00	1,00
25/09/2018	Terça	06:45-17:00	10,25	2,25	0,00	1,00
26/09/2018	Quarta	06:45-17:00	10,25	2,25	0,00	1,00
27/09/2018	Quinta	06:45-17:00	10,25	2,25	0,00	1,00
28/09/2018	Sexta	06:45-17:00	10,25	2,25	0,00	1,00
29/09/2018	Feriado	-	0,00	0,00	0,00	0,00
30/09/2018	Domingo	-	0,00	0,00	0,00	0,00
01/10/2018	Segunda	06:45-17:00	10,25	2,25	0,00	1,00
02/10/2018	Terça	06:45-17:00	10,25	2,25	0,00	1,00
03/10/2018	Quarta	06:45-17:00	10,25	2,25	0,00	1,00
04/10/2018	Quinta	06:45-17:00	10,25	2,25	0,00	1,00
05/10/2018	Sexta	06:45-17:00	10,25	2,25	0,00	1,00
06/10/2018	Sábado	-	0,00	0,00	0,00	0,00
07/10/2018	Domingo	-	0,00	0,00	0,00	0,00
08/10/2018	Segunda	06:45-17:00	10,25	2,25	0,00	1,00
09/10/2018	Terça	06:45-17:00	10,25	2,25	0,00	1,00
10/10/2018	Quarta	06:45-17:00	10,25	2,25	0,00	1,00
11/10/2018	Quinta	06:45-17:00	10,25	2,25	0,00	1,00
12/10/2018	Feriado	-	0,00	0,00	0,00	0,00
13/10/2018	Sábado	-	0,00	0,00	0,00	0,00
14/10/2018	Domingo	-	0,00	0,00	0,00	0,00
15/10/2018	Segunda	06:45-17:00	10,25	2,25	0,00	1,00
16/10/2018	Terça	06:45-17:00	10,25	2,25	0,00	1,00
17/10/2018	Quarta	06:45-17:00	10,25	2,25	0,00	1,00
18/10/2018	Quinta	06:45-17:00	10,25	2,25	0,00	1,00
19/10/2018	Sexta	06:45-17:00	10,25	2,25	0,00	1,00
20/10/2018	Sábado	-	0,00	0,00	0,00	0,00
21/10/2018	Domingo	-	0,00	0,00	0,00	0,00

Cálculo liquidado por HENRIQUE RODRIGUES DE PAULA na versão 2.9.1 em 06/04/2022 às 11:56:57.

Pág. 20 de 69



Assinado eletronicamente por: HENRIQUE RODRIGUES DE PAULA - 06/04/2022 11:57:51 - 88878e9
<https://pje.trt1.jus.br/primeirograu/Processo/ConsultaDocumento/listView.seam?nd=22040611575122300000150943133>
 Número do processo: 0100183-81.2021.5.01.0521
 Número do documento: 22040611575122300000150943133

OCORRÊNCIAS DO CARTÃO DE PONTO DIÁRIO						
Data	Dia	Frequência	Hs Trabalhadas	Hs Ext Diárias	Hs Ext Semanais	Hs Intrajornada
22/10/2018	Segunda	06:45-17:00	10,25	2,25	0,00	1,00
23/10/2018	Terça	06:45-17:00	10,25	2,25	0,00	1,00
24/10/2018	Quarta	06:45-17:00	10,25	2,25	0,00	1,00
25/10/2018	Quinta	06:45-17:00	10,25	2,25	0,00	1,00
26/10/2018	Sexta	06:45-17:00	10,25	2,25	0,00	1,00
27/10/2018	Sábado	-	0,00	0,00	0,00	0,00
28/10/2018	Domingo	-	0,00	0,00	0,00	0,00
29/10/2018	Segunda	06:45-17:00	10,25	2,25	0,00	1,00
30/10/2018	Terça	06:45-17:00	10,25	2,25	0,00	1,00
31/10/2018	Quarta	06:45-17:00	10,25	2,25	0,00	1,00
01/11/2018	Quinta	06:45-17:00	10,25	2,25	0,00	1,00
02/11/2018	Feriado	-	0,00	0,00	0,00	0,00
03/11/2018	Sábado	-	0,00	0,00	0,00	0,00
04/11/2018	Domingo	-	0,00	0,00	0,00	0,00
05/11/2018	Segunda	06:45-17:00	10,25	2,25	0,00	1,00
06/11/2018	Terça	06:45-17:00	10,25	2,25	0,00	1,00
07/11/2018	Quarta	06:45-17:00	10,25	2,25	0,00	1,00
08/11/2018	Quinta	06:45-17:00	10,25	2,25	0,00	1,00
09/11/2018	Sexta	06:45-17:00	10,25	2,25	0,00	1,00
10/11/2018	Sábado	-	0,00	0,00	0,00	0,00
11/11/2018	Domingo	-	0,00	0,00	0,00	0,00
12/11/2018	Segunda	06:45-17:00	10,25	2,25	0,00	1,00
13/11/2018	Terça	06:45-17:00	10,25	2,25	0,00	1,00
14/11/2018	Quarta	06:45-17:00	10,25	2,25	0,00	1,00
15/11/2018	Feriado	-	0,00	0,00	0,00	0,00
16/11/2018	Sexta	06:45-17:00	10,25	2,25	0,00	1,00
17/11/2018	Sábado	-	0,00	0,00	0,00	0,00
18/11/2018	Domingo	-	0,00	0,00	0,00	0,00
19/11/2018	Segunda	06:45-17:00	10,25	2,25	0,00	1,00
20/11/2018	Feriado	-	0,00	0,00	0,00	0,00
21/11/2018	Quarta	06:45-17:00	10,25	2,25	0,00	1,00
22/11/2018	Quinta	06:45-17:00	10,25	2,25	0,00	1,00
23/11/2018	Sexta	06:45-17:00	10,25	2,25	0,00	1,00
24/11/2018	Sábado	-	0,00	0,00	0,00	0,00
25/11/2018	Domingo	-	0,00	0,00	0,00	0,00

Cálculo liquidado por HENRIQUE RODRIGUES DE PAULA na versão 2.9.1 em 06/04/2022 às 11:56:57.

Pág. 21 de 69



Assinado eletronicamente por: HENRIQUE RODRIGUES DE PAULA - 06/04/2022 11:57:51 - 88878e9
<https://pje.trt1.jus.br/primeirograu/Processo/ConsultaDocumento/listView.seam?nd=22040611575122300000150943133>
 Número do processo: 0100183-81.2021.5.01.0521
 Número do documento: 22040611575122300000150943133

OCORRÊNCIAS DO CARTÃO DE PONTO DIÁRIO						
Data	Dia	Frequência	Hs Trabalhadas	Hs Ext Diárias	Hs Ext Semanais	Hs Intra jornada
26/11/2018	Segunda	06:45-17:00	10,25	2,25	0,00	1,00
27/11/2018	Terça	06:45-17:00	10,25	2,25	0,00	1,00
28/11/2018	Quarta	06:45-17:00	10,25	2,25	0,00	1,00
29/11/2018	Quinta	06:45-17:00	10,25	2,25	0,00	1,00
30/11/2018	Sexta	06:45-17:00	10,25	2,25	0,00	1,00
01/12/2018	Sábado	-	0,00	0,00	0,00	0,00
02/12/2018	Domingo	-	0,00	0,00	0,00	0,00
03/12/2018	Segunda	06:45-17:00	10,25	2,25	0,00	1,00
04/12/2018	Terça	06:45-17:00	10,25	2,25	0,00	1,00
05/12/2018	Quarta	06:45-17:00	10,25	2,25	0,00	1,00
06/12/2018	Quinta	06:45-17:00	10,25	2,25	0,00	1,00
07/12/2018	Sexta	06:45-17:00	10,25	2,25	0,00	1,00
08/12/2018	Sábado	-	0,00	0,00	0,00	0,00
09/12/2018	Domingo	-	0,00	0,00	0,00	0,00
10/12/2018	Segunda	06:45-17:00	10,25	2,25	0,00	1,00
11/12/2018	Terça	06:45-17:00	10,25	2,25	0,00	1,00
12/12/2018	Quarta	06:45-17:00	10,25	2,25	0,00	1,00
13/12/2018	Quinta	06:45-17:00	10,25	2,25	0,00	1,00
14/12/2018	Sexta	06:45-17:00	10,25	2,25	0,00	1,00
15/12/2018	Sábado	-	0,00	0,00	0,00	0,00
16/12/2018	Domingo	-	0,00	0,00	0,00	0,00
17/12/2018	Segunda	06:45-17:00	10,25	2,25	0,00	1,00
18/12/2018	Terça	06:45-17:00	10,25	2,25	0,00	1,00
19/12/2018	Quarta	06:45-17:00	10,25	2,25	0,00	1,00
20/12/2018	Quinta	06:45-17:00	10,25	2,25	0,00	1,00
21/12/2018	Sexta	06:45-17:00	10,25	2,25	0,00	1,00
22/12/2018	Sábado	-	0,00	0,00	0,00	0,00
23/12/2018	Domingo	-	0,00	0,00	0,00	0,00
24/12/2018	Segunda	06:45-17:00	10,25	2,25	0,00	1,00
25/12/2018	Feriado	-	0,00	0,00	0,00	0,00
26/12/2018	Quarta	06:45-17:00	10,25	2,25	0,00	1,00
27/12/2018	Quinta	06:45-17:00	10,25	2,25	0,00	1,00
28/12/2018	Sexta	06:45-17:00	10,25	2,25	0,00	1,00
29/12/2018	Sábado	-	0,00	0,00	0,00	0,00
30/12/2018	Domingo	-	0,00	0,00	0,00	0,00

Cálculo liquidado por HENRIQUE RODRIGUES DE PAULA na versão 2.9.1 em 06/04/2022 às 11:56:57.

Pág. 22 de 69



Assinado eletronicamente por: HENRIQUE RODRIGUES DE PAULA - 06/04/2022 11:57:51 - 88878e9
<https://pje.trt1.jus.br/primeirograu/Processo/ConsultaDocumento/listView.seam?nd=22040611575122300000150943133>
 Número do processo: 0100183-81.2021.5.01.0521
 Número do documento: 22040611575122300000150943133

OCORRÊNCIAS DO CARTÃO DE PONTO DIÁRIO						
Data	Dia	Frequência	Hs Trabalhadas	Hs Ext Diárias	Hs Ext Semanais	Hs Intra jornada
31/12/2018	Segunda	06:45-17:00	10,25	2,25	0,00	1,00
01/01/2019	Feriado	-	0,00	0,00	0,00	0,00
02/01/2019	Quarta	06:45-17:00	10,25	2,25	0,00	1,00
03/01/2019	Quinta	06:45-17:00	10,25	2,25	0,00	1,00
04/01/2019	Sexta	06:45-17:00	10,25	2,25	0,00	1,00
05/01/2019	Sábado	-	0,00	0,00	0,00	0,00
06/01/2019	Domingo	-	0,00	0,00	0,00	0,00
07/01/2019	Segunda	06:45-17:00	10,25	2,25	0,00	1,00
08/01/2019	Terça	06:45-17:00	10,25	2,25	0,00	1,00
09/01/2019	Quarta	06:45-17:00	10,25	2,25	0,00	1,00
10/01/2019	Quinta	06:45-17:00	10,25	2,25	0,00	1,00
11/01/2019	Sexta	06:45-17:00	10,25	2,25	0,00	1,00
12/01/2019	Sábado	-	0,00	0,00	0,00	0,00
13/01/2019	Domingo	-	0,00	0,00	0,00	0,00
14/01/2019	Segunda	06:45-17:00	10,25	2,25	0,00	1,00
15/01/2019	Terça	06:45-17:00	10,25	2,25	0,00	1,00
16/01/2019	Quarta	06:45-17:00	10,25	2,25	0,00	1,00
17/01/2019	Quinta	06:45-17:00	10,25	2,25	0,00	1,00
18/01/2019	Sexta	06:45-17:00	10,25	2,25	0,00	1,00
19/01/2019	Sábado	-	0,00	0,00	0,00	0,00
20/01/2019	Domingo	-	0,00	0,00	0,00	0,00
21/01/2019	Segunda	06:45-17:00	10,25	2,25	0,00	1,00
22/01/2019	Terça	06:45-17:00	10,25	2,25	0,00	1,00
23/01/2019	Quarta	06:45-17:00	10,25	2,25	0,00	1,00
24/01/2019	Quinta	06:45-17:00	10,25	2,25	0,00	1,00
25/01/2019	Sexta	06:45-17:00	10,25	2,25	0,00	1,00
26/01/2019	Sábado	-	0,00	0,00	0,00	0,00
27/01/2019	Domingo	-	0,00	0,00	0,00	0,00
28/01/2019	Segunda	06:45-17:00	10,25	2,25	0,00	1,00
29/01/2019	Terça	06:45-17:00	10,25	2,25	0,00	1,00
30/01/2019	Quarta	-	0,00	0,00	0,00	0,00
31/01/2019	Quinta	-	0,00	0,00	0,00	0,00
01/02/2019	Sexta	-	0,00	0,00	0,00	0,00
02/02/2019	Sábado	-	0,00	0,00	0,00	0,00
03/02/2019	Domingo	-	0,00	0,00	0,00	0,00

Cálculo liquidado por HENRIQUE RODRIGUES DE PAULA na versão 2.9.1 em 06/04/2022 às 11:56:57.

Pág. 23 de 69



Assinado eletronicamente por: HENRIQUE RODRIGUES DE PAULA - 06/04/2022 11:57:51 - 88878e9
<https://pje.trt1.jus.br/primeirograu/Processo/ConsultaDocumento/listView.seam?nd=22040611575122300000150943133>
 Número do processo: 0100183-81.2021.5.01.0521
 Número do documento: 22040611575122300000150943133

OCORRÊNCIAS DO CARTÃO DE PONTO DIÁRIO						
Data	Dia	Frequência	Hs Trabalhadas	Hs Ext Diárias	Hs Ext Semanais	Hs Intraornada
04/02/2019	Segunda	-	0,00	0,00	0,00	0,00
05/02/2019	Terça	-	0,00	0,00	0,00	0,00
06/02/2019	Quarta	-	0,00	0,00	0,00	0,00
07/02/2019	Quinta	-	0,00	0,00	0,00	0,00
08/02/2019	Sexta	-	0,00	0,00	0,00	0,00
09/02/2019	Sábado	-	0,00	0,00	0,00	0,00
10/02/2019	Domingo	-	0,00	0,00	0,00	0,00
11/02/2019	Segunda	-	0,00	0,00	0,00	0,00
12/02/2019	Terça	-	0,00	0,00	0,00	0,00
13/02/2019	Quarta	-	0,00	0,00	0,00	0,00
14/02/2019	Quinta	-	0,00	0,00	0,00	0,00
15/02/2019	Sexta	-	0,00	0,00	0,00	0,00
16/02/2019	Sábado	-	0,00	0,00	0,00	0,00
17/02/2019	Domingo	-	0,00	0,00	0,00	0,00
18/02/2019	Segunda	-	0,00	0,00	0,00	0,00
19/02/2019	Terça	-	0,00	0,00	0,00	0,00
20/02/2019	Quarta	-	0,00	0,00	0,00	0,00
21/02/2019	Quinta	-	0,00	0,00	0,00	0,00
22/02/2019	Sexta	-	0,00	0,00	0,00	0,00
23/02/2019	Sábado	-	0,00	0,00	0,00	0,00
24/02/2019	Domingo	-	0,00	0,00	0,00	0,00
25/02/2019	Segunda	-	0,00	0,00	0,00	0,00
26/02/2019	Terça	-	0,00	0,00	0,00	0,00
27/02/2019	Quarta	-	0,00	0,00	0,00	0,00
28/02/2019	Quinta	-	0,00	0,00	0,00	0,00
01/03/2019	Sexta	06:45-17:00	10,25	2,25	0,00	1,00
02/03/2019	Sábado	-	0,00	0,00	0,00	0,00
03/03/2019	Domingo	-	0,00	0,00	0,00	0,00
04/03/2019	Segunda	06:45-17:00	10,25	2,25	0,00	1,00
05/03/2019	Feriado	-	0,00	0,00	0,00	0,00
06/03/2019	Quarta	06:45-17:00	10,25	2,25	0,00	1,00
07/03/2019	Quinta	06:45-17:00	10,25	2,25	0,00	1,00
08/03/2019	Sexta	06:45-17:00	10,25	2,25	0,00	1,00
09/03/2019	Sábado	-	0,00	0,00	0,00	0,00
10/03/2019	Domingo	-	0,00	0,00	0,00	0,00

Cálculo liquidado por HENRIQUE RODRIGUES DE PAULA na versão 2.9.1 em 06/04/2022 às 11:56:57.

Pág. 24 de 69



Assinado eletronicamente por: HENRIQUE RODRIGUES DE PAULA - 06/04/2022 11:57:51 - 88878e9
<https://pje.trt1.jus.br/primeirograu/Processo/ConsultaDocumento/listView.seam?nd=22040611575122300000150943133>
 Número do processo: 0100183-81.2021.5.01.0521
 Número do documento: 22040611575122300000150943133

OCORRÊNCIAS DO CARTÃO DE PONTO DIÁRIO						
Data	Dia	Frequência	Hs Trabalhadas	Hs Ext Diárias	Hs Ext Semanais	Hs Intrajornada
11/03/2019	Segunda	06:45-17:00	10,25	2,25	0,00	1,00
12/03/2019	Terça	06:45-17:00	10,25	2,25	0,00	1,00
13/03/2019	Quarta	06:45-17:00	10,25	2,25	0,00	1,00
14/03/2019	Quinta	06:45-17:00	10,25	2,25	0,00	1,00
15/03/2019	Sexta	06:45-17:00	10,25	2,25	0,00	1,00
16/03/2019	Sábado	-	0,00	0,00	0,00	0,00
17/03/2019	Domingo	-	0,00	0,00	0,00	0,00
18/03/2019	Segunda	06:45-17:00	10,25	2,25	0,00	1,00
19/03/2019	Terça	06:45-17:00	10,25	2,25	0,00	1,00
20/03/2019	Quarta	06:45-17:00	10,25	2,25	0,00	1,00
21/03/2019	Quinta	06:45-17:00	10,25	2,25	0,00	1,00
22/03/2019	Sexta	06:45-17:00	10,25	2,25	0,00	1,00
23/03/2019	Sábado	-	0,00	0,00	0,00	0,00
24/03/2019	Domingo	-	0,00	0,00	0,00	0,00
25/03/2019	Segunda	06:45-17:00	10,25	2,25	0,00	1,00
26/03/2019	Terça	06:45-17:00	10,25	2,25	0,00	1,00
27/03/2019	Quarta	06:45-17:00	10,25	2,25	0,00	1,00
28/03/2019	Quinta	06:45-17:00	10,25	2,25	0,00	1,00
29/03/2019	Sexta	06:45-17:00	10,25	2,25	0,00	1,00
30/03/2019	Sábado	-	0,00	0,00	0,00	0,00
31/03/2019	Domingo	-	0,00	0,00	0,00	0,00
01/04/2019	Segunda	06:45-17:00	10,25	2,25	0,00	1,00
02/04/2019	Terça	06:45-17:00	10,25	2,25	0,00	1,00
03/04/2019	Quarta	06:45-17:00	10,25	2,25	0,00	1,00
04/04/2019	Quinta	06:45-17:00	10,25	2,25	0,00	1,00
05/04/2019	Sexta	06:45-17:00	10,25	2,25	0,00	1,00
06/04/2019	Sábado	-	0,00	0,00	0,00	0,00
07/04/2019	Domingo	-	0,00	0,00	0,00	0,00
08/04/2019	Segunda	06:45-17:00	10,25	2,25	0,00	1,00
09/04/2019	Terça	06:45-17:00	10,25	2,25	0,00	1,00
10/04/2019	Quarta	06:45-17:00	10,25	2,25	0,00	1,00
11/04/2019	Quinta	06:45-17:00	10,25	2,25	0,00	1,00
12/04/2019	Sexta	06:45-17:00	10,25	2,25	0,00	1,00
13/04/2019	Sábado	-	0,00	0,00	0,00	0,00
14/04/2019	Domingo	-	0,00	0,00	0,00	0,00

Cálculo liquidado por HENRIQUE RODRIGUES DE PAULA na versão 2.9.1 em 06/04/2022 às 11:56:57.

Pág. 25 de 69



Assinado eletronicamente por: HENRIQUE RODRIGUES DE PAULA - 06/04/2022 11:57:51 - 88878e9
<https://pje.trt1.jus.br/primeirograu/Processo/ConsultaDocumento/listView.seam?nd=22040611575122300000150943133>
 Número do processo: 0100183-81.2021.5.01.0521
 Número do documento: 22040611575122300000150943133

OCORRÊNCIAS DO CARTÃO DE PONTO DIÁRIO						
Data	Dia	Frequência	Hs Trabalhadas	Hs Ext Diárias	Hs Ext Semanais	Hs Intra jornada
15/04/2019	Segunda	06:45-17:00	10,25	2,25	0,00	1,00
16/04/2019	Terça	06:45-17:00	10,25	2,25	0,00	1,00
17/04/2019	Quarta	06:45-17:00	10,25	2,25	0,00	1,00
18/04/2019	Quinta	06:45-17:00	10,25	2,25	0,00	1,00
19/04/2019	Feriado	-	0,00	0,00	0,00	0,00
20/04/2019	Sábado	-	0,00	0,00	0,00	0,00
21/04/2019	Feriado	-	0,00	0,00	0,00	0,00
22/04/2019	Segunda	06:45-17:00	10,25	2,25	0,00	1,00
23/04/2019	Feriado	-	0,00	0,00	0,00	0,00
24/04/2019	Quarta	06:45-17:00	10,25	2,25	0,00	1,00
25/04/2019	Quinta	06:45-17:00	10,25	2,25	0,00	1,00
26/04/2019	Sexta	06:45-17:00	10,25	2,25	0,00	1,00
27/04/2019	Sábado	-	0,00	0,00	0,00	0,00
28/04/2019	Domingo	-	0,00	0,00	0,00	0,00
29/04/2019	Segunda	06:45-17:00	10,25	2,25	0,00	1,00
30/04/2019	Terça	06:45-17:00	10,25	2,25	0,00	1,00
01/05/2019	Feriado	-	0,00	0,00	0,00	0,00
02/05/2019	Quinta	06:45-17:00	10,25	2,25	0,00	1,00
03/05/2019	Sexta	06:45-17:00	10,25	2,25	0,00	1,00
04/05/2019	Sábado	-	0,00	0,00	0,00	0,00
05/05/2019	Domingo	-	0,00	0,00	0,00	0,00
06/05/2019	Segunda	06:45-17:00	10,25	2,25	0,00	1,00
07/05/2019	Terça	06:45-17:00	10,25	2,25	0,00	1,00
08/05/2019	Quarta	06:45-17:00	10,25	2,25	0,00	1,00
09/05/2019	Quinta	06:45-17:00	10,25	2,25	0,00	1,00
10/05/2019	Sexta	06:45-17:00	10,25	2,25	0,00	1,00
11/05/2019	Sábado	-	0,00	0,00	0,00	0,00
12/05/2019	Domingo	-	0,00	0,00	0,00	0,00
13/05/2019	Segunda	06:45-17:00	10,25	2,25	0,00	1,00
14/05/2019	Terça	06:45-17:00	10,25	2,25	0,00	1,00
15/05/2019	Quarta	06:45-17:00	10,25	2,25	0,00	1,00
16/05/2019	Quinta	06:45-17:00	10,25	2,25	0,00	1,00
17/05/2019	Sexta	06:45-17:00	10,25	2,25	0,00	1,00
18/05/2019	Sábado	-	0,00	0,00	0,00	0,00
19/05/2019	Domingo	-	0,00	0,00	0,00	0,00

Cálculo liquidado por HENRIQUE RODRIGUES DE PAULA na versão 2.9.1 em 06/04/2022 às 11:56:57.

Pág. 26 de 69



Assinado eletronicamente por: HENRIQUE RODRIGUES DE PAULA - 06/04/2022 11:57:51 - 88878e9
<https://pje.trt1.jus.br/primeirograu/Processo/ConsultaDocumento/listView.seam?nd=22040611575122300000150943133>
 Número do processo: 0100183-81.2021.5.01.0521
 Número do documento: 22040611575122300000150943133

OCORRÊNCIAS DO CARTÃO DE PONTO DIÁRIO						
Data	Dia	Frequência	Hs Trabalhadas	Hs Ext Diárias	Hs Ext Semanais	Hs Intrajornada
20/05/2019	Segunda	06:45-17:00	10,25	2,25	0,00	1,00
21/05/2019	Terça	06:45-17:00	10,25	2,25	0,00	1,00
22/05/2019	Quarta	06:45-17:00	10,25	2,25	0,00	1,00
23/05/2019	Quinta	06:45-17:00	10,25	2,25	0,00	1,00
24/05/2019	Sexta	06:45-17:00	10,25	2,25	0,00	1,00
25/05/2019	Sábado	-	0,00	0,00	0,00	0,00
26/05/2019	Domingo	-	0,00	0,00	0,00	0,00
27/05/2019	Segunda	06:45-17:00	10,25	2,25	0,00	1,00
28/05/2019	Terça	06:45-17:00	10,25	2,25	0,00	1,00
29/05/2019	Quarta	06:45-17:00	10,25	2,25	0,00	1,00
30/05/2019	Quinta	06:45-17:00	10,25	2,25	0,00	1,00
31/05/2019	Sexta	06:45-17:00	10,25	2,25	0,00	1,00
01/06/2019	Sábado	-	0,00	0,00	0,00	0,00
02/06/2019	Domingo	-	0,00	0,00	0,00	0,00
03/06/2019	Segunda	06:45-17:00	10,25	2,25	0,00	1,00
04/06/2019	Terça	06:45-17:00	10,25	2,25	0,00	1,00
05/06/2019	Quarta	06:45-17:00	10,25	2,25	0,00	1,00
06/06/2019	Quinta	06:45-17:00	10,25	2,25	0,00	1,00
07/06/2019	Sexta	06:45-17:00	10,25	2,25	0,00	1,00
08/06/2019	Sábado	-	0,00	0,00	0,00	0,00
09/06/2019	Domingo	-	0,00	0,00	0,00	0,00
10/06/2019	Segunda	06:45-17:00	10,25	2,25	0,00	1,00
11/06/2019	Terça	06:45-17:00	10,25	2,25	0,00	1,00
12/06/2019	Quarta	06:45-17:00	10,25	2,25	0,00	1,00
13/06/2019	Quinta	06:45-17:00	10,25	2,25	0,00	1,00
14/06/2019	Sexta	06:45-17:00	10,25	2,25	0,00	1,00
15/06/2019	Sábado	-	0,00	0,00	0,00	0,00
16/06/2019	Domingo	-	0,00	0,00	0,00	0,00
17/06/2019	Segunda	06:45-17:00	10,25	2,25	0,00	1,00
18/06/2019	Terça	06:45-17:00	10,25	2,25	0,00	1,00
19/06/2019	Quarta	06:45-17:00	10,25	2,25	0,00	1,00
20/06/2019	Feriado	-	0,00	0,00	0,00	0,00
21/06/2019	Sexta	06:45-17:00	10,25	2,25	0,00	1,00
22/06/2019	Sábado	-	0,00	0,00	0,00	0,00
23/06/2019	Domingo	-	0,00	0,00	0,00	0,00

Cálculo liquidado por HENRIQUE RODRIGUES DE PAULA na versão 2.9.1 em 06/04/2022 às 11:56:57.

Pág. 27 de 69



Assinado eletronicamente por: HENRIQUE RODRIGUES DE PAULA - 06/04/2022 11:57:51 - 88878e9
<https://pje.trt1.jus.br/primeirograu/Processo/ConsultaDocumento/listView.seam?nd=22040611575122300000150943133>
 Número do processo: 0100183-81.2021.5.01.0521
 Número do documento: 22040611575122300000150943133

OCORRÊNCIAS DO CARTÃO DE PONTO DIÁRIO						
Data	Dia	Frequência	Hs Trabalhadas	Hs Ext Diárias	Hs Ext Semanais	Hs Intra jornada
24/06/2019	Segunda	06:45-17:00	10,25	2,25	0,00	1,00
25/06/2019	Terça	06:45-17:00	10,25	2,25	0,00	1,00
26/06/2019	Quarta	06:45-17:00	10,25	2,25	0,00	1,00
27/06/2019	Quinta	06:45-17:00	10,25	2,25	0,00	1,00
28/06/2019	Sexta	06:45-17:00	10,25	2,25	0,00	1,00
29/06/2019	Sábado	-	0,00	0,00	0,00	0,00
30/06/2019	Domingo	-	0,00	0,00	0,00	0,00
01/07/2019	Segunda	06:45-17:00	10,25	2,25	0,00	1,00
02/07/2019	Terça	06:45-17:00	10,25	2,25	0,00	1,00
03/07/2019	Quarta	06:45-17:00	10,25	2,25	0,00	1,00
04/07/2019	Quinta	06:45-17:00	10,25	2,25	0,00	1,00
05/07/2019	Sexta	06:45-17:00	10,25	2,25	0,00	1,00
06/07/2019	Sábado	-	0,00	0,00	0,00	0,00
07/07/2019	Domingo	-	0,00	0,00	0,00	0,00
08/07/2019	Segunda	06:45-17:00	10,25	2,25	0,00	1,00
09/07/2019	Terça	06:45-17:00	10,25	2,25	0,00	1,00
10/07/2019	Quarta	06:45-17:00	10,25	2,25	0,00	1,00
11/07/2019	Quinta	06:45-17:00	10,25	2,25	0,00	1,00
12/07/2019	Sexta	06:45-17:00	10,25	2,25	0,00	1,00
13/07/2019	Sábado	-	0,00	0,00	0,00	0,00
14/07/2019	Domingo	-	0,00	0,00	0,00	0,00
15/07/2019	Segunda	06:45-17:00	10,25	2,25	0,00	1,00
16/07/2019	Terça	06:45-17:00	10,25	2,25	0,00	1,00
17/07/2019	Quarta	06:45-17:00	10,25	2,25	0,00	1,00
18/07/2019	Quinta	06:45-17:00	10,25	2,25	0,00	1,00
19/07/2019	Sexta	06:45-17:00	10,25	2,25	0,00	1,00
20/07/2019	Sábado	-	0,00	0,00	0,00	0,00
21/07/2019	Domingo	-	0,00	0,00	0,00	0,00
22/07/2019	Segunda	06:45-17:00	10,25	2,25	0,00	1,00
23/07/2019	Terça	06:45-17:00	10,25	2,25	0,00	1,00
24/07/2019	Quarta	06:45-17:00	10,25	2,25	0,00	1,00
25/07/2019	Quinta	06:45-17:00	10,25	2,25	0,00	1,00
26/07/2019	Sexta	06:45-17:00	10,25	2,25	0,00	1,00
27/07/2019	Sábado	-	0,00	0,00	0,00	0,00
28/07/2019	Domingo	-	0,00	0,00	0,00	0,00

Cálculo liquidado por HENRIQUE RODRIGUES DE PAULA na versão 2.9.1 em 06/04/2022 às 11:56:57.

Pág. 28 de 69



Assinado eletronicamente por: HENRIQUE RODRIGUES DE PAULA - 06/04/2022 11:57:51 - 88878e9
<https://pje.trt1.jus.br/primeirograu/Processo/ConsultaDocumento/listView.seam?nd=22040611575122300000150943133>
 Número do processo: 0100183-81.2021.5.01.0521
 Número do documento: 22040611575122300000150943133

OCORRÊNCIAS DO CARTÃO DE PONTO DIÁRIO						
Data	Dia	Frequência	Hs Trabalhadas	Hs Ext Diárias	Hs Ext Semanais	Hs Intra jornada
29/07/2019	Segunda	06:45-17:00	10,25	2,25	0,00	1,00
30/07/2019	Terça	06:45-17:00	10,25	2,25	0,00	1,00
31/07/2019	Quarta	06:45-17:00	10,25	2,25	0,00	1,00
01/08/2019	Quinta	06:45-17:00	10,25	2,25	0,00	1,00
02/08/2019	Sexta	06:45-17:00	10,25	2,25	0,00	1,00
03/08/2019	Sábado	-	0,00	0,00	0,00	0,00
04/08/2019	Domingo	-	0,00	0,00	0,00	0,00
05/08/2019	Segunda	06:45-17:00	10,25	2,25	0,00	1,00
06/08/2019	Terça	06:45-17:00	10,25	2,25	0,00	1,00
07/08/2019	Quarta	06:45-17:00	10,25	2,25	0,00	1,00
08/08/2019	Quinta	06:45-17:00	10,25	2,25	0,00	1,00
09/08/2019	Sexta	06:45-17:00	10,25	2,25	0,00	1,00
10/08/2019	Sábado	-	0,00	0,00	0,00	0,00
11/08/2019	Domingo	-	0,00	0,00	0,00	0,00
12/08/2019	Segunda	06:45-17:00	10,25	2,25	0,00	1,00
13/08/2019	Terça	06:45-17:00	10,25	2,25	0,00	1,00
14/08/2019	Quarta	06:45-17:00	10,25	2,25	0,00	1,00
15/08/2019	Quinta	06:45-17:00	10,25	2,25	0,00	1,00
16/08/2019	Sexta	06:45-17:00	10,25	2,25	0,00	1,00
17/08/2019	Sábado	-	0,00	0,00	0,00	0,00
18/08/2019	Domingo	-	0,00	0,00	0,00	0,00
19/08/2019	Segunda	06:45-17:00	10,25	2,25	0,00	1,00
20/08/2019	Terça	06:45-17:00	10,25	2,25	0,00	1,00
21/08/2019	Quarta	06:45-17:00	10,25	2,25	0,00	1,00
22/08/2019	Quinta	06:45-17:00	10,25	2,25	0,00	1,00
23/08/2019	Sexta	06:45-17:00	10,25	2,25	0,00	1,00
24/08/2019	Sábado	-	0,00	0,00	0,00	0,00
25/08/2019	Domingo	-	0,00	0,00	0,00	0,00
26/08/2019	Segunda	06:45-17:00	10,25	2,25	0,00	1,00
27/08/2019	Terça	06:45-17:00	10,25	2,25	0,00	1,00
28/08/2019	Quarta	06:45-17:00	10,25	2,25	0,00	1,00
29/08/2019	Quinta	06:45-17:00	10,25	2,25	0,00	1,00
30/08/2019	Sexta	06:45-17:00	10,25	2,25	0,00	1,00
31/08/2019	Sábado	-	0,00	0,00	0,00	0,00
01/09/2019	Domingo	-	0,00	0,00	0,00	0,00

Cálculo liquidado por HENRIQUE RODRIGUES DE PAULA na versão 2.9.1 em 06/04/2022 às 11:56:57.

Pág. 29 de 69



Assinado eletronicamente por: HENRIQUE RODRIGUES DE PAULA - 06/04/2022 11:57:51 - 88878e9
<https://pje.trt1.jus.br/primeirograu/Processo/ConsultaDocumento/listView.seam?nd=22040611575122300000150943133>
 Número do processo: 0100183-81.2021.5.01.0521
 Número do documento: 22040611575122300000150943133

OCORRÊNCIAS DO CARTÃO DE PONTO DIÁRIO						
Data	Dia	Frequência	Hs Trabalhadas	Hs Ext Diárias	Hs Ext Semanais	Hs Intra jornada
02/09/2019	Segunda	06:45-17:00	10,25	2,25	0,00	1,00
03/09/2019	Terça	06:45-17:00	10,25	2,25	0,00	1,00
04/09/2019	Quarta	06:45-17:00	10,25	2,25	0,00	1,00
05/09/2019	Quinta	06:45-17:00	10,25	2,25	0,00	1,00
06/09/2019	Sexta	06:45-17:00	10,25	2,25	0,00	1,00
07/09/2019	Feriado	-	0,00	0,00	0,00	0,00
08/09/2019	Domingo	-	0,00	0,00	0,00	0,00
09/09/2019	Segunda	06:45-17:00	10,25	2,25	0,00	1,00
10/09/2019	Terça	06:45-17:00	10,25	2,25	0,00	1,00
11/09/2019	Quarta	06:45-17:00	10,25	2,25	0,00	1,00
12/09/2019	Quinta	06:45-17:00	10,25	2,25	0,00	1,00
13/09/2019	Sexta	06:45-17:00	10,25	2,25	0,00	1,00
14/09/2019	Sábado	-	0,00	0,00	0,00	0,00
15/09/2019	Domingo	-	0,00	0,00	0,00	0,00
16/09/2019	Segunda	06:45-17:00	10,25	2,25	0,00	1,00
17/09/2019	Terça	06:45-17:00	10,25	2,25	0,00	1,00
18/09/2019	Quarta	06:45-17:00	10,25	2,25	0,00	1,00
19/09/2019	Quinta	06:45-17:00	10,25	2,25	0,00	1,00
20/09/2019	Sexta	06:45-17:00	10,25	2,25	0,00	1,00
21/09/2019	Sábado	-	0,00	0,00	0,00	0,00
22/09/2019	Domingo	-	0,00	0,00	0,00	0,00
23/09/2019	Segunda	06:45-17:00	10,25	2,25	0,00	1,00
24/09/2019	Terça	06:45-17:00	10,25	2,25	0,00	1,00
25/09/2019	Quarta	06:45-17:00	10,25	2,25	0,00	1,00
26/09/2019	Quinta	06:45-17:00	10,25	2,25	0,00	1,00
27/09/2019	Sexta	06:45-17:00	10,25	2,25	0,00	1,00
28/09/2019	Sábado	-	0,00	0,00	0,00	0,00
29/09/2019	Feriado	-	0,00	0,00	0,00	0,00
30/09/2019	Segunda	06:45-17:00	10,25	2,25	0,00	1,00
01/10/2019	Terça	06:45-17:00	10,25	2,25	0,00	1,00
02/10/2019	Quarta	06:45-17:00	10,25	2,25	0,00	1,00
03/10/2019	Quinta	06:45-17:00	10,25	2,25	0,00	1,00
04/10/2019	Sexta	06:45-17:00	10,25	2,25	0,00	1,00
05/10/2019	Sábado	-	0,00	0,00	0,00	0,00
06/10/2019	Domingo	-	0,00	0,00	0,00	0,00

Cálculo liquidado por HENRIQUE RODRIGUES DE PAULA na versão 2.9.1 em 06/04/2022 às 11:56:57.

Pág. 30 de 69



Assinado eletronicamente por: HENRIQUE RODRIGUES DE PAULA - 06/04/2022 11:57:51 - 88878e9
<https://pje.trt1.jus.br/primeirograu/Processo/ConsultaDocumento/listView.seam?nd=22040611575122300000150943133>
 Número do processo: 0100183-81.2021.5.01.0521
 Número do documento: 22040611575122300000150943133

OCORRÊNCIAS DO CARTÃO DE PONTO DIÁRIO						
Data	Dia	Frequência	Hs Trabalhadas	Hs Ext Diárias	Hs Ext Semanais	Hs Intrajornada
07/10/2019	Segunda	06:45-17:00	10,25	2,25	0,00	1,00
08/10/2019	Terça	06:45-17:00	10,25	2,25	0,00	1,00
09/10/2019	Quarta	06:45-17:00	10,25	2,25	0,00	1,00
10/10/2019	Quinta	06:45-17:00	10,25	2,25	0,00	1,00
11/10/2019	Sexta	06:45-17:00	10,25	2,25	0,00	1,00
12/10/2019	Feriado	-	0,00	0,00	0,00	0,00
13/10/2019	Domingo	-	0,00	0,00	0,00	0,00
14/10/2019	Segunda	06:45-17:00	10,25	2,25	0,00	1,00
15/10/2019	Terça	06:45-17:00	10,25	2,25	0,00	1,00
16/10/2019	Quarta	06:45-17:00	10,25	2,25	0,00	1,00
17/10/2019	Quinta	06:45-17:00	10,25	2,25	0,00	1,00
18/10/2019	Sexta	06:45-17:00	10,25	2,25	0,00	1,00
19/10/2019	Sábado	-	0,00	0,00	0,00	0,00
20/10/2019	Domingo	-	0,00	0,00	0,00	0,00
21/10/2019	Segunda	06:45-17:00	10,25	2,25	0,00	1,00
22/10/2019	Terça	06:45-17:00	10,25	2,25	0,00	1,00
23/10/2019	Quarta	06:45-17:00	10,25	2,25	0,00	1,00
24/10/2019	Quinta	06:45-17:00	10,25	2,25	0,00	1,00
25/10/2019	Sexta	06:45-17:00	10,25	2,25	0,00	1,00
26/10/2019	Sábado	-	0,00	0,00	0,00	0,00
27/10/2019	Domingo	-	0,00	0,00	0,00	0,00
28/10/2019	Segunda	06:45-17:00	10,25	2,25	0,00	1,00
29/10/2019	Terça	06:45-17:00	10,25	2,25	0,00	1,00
30/10/2019	Quarta	06:45-17:00	10,25	2,25	0,00	1,00
31/10/2019	Quinta	06:45-17:00	10,25	2,25	0,00	1,00
01/11/2019	Sexta	06:45-17:00	10,25	2,25	0,00	1,00
02/11/2019	Feriado	-	0,00	0,00	0,00	0,00
03/11/2019	Domingo	-	0,00	0,00	0,00	0,00
04/11/2019	Segunda	06:45-17:00	10,25	2,25	0,00	1,00
05/11/2019	Terça	06:45-17:00	10,25	2,25	0,00	1,00
06/11/2019	Quarta	06:45-17:00	10,25	2,25	0,00	1,00
07/11/2019	Quinta	06:45-17:00	10,25	2,25	0,00	1,00
08/11/2019	Sexta	06:45-17:00	10,25	2,25	0,00	1,00
09/11/2019	Sábado	-	0,00	0,00	0,00	0,00
10/11/2019	Domingo	-	0,00	0,00	0,00	0,00

Cálculo liquidado por HENRIQUE RODRIGUES DE PAULA na versão 2.9.1 em 06/04/2022 às 11:56:57.

Pág. 31 de 69



Assinado eletronicamente por: HENRIQUE RODRIGUES DE PAULA - 06/04/2022 11:57:51 - 88878e9
<https://pje.trt1.jus.br/primeirograu/Processo/ConsultaDocumento/listView.seam?nd=22040611575122300000150943133>
 Número do processo: 0100183-81.2021.5.01.0521
 Número do documento: 22040611575122300000150943133

OCORRÊNCIAS DO CARTÃO DE PONTO DIÁRIO						
Data	Dia	Frequência	Hs Trabalhadas	Hs Ext Diárias	Hs Ext Semanais	Hs Intrajornada
11/11/2019	Segunda	06:45-17:00	10,25	2,25	0,00	1,00
12/11/2019	Terça	06:45-17:00	10,25	2,25	0,00	1,00
13/11/2019	Quarta	06:45-17:00	10,25	2,25	0,00	1,00
14/11/2019	Quinta	06:45-17:00	10,25	2,25	0,00	1,00
15/11/2019	Feriado	-	0,00	0,00	0,00	0,00
16/11/2019	Sábado	-	0,00	0,00	0,00	0,00
17/11/2019	Domingo	-	0,00	0,00	0,00	0,00
18/11/2019	Segunda	06:45-17:00	10,25	2,25	0,00	1,00
19/11/2019	Terça	06:45-17:00	10,25	2,25	0,00	1,00
20/11/2019	Feriado	-	0,00	0,00	0,00	0,00
21/11/2019	Quinta	06:45-17:00	10,25	2,25	0,00	1,00
22/11/2019	Sexta	06:45-17:00	10,25	2,25	0,00	1,00
23/11/2019	Sábado	-	0,00	0,00	0,00	0,00
24/11/2019	Domingo	-	0,00	0,00	0,00	0,00
25/11/2019	Segunda	06:45-17:00	10,25	2,25	0,00	1,00
26/11/2019	Terça	06:45-17:00	10,25	2,25	0,00	1,00
27/11/2019	Quarta	06:45-17:00	10,25	2,25	0,00	1,00
28/11/2019	Quinta	06:45-17:00	10,25	2,25	0,00	1,00
29/11/2019	Sexta	06:45-17:00	10,25	2,25	0,00	1,00
30/11/2019	Sábado	-	0,00	0,00	0,00	0,00
01/12/2019	Domingo	-	0,00	0,00	0,00	0,00
02/12/2019	Segunda	06:45-17:00	10,25	2,25	0,00	1,00
03/12/2019	Terça	06:45-17:00	10,25	2,25	0,00	1,00
04/12/2019	Quarta	06:45-17:00	10,25	2,25	0,00	1,00
05/12/2019	Quinta	06:45-17:00	10,25	2,25	0,00	1,00
06/12/2019	Sexta	06:45-17:00	10,25	2,25	0,00	1,00
07/12/2019	Sábado	-	0,00	0,00	0,00	0,00
08/12/2019	Domingo	-	0,00	0,00	0,00	0,00
09/12/2019	Segunda	06:45-17:00	10,25	2,25	0,00	1,00
10/12/2019	Terça	06:45-17:00	10,25	2,25	0,00	1,00
11/12/2019	Quarta	06:45-17:00	10,25	2,25	0,00	1,00
12/12/2019	Quinta	06:45-17:00	10,25	2,25	0,00	1,00
13/12/2019	Sexta	06:45-17:00	10,25	2,25	0,00	1,00
14/12/2019	Sábado	-	0,00	0,00	0,00	0,00
15/12/2019	Domingo	-	0,00	0,00	0,00	0,00

Cálculo liquidado por HENRIQUE RODRIGUES DE PAULA na versão 2.9.1 em 06/04/2022 às 11:56:57.

Pág. 32 de 69



Assinado eletronicamente por: HENRIQUE RODRIGUES DE PAULA - 06/04/2022 11:57:51 - 88878e9
<https://pje.trt1.jus.br/primeirograu/Processo/ConsultaDocumento/listView.seam?nd=22040611575122300000150943133>
 Número do processo: 0100183-81.2021.5.01.0521
 Número do documento: 22040611575122300000150943133

OCORRÊNCIAS DO CARTÃO DE PONTO DIÁRIO						
Data	Dia	Frequência	Hs Trabalhadas	Hs Ext Diárias	Hs Ext Semanais	Hs Intra jornada
16/12/2019	Segunda	06:45-17:00	10,25	2,25	0,00	1,00
17/12/2019	Terça	06:45-17:00	10,25	2,25	0,00	1,00
18/12/2019	Quarta	06:45-17:00	10,25	2,25	0,00	1,00
19/12/2019	Quinta	06:45-17:00	10,25	2,25	0,00	1,00
20/12/2019	Sexta	06:45-17:00	10,25	2,25	0,00	1,00
21/12/2019	Sábado	-	0,00	0,00	0,00	0,00
22/12/2019	Domingo	-	0,00	0,00	0,00	0,00
23/12/2019	Segunda	06:45-17:00	10,25	2,25	0,00	1,00
24/12/2019	Terça	06:45-17:00	10,25	2,25	0,00	1,00
25/12/2019	Feriado	-	0,00	0,00	0,00	0,00
26/12/2019	Quinta	06:45-17:00	10,25	2,25	0,00	1,00
27/12/2019	Sexta	06:45-17:00	10,25	2,25	0,00	1,00
28/12/2019	Sábado	-	0,00	0,00	0,00	0,00
29/12/2019	Domingo	-	0,00	0,00	0,00	0,00
30/12/2019	Segunda	06:45-17:00	10,25	2,25	0,00	1,00
31/12/2019	Terça	06:45-17:00	10,25	2,25	0,00	1,00
01/01/2020	Feriado	-	0,00	0,00	0,00	0,00
02/01/2020	Quinta	06:45-17:00	10,25	2,25	0,00	1,00
03/01/2020	Sexta	06:45-17:00	10,25	2,25	0,00	1,00
04/01/2020	Sábado	-	0,00	0,00	0,00	0,00
05/01/2020	Domingo	-	0,00	0,00	0,00	0,00
06/01/2020	Segunda	06:45-17:00	10,25	2,25	0,00	1,00
07/01/2020	Terça	06:45-17:00	10,25	2,25	0,00	1,00
08/01/2020	Quarta	06:45-17:00	10,25	2,25	0,00	1,00
09/01/2020	Quinta	06:45-17:00	10,25	2,25	0,00	1,00
10/01/2020	Sexta	06:45-17:00	10,25	2,25	0,00	1,00
11/01/2020	Sábado	-	0,00	0,00	0,00	0,00
12/01/2020	Domingo	-	0,00	0,00	0,00	0,00
13/01/2020	Segunda	06:45-17:00	10,25	2,25	0,00	1,00
14/01/2020	Terça	06:45-17:00	10,25	2,25	0,00	1,00
15/01/2020	Quarta	06:45-17:00	10,25	2,25	0,00	1,00
16/01/2020	Quinta	06:45-17:00	10,25	2,25	0,00	1,00
17/01/2020	Sexta	06:45-17:00	10,25	2,25	0,00	1,00
18/01/2020	Sábado	-	0,00	0,00	0,00	0,00
19/01/2020	Domingo	-	0,00	0,00	0,00	0,00

Cálculo liquidado por HENRIQUE RODRIGUES DE PAULA na versão 2.9.1 em 06/04/2022 às 11:56:57.

Pág. 33 de 69



Assinado eletronicamente por: HENRIQUE RODRIGUES DE PAULA - 06/04/2022 11:57:51 - 88878e9
<https://pje.trt1.jus.br/primeirograu/Processo/ConsultaDocumento/listView.seam?nd=22040611575122300000150943133>
 Número do processo: 0100183-81.2021.5.01.0521
 Número do documento: 22040611575122300000150943133

OCORRÊNCIAS DO CARTÃO DE PONTO DIÁRIO						
Data	Dia	Frequência	Hs Trabalhadas	Hs Ext Diárias	Hs Ext Semanais	Hs Intrajornada
20/01/2020	Segunda	06:45-17:00	10,25	2,25	0,00	1,00
21/01/2020	Terça	06:45-17:00	10,25	2,25	0,00	1,00
22/01/2020	Quarta	06:45-17:00	10,25	2,25	0,00	1,00
23/01/2020	Quinta	06:45-17:00	10,25	2,25	0,00	1,00
24/01/2020	Sexta	06:45-17:00	10,25	2,25	0,00	1,00
25/01/2020	Sábado	-	0,00	0,00	0,00	0,00
26/01/2020	Domingo	-	0,00	0,00	0,00	0,00
27/01/2020	Segunda	06:45-17:00	10,25	2,25	0,00	1,00
28/01/2020	Terça	06:45-17:00	10,25	2,25	0,00	1,00
29/01/2020	Quarta	06:45-17:00	10,25	2,25	0,00	1,00
30/01/2020	Quinta	06:45-17:00	10,25	2,25	0,00	1,00
31/01/2020	Sexta	-	0,00	0,00	0,00	0,00
01/02/2020	Sábado	-	0,00	0,00	0,00	0,00
02/02/2020	Domingo	-	0,00	0,00	0,00	0,00
03/02/2020	Segunda	-	0,00	0,00	0,00	0,00
04/02/2020	Terça	-	0,00	0,00	0,00	0,00
05/02/2020	Quarta	-	0,00	0,00	0,00	0,00
06/02/2020	Quinta	-	0,00	0,00	0,00	0,00
07/02/2020	Sexta	-	0,00	0,00	0,00	0,00
08/02/2020	Sábado	-	0,00	0,00	0,00	0,00
09/02/2020	Domingo	-	0,00	0,00	0,00	0,00
10/02/2020	Segunda	-	0,00	0,00	0,00	0,00
11/02/2020	Terça	-	0,00	0,00	0,00	0,00
12/02/2020	Quarta	-	0,00	0,00	0,00	0,00
13/02/2020	Quinta	-	0,00	0,00	0,00	0,00
14/02/2020	Sexta	-	0,00	0,00	0,00	0,00
15/02/2020	Sábado	-	0,00	0,00	0,00	0,00
16/02/2020	Domingo	-	0,00	0,00	0,00	0,00
17/02/2020	Segunda	-	0,00	0,00	0,00	0,00
18/02/2020	Terça	-	0,00	0,00	0,00	0,00
19/02/2020	Quarta	-	0,00	0,00	0,00	0,00
20/02/2020	Quinta	-	0,00	0,00	0,00	0,00
21/02/2020	Sexta	-	0,00	0,00	0,00	0,00
22/02/2020	Sábado	-	0,00	0,00	0,00	0,00
23/02/2020	Domingo	-	0,00	0,00	0,00	0,00

Cálculo liquidado por HENRIQUE RODRIGUES DE PAULA na versão 2.9.1 em 06/04/2022 às 11:56:57.

Pág. 34 de 69



Assinado eletronicamente por: HENRIQUE RODRIGUES DE PAULA - 06/04/2022 11:57:51 - 88878e9
<https://pje.trt1.jus.br/primeirograu/Processo/ConsultaDocumento/listView.seam?nd=22040611575122300000150943133>
 Número do processo: 0100183-81.2021.5.01.0521
 Número do documento: 22040611575122300000150943133

OCORRÊNCIAS DO CARTÃO DE PONTO DIÁRIO						
Data	Dia	Frequência	Hs Trabalhadas	Hs Ext Diárias	Hs Ext Semanais	Hs Intrajornada
24/02/2020	Segunda	-	0,00	0,00	0,00	0,00
25/02/2020	Feriado	-	0,00	0,00	0,00	0,00
26/02/2020	Quarta	-	0,00	0,00	0,00	0,00
27/02/2020	Quinta	-	0,00	0,00	0,00	0,00
28/02/2020	Sexta	-	0,00	0,00	0,00	0,00
29/02/2020	Sábado	-	0,00	0,00	0,00	0,00
01/03/2020	Domingo	-	0,00	0,00	0,00	0,00
02/03/2020	Segunda	06:45-17:00	10,25	2,25	0,00	1,00
03/03/2020	Terça	06:45-17:00	10,25	2,25	0,00	1,00
04/03/2020	Quarta	06:45-17:00	10,25	2,25	0,00	1,00
05/03/2020	Quinta	06:45-17:00	10,25	2,25	0,00	1,00
06/03/2020	Sexta	06:45-17:00	10,25	2,25	0,00	1,00
07/03/2020	Sábado	-	0,00	0,00	0,00	0,00
08/03/2020	Domingo	-	0,00	0,00	0,00	0,00
09/03/2020	Segunda	06:45-17:00	10,25	2,25	0,00	1,00
10/03/2020	Terça	06:45-17:00	10,25	2,25	0,00	1,00
11/03/2020	Quarta	06:45-17:00	10,25	2,25	0,00	1,00
12/03/2020	Quinta	06:45-17:00	10,25	2,25	0,00	1,00
13/03/2020	Sexta	06:45-17:00	10,25	2,25	0,00	1,00
14/03/2020	Sábado	-	0,00	0,00	0,00	0,00
15/03/2020	Domingo	-	0,00	0,00	0,00	0,00
16/03/2020	Segunda	06:45-17:00	10,25	2,25	0,00	1,00
17/03/2020	Terça	06:45-17:00	10,25	2,25	0,00	1,00
18/03/2020	Quarta	06:45-17:00	10,25	2,25	0,00	1,00
19/03/2020	Quinta	06:45-17:00	10,25	2,25	0,00	1,00
20/03/2020	Sexta	06:45-17:00	10,25	2,25	0,00	1,00
21/03/2020	Sábado	-	0,00	0,00	0,00	0,00
22/03/2020	Domingo	-	0,00	0,00	0,00	0,00
23/03/2020	Segunda	06:45-17:00	10,25	2,25	0,00	1,00
24/03/2020	Terça	06:45-17:00	10,25	2,25	0,00	1,00
25/03/2020	Quarta	06:45-17:00	10,25	2,25	0,00	1,00
26/03/2020	Quinta	06:45-17:00	10,25	2,25	0,00	1,00
27/03/2020	Sexta	06:45-17:00	10,25	2,25	0,00	1,00
28/03/2020	Sábado	-	0,00	0,00	0,00	0,00
29/03/2020	Domingo	-	0,00	0,00	0,00	0,00

Cálculo liquidado por HENRIQUE RODRIGUES DE PAULA na versão 2.9.1 em 06/04/2022 às 11:56:57.

Pág. 35 de 69



Assinado eletronicamente por: HENRIQUE RODRIGUES DE PAULA - 06/04/2022 11:57:51 - 88878e9
<https://pje.trt1.jus.br/primeirograu/Processo/ConsultaDocumento/listView.seam?nd=22040611575122300000150943133>
 Número do processo: 0100183-81.2021.5.01.0521
 Número do documento: 22040611575122300000150943133

OCORRÊNCIAS DO CARTÃO DE PONTO DIÁRIO						
Data	Dia	Frequência	Hs Trabalhadas	Hs Ext Diárias	Hs Ext Semanais	Hs Intrajornada
30/03/2020	Segunda	06:45-17:00	10,25	2,25	0,00	1,00
31/03/2020	Terça	06:45-17:00	10,25	2,25	0,00	1,00
01/04/2020	Quarta	06:45-17:00	10,25	2,25	0,00	1,00
02/04/2020	Quinta	06:45-17:00	10,25	2,25	0,00	1,00
03/04/2020	Sexta	06:45-17:00	10,25	2,25	0,00	1,00
04/04/2020	Sábado	-	0,00	0,00	0,00	0,00
05/04/2020	Domingo	-	0,00	0,00	0,00	0,00
06/04/2020	Segunda	06:45-17:00	10,25	2,25	0,00	1,00
07/04/2020	Terça	06:45-17:00	10,25	2,25	0,00	1,00
08/04/2020	Quarta	06:45-17:00	10,25	2,25	0,00	1,00
09/04/2020	Quinta	06:45-17:00	10,25	2,25	0,00	1,00
10/04/2020	Feriado	-	0,00	0,00	0,00	0,00
11/04/2020	Sábado	-	0,00	0,00	0,00	0,00
12/04/2020	Domingo	-	0,00	0,00	0,00	0,00
13/04/2020	Segunda	06:45-17:00	10,25	2,25	0,00	1,00
14/04/2020	Terça	06:45-17:00	10,25	2,25	0,00	1,00
15/04/2020	Quarta	06:45-17:00	10,25	2,25	0,00	1,00
16/04/2020	Quinta	06:45-17:00	10,25	2,25	0,00	1,00
17/04/2020	Sexta	06:45-17:00	10,25	2,25	0,00	1,00
18/04/2020	Sábado	-	0,00	0,00	0,00	0,00
19/04/2020	Domingo	-	0,00	0,00	0,00	0,00
20/04/2020	Segunda	06:45-17:00	10,25	2,25	0,00	1,00
21/04/2020	Feriado	-	0,00	0,00	0,00	0,00
22/04/2020	Quarta	06:45-17:00	10,25	2,25	0,00	1,00
23/04/2020	Feriado	-	0,00	0,00	0,00	0,00
24/04/2020	Sexta	06:45-17:00	10,25	2,25	0,00	1,00
25/04/2020	Sábado	-	0,00	0,00	0,00	0,00
26/04/2020	Domingo	-	0,00	0,00	0,00	0,00
27/04/2020	Segunda	06:45-17:00	10,25	2,25	0,00	1,00
28/04/2020	Terça	06:45-17:00	10,25	2,25	0,00	1,00
29/04/2020	Quarta	06:45-17:00	10,25	2,25	0,00	1,00
30/04/2020	Quinta	06:45-17:00	10,25	2,25	0,00	1,00
01/05/2020	Feriado	-	0,00	0,00	0,00	0,00
02/05/2020	Sábado	-	0,00	0,00	0,00	0,00
03/05/2020	Domingo	-	0,00	0,00	0,00	0,00

Cálculo liquidado por HENRIQUE RODRIGUES DE PAULA na versão 2.9.1 em 06/04/2022 às 11:56:57.

Pág. 36 de 69



Assinado eletronicamente por: HENRIQUE RODRIGUES DE PAULA - 06/04/2022 11:57:51 - 88878e9
<https://pje.trt1.jus.br/primeirograu/Processo/ConsultaDocumento/listView.seam?nd=22040611575122300000150943133>
 Número do processo: 0100183-81.2021.5.01.0521
 Número do documento: 22040611575122300000150943133

OCORRÊNCIAS DO CARTÃO DE PONTO DIÁRIO						
Data	Dia	Frequência	Hs Trabalhadas	Hs Ext Diárias	Hs Ext Semanais	Hs Intrajornada
04/05/2020	Segunda	06:45-17:00	10,25	2,25	0,00	1,00
05/05/2020	Terça	06:45-17:00	10,25	2,25	0,00	1,00
06/05/2020	Quarta	06:45-17:00	10,25	2,25	0,00	1,00
07/05/2020	Quinta	06:45-17:00	10,25	2,25	0,00	1,00
08/05/2020	Sexta	06:45-17:00	10,25	2,25	0,00	1,00
09/05/2020	Sábado	-	0,00	0,00	0,00	0,00
10/05/2020	Domingo	-	0,00	0,00	0,00	0,00
11/05/2020	Segunda	06:45-17:00	10,25	2,25	0,00	1,00
12/05/2020	Terça	06:45-17:00	10,25	2,25	0,00	1,00
13/05/2020	Quarta	06:45-17:00	10,25	2,25	0,00	1,00
14/05/2020	Quinta	06:45-17:00	10,25	2,25	0,00	1,00
15/05/2020	Sexta	06:45-17:00	10,25	2,25	0,00	1,00
16/05/2020	Sábado	-	0,00	0,00	0,00	0,00
17/05/2020	Domingo	-	0,00	0,00	0,00	0,00
18/05/2020	Segunda	06:45-17:00	10,25	2,25	0,00	1,00
19/05/2020	Terça	06:45-17:00	10,25	2,25	0,00	1,00
20/05/2020	Quarta	06:45-17:00	10,25	2,25	0,00	1,00
21/05/2020	Quinta	06:45-17:00	10,25	2,25	0,00	1,00
22/05/2020	Sexta	06:45-17:00	10,25	2,25	0,00	1,00
23/05/2020	Sábado	-	0,00	0,00	0,00	0,00
24/05/2020	Domingo	-	0,00	0,00	0,00	0,00
25/05/2020	Segunda	06:45-17:00	10,25	2,25	0,00	1,00
26/05/2020	Terça	06:45-17:00	10,25	2,25	0,00	1,00
27/05/2020	Quarta	06:45-17:00	10,25	2,25	0,00	1,00
28/05/2020	Quinta	06:45-17:00	10,25	2,25	0,00	1,00
29/05/2020	Sexta	06:45-17:00	10,25	2,25	0,00	1,00
30/05/2020	Sábado	-	0,00	0,00	0,00	0,00
31/05/2020	Domingo	-	0,00	0,00	0,00	0,00
01/06/2020	Segunda	06:45-17:00	10,25	2,25	0,00	1,00
02/06/2020	Terça	06:45-17:00	10,25	2,25	0,00	1,00
03/06/2020	Quarta	06:45-17:00	10,25	2,25	0,00	1,00
04/06/2020	Quinta	06:45-17:00	10,25	2,25	0,00	1,00
05/06/2020	Sexta	06:45-17:00	10,25	2,25	0,00	1,00
06/06/2020	Sábado	-	0,00	0,00	0,00	0,00
07/06/2020	Domingo	-	0,00	0,00	0,00	0,00

Cálculo liquidado por HENRIQUE RODRIGUES DE PAULA na versão 2.9.1 em 06/04/2022 às 11:56:57.

Pág. 37 de 69



Assinado eletronicamente por: HENRIQUE RODRIGUES DE PAULA - 06/04/2022 11:57:51 - 88878e9
<https://pje.trt1.jus.br/primeirograu/Processo/ConsultaDocumento/listView.seam?nd=22040611575122300000150943133>
 Número do processo: 0100183-81.2021.5.01.0521
 Número do documento: 22040611575122300000150943133

OCORRÊNCIAS DO CARTÃO DE PONTO DIÁRIO						
Data	Dia	Frequência	Hs Trabalhadas	Hs Ext Diárias	Hs Ext Semanais	Hs Intrajornada
08/06/2020	Segunda	06:45-17:00	10,25	2,25	0,00	1,00
09/06/2020	Terça	06:45-17:00	10,25	2,25	0,00	1,00
10/06/2020	Quarta	06:45-17:00	10,25	2,25	0,00	1,00
11/06/2020	Feriado	-	0,00	0,00	0,00	0,00
12/06/2020	Sexta	06:45-17:00	10,25	2,25	0,00	1,00
13/06/2020	Sábado	-	0,00	0,00	0,00	0,00
14/06/2020	Domingo	-	0,00	0,00	0,00	0,00
15/06/2020	Segunda	06:45-17:00	10,25	2,25	0,00	1,00
16/06/2020	Terça	06:45-17:00	10,25	2,25	0,00	1,00
17/06/2020	Quarta	06:45-17:00	10,25	2,25	0,00	1,00
18/06/2020	Quinta	06:45-17:00	10,25	2,25	0,00	1,00
19/06/2020	Sexta	06:45-17:00	10,25	2,25	0,00	1,00
20/06/2020	Sábado	-	0,00	0,00	0,00	0,00
21/06/2020	Domingo	-	0,00	0,00	0,00	0,00
22/06/2020	Segunda	06:45-17:00	10,25	2,25	0,00	1,00
23/06/2020	Terça	06:45-17:00	10,25	2,25	0,00	1,00
24/06/2020	Quarta	06:45-17:00	10,25	2,25	0,00	1,00
25/06/2020	Quinta	06:45-17:00	10,25	2,25	0,00	1,00
26/06/2020	Sexta	06:45-17:00	10,25	2,25	0,00	1,00
27/06/2020	Sábado	-	0,00	0,00	0,00	0,00
28/06/2020	Domingo	-	0,00	0,00	0,00	0,00
29/06/2020	Segunda	06:45-17:00	10,25	2,25	0,00	1,00
30/06/2020	Terça	06:45-17:00	10,25	2,25	0,00	1,00
01/07/2020	Quarta	06:45-17:00	10,25	2,25	0,00	1,00
02/07/2020	Quinta	06:45-17:00	10,25	2,25	0,00	1,00
03/07/2020	Sexta	06:45-17:00	10,25	2,25	0,00	1,00
04/07/2020	Sábado	-	0,00	0,00	0,00	0,00
05/07/2020	Domingo	-	0,00	0,00	0,00	0,00
06/07/2020	Segunda	06:45-17:00	10,25	2,25	0,00	1,00
07/07/2020	Terça	06:45-17:00	10,25	2,25	0,00	1,00
08/07/2020	Quarta	06:45-17:00	10,25	2,25	0,00	1,00
09/07/2020	Quinta	06:45-17:00	10,25	2,25	0,00	1,00
10/07/2020	Sexta	06:45-17:00	10,25	2,25	0,00	1,00
11/07/2020	Sábado	-	0,00	0,00	0,00	0,00
12/07/2020	Domingo	-	0,00	0,00	0,00	0,00

Cálculo liquidado por HENRIQUE RODRIGUES DE PAULA na versão 2.9.1 em 06/04/2022 às 11:56:57.

Pág. 38 de 69



Assinado eletronicamente por: HENRIQUE RODRIGUES DE PAULA - 06/04/2022 11:57:51 - 88878e9
<https://pje.trt1.jus.br/primeirograu/Processo/ConsultaDocumento/listView.seam?nd=22040611575122300000150943133>
 Número do processo: 0100183-81.2021.5.01.0521
 Número do documento: 22040611575122300000150943133

OCORRÊNCIAS DO CARTÃO DE PONTO DIÁRIO						
Data	Dia	Frequência	Hs Trabalhadas	Hs Ext Diárias	Hs Ext Semanais	Hs Intrajornada
13/07/2020	Segunda	06:45-17:00	10,25	2,25	0,00	1,00
14/07/2020	Terça	06:45-17:00	10,25	2,25	0,00	1,00
15/07/2020	Quarta	06:45-17:00	10,25	2,25	0,00	1,00
16/07/2020	Quinta	06:45-17:00	10,25	2,25	0,00	1,00
17/07/2020	Sexta	06:45-17:00	10,25	2,25	0,00	1,00
18/07/2020	Sábado	-	0,00	0,00	0,00	0,00
19/07/2020	Domingo	-	0,00	0,00	0,00	0,00
20/07/2020	Segunda	06:45-17:00	10,25	2,25	0,00	1,00
21/07/2020	Terça	06:45-17:00	10,25	2,25	0,00	1,00
22/07/2020	Quarta	06:45-17:00	10,25	2,25	0,00	1,00
23/07/2020	Quinta	06:45-17:00	10,25	2,25	0,00	1,00
24/07/2020	Sexta	06:45-17:00	10,25	2,25	0,00	1,00
25/07/2020	Sábado	-	0,00	0,00	0,00	0,00
26/07/2020	Domingo	-	0,00	0,00	0,00	0,00
27/07/2020	Segunda	06:45-17:00	10,25	2,25	0,00	1,00
28/07/2020	Terça	06:45-17:00	10,25	2,25	0,00	1,00
29/07/2020	Quarta	06:45-17:00	10,25	2,25	0,00	1,00
30/07/2020	Quinta	06:45-17:00	10,25	2,25	0,00	1,00
31/07/2020	Sexta	06:45-17:00	10,25	2,25	0,00	1,00
01/08/2020	Sábado	-	0,00	0,00	0,00	0,00
02/08/2020	Domingo	-	0,00	0,00	0,00	0,00
03/08/2020	Segunda	06:45-17:00	10,25	2,25	0,00	1,00
04/08/2020	Terça	06:45-17:00	10,25	2,25	0,00	1,00
05/08/2020	Quarta	06:45-17:00	10,25	2,25	0,00	1,00
06/08/2020	Quinta	06:45-17:00	10,25	2,25	0,00	1,00
07/08/2020	Sexta	06:45-17:00	10,25	2,25	0,00	1,00
08/08/2020	Sábado	-	0,00	0,00	0,00	0,00
09/08/2020	Domingo	-	0,00	0,00	0,00	0,00
10/08/2020	Segunda	06:45-17:00	10,25	2,25	0,00	1,00
11/08/2020	Terça	06:45-17:00	10,25	2,25	0,00	1,00
12/08/2020	Quarta	06:45-17:00	10,25	2,25	0,00	1,00
13/08/2020	Quinta	06:45-17:00	10,25	2,25	0,00	1,00
14/08/2020	Sexta	06:45-17:00	10,25	2,25	0,00	1,00
15/08/2020	Sábado	-	0,00	0,00	0,00	0,00
16/08/2020	Domingo	-	0,00	0,00	0,00	0,00

Cálculo liquidado por HENRIQUE RODRIGUES DE PAULA na versão 2.9.1 em 06/04/2022 às 11:56:57.

Pág. 39 de 69



Assinado eletronicamente por: HENRIQUE RODRIGUES DE PAULA - 06/04/2022 11:57:51 - 88878e9
<https://pje.trt1.jus.br/primeirograu/Processo/ConsultaDocumento/listView.seam?nd=22040611575122300000150943133>
 Número do processo: 0100183-81.2021.5.01.0521
 Número do documento: 22040611575122300000150943133

OCORRÊNCIAS DO CARTÃO DE PONTO DIÁRIO						
Data	Dia	Frequência	Hs Trabalhadas	Hs Ext Diárias	Hs Ext Semanais	Hs Intrajornada
17/08/2020	Segunda	06:45-17:00	10,25	2,25	0,00	1,00
18/08/2020	Terça	06:45-17:00	10,25	2,25	0,00	1,00
19/08/2020	Quarta	06:45-17:00	10,25	2,25	0,00	1,00
20/08/2020	Quinta	06:45-17:00	10,25	2,25	0,00	1,00
21/08/2020	Sexta	06:45-17:00	10,25	2,25	0,00	1,00
22/08/2020	Sábado	-	0,00	0,00	0,00	0,00
23/08/2020	Domingo	-	0,00	0,00	0,00	0,00
24/08/2020	Segunda	06:45-17:00	10,25	2,25	0,00	1,00
25/08/2020	Terça	06:45-17:00	10,25	2,25	0,00	1,00
26/08/2020	Quarta	06:45-17:00	10,25	2,25	0,00	1,00
27/08/2020	Quinta	06:45-17:00	10,25	2,25	0,00	1,00
28/08/2020	Sexta	06:45-17:00	10,25	2,25	0,00	1,00
29/08/2020	Sábado	-	0,00	0,00	0,00	0,00
30/08/2020	Domingo	-	0,00	0,00	0,00	0,00
31/08/2020	Segunda	06:45-17:00	10,25	2,25	0,00	1,00
01/09/2020	Terça	06:45-17:00	10,25	2,25	0,00	1,00
02/09/2020	Quarta	06:45-17:00	10,25	2,25	0,00	1,00
03/09/2020	Quinta	06:45-17:00	10,25	2,25	0,00	1,00
04/09/2020	Sexta	06:45-17:00	10,25	2,25	0,00	1,00
05/09/2020	Sábado	-	0,00	0,00	0,00	0,00
06/09/2020	Domingo	-	0,00	0,00	0,00	0,00
07/09/2020	Feriado	-	0,00	0,00	0,00	0,00
08/09/2020	Terça	06:45-17:00	10,25	2,25	0,00	1,00
09/09/2020	Quarta	06:45-17:00	10,25	2,25	0,00	1,00
10/09/2020	Quinta	06:45-17:00	10,25	2,25	0,00	1,00
11/09/2020	Sexta	06:45-17:00	10,25	2,25	0,00	1,00
12/09/2020	Sábado	-	0,00	0,00	0,00	0,00
13/09/2020	Domingo	-	0,00	0,00	0,00	0,00
14/09/2020	Segunda	06:45-17:00	10,25	2,25	0,00	1,00
15/09/2020	Terça	06:45-17:00	10,25	2,25	0,00	1,00
16/09/2020	Quarta	06:45-17:00	10,25	2,25	0,00	1,00
17/09/2020	Quinta	06:45-17:00	10,25	2,25	0,00	1,00
18/09/2020	Sexta	06:45-17:00	10,25	2,25	0,00	1,00
19/09/2020	Sábado	-	0,00	0,00	0,00	0,00
20/09/2020	Domingo	-	0,00	0,00	0,00	0,00

Cálculo liquidado por HENRIQUE RODRIGUES DE PAULA na versão 2.9.1 em 06/04/2022 às 11:56:57.

Pág. 40 de 69



Assinado eletronicamente por: HENRIQUE RODRIGUES DE PAULA - 06/04/2022 11:57:51 - 88878e9
<https://pje.trt1.jus.br/primeirograu/Processo/ConsultaDocumento/listView.seam?nd=22040611575122300000150943133>
 Número do processo: 0100183-81.2021.5.01.0521
 Número do documento: 22040611575122300000150943133

OCORRÊNCIAS DO CARTÃO DE PONTO DIÁRIO						
Data	Dia	Frequência	Hs Trabalhadas	Hs Ext Diárias	Hs Ext Semanais	Hs Intra jornada
21/09/2020	Segunda	06:45-17:00	10,25	2,25	0,00	1,00
22/09/2020	Terça	06:45-17:00	10,25	2,25	0,00	1,00
23/09/2020	Quarta	06:45-17:00	10,25	2,25	0,00	1,00
24/09/2020	Quinta	06:45-17:00	10,25	2,25	0,00	1,00
25/09/2020	Sexta	06:45-17:00	10,25	2,25	0,00	1,00
26/09/2020	Sábado	-	0,00	0,00	0,00	0,00
27/09/2020	Domingo	-	0,00	0,00	0,00	0,00
28/09/2020	Segunda	06:45-17:00	10,25	2,25	0,00	1,00
29/09/2020	Feriado	-	0,00	0,00	0,00	0,00
30/09/2020	Quarta	06:45-17:00	10,25	2,25	0,00	1,00
01/10/2020	Quinta	06:45-17:00	10,25	2,25	0,00	1,00
02/10/2020	Sexta	06:45-17:00	10,25	2,25	0,00	1,00
03/10/2020	Sábado	-	0,00	0,00	0,00	0,00
04/10/2020	Domingo	-	0,00	0,00	0,00	0,00
05/10/2020	Segunda	06:45-17:00	10,25	2,25	0,00	1,00
06/10/2020	Terça	06:45-17:00	10,25	2,25	0,00	1,00
07/10/2020	Quarta	06:45-17:00	10,25	2,25	0,00	1,00
08/10/2020	Quinta	06:45-17:00	10,25	2,25	0,00	1,00
09/10/2020	Sexta	06:45-17:00	10,25	2,25	0,00	1,00
10/10/2020	Sábado	-	0,00	0,00	0,00	0,00
11/10/2020	Domingo	-	0,00	0,00	0,00	0,00
12/10/2020	Feriado	-	0,00	0,00	0,00	0,00
13/10/2020	Terça	06:45-17:00	10,25	2,25	0,00	1,00
14/10/2020	Quarta	06:45-17:00	10,25	2,25	0,00	1,00
15/10/2020	Quinta	06:45-17:00	10,25	2,25	0,00	1,00
16/10/2020	Sexta	06:45-17:00	10,25	2,25	0,00	1,00
17/10/2020	Sábado	-	0,00	0,00	0,00	0,00
18/10/2020	Domingo	-	0,00	0,00	0,00	0,00
19/10/2020	Segunda	06:45-17:00	10,25	2,25	0,00	1,00
20/10/2020	Terça	06:45-17:00	10,25	2,25	0,00	1,00
21/10/2020	Quarta	06:45-17:00	10,25	2,25	0,00	1,00
22/10/2020	Quinta	06:45-17:00	10,25	2,25	0,00	1,00
23/10/2020	Sexta	06:45-17:00	10,25	2,25	0,00	1,00
24/10/2020	Sábado	-	0,00	0,00	0,00	0,00
25/10/2020	Domingo	-	0,00	0,00	0,00	0,00

Cálculo liquidado por HENRIQUE RODRIGUES DE PAULA na versão 2.9.1 em 06/04/2022 às 11:56:57.

Pág. 41 de 69



Assinado eletronicamente por: HENRIQUE RODRIGUES DE PAULA - 06/04/2022 11:57:51 - 88878e9
<https://pje.trt1.jus.br/primeirograu/Processo/ConsultaDocumento/listView.seam?nd=22040611575122300000150943133>
 Número do processo: 0100183-81.2021.5.01.0521
 Número do documento: 22040611575122300000150943133

OCORRÊNCIAS DO CARTÃO DE PONTO DIÁRIO						
Data	Dia	Frequência	Hs Trabalhadas	Hs Ext Diárias	Hs Ext Semanais	Hs Intrajornada
26/10/2020	Segunda	06:45-17:00	10,25	2,25	0,00	1,00
27/10/2020	Terça	06:45-17:00	10,25	2,25	0,00	1,00
28/10/2020	Quarta	06:45-17:00	10,25	2,25	0,00	1,00
29/10/2020	Quinta	06:45-17:00	10,25	2,25	0,00	1,00
30/10/2020	Sexta	06:45-17:00	10,25	2,25	0,00	1,00
31/10/2020	Sábado	-	0,00	0,00	0,00	0,00
01/11/2020	Domingo	-	0,00	0,00	0,00	0,00
02/11/2020	Feriado	-	0,00	0,00	0,00	0,00
03/11/2020	Terça	06:45-17:00	10,25	2,25	0,00	1,00
04/11/2020	Quarta	06:45-17:00	10,25	2,25	0,00	1,00
05/11/2020	Quinta	06:45-17:00	10,25	2,25	0,00	1,00
06/11/2020	Sexta	06:45-17:00	10,25	2,25	0,00	1,00
07/11/2020	Sábado	-	0,00	0,00	0,00	0,00
08/11/2020	Domingo	-	0,00	0,00	0,00	0,00
09/11/2020	Segunda	06:45-17:00	10,25	2,25	0,00	1,00
10/11/2020	Terça	06:45-17:00	10,25	2,25	0,00	1,00
11/11/2020	Quarta	06:45-17:00	10,25	2,25	0,00	1,00
12/11/2020	Quinta	06:45-17:00	10,25	2,25	0,00	1,00
13/11/2020	Sexta	06:45-17:00	10,25	2,25	0,00	1,00
14/11/2020	Sábado	-	0,00	0,00	0,00	0,00
15/11/2020	Feriado	-	0,00	0,00	0,00	0,00
16/11/2020	Segunda	06:45-17:00	10,25	2,25	0,00	1,00
17/11/2020	Terça	06:45-17:00	10,25	2,25	0,00	1,00
18/11/2020	Quarta	06:45-17:00	10,25	2,25	0,00	1,00
19/11/2020	Quinta	06:45-17:00	10,25	2,25	0,00	1,00
20/11/2020	Feriado	-	0,00	0,00	0,00	0,00
21/11/2020	Sábado	-	0,00	0,00	0,00	0,00
22/11/2020	Domingo	-	0,00	0,00	0,00	0,00
23/11/2020	Segunda	06:45-17:00	10,25	2,25	0,00	1,00
24/11/2020	Terça	06:45-17:00	10,25	2,25	0,00	1,00
25/11/2020	Quarta	06:45-17:00	10,25	2,25	0,00	1,00
26/11/2020	Quinta	06:45-17:00	10,25	2,25	0,00	1,00
27/11/2020	Sexta	06:45-17:00	10,25	2,25	0,00	1,00
28/11/2020	Sábado	-	0,00	0,00	0,00	0,00
29/11/2020	Domingo	-	0,00	0,00	0,00	0,00

Cálculo liquidado por HENRIQUE RODRIGUES DE PAULA na versão 2.9.1 em 06/04/2022 às 11:56:57.

Pág. 42 de 69



Assinado eletronicamente por: HENRIQUE RODRIGUES DE PAULA - 06/04/2022 11:57:51 - 88878e9
<https://pje.trt1.jus.br/primeirograu/Processo/ConsultaDocumento/listView.seam?nd=22040611575122300000150943133>
 Número do processo: 0100183-81.2021.5.01.0521
 Número do documento: 22040611575122300000150943133

OCORRÊNCIAS DO CARTÃO DE PONTO DIÁRIO						
Data	Dia	Frequência	Hs Trabalhadas	Hs Ext Diárias	Hs Ext Semanais	Hs Intrajornada
30/11/2020	Segunda	06:45-17:00	10,25	2,25	0,00	1,00
01/12/2020	Terça	06:45-17:00	10,25	2,25	0,00	1,00
02/12/2020	Quarta	06:45-17:00	10,25	2,25	0,00	1,00
03/12/2020	Quinta	06:45-17:00	10,25	2,25	0,00	1,00
04/12/2020	Sexta	06:45-17:00	10,25	2,25	0,00	1,00
05/12/2020	Sábado	-	0,00	0,00	0,00	0,00
06/12/2020	Domingo	-	0,00	0,00	0,00	0,00
07/12/2020	Segunda	06:45-17:00	10,25	2,25	0,00	1,00
08/12/2020	Terça	06:45-17:00	10,25	2,25	0,00	1,00
09/12/2020	Quarta	06:45-17:00	10,25	2,25	0,00	1,00
10/12/2020	Quinta	06:45-17:00	10,25	2,25	0,00	1,00
11/12/2020	Sexta	06:45-17:00	10,25	2,25	0,00	1,00
12/12/2020	Sábado	-	0,00	0,00	0,00	0,00
13/12/2020	Domingo	-	0,00	0,00	0,00	0,00
14/12/2020	Segunda	06:45-17:00	10,25	2,25	0,00	1,00
15/12/2020	Terça	06:45-17:00	10,25	2,25	0,00	1,00
16/12/2020	Quarta	06:45-17:00	10,25	2,25	0,00	1,00
17/12/2020	Quinta	06:45-17:00	10,25	2,25	0,00	1,00
18/12/2020	Sexta	06:45-17:00	10,25	2,25	0,00	1,00
19/12/2020	Sábado	-	0,00	0,00	0,00	0,00
20/12/2020	Domingo	-	0,00	0,00	0,00	0,00
21/12/2020	Segunda	06:45-17:00	10,25	2,25	0,00	1,00
22/12/2020	Terça	06:45-17:00	10,25	2,25	0,00	1,00
23/12/2020	Quarta	06:45-17:00	10,25	2,25	0,00	1,00
24/12/2020	Quinta	06:45-17:00	10,25	2,25	0,00	1,00
25/12/2020	Feriado	-	0,00	0,00	0,00	0,00
26/12/2020	Sábado	-	0,00	0,00	0,00	0,00
27/12/2020	Domingo	-	0,00	0,00	0,00	0,00
28/12/2020	Segunda	06:45-17:00	10,25	2,25	0,00	1,00
29/12/2020	Terça	06:45-17:00	10,25	2,25	0,00	1,00
30/12/2020	Quarta	06:45-17:00	10,25	2,25	0,00	1,00
31/12/2020	Quinta	06:45-17:00	10,25	2,25	0,00	1,00
01/01/2021	Feriado	-	0,00	0,00	0,00	0,00
02/01/2021	Sábado	07:00-17:00	10,00	2,00	0,00	1,00
03/01/2021	Domingo	-	0,00	0,00	0,00	0,00

Cálculo liquidado por HENRIQUE RODRIGUES DE PAULA na versão 2.9.1 em 06/04/2022 às 11:56:57.

Pág. 43 de 69



Assinado eletronicamente por: HENRIQUE RODRIGUES DE PAULA - 06/04/2022 11:57:51 - 88878e9
<https://pje.trt1.jus.br/primeirograu/Processo/ConsultaDocumento/listView.seam?nd=22040611575122300000150943133>
 Número do processo: 0100183-81.2021.5.01.0521
 Número do documento: 22040611575122300000150943133

OCORRÊNCIAS DO CARTÃO DE PONTO DIÁRIO						
Data	Dia	Frequência	Hs Trabalhadas	Hs Ext Diárias	Hs Ext Semanais	Hs Intrajornada
04/01/2021	Segunda	17:00-07:00	14,00	6,00	0,00	1,00
05/01/2021	Terça	17:00-07:00	14,00	6,00	0,00	1,00
06/01/2021	Quarta	17:00-07:00	14,00	6,00	0,00	1,00
07/01/2021	Quinta	17:00-07:00	14,00	6,00	0,00	1,00
08/01/2021	Sexta	17:00-07:00	14,00	6,00	0,00	1,00
09/01/2021	Sábado	-	0,00	0,00	0,00	0,00
10/01/2021	Domingo	-	0,00	0,00	0,00	0,00
11/01/2021	Segunda	17:00-07:00	14,00	6,00	0,00	1,00
12/01/2021	Terça	17:00-07:00	14,00	6,00	0,00	1,00
13/01/2021	Quarta	17:00-07:00	14,00	6,00	0,00	1,00
14/01/2021	Quinta	17:00-07:00	14,00	6,00	0,00	1,00
15/01/2021	Sexta	17:00-07:00	14,00	6,00	0,00	1,00
16/01/2021	Sábado	-	0,00	0,00	0,00	0,00
17/01/2021	Domingo	17:00-07:00	14,00	14,00	0,00	1,00
18/01/2021	Segunda	17:00-07:00	14,00	6,00	0,00	1,00
19/01/2021	Terça	17:00-07:00	14,00	6,00	0,00	1,00
20/01/2021	Quarta	17:00-07:00	14,00	6,00	0,00	1,00
21/01/2021	Quinta	17:00-07:00	14,00	6,00	0,00	1,00
22/01/2021	Sexta	17:00-07:00	14,00	6,00	0,00	1,00
23/01/2021	Sábado	-	0,00	0,00	0,00	0,00
24/01/2021	Domingo	-	0,00	0,00	0,00	0,00
25/01/2021	Segunda	17:00-07:00	14,00	0,00	0,00	1,00
26/01/2021	Terça	17:00-07:00	14,00	0,00	0,00	1,00
27/01/2021	Quarta	17:00-07:00	14,00	0,00	0,00	1,00
28/01/2021	Quinta	17:00-07:00	14,00	0,00	0,00	1,00
29/01/2021	Sexta	17:00-07:00	14,00	0,00	0,00	1,00
30/01/2021	Sábado	07:01-17:00	9,98	0,00	0,00	1,00
31/01/2021	Domingo	17:00-07:00	14,00	0,00	49,98	1,00

Cartão de Ponto Mensal

OCORRÊNCIAS DO CARTÃO DE PONTO MENSAL				
Mês/Ano	Hs Trabalhadas	Hs EXT	Hs Intrajornada	Dias Trabalhados
03/2017	235,75	51,75	23,00	23,00
04/2017	184,50	40,50	18,00	18,00
05/2017	225,50	49,50	22,00	22,00

Cálculo liquidado por HENRIQUE RODRIGUES DE PAULA na versão 2.9.1 em 06/04/2022 às 11:56:57.

Pág. 44 de 69



Assinado eletronicamente por: HENRIQUE RODRIGUES DE PAULA - 06/04/2022 11:57:51 - 88878e9
<https://pje.trt1.jus.br/primeirograu/Processo/ConsultaDocumento/listView.seam?nd=22040611575122300000150943133>
 Número do processo: 0100183-81.2021.5.01.0521
 Número do documento: 22040611575122300000150943133

OCORRÊNCIAS DO CARTÃO DE PONTO MENSAL				
Mês/Ano	Hs Trabalhadas	Hs EXT	Hs Intraornada	Dias Trabalhados
06/2017	215,25	47,25	21,00	21,00
07/2017	215,25	47,25	21,00	21,00
08/2017	235,75	51,75	23,00	23,00
09/2017	194,75	42,75	19,00	19,00
10/2017	215,25	47,25	21,00	21,00
11/2017	194,75	42,75	19,00	19,00
12/2017	205,00	45,00	20,00	20,00
01/2018	225,50	49,50	22,00	22,00
02/2018	194,75	42,75	19,00	19,00
03/2018	215,25	47,25	21,00	21,00
04/2018	205,00	45,00	20,00	20,00
05/2018	215,25	47,25	21,00	21,00
06/2018	215,25	47,25	21,00	21,00
07/2018	225,50	49,50	22,00	22,00
08/2018	235,75	51,75	23,00	23,00
09/2018	194,75	42,75	19,00	19,00
10/2018	225,50	49,50	22,00	22,00
11/2018	194,75	42,75	19,00	19,00
12/2018	205,00	45,00	20,00	20,00
01/2019	205,00	45,00	20,00	20,00
02/2019	0,00	0,00	0,00	0,00
03/2019	205,00	45,00	20,00	20,00
04/2019	205,00	45,00	20,00	20,00
05/2019	225,50	49,50	22,00	22,00
06/2019	194,75	42,75	19,00	19,00
07/2019	235,75	51,75	23,00	23,00
08/2019	225,50	49,50	22,00	22,00
09/2019	215,25	47,25	21,00	21,00
10/2019	235,75	51,75	23,00	23,00
11/2019	194,75	42,75	19,00	19,00
12/2019	215,25	47,25	21,00	21,00
01/2020	215,25	47,25	21,00	21,00
02/2020	0,00	0,00	0,00	0,00
03/2020	225,50	49,50	22,00	22,00
04/2020	194,75	42,75	19,00	19,00

Cálculo liquidado por HENRIQUE RODRIGUES DE PAULA na versão 2.9.1 em 06/04/2022 às 11:56:57.

Pág. 45 de 69



Assinado eletronicamente por: HENRIQUE RODRIGUES DE PAULA - 06/04/2022 11:57:51 - 88878e9
<https://pje.trt1.jus.br/primeirograu/Processo/ConsultaDocumento/listView.seam?nd=22040611575122300000150943133>
 Número do processo: 0100183-81.2021.5.01.0521
 Número do documento: 22040611575122300000150943133

OCORRÊNCIAS DO CARTÃO DE PONTO MENSAL				
Mês/Ano	Hs Trabalhadas	Hs EXT	Hs Intraornada	Dias Trabalhados
05/2020	205,00	45,00	20,00	20,00
06/2020	215,25	47,25	21,00	21,00
07/2020	235,75	51,75	23,00	23,00
08/2020	215,25	47,25	21,00	21,00
09/2020	205,00	45,00	20,00	20,00
10/2020	215,25	47,25	21,00	21,00
11/2020	194,75	42,75	19,00	19,00
12/2020	225,50	49,50	22,00	22,00
01/2021	327,98	155,98	24,00	24,00

Histórico Salarial

OCORRÊNCIAS DO HISTÓRICO SALARIAL		
MÊS/ANO	SALÁRIO RECONHECIDO	ÚLTIMA REMUNERAÇÃO
03/2017	1.100,00	1.700,00
04/2017	1.100,00	1.700,00
05/2017	1.100,00	1.700,00
06/2017	1.100,00	1.700,00
07/2017	1.100,00	1.700,00
08/2017	1.100,00	1.700,00
09/2017	1.100,00	1.700,00
10/2017	1.100,00	1.700,00
11/2017	1.100,00	1.700,00
12/2017	1.100,00	1.700,00
01/2018	1.200,00	1.700,00
02/2018	1.200,00	1.700,00
03/2018	1.200,00	1.700,00
04/2018	1.200,00	1.700,00
05/2018	1.200,00	1.700,00
06/2018	1.200,00	1.700,00
07/2018	1.200,00	1.700,00
08/2018	1.200,00	1.700,00
09/2018	1.200,00	1.700,00
10/2018	1.200,00	1.700,00
11/2018	1.200,00	1.700,00
12/2018	1.200,00	1.700,00
01/2019	1.500,00	1.700,00

Cálculo liquidado por HENRIQUE RODRIGUES DE PAULA na versão 2.9.1 em 06/04/2022 às 11:56:57.

Pág. 46 de 69



Assinado eletronicamente por: HENRIQUE RODRIGUES DE PAULA - 06/04/2022 11:57:51 - 88878e9
<https://pje.trt1.jus.br/primeirograu/Processo/ConsultaDocumento/listView.seam?nd=22040611575122300000150943133>
 Número do processo: 0100183-81.2021.5.01.0521
 Número do documento: 22040611575122300000150943133

OCORRÊNCIAS DO HISTÓRICO SALARIAL		
MÊS/ANO	SALÁRIO RECONHECIDO	ÚLTIMA REMUNERAÇÃO
02/2019	1.500,00	1.700,00
03/2019	1.500,00	1.700,00
04/2019	1.500,00	1.700,00
05/2019	1.500,00	1.700,00
06/2019	1.500,00	1.700,00
07/2019	1.500,00	1.700,00
08/2019	1.500,00	1.700,00
09/2019	1.500,00	1.700,00
10/2019	1.500,00	1.700,00
11/2019	1.500,00	1.700,00
12/2019	1.500,00	1.700,00
01/2020	1.700,00	1.700,00
02/2020	1.700,00	1.700,00
03/2020	1.700,00	1.700,00
04/2020	1.700,00	1.700,00
05/2020	1.700,00	1.700,00
06/2020	1.700,00	1.700,00
07/2020	1.700,00	1.700,00
08/2020	1.700,00	1.700,00
09/2020	1.700,00	1.700,00
10/2020	1.700,00	1.700,00
11/2020	1.700,00	1.700,00
12/2020	1.700,00	1.700,00
01/2021	1.700,00	1.700,00

Demonstrativo de Verbas

Nome: **AVISO PRÉVIO**

Período: **01/03/2017 a 31/01/2021**

Incidência **FGTS**

Comentário -

(((MAIOR REMUNERAÇÃO) / 30,0000) X 1,00000000) X APURADA										
Período Mensal	Base	Divisor	Multiplicador	Quantidade	Dobra	Devido	Pago	Diferença	Índice Correção	Valor Corrigido
31 a 31/01/2021	1.700,00	30,0000	1,00000000	39,0000	Não	2.210,00	0,00	2.210,00	1,017385373	2.248,42
									Total	2.248,42



Nome: **MULTA DO ARTIGO 467 DA CLT SOBRE AVISO PRÉVIO**Período: **01/03/2017 a 31/01/2021**Incidência **Não há.**

Comentário -

(((AVISO PRÉVIO) / 1,0000) X 0,50000000) X 1,0000										
Período Mensal	Base	Divisor	Multiplicador	Quantidade	Dobra	Devido	Pago	Diferença	Índice Correção	Valor Corrigido
01 a 31/01/2021	2.210,00	1,0000	0,50000000	1,0000	Não	1.105,00	0,00	1.105,00	1,017385373	1.124,21
									Total	1.124,21

Nome: **HORAS EXTRAS 50%**Período: **01/03/2017 a 31/01/2021**Incidência **FGTS / Contribuição Social / IRPF**

Comentário -

(((SALÁRIO RECONHECIDO) / CARGA HORÁRIA) X 1,50000000) X IMPORTADA DO CARTÃO DE PONTO										
Período Mensal	Base	Divisor	Multiplicador	Quantidade	Dobra	Devido	Pago	Diferença	Índice Correção	Valor Corrigido
01 a 31/03/2017	1.100,00	220,0000	1,50000000	51,7500	Não	388,12	0,00	388,12	1,175441986	456,21
01 a 30/04/2017	1.100,00	220,0000	1,50000000	40,5000	Não	303,75	0,00	303,75	1,172978731	356,29
01 a 31/05/2017	1.100,00	220,0000	1,50000000	49,5000	Não	371,25	0,00	371,25	1,170170322	434,43
01 a 30/06/2017	1.100,00	220,0000	1,50000000	47,2500	Não	354,38	0,00	354,38	1,168301040	414,02
01 a 31/07/2017	1.100,00	220,0000	1,50000000	47,2500	Não	354,38	0,00	354,38	1,170407774	414,77
01 a 31/08/2017	1.100,00	220,0000	1,50000000	51,7500	Não	388,12	0,00	388,12	1,166325635	452,67
01 a 30/09/2017	1.100,00	220,0000	1,50000000	42,7500	Não	320,62	0,00	320,62	1,165044086	373,54
01 a 31/10/2017	1.100,00	220,0000	1,50000000	47,2500	Não	354,38	0,00	354,38	1,161096358	411,47
01 a 30/11/2017	1.100,00	220,0000	1,50000000	42,7500	Não	320,62	0,00	320,62	1,157392702	371,08
01 a 31/12/2017	1.100,00	220,0000	1,50000000	45,0000	Não	337,50	0,00	337,50	1,153355956	389,26
01 a 31/01/2018	1.200,00	220,0000	1,50000000	49,5000	Não	405,00	0,00	405,00	1,148875342	465,29
01 a 28/02/2018	1.200,00	220,0000	1,50000000	42,7500	Não	349,77	0,00	349,77	1,144526143	400,32
01 a 31/03/2018	1.200,00	220,0000	1,50000000	47,2500	Não	386,59	0,00	386,59	1,143382760	442,02
01 a 30/04/2018	1.200,00	220,0000	1,50000000	45,0000	Não	368,18	0,00	368,18	1,140986688	420,09
01 a 31/05/2018	1.200,00	220,0000	1,50000000	47,2500	Não	386,59	0,00	386,59	1,139391540	440,48
01 a 30/06/2018	1.200,00	220,0000	1,50000000	47,2500	Não	386,59	0,00	386,59	1,126883137	435,64
01 a 31/07/2018	1.200,00	220,0000	1,50000000	49,5000	Não	405,00	0,00	405,00	1,119716949	453,49
01 a 31/08/2018	1.200,00	220,0000	1,50000000	51,7500	Não	423,41	0,00	423,41	1,118263206	473,48
01 a 30/09/2018	1.200,00	220,0000	1,50000000	42,7500	Não	349,77	0,00	349,77	1,117257674	390,78
01 a 31/10/2018	1.200,00	220,0000	1,50000000	49,5000	Não	405,00	0,00	405,00	1,110814948	449,88
01 a 30/11/2018	1.200,00	220,0000	1,50000000	42,7500	Não	349,77	0,00	349,77	1,108708402	387,79
01 a 31/12/2018	1.200,00	220,0000	1,50000000	45,0000	Não	368,18	0,00	368,18	1,110485178	408,86
01 a 31/01/2019	1.500,00	220,0000	1,50000000	45,0000	Não	460,23	0,00	460,23	1,107163687	509,55
01 a 28/02/2019	1.500,00	220,0000	1,50000000	0,0000	Não	0,00	0,00	0,00	1,103412086	0,00

Cálculo liquidado por HENRIQUE RODRIGUES DE PAULA na versão 2.9.1 em 06/04/2022 às 11:56:57.

Pág. 48 de 69



Assinado eletronicamente por: HENRIQUE RODRIGUES DE PAULA - 06/04/2022 11:57:51 - 88878e9
<https://pje.trt1.jus.br/primeirograu/Processo/ConsultaDocumento/listView.seam?nd=22040611575122300000150943133>
 Número do processo: 0100183-81.2021.5.01.0521
 Número do documento: 22040611575122300000150943133

(((SALÁRIO RECONHECIDO) / CARGA HORÁRIA) X 1,5000000) X IMPORTADA DO CARTÃO DE PONTO)										
Período Mensal	Base	Divisor	Multiplicador	Quantidade	Dobra	Devido	Pago	Diferença	Índice Correção	Valor Corrigido
01 a 31/03/2019	1.500,00	220,0000	1,50000000	45,0000	Não	460,23	0,00	460,23	1,097485663	505,10
01 a 30/04/2019	1.500,00	220,0000	1,50000000	45,0000	Não	460,23	0,00	460,23	1,089640254	501,49
01 a 31/05/2019	1.500,00	220,0000	1,50000000	49,5000	Não	506,25	0,00	506,25	1,085839814	549,71
01 a 30/06/2019	1.500,00	220,0000	1,50000000	42,7500	Não	437,22	0,00	437,22	1,085188701	474,47
01 a 31/07/2019	1.500,00	220,0000	1,50000000	51,7500	Não	529,26	0,00	529,26	1,084212909	573,83
01 a 31/08/2019	1.500,00	220,0000	1,50000000	49,5000	Não	506,25	0,00	506,25	1,083346232	548,44
01 a 30/09/2019	1.500,00	220,0000	1,50000000	47,2500	Não	483,24	0,00	483,24	1,082372097	523,05
01 a 31/10/2019	1.500,00	220,0000	1,50000000	51,7500	Não	529,26	0,00	529,26	1,081398839	572,34
01 a 30/11/2019	1.500,00	220,0000	1,50000000	42,7500	Não	437,22	0,00	437,22	1,079886997	472,15
01 a 31/12/2019	1.500,00	220,0000	1,50000000	47,2500	Não	483,24	0,00	483,24	1,068666004	516,42
01 a 31/01/2020	1.700,00	220,0000	1,50000000	47,2500	Não	547,67	0,00	547,67	1,061131967	581,15
01 a 29/02/2020	1.700,00	220,0000	1,50000000	0,0000	Não	0,00	0,00	0,00	1,058802601	0,00
01 a 31/03/2020	1.700,00	220,0000	1,50000000	49,5000	Não	573,75	0,00	573,75	1,058590883	607,37
01 a 30/04/2020	1.700,00	220,0000	1,50000000	42,7500	Não	495,51	0,00	495,51	1,058696752	524,59
01 a 31/05/2020	1.700,00	220,0000	1,50000000	45,0000	Não	521,59	0,00	521,59	1,064980135	555,48
01 a 30/06/2020	1.700,00	220,0000	1,50000000	47,2500	Não	547,67	0,00	547,67	1,064767182	583,14
01 a 31/07/2020	1.700,00	220,0000	1,50000000	51,7500	Não	599,83	0,00	599,83	1,061582435	636,77
01 a 31/08/2020	1.700,00	220,0000	1,50000000	47,2500	Não	547,67	0,00	547,67	1,059146398	580,06
01 a 30/09/2020	1.700,00	220,0000	1,50000000	45,0000	Não	521,59	0,00	521,59	1,054401591	549,97
01 a 31/10/2020	1.700,00	220,0000	1,50000000	47,2500	Não	547,67	0,00	547,67	1,044582515	572,09
01 a 30/11/2020	1.700,00	220,0000	1,50000000	42,7500	Não	495,51	0,00	495,51	1,036189381	513,44
01 a 31/12/2020	1.700,00	220,0000	1,50000000	49,5000	Não	573,75	0,00	573,75	1,025320979	588,28
01 a 31/01/2021	1.700,00	220,0000	1,50000000	155,9800	Não	1.807,95	0,00	1.807,95	1,017385373	1.839,38
									Total	23.120,13

Nome: **AVISO PRÉVIO SOBRE HORAS EXTRAS 50%**

Período: **01/03/2017 a 31/01/2021**

Incidência **Não há.**

Comentário -

(((HORAS EXTRAS 50%) / 30,0000) X 1,00000000) X APURADA)										
Período Mensal	Base	Divisor	Multiplicador	Quantidade	Dobra	Devido	Pago	Diferença	Índice Correção	Valor Corrigido
31 a 31/01/2021	602,71	30,0000	1,00000000	39,0000	Não	783,52	0,00	783,52	1,017385373	797,14
									Total	797,14



Nome: **FÉRIAS + 1/3 SOBRE HORAS EXTRAS 50%**Período: **01/03/2017 a 31/01/2021**Incidência **Contribuição Social / IRPF**

Comentário -

(((HORAS EXTRAS 50%) / 12,0000) X 1,33333333) X AVOS)										
Período Mensal	Base	Divisor	Multiplicador	Quantidade	Dobra	Devido	Pago	Diferença	Índice Correção	Valor Corrigido
30/01 a 28/02/2019	475,57	12,0000	1,33333333	12,0000	Não	634,09	0,00	634,09	1,107163687	702,04
31/01 a 29/02/2020	495,51	12,0000	1,33333333	12,0000	Não	660,68	0,00	660,68	1,061131967	701,07
31 a 31/01/2021	502,03	12,0000	1,33333333	12,0000	Não	669,37	0,00	669,37	1,017385373	681,01
31 a 31/01/2021	657,50	12,0000	1,33333333	12,0000	Não	876,67	0,00	876,67	1,017385373	891,91
									Total	2.976,03

Nome: **REPOUSO SEMANAL REMUNERADO E FERIADO SOBRE HORAS EXTRAS 50%**Período: **01/03/2017 a 31/01/2021**Incidência **Contribuição Social / IRPF**

Comentário -

(((HORAS EXTRAS 50%) / DIAS ÚTEIS) X 1,00000000) X REPOUSOS E FERIADOS/PONTOS FACULTATIVOS)										
Período Mensal	Base	Divisor	Multiplicador	Quantidade	Dobra	Devido	Pago	Diferença	Índice Correção	Valor Corrigido
01 a 31/03/2017	388,12	27,0000	1,00000000	4,0000	Não	57,50	0,00	57,50	1,175441986	67,59
01 a 30/04/2017	303,75	23,0000	1,00000000	7,0000	Não	92,45	0,00	92,45	1,172978731	108,44
01 a 31/05/2017	371,25	26,0000	1,00000000	5,0000	Não	71,39	0,00	71,39	1,170170322	83,54
01 a 30/06/2017	354,38	25,0000	1,00000000	5,0000	Não	70,88	0,00	70,88	1,168301040	82,81
01 a 31/07/2017	354,38	26,0000	1,00000000	5,0000	Não	68,15	0,00	68,15	1,170407774	79,76
01 a 31/08/2017	388,12	27,0000	1,00000000	4,0000	Não	57,50	0,00	57,50	1,166325635	67,06
01 a 30/09/2017	320,62	24,0000	1,00000000	6,0000	Não	80,16	0,00	80,16	1,165044086	93,39
01 a 31/10/2017	354,38	25,0000	1,00000000	6,0000	Não	85,05	0,00	85,05	1,161096358	98,75
01 a 30/11/2017	320,62	23,0000	1,00000000	7,0000	Não	97,58	0,00	97,58	1,157392702	112,94
01 a 31/12/2017	337,50	25,0000	1,00000000	6,0000	Não	81,00	0,00	81,00	1,153355956	93,42
01 a 31/01/2018	405,00	26,0000	1,00000000	5,0000	Não	77,88	0,00	77,88	1,148875342	89,47
01 a 28/02/2018	349,77	23,0000	1,00000000	5,0000	Não	76,04	0,00	76,04	1,144526143	87,03
01 a 31/03/2018	386,59	26,0000	1,00000000	5,0000	Não	74,34	0,00	74,34	1,143382760	85,00
01 a 30/04/2018	368,18	23,0000	1,00000000	7,0000	Não	112,05	0,00	112,05	1,140986688	127,85
01 a 31/05/2018	386,59	25,0000	1,00000000	6,0000	Não	92,78	0,00	92,78	1,139391540	105,71
01 a 30/06/2018	386,59	26,0000	1,00000000	4,0000	Não	59,48	0,00	59,48	1,126883137	67,03
01 a 31/07/2018	405,00	26,0000	1,00000000	5,0000	Não	77,88	0,00	77,88	1,119716949	87,20
01 a 31/08/2018	423,41	27,0000	1,00000000	4,0000	Não	62,73	0,00	62,73	1,118263206	70,15
01 a 30/09/2018	349,77	23,0000	1,00000000	7,0000	Não	106,45	0,00	106,45	1,117257674	118,93
01 a 31/10/2018	405,00	26,0000	1,00000000	5,0000	Não	77,88	0,00	77,88	1,110814948	86,51
01 a 30/11/2018	349,77	23,0000	1,00000000	7,0000	Não	106,45	0,00	106,45	1,108708402	118,02

Cálculo liquidado por HENRIQUE RODRIGUES DE PAULA na versão 2.9.1 em 06/04/2022 às 11:56:57.

Pág. 50 de 69



Assinado eletronicamente por: HENRIQUE RODRIGUES DE PAULA - 06/04/2022 11:57:51 - 88878e9
<https://pje.trt1.jus.br/primeirograu/Processo/ConsultaDocumento/listView.seam?nd=22040611575122300000150943133>
 Número do processo: 0100183-81.2021.5.01.0521
 Número do documento: 22040611575122300000150943133

ID. 88878e9 - Pág. 50

(((HORAS EXTRAS 50%) / DIAS ÚTEIS) X 1,0000000) X REPOUSOS E FERIADOS/PONTOS FACULTATIVOS)										
Período Mensal	Base	Divisor	Multiplicador	Quantidade	Dobra	Devido	Pago	Diferença	Índice Correção	Valor Corrigido
01 a 31/12/2018	368,18	25,0000	1,00000000	6,0000	Não	88,36	0,00	88,36	1,110485178	98,12
01 a 31/01/2019	460,23	26,0000	1,00000000	5,0000	Não	88,51	0,00	88,51	1,107163687	98,00
01 a 28/02/2019	0,00	24,0000	1,00000000	4,0000	Não	0,00	0,00	0,00	1,103412086	0,00
01 a 31/03/2019	460,23	25,0000	1,00000000	6,0000	Não	110,46	0,00	110,46	1,097485663	121,23
01 a 30/04/2019	460,23	24,0000	1,00000000	6,0000	Não	115,06	0,00	115,06	1,089640254	125,37
01 a 31/05/2019	506,25	26,0000	1,00000000	5,0000	Não	97,36	0,00	97,36	1,085839814	105,72
01 a 30/06/2019	437,22	24,0000	1,00000000	6,0000	Não	109,30	0,00	109,30	1,085188701	118,61
01 a 31/07/2019	529,26	27,0000	1,00000000	4,0000	Não	78,41	0,00	78,41	1,084212909	85,01
01 a 31/08/2019	506,25	27,0000	1,00000000	4,0000	Não	75,00	0,00	75,00	1,083346232	81,25
01 a 30/09/2019	483,24	24,0000	1,00000000	6,0000	Não	120,81	0,00	120,81	1,082372097	130,76
01 a 31/10/2019	529,26	26,0000	1,00000000	5,0000	Não	101,78	0,00	101,78	1,081398839	110,06
01 a 30/11/2019	437,22	23,0000	1,00000000	7,0000	Não	133,07	0,00	133,07	1,079886997	143,70
01 a 31/12/2019	483,24	25,0000	1,00000000	6,0000	Não	115,98	0,00	115,98	1,068666004	123,94
01 a 31/01/2020	547,67	26,0000	1,00000000	5,0000	Não	105,32	0,00	105,32	1,061131967	111,76
01 a 29/02/2020	0,00	24,0000	1,00000000	5,0000	Não	0,00	0,00	0,00	1,058802601	0,00
01 a 31/03/2020	573,75	26,0000	1,00000000	5,0000	Não	110,34	0,00	110,34	1,058590883	116,80
01 a 30/04/2020	495,51	23,0000	1,00000000	7,0000	Não	150,81	0,00	150,81	1,058696752	159,66
01 a 31/05/2020	521,59	25,0000	1,00000000	6,0000	Não	125,18	0,00	125,18	1,064980135	133,31
01 a 30/06/2020	547,67	25,0000	1,00000000	5,0000	Não	109,53	0,00	109,53	1,064767182	116,62
01 a 31/07/2020	599,83	27,0000	1,00000000	4,0000	Não	88,86	0,00	88,86	1,061582435	94,33
01 a 31/08/2020	547,67	26,0000	1,00000000	5,0000	Não	105,32	0,00	105,32	1,059146398	111,55
01 a 30/09/2020	521,59	24,0000	1,00000000	6,0000	Não	130,40	0,00	130,40	1,054401591	137,49
01 a 31/10/2020	547,67	26,0000	1,00000000	5,0000	Não	105,32	0,00	105,32	1,044582515	110,02
01 a 30/11/2020	495,51	23,0000	1,00000000	7,0000	Não	150,81	0,00	150,81	1,036189381	156,27
01 a 31/12/2020	573,75	26,0000	1,00000000	5,0000	Não	110,34	0,00	110,34	1,025320979	113,13
01 a 31/01/2021	1.807,95	25,0000	1,00000000	6,0000	Não	433,91	0,00	433,91	1,017385373	441,45
									Total	5.074,76

Nome: **13º SALÁRIO SOBRE HORAS EXTRAS 50%**

Período: **01/03/2017 a 31/01/2021**

Incidência **Contribuição Social / IRPF**

Comentário -

(((HORAS EXTRAS 50%) / 12,0000) X 1,00000000) X AVOS)										
Período Mensal	Base	Divisor	Multiplicador	Quantidade	Dobra	Devido	Pago	Diferença	Índice Correção	Valor Corrigido
20 a 20/12/2017	349,31	12,0000	1,00000000	10,0000	Não	291,09	0,00	291,09	1,153355956	335,73
20 a 20/12/2018	381,99	12,0000	1,00000000	12,0000	Não	381,99	0,00	381,99	1,110485178	424,19

Cálculo liquidado por HENRIQUE RODRIGUES DE PAULA na versão 2.9.1 em 06/04/2022 às 11:56:57.

Pág. 51 de 69



Assinado eletronicamente por: HENRIQUE RODRIGUES DE PAULA - 06/04/2022 11:57:51 - 88878e9
<https://pje.trt1.jus.br/primeirograu/Processo/ConsultaDocumento/listView.seam?nd=22040611575122300000150943133>
 Número do processo: 0100183-81.2021.5.01.0521
 Número do documento: 22040611575122300000150943133

ID. 88878e9 - Pág. 51

(((HORAS EXTRAS 50%) / 12,0000) X 1,00000000) X AVOS)										
Período Mensal	Base	Divisor	Multiplicador	Quantidade	Dobra	Devido	Pago	Diferença	Índice Correção	Valor Corrigido
20 a 20/12/2019	441,05	12,0000	1,00000000	12,0000	Não	441,05	0,00	441,05	1,068666004	471,34
20 a 20/12/2020	497,68	12,0000	1,00000000	12,0000	Não	497,68	0,00	497,68	1,025320979	510,28
31 a 31/01/2021	1.807,95	12,0000	1,00000000	2,0000	Não	301,32	0,00	301,32	1,017385373	306,56
									Total	2.048,10

Nome: **INTERVALO INTRAJORNADA**Período: **01/03/2017 a 31/01/2021**Incidência **FGTS / Contribuição Social / IRPF**

Comentário -

(((SALÁRIO RECONHECIDO) / CARGA HORÁRIA) X 1,50000000) X IMPORTADA DO CARTÃO DE PONTO)										
Período Mensal	Base	Divisor	Multiplicador	Quantidade	Dobra	Devido	Pago	Diferença	Índice Correção	Valor Corrigido
01 a 31/03/2017	1.100,00	220,0000	1,50000000	23,0000	Não	172,50	0,00	172,50	1,175441986	202,76
01 a 30/04/2017	1.100,00	220,0000	1,50000000	18,0000	Não	135,00	0,00	135,00	1,172978731	158,35
01 a 31/05/2017	1.100,00	220,0000	1,50000000	22,0000	Não	165,00	0,00	165,00	1,170170322	193,08
01 a 30/06/2017	1.100,00	220,0000	1,50000000	21,0000	Não	157,50	0,00	157,50	1,168301040	184,01
01 a 31/07/2017	1.100,00	220,0000	1,50000000	21,0000	Não	157,50	0,00	157,50	1,170407774	184,34
01 a 31/08/2017	1.100,00	220,0000	1,50000000	23,0000	Não	172,50	0,00	172,50	1,166325635	201,19
01 a 30/09/2017	1.100,00	220,0000	1,50000000	19,0000	Não	142,50	0,00	142,50	1,165044086	166,02
01 a 31/10/2017	1.100,00	220,0000	1,50000000	21,0000	Não	157,50	0,00	157,50	1,161096358	182,87
01 a 30/11/2017	1.100,00	220,0000	1,50000000	19,0000	Não	142,50	0,00	142,50	1,157392702	164,93
01 a 31/12/2017	1.100,00	220,0000	1,50000000	20,0000	Não	150,00	0,00	150,00	1,153355956	173,00
01 a 31/01/2018	1.200,00	220,0000	1,50000000	22,0000	Não	180,00	0,00	180,00	1,148875342	206,80
01 a 28/02/2018	1.200,00	220,0000	1,50000000	19,0000	Não	155,45	0,00	155,45	1,144526143	177,92
01 a 31/03/2018	1.200,00	220,0000	1,50000000	21,0000	Não	171,82	0,00	171,82	1,143382760	196,46
01 a 30/04/2018	1.200,00	220,0000	1,50000000	20,0000	Não	163,64	0,00	163,64	1,140986688	186,71
01 a 31/05/2018	1.200,00	220,0000	1,50000000	21,0000	Não	171,82	0,00	171,82	1,139391540	195,77
01 a 30/06/2018	1.200,00	220,0000	1,50000000	21,0000	Não	171,82	0,00	171,82	1,126883137	193,62
01 a 31/07/2018	1.200,00	220,0000	1,50000000	22,0000	Não	180,00	0,00	180,00	1,119716949	201,55
01 a 31/08/2018	1.200,00	220,0000	1,50000000	23,0000	Não	188,18	0,00	188,18	1,118263206	210,43
01 a 30/09/2018	1.200,00	220,0000	1,50000000	19,0000	Não	155,45	0,00	155,45	1,117257674	173,68
01 a 31/10/2018	1.200,00	220,0000	1,50000000	22,0000	Não	180,00	0,00	180,00	1,110814948	199,95
01 a 30/11/2018	1.200,00	220,0000	1,50000000	19,0000	Não	155,45	0,00	155,45	1,108708402	172,35
01 a 31/12/2018	1.200,00	220,0000	1,50000000	20,0000	Não	163,64	0,00	163,64	1,110485178	181,72
01 a 31/01/2019	1.500,00	220,0000	1,50000000	20,0000	Não	204,55	0,00	204,55	1,107163687	226,47
01 a 28/02/2019	1.500,00	220,0000	1,50000000	0,0000	Não	0,00	0,00	0,00	1,103412086	0,00
01 a 31/03/2019	1.500,00	220,0000	1,50000000	20,0000	Não	204,55	0,00	204,55	1,097485663	224,49

Cálculo liquidado por HENRIQUE RODRIGUES DE PAULA na versão 2.9.1 em 06/04/2022 às 11:56:57.

Pág. 52 de 69



Assinado eletronicamente por: HENRIQUE RODRIGUES DE PAULA - 06/04/2022 11:57:51 - 88878e9
<https://pje.trt1.jus.br/primeirograu/Processo/ConsultaDocumento/listView.seam?nd=22040611575122300000150943133>
 Número do processo: 0100183-81.2021.5.01.0521
 Número do documento: 22040611575122300000150943133

(((SALÁRIO RECONHECIDO) / CARGA HORÁRIA) X 1,5000000) X IMPORTADA DO CARTÃO DE PONTO)										
Período Mensal	Base	Divisor	Multiplicador	Quantidade	Dobra	Devido	Pago	Diferença	Índice Correção	Valor Corrigido
01 a 30/04/2019	1.500,00	220,0000	1,50000000	20,0000	Não	204,55	0,00	204,55	1,089640254	222,89
01 a 31/05/2019	1.500,00	220,0000	1,50000000	22,0000	Não	225,00	0,00	225,00	1,085839814	244,31
01 a 30/06/2019	1.500,00	220,0000	1,50000000	19,0000	Não	194,32	0,00	194,32	1,085188701	210,87
01 a 31/07/2019	1.500,00	220,0000	1,50000000	23,0000	Não	235,23	0,00	235,23	1,084212909	255,04
01 a 31/08/2019	1.500,00	220,0000	1,50000000	22,0000	Não	225,00	0,00	225,00	1,083346232	243,75
01 a 30/09/2019	1.500,00	220,0000	1,50000000	21,0000	Não	214,77	0,00	214,77	1,082372097	232,46
01 a 31/10/2019	1.500,00	220,0000	1,50000000	23,0000	Não	235,23	0,00	235,23	1,081398839	254,38
01 a 30/11/2019	1.500,00	220,0000	1,50000000	19,0000	Não	194,32	0,00	194,32	1,079886997	209,84
01 a 31/12/2019	1.500,00	220,0000	1,50000000	21,0000	Não	214,77	0,00	214,77	1,068666004	229,52
01 a 31/01/2020	1.700,00	220,0000	1,50000000	21,0000	Não	243,41	0,00	243,41	1,061131967	258,29
01 a 29/02/2020	1.700,00	220,0000	1,50000000	0,0000	Não	0,00	0,00	0,00	1,058802601	0,00
01 a 31/03/2020	1.700,00	220,0000	1,50000000	22,0000	Não	255,00	0,00	255,00	1,058590883	269,94
01 a 30/04/2020	1.700,00	220,0000	1,50000000	19,0000	Não	220,23	0,00	220,23	1,058696752	233,16
01 a 31/05/2020	1.700,00	220,0000	1,50000000	20,0000	Não	231,82	0,00	231,82	1,064980135	246,88
01 a 30/06/2020	1.700,00	220,0000	1,50000000	21,0000	Não	243,41	0,00	243,41	1,064767182	259,17
01 a 31/07/2020	1.700,00	220,0000	1,50000000	23,0000	Não	266,59	0,00	266,59	1,061582435	283,01
01 a 31/08/2020	1.700,00	220,0000	1,50000000	21,0000	Não	243,41	0,00	243,41	1,059146398	257,81
01 a 30/09/2020	1.700,00	220,0000	1,50000000	20,0000	Não	231,82	0,00	231,82	1,054401591	244,43
01 a 31/10/2020	1.700,00	220,0000	1,50000000	21,0000	Não	243,41	0,00	243,41	1,044582515	254,26
01 a 30/11/2020	1.700,00	220,0000	1,50000000	19,0000	Não	220,23	0,00	220,23	1,036189381	228,20
01 a 31/12/2020	1.700,00	220,0000	1,50000000	22,0000	Não	255,00	0,00	255,00	1,025320979	261,46
01 a 31/01/2021	1.700,00	220,0000	1,50000000	24,0000	Não	278,18	0,00	278,18	1,017385373	283,02
									Total	9.741,16

Nome: **AVISO PRÉVIO SOBRE INTERVALO INTRAJORNADA**

Período: **01/03/2017 a 31/01/2021**

Incidência **Não há.**

Comentário -

(((INTERVALO INTRAJORNADA) / 30,0000) X 1,00000000) X APURADA)										
Período Mensal	Base	Divisor	Multiplicador	Quantidade	Dobra	Devido	Pago	Diferença	Índice Correção	Valor Corrigido
31 a 31/01/2021	224,09	30,0000	1,00000000	39,0000	Não	291,32	0,00	291,32	1,017385373	296,38
									Total	296,38



Nome: **FÉRIAS + 1/3 SOBRE INTERVALO INTRAJORNADA**Período: **01/03/2017 a 31/01/2021**Incidência **Contribuição Social / IRPF**

Comentário -

(((INTERVALO INTRAJORNADA) / 12,0000) X 1,33333333) X AVOS)										
Período Mensal	Base	Divisor	Multiplicador	Quantidade	Dobra	Devido	Pago	Diferença	Índice Correção	Valor Corrigido
30/01 a 28/02/2019	211,36	12,0000	1,33333333	12,0000	Não	281,81	0,00	281,81	1,107163687	312,01
31/01 a 29/02/2020	220,23	12,0000	1,33333333	12,0000	Não	293,64	0,00	293,64	1,061131967	311,59
31 a 31/01/2021	223,12	12,0000	1,33333333	12,0000	Não	297,49	0,00	297,49	1,017385373	302,66
31 a 31/01/2021	244,46	12,0000	1,33333333	12,0000	Não	325,95	0,00	325,95	1,017385373	331,62
									Total	1.257,88

Nome: **REPOUSO SEMANAL REMUNERADO E FERIADO SOBRE INTERVALO INTRAJORNADA**Período: **01/03/2017 a 31/01/2021**Incidência **Contribuição Social / IRPF**

Comentário -

(((INTERVALO INTRAJORNADA) / DIAS ÚTEIS) X 1,00000000) X REPOUSOS E FERIADOS/PONTOS FACULTATIVOS)										
Período Mensal	Base	Divisor	Multiplicador	Quantidade	Dobra	Devido	Pago	Diferença	Índice Correção	Valor Corrigido
01 a 31/03/2017	172,50	27,0000	1,00000000	4,0000	Não	25,56	0,00	25,56	1,175441986	30,04
01 a 30/04/2017	135,00	23,0000	1,00000000	7,0000	Não	41,09	0,00	41,09	1,172978731	48,20
01 a 31/05/2017	165,00	26,0000	1,00000000	5,0000	Não	31,73	0,00	31,73	1,170170322	37,13
01 a 30/06/2017	157,50	25,0000	1,00000000	5,0000	Não	31,50	0,00	31,50	1,168301040	36,80
01 a 31/07/2017	157,50	26,0000	1,00000000	5,0000	Não	30,29	0,00	30,29	1,170407774	35,45
01 a 31/08/2017	172,50	27,0000	1,00000000	4,0000	Não	25,56	0,00	25,56	1,166325635	29,81
01 a 30/09/2017	142,50	24,0000	1,00000000	6,0000	Não	35,62	0,00	35,62	1,165044086	41,50
01 a 31/10/2017	157,50	25,0000	1,00000000	6,0000	Não	37,80	0,00	37,80	1,161096358	43,89
01 a 30/11/2017	142,50	23,0000	1,00000000	7,0000	Não	43,37	0,00	43,37	1,157392702	50,20
01 a 31/12/2017	150,00	25,0000	1,00000000	6,0000	Não	36,00	0,00	36,00	1,153355956	41,52
01 a 31/01/2018	180,00	26,0000	1,00000000	5,0000	Não	34,62	0,00	34,62	1,148875342	39,77
01 a 28/02/2018	155,45	23,0000	1,00000000	5,0000	Não	33,79	0,00	33,79	1,144526143	38,67
01 a 31/03/2018	171,82	26,0000	1,00000000	5,0000	Não	33,04	0,00	33,04	1,143382760	37,78
01 a 30/04/2018	163,64	23,0000	1,00000000	7,0000	Não	49,80	0,00	49,80	1,140986688	56,82
01 a 31/05/2018	171,82	25,0000	1,00000000	6,0000	Não	41,24	0,00	41,24	1,139391540	46,99
01 a 30/06/2018	171,82	26,0000	1,00000000	4,0000	Não	26,43	0,00	26,43	1,126883137	29,78
01 a 31/07/2018	180,00	26,0000	1,00000000	5,0000	Não	34,62	0,00	34,62	1,119716949	38,76
01 a 31/08/2018	188,18	27,0000	1,00000000	4,0000	Não	27,88	0,00	27,88	1,118263206	31,18
01 a 30/09/2018	155,45	23,0000	1,00000000	7,0000	Não	47,31	0,00	47,31	1,117257674	52,86
01 a 31/10/2018	180,00	26,0000	1,00000000	5,0000	Não	34,62	0,00	34,62	1,110814948	38,46
01 a 30/11/2018	155,45	23,0000	1,00000000	7,0000	Não	47,31	0,00	47,31	1,108708402	52,45

Cálculo liquidado por HENRIQUE RODRIGUES DE PAULA na versão 2.9.1 em 06/04/2022 às 11:56:57.

Pág. 54 de 69



Assinado eletronicamente por: HENRIQUE RODRIGUES DE PAULA - 06/04/2022 11:57:51 - 88878e9
<https://pje.trt1.jus.br/primeirograu/Processo/ConsultaDocumento/listView.seam?nd=22040611575122300000150943133>
 Número do processo: 0100183-81.2021.5.01.0521
 Número do documento: 22040611575122300000150943133

ID. 88878e9 - Pág. 54

(((INTERVALO INTRAJORNADA) / DIAS ÚTEIS) X 1,0000000) X REPOUSOS E FERIADOS/PONTOS FACULTATIVOS)										
Período Mensal	Base	Divisor	Multiplicador	Quantidade	Dobra	Devido	Pago	Diferença	Índice Correção	Valor Corrigido
01 a 31/12/2018	163,64	25,0000	1,00000000	6,0000	Não	39,27	0,00	39,27	1,110485178	43,61
01 a 31/01/2019	204,55	26,0000	1,00000000	5,0000	Não	39,34	0,00	39,34	1,107163687	43,56
01 a 28/02/2019	0,00	24,0000	1,00000000	4,0000	Não	0,00	0,00	0,00	1,103412086	0,00
01 a 31/03/2019	204,55	25,0000	1,00000000	6,0000	Não	49,09	0,00	49,09	1,097485663	53,88
01 a 30/04/2019	204,55	24,0000	1,00000000	6,0000	Não	51,14	0,00	51,14	1,089640254	55,72
01 a 31/05/2019	225,00	26,0000	1,00000000	5,0000	Não	43,27	0,00	43,27	1,085839814	46,98
01 a 30/06/2019	194,32	24,0000	1,00000000	6,0000	Não	48,58	0,00	48,58	1,085188701	52,72
01 a 31/07/2019	235,23	27,0000	1,00000000	4,0000	Não	34,85	0,00	34,85	1,084212909	37,78
01 a 31/08/2019	225,00	27,0000	1,00000000	4,0000	Não	33,33	0,00	33,33	1,083346232	36,11
01 a 30/09/2019	214,77	24,0000	1,00000000	6,0000	Não	53,69	0,00	53,69	1,082372097	58,11
01 a 31/10/2019	235,23	26,0000	1,00000000	5,0000	Não	45,24	0,00	45,24	1,081398839	48,92
01 a 30/11/2019	194,32	23,0000	1,00000000	7,0000	Não	59,14	0,00	59,14	1,079886997	63,86
01 a 31/12/2019	214,77	25,0000	1,00000000	6,0000	Não	51,54	0,00	51,54	1,068666004	55,08
01 a 31/01/2020	243,41	26,0000	1,00000000	5,0000	Não	46,81	0,00	46,81	1,061131967	49,67
01 a 29/02/2020	0,00	24,0000	1,00000000	5,0000	Não	0,00	0,00	0,00	1,058802601	0,00
01 a 31/03/2020	255,00	26,0000	1,00000000	5,0000	Não	49,04	0,00	49,04	1,058590883	51,91
01 a 30/04/2020	220,23	23,0000	1,00000000	7,0000	Não	67,03	0,00	67,03	1,058696752	70,96
01 a 31/05/2020	231,82	25,0000	1,00000000	6,0000	Não	55,64	0,00	55,64	1,064980135	59,26
01 a 30/06/2020	243,41	25,0000	1,00000000	5,0000	Não	48,68	0,00	48,68	1,064767182	51,83
01 a 31/07/2020	266,59	27,0000	1,00000000	4,0000	Não	39,49	0,00	39,49	1,061582435	41,92
01 a 31/08/2020	243,41	26,0000	1,00000000	5,0000	Não	46,81	0,00	46,81	1,059146398	49,58
01 a 30/09/2020	231,82	24,0000	1,00000000	6,0000	Não	57,96	0,00	57,96	1,054401591	61,11
01 a 31/10/2020	243,41	26,0000	1,00000000	5,0000	Não	46,81	0,00	46,81	1,044582515	48,90
01 a 30/11/2020	220,23	23,0000	1,00000000	7,0000	Não	67,03	0,00	67,03	1,036189381	69,46
01 a 31/12/2020	255,00	26,0000	1,00000000	5,0000	Não	49,04	0,00	49,04	1,025320979	50,28
01 a 31/01/2021	278,18	25,0000	1,00000000	6,0000	Não	66,76	0,00	66,76	1,017385373	67,92
									Total	2.127,19

Nome: **13º SALÁRIO SOBRE INTERVALO INTRAJORNADA**

Período: **01/03/2017 a 31/01/2021**

Incidência **Contribuição Social / IRPF**

Comentário -

(((INTERVALO INTRAJORNADA) / 12,0000) X 1,00000000) X AVOS)										
Período Mensal	Base	Divisor	Multiplicador	Quantidade	Dobra	Devido	Pago	Diferença	Índice Correção	Valor Corrigido
20 a 20/12/2017	155,25	12,0000	1,00000000	10,0000	Não	129,38	0,00	129,38	1,153355956	149,22
20 a 20/12/2018	169,77	12,0000	1,00000000	12,0000	Não	169,77	0,00	169,77	1,110485178	188,53

Cálculo liquidado por HENRIQUE RODRIGUES DE PAULA na versão 2.9.1 em 06/04/2022 às 11:56:57.

Pág. 55 de 69



Assinado eletronicamente por: HENRIQUE RODRIGUES DE PAULA - 06/04/2022 11:57:51 - 88878e9
<https://pje.trt1.jus.br/primeirograu/Processo/ConsultaDocumento/listView.seam?nd=22040611575122300000150943133>
 Número do processo: 0100183-81.2021.5.01.0521
 Número do documento: 22040611575122300000150943133

ID. 88878e9 - Pág. 55

(((INTERVALO INTRAJORNADA) / 12,0000) X 1,00000000) X AVOS)										
Período Mensal	Base	Divisor	Multiplicador	Quantidade	Dobra	Devido	Pago	Diferença	Índice Correção	Valor Corrigido
20 a 20/12/2019	196,02	12,0000	1,00000000	12,0000	Não	196,02	0,00	196,02	1,068666004	209,48
20 a 20/12/2020	221,19	12,0000	1,00000000	12,0000	Não	221,19	0,00	221,19	1,025320979	226,79
31 a 31/01/2021	278,18	12,0000	1,00000000	2,0000	Não	46,36	0,00	46,36	1,017385373	47,17
									Total	821,19

Nome: **DIFERENÇA SALARIAL**Período: **01/01/2021 a 31/01/2021**Incidência **FGTS / Contribuição Social / IRPF**

Comentário -

Período Mensal	Base	Divisor	Multiplicador	Quantidade	Dobra	Devido	Pago	Diferença	Índice Correção	Valor Corrigido
01 a 31/01/2021	-	-	-	-	-	1.200,00	0,00	1.200,00	1,017385373	1.220,86
									Total	1.220,86

Nome: **FÉRIAS + 1/3**Período: **01/03/2017 a 31/01/2021**Incidência **Não há.**

Comentário -

(((MAIOR REMUNERAÇÃO) / 12,0000) X 1,33333333) X AVOS)										
Período Mensal	Base	Divisor	Multiplicador	Quantidade	Dobra	Devido	Pago	Diferença	Índice Correção	Valor Corrigido
31 a 31/01/2021	1.700,00	12,0000	1,33333333	12,0000	Não	2.266,67	0,00	2.266,67	1,017385373	2.306,08
31 a 31/01/2021	1.700,00	12,0000	1,33333333	12,0000	Não	2.266,67	0,00	2.266,67	1,017385373	2.306,08
									Total	4.612,16

Nome: **MULTA DO ARTIGO 467 DA CLT SOBRE FÉRIAS + 1/3**Período: **01/03/2017 a 31/01/2021**Incidência **Não há.**

Comentário -

(((FÉRIAS + 1/3) / 1,0000) X 0,50000000) X 1,0000)										
Período Mensal	Base	Divisor	Multiplicador	Quantidade	Dobra	Devido	Pago	Diferença	Índice Correção	Valor Corrigido
01 a 31/01/2021	4.533,34	1,0000	0,50000000	1,0000	Não	2.266,67	0,00	2.266,67	1,017385373	2.306,08
									Total	2.306,08



Nome: **13º SALÁRIO**Período: **01/03/2017 a 31/01/2021**Incidência **FGTS / Contribuição Social / IRPF**

Comentário -

(((SALÁRIO RECONHECIDO) / 12,0000) X 1,00000000) X AVOS)										
Período Mensal	Base	Divisor	Multiplicador	Quantidade	Dobra	Devido	Pago	Diferença	Índice Correção	Valor Corrigido
20 a 20/12/2020	-	-	-	-	-	850,00	0,00	850,00	1,025320979	871,52
31 a 31/01/2021	1.700,00	12,0000	1,00000000	2,0000	Não	283,33	0,00	283,33	1,017385373	288,26
									Total	1.159,78

Nome: **MULTA DO ARTIGO 467 DA CLT SOBRE 13º SALÁRIO**Período: **01/03/2017 a 31/01/2021**Incidência **IRPF**

Comentário -

(((13º SALÁRIO) / 1,0000) X 0,50000000) X 1,0000)										
Período Mensal	Base	Divisor	Multiplicador	Quantidade	Dobra	Devido	Pago	Diferença	Índice Correção	Valor Corrigido
01 a 31/01/2021	283,33	1,0000	0,50000000	1,0000	Não	141,66	0,00	141,66	1,017385373	144,12
									Total	144,12

Nome: **MULTA DO ARTIGO 477 DA CLT**Período: **01/03/2017 a 31/01/2021**Incidência **Não há.**

Comentário -

(((MAIOR REMUNERAÇÃO) / 1,0000) X 1,00000000) X 1,0000)										
Período Mensal	Base	Divisor	Multiplicador	Quantidade	Dobra	Devido	Pago	Diferença	Índice Correção	Valor Corrigido
01 a 31/01/2021	1.700,00	1,0000	1,00000000	1,0000	Não	1.700,00	0,00	1.700,00	1,017385373	1.729,56
									Total	1.729,56

Demonstrativo de Juros sobre Verbas

Nome: **JUROS SOBRE VERBAS**

Ocorrência	Data Inicial	Total de Verbas	Contribuição Social	Previdência Privada	Capital	Taxa	Juros
03/2017	16/04/2021	756,60	57,93	0,00	698,67	7,1780 %	50,15
04/2017	16/04/2021	671,28	51,51	0,00	619,77	7,1780 %	44,49
05/2017	16/04/2021	748,18	57,54	0,00	690,64	7,1780 %	49,57
06/2017	16/04/2021	717,64	55,28	0,00	662,36	7,1780 %	47,54
07/2017	16/04/2021	714,32	54,93	0,00	659,39	7,1780 %	47,33
08/2017	16/04/2021	750,73	57,93	0,00	692,80	7,1780 %	49,73
09/2017	16/04/2021	674,45	52,10	0,00	622,35	7,1780 %	44,67

Cálculo liquidado por HENRIQUE RODRIGUES DE PAULA na versão 2.9.1 em 06/04/2022 às 11:56:57.

Pág. 57 de 69



Assinado eletronicamente por: HENRIQUE RODRIGUES DE PAULA - 06/04/2022 11:57:51 - 88878e9
<https://pje.trt1.jus.br/primeirograu/Processo/ConsultaDocumento/listView.seam?nd=22040611575122300000150943133>
 Número do processo: 0100183-81.2021.5.01.0521
 Número do documento: 22040611575122300000150943133

Nome: JUROS SOBRE VERBAS

Ocorrência	Data Inicial	Total de Verbas	Contribuição Social	Previdência Privada	Capital	Taxa	Juros
10/2017	16/04/2021	736,98	57,13	0,00	679,85	7,1780 %	48,80
11/2017	16/04/2021	699,15	54,37	0,00	644,78	7,1780 %	46,28
12/2017	16/04/2021	1.182,15	92,24	0,00	1.089,91	7,1780 %	78,23
01/2018	16/04/2021	801,33	62,78	0,00	738,55	7,1780 %	53,01
02/2018	16/04/2021	703,94	55,35	0,00	648,59	7,1780 %	46,56
03/2018	16/04/2021	761,26	59,92	0,00	701,34	7,1780 %	50,34
04/2018	16/04/2021	791,47	62,43	0,00	729,04	7,1780 %	52,33
05/2018	16/04/2021	788,95	62,32	0,00	726,63	7,1780 %	52,16
06/2018	16/04/2021	726,07	57,99	0,00	668,08	7,1780 %	47,95
07/2018	16/04/2021	781,00	62,78	0,00	718,22	7,1780 %	51,55
08/2018	16/04/2021	785,24	63,20	0,00	722,04	7,1780 %	51,83
09/2018	16/04/2021	736,25	59,31	0,00	676,94	7,1780 %	48,59
10/2018	16/04/2021	774,80	62,78	0,00	712,02	7,1780 %	51,11
11/2018	16/04/2021	730,61	59,31	0,00	671,30	7,1780 %	48,19
12/2018	16/04/2021	1.345,03	109,01	0,00	1.236,02	7,1780 %	88,72
01/2019	16/04/2021	1.891,63	187,94	0,00	1.703,69	7,1780 %	122,29
02/2019	16/04/2021	0,00	0,00	0,00	0,00	7,1780 %	0,00
03/2019	16/04/2021	904,70	74,19	0,00	830,51	7,1780 %	59,61
04/2019	16/04/2021	905,47	74,79	0,00	830,68	7,1780 %	59,63
05/2019	16/04/2021	946,72	78,47	0,00	868,25	7,1780 %	62,32
06/2019	16/04/2021	856,67	71,05	0,00	785,62	7,1780 %	56,39
07/2019	16/04/2021	951,66	79,00	0,00	872,66	7,1780 %	62,64
08/2019	16/04/2021	909,55	75,56	0,00	833,99	7,1780 %	59,86
09/2019	16/04/2021	944,38	78,53	0,00	865,85	7,1780 %	62,15
10/2019	16/04/2021	985,70	82,04	0,00	903,66	7,1780 %	64,86
11/2019	16/04/2021	889,55	74,14	0,00	815,41	7,1780 %	58,53
12/2019	16/04/2021	1.605,78	135,24	0,00	1.470,54	7,1780 %	105,56
01/2020	16/04/2021	2.013,53	208,73	0,00	1.804,80	7,1780 %	129,55
02/2020	16/04/2021	0,00	0,00	0,00	0,00	7,1780 %	0,00
03/2020	16/04/2021	1.046,02	89,77	0,00	956,25	7,1780 %	68,64
04/2020	16/04/2021	988,37	84,25	0,00	904,12	7,1780 %	64,90
05/2020	16/04/2021	994,93	84,32	0,00	910,61	7,1780 %	65,36
06/2020	16/04/2021	1.010,76	85,84	0,00	924,92	7,1780 %	66,39
07/2020	16/04/2021	1.056,03	90,45	0,00	965,58	7,1780 %	69,31
08/2020	16/04/2021	999,00	85,22	0,00	913,78	7,1780 %	65,59
09/2020	16/04/2021	993,00	85,08	0,00	907,92	7,1780 %	65,17

Cálculo liquidado por HENRIQUE RODRIGUES DE PAULA na versão 2.9.1 em 06/04/2022 às 11:56:57.

Pág. 58 de 69



Assinado eletronicamente por: HENRIQUE RODRIGUES DE PAULA - 06/04/2022 11:57:51 - 88878e9
<https://pje.trt1.jus.br/primeirograu/Processo/ConsultaDocumento/listView.seam?nd=22040611575122300000150943133>
 Número do processo: 0100183-81.2021.5.01.0521
 Número do documento: 22040611575122300000150943133

Nome: JUROS SOBRE VERBAS

Ocorrência	Data Inicial	Total de Verbas	Contribuição Social	Previdência Privada	Capital	Taxa	Juros
10/2020	16/04/2021	985,27	85,22	0,00	900,05	7,1780 %	64,61
11/2020	16/04/2021	967,37	84,25	0,00	883,12	7,1780 %	63,39
12/2020	16/04/2021	2.621,74	241,72	0,00	2.380,02	7,1780 %	170,84
01/2021	16/04/2021	19.959,89	474,85	0,00	19.485,04	7,1780 %	1.398,64
						Total	4.215,36

Demonstrativo de Seguro-desemprego**Nome: SEGURO-DESEMPREGO**

Composição da Base: ÚLTIMA REMUNERAÇÃO								
Ocorrência	Salário de	Valor da Parcela da Faixa Salarial	Quantidade Parcelas	Devido	Índice Correção	Valor Corrigido	Juros	Total
01/2021	1.700,00	1.356,04	5	6.780,18	1,017385373	6.898,06	495,14	7.393,20

Demonstrativo de FGTS**Nome: FGTS 8%****Período: 03/2017 a 01/2021****Comentário: PAGAR AO RECLAMANTE**

(SALÁRIO RECONHECIDO + AVISO PRÉVIO + DIFERENÇA SALARIAL + HORAS EXTRAS 50% + INTERVALO INTRAJORNADA + 13º SALÁRIO) X 8%									
Ocorrência	Base	Alíquota	Devido	Recolhido	Diferença	Índice Correção	Valor Corrigido	Juros	Total
03/2017	1.660,62	8%	132,85	0,00	132,85	1,175441986	156,16	11,21	167,37
04/2017	1.538,75	8%	123,10	0,00	123,10	1,172978731	144,39	10,36	154,75
05/2017	1.636,25	8%	130,90	0,00	130,90	1,170170322	153,18	11,00	164,18
06/2017	1.611,88	8%	128,95	0,00	128,95	1,168301040	150,65	10,81	161,46
07/2017	1.611,88	8%	128,95	0,00	128,95	1,170407774	150,92	10,83	161,75
08/2017	1.660,62	8%	132,85	0,00	132,85	1,166325635	154,95	11,12	166,07
09/2017	1.563,12	8%	125,05	0,00	125,05	1,165044086	145,69	10,46	156,15
10/2017	1.611,88	8%	128,95	0,00	128,95	1,161096358	149,72	10,75	160,47
11/2017	1.563,12	8%	125,05	0,00	125,05	1,157392702	144,73	10,39	155,12
12/2017	1.587,50	8%	127,00	0,00	127,00	1,153355956	146,48	10,51	156,99
01/2018	1.785,00	8%	142,80	0,00	142,80	1,148875342	164,06	11,78	175,84
02/2018	1.705,22	8%	136,42	0,00	136,42	1,144526143	156,13	11,21	167,34
03/2018	1.758,41	8%	140,67	0,00	140,67	1,143382760	160,84	11,55	172,39
04/2018	1.731,82	8%	138,55	0,00	138,55	1,140986688	158,08	11,35	169,43
05/2018	1.758,41	8%	140,67	0,00	140,67	1,139391540	160,28	11,50	171,78
06/2018	1.758,41	8%	140,67	0,00	140,67	1,126883137	158,52	11,38	169,90
07/2018	1.785,00	8%	142,80	0,00	142,80	1,119716949	159,90	11,48	171,38
08/2018	1.811,59	8%	144,93	0,00	144,93	1,118263206	162,07	11,63	173,70

Cálculo liquidado por HENRIQUE RODRIGUES DE PAULA na versão 2.9.1 em 06/04/2022 às 11:56:57.

Pág. 59 de 69



Assinado eletronicamente por: HENRIQUE RODRIGUES DE PAULA - 06/04/2022 11:57:51 - 88878e9
<https://pje.trt1.jus.br/primeirograu/Processo/ConsultaDocumento/listView.seam?nd=22040611575122300000150943133>
 Número do processo: 0100183-81.2021.5.01.0521
 Número do documento: 22040611575122300000150943133

Nome: FGTS 8%

Período: 03/2017 a 01/2021

Comentário: PAGAR AO RECLAMANTE

[SALÁRIO RECONHECIDO + AVISO PRÉVIO + DIFERENÇA SALARIAL + HORAS EXTRAS 50% + INTERVALO INTRAJORNADA + 13º SALÁRIO) X 8%									
Ocorrência	Base	Alíquota	Devido	Recolhido	Diferença	Índice Correção	Valor Corrigido	Juros	Total
09/2018	1.705,22	8%	136,42	0,00	136,42	1,117257674	152,41	10,94	163,35
10/2018	1.785,00	8%	142,80	0,00	142,80	1,110814948	158,62	11,39	170,01
11/2018	1.705,22	8%	136,42	0,00	136,42	1,108708402	151,25	10,86	162,11
12/2018	1.731,82	8%	138,55	0,00	138,55	1,110485178	153,85	11,04	164,89
01/2019	2.114,78	8%	169,18	0,00	169,18	1,107163687	187,31	13,45	200,76
02/2019	0,00	8%	0,00	0,00	0,00	1,103412086	0,00	0,00	0,00
03/2019	2.164,78	8%	173,18	0,00	173,18	1,097485663	190,07	13,64	203,71
04/2019	2.164,78	8%	173,18	0,00	173,18	1,089640254	188,71	13,55	202,26
05/2019	2.231,25	8%	178,50	0,00	178,50	1,085839814	193,82	13,91	207,73
06/2019	2.131,54	8%	170,52	0,00	170,52	1,085188701	185,05	13,28	198,33
07/2019	2.264,49	8%	181,16	0,00	181,16	1,084212909	196,42	14,10	210,52
08/2019	2.231,25	8%	178,50	0,00	178,50	1,083346232	193,38	13,88	207,26
09/2019	2.198,01	8%	175,84	0,00	175,84	1,082372097	190,33	13,66	203,99
10/2019	2.264,49	8%	181,16	0,00	181,16	1,081398839	195,91	14,06	209,97
11/2019	2.131,54	8%	170,52	0,00	170,52	1,079886997	184,15	13,22	197,37
12/2019	2.198,01	8%	175,84	0,00	175,84	1,068666004	187,92	13,49	201,41
01/2020	2.491,08	8%	199,29	0,00	199,29	1,061131967	211,47	15,18	226,65
02/2020	0,00	8%	0,00	0,00	0,00	1,058802601	0,00	0,00	0,00
03/2020	2.528,75	8%	202,30	0,00	202,30	1,058590883	214,15	15,37	229,52
04/2020	2.415,74	8%	193,26	0,00	193,26	1,058696752	204,60	14,69	219,29
05/2020	2.453,41	8%	196,27	0,00	196,27	1,064980135	209,03	15,00	224,03
06/2020	2.491,08	8%	199,29	0,00	199,29	1,064767182	212,19	15,23	227,42
07/2020	2.566,42	8%	205,31	0,00	205,31	1,061582435	217,96	15,65	233,61
08/2020	2.491,08	8%	199,29	0,00	199,29	1,059146398	211,07	15,15	226,22
09/2020	2.453,41	8%	196,27	0,00	196,27	1,054401591	206,95	14,85	221,80
10/2020	2.491,08	8%	199,29	0,00	199,29	1,044582515	208,17	14,94	223,11
11/2020	2.415,74	8%	193,26	0,00	193,26	1,036189381	200,25	14,37	214,62
12/2020	3.378,75	8%	270,30	0,00	270,30	1,025320979	277,14	19,89	297,03
01/2021	7.479,46	8%	598,36	0,00	598,36	1,017385373	608,76	43,70	652,46
						Total	8.467,69	607,81	9.075,50

Nome: MULTA DE 40% SOBRE FGTS (DEVIDO)

Comentário: PAGAR AO RECLAMANTE

Cálculo liquidado por HENRIQUE RODRIGUES DE PAULA na versão 2.9.1 em 06/04/2022 às 11:56:57.

Pág. 60 de 69



Assinado eletronicamente por: HENRIQUE RODRIGUES DE PAULA - 06/04/2022 11:57:51 - 88878e9
<https://pje.trt1.jus.br/primeirograu/Processo/ConsultaDocumento/listView.seam?nd=22040611575122300000150943133>
 Número do processo: 0100183-81.2021.5.01.0521
 Número do documento: 22040611575122300000150943133

ID. 88878e9 - Pág. 60

FGTS (Total Devido) x 40%							
Data Ocorrência	Base	Percentual	Devido	Índice Correção	Valor Corrigido	Juros	Total
31/01/2021	8.146,20	40%	3.258,48	1,017385373	3.315,13	237,96	3.553,09

Nome: **MULTA DO ARTIGO 467 DA CLT SOBRE MULTA DE 40% SOBRE FGTS**

Comentário: **PARA SOMAR AO PRINCIPAL**

((Multas de 40% sobre FGTS) x 0,50)							
Data Ocorrência	Base	Percentual	Devido	Índice Correção	Valor Corrigido	Juros	Total
31/01/2021	3.258,48	50%	1.629,24	1,017385373	1.657,56	118,98	1.776,54

Demonstrativo de Contribuição Social

Contribuição Social sobre Salários Devidos - Período 01/03/2017 a 31/01/2021

Nome: **CONTRIBUIÇÃO SOCIAL SEGURADO (DESCONTAR DO PRINCIPAL)**

Base(s) para Salário Pago: ÚLTIMA REMUNERAÇÃO										
Base(s) para Salário Devido: DIFERENÇA SALARIAL + FÉRIAS + 1/3 SOBRE HORAS EXTRAS 50% + FÉRIAS + 1/3 SOBRE INTERVALO INTRAJORNADA + HORAS EXTRAS 50% + INTERVALO INTRAJORNADA + REPOUSO SEMANAL REMUNERADO E FERIADO SOBRE HORAS EXTRAS 50% + REPOUSO SEMANAL REMUNERADO E FERIADO SOBRE INTERVALO INTRAJORNADA + 13º SALÁRIO + 13º SALÁRIO SOBRE HORAS EXTRAS 50% + 13º SALÁRIO SOBRE INTERVALO INTRAJORNADA										
Ocorrência	Salário Pago (A)	Alíquota (B)	Teto Segurado (C)	Contribuição Social Salário Pago (D)	Salário Devido (E)	Salário de Contribuição	Alíquota (F)	Devido Segurado (G)	Índice correção	Valor corrigido
03/2017	1.700,00	9,00 %	608,44	153,00	643,68	2.343,68	9,00 %	57,93	1,000000000	57,93
04/2017	1.700,00	9,00 %	608,44	153,00	572,29	2.272,29	9,00 %	51,51	1,000000000	51,51
05/2017	1.700,00	9,00 %	608,44	153,00	639,37	2.339,37	9,00 %	57,54	1,000000000	57,54
06/2017	1.700,00	9,00 %	608,44	153,00	614,26	2.314,26	9,00 %	55,28	1,000000000	55,28
07/2017	1.700,00	9,00 %	608,44	153,00	610,32	2.310,32	9,00 %	54,93	1,000000000	54,93
08/2017	1.700,00	9,00 %	608,44	153,00	643,68	2.343,68	9,00 %	57,93	1,000000000	57,93
09/2017	1.700,00	9,00 %	608,44	153,00	578,90	2.278,90	9,00 %	52,10	1,000000000	52,10
10/2017	1.700,00	9,00 %	608,44	153,00	634,73	2.334,73	9,00 %	57,13	1,000000000	57,13
11/2017	1.700,00	9,00 %	608,44	153,00	604,07	2.304,07	9,00 %	54,37	1,000000000	54,37
12/2017	1.700,00	9,00 %	608,44	153,00	604,50	2.304,50	9,00 %	54,40	1,000000000	54,40
12/2017	1.416,67	8,00 %	608,44	113,33	420,47	1.837,14	9,00 %	37,84	1,000000000	37,84
01/2018	1.700,00	9,00 %	621,04	153,00	697,50	2.397,50	9,00 %	62,78	1,000000000	62,78
02/2018	1.700,00	9,00 %	621,04	153,00	615,05	2.315,05	9,00 %	55,35	1,000000000	55,35
03/2018	1.700,00	9,00 %	621,04	153,00	665,79	2.365,79	9,00 %	59,92	1,000000000	59,92
04/2018	1.700,00	9,00 %	621,04	153,00	693,67	2.393,67	9,00 %	62,43	1,000000000	62,43
05/2018	1.700,00	9,00 %	621,04	153,00	692,43	2.392,43	9,00 %	62,32	1,000000000	62,32
06/2018	1.700,00	9,00 %	621,04	153,00	644,32	2.344,32	9,00 %	57,99	1,000000000	57,99
07/2018	1.700,00	9,00 %	621,04	153,00	697,50	2.397,50	9,00 %	62,78	1,000000000	62,78
08/2018	1.700,00	9,00 %	621,04	153,00	702,20	2.402,20	9,00 %	63,20	1,000000000	63,20
09/2018	1.700,00	9,00 %	621,04	153,00	658,98	2.358,98	9,00 %	59,31	1,000000000	59,31

Cálculo liquidado por HENRIQUE RODRIGUES DE PAULA na versão 2.9.1 em 06/04/2022 às 11:56:57.

Pág. 61 de 69



Assinado eletronicamente por: HENRIQUE RODRIGUES DE PAULA - 06/04/2022 11:57:51 - 88878e9
<https://pje.trt1.jus.br/primeirograu/Processo/ConsultaDocumento/listView.seam?nd=22040611575122300000150943133>
 Número do processo: 0100183-81.2021.5.01.0521
 Número do documento: 22040611575122300000150943133

Nome: CONTRIBUIÇÃO SOCIAL SEGURADO (DESCONTAR DO PRINCIPAL)

Base(s) para Salário Pago:		ÚLTIMA REMUNERAÇÃO								
Base(s) para Salário Devido:		DIFERENÇA SALARIAL + FÉRIAS + 1/3 SOBRE HORAS EXTRAS 50% + FÉRIAS + 1/3 SOBRE INTERVALO INTRAJORNADA + HORAS EXTRAS 50% + INTERVALO INTRAJORNADA + REPOUSO SEMANAL REMUNERADO E FERIADO SOBRE HORAS EXTRAS 50% + REPOUSO SEMANAL REMUNERADO E FERIADO SOBRE INTERVALO INTRAJORNADA + 13º SALÁRIO + 13º SALÁRIO SOBRE HORAS EXTRAS 50% + 13º SALÁRIO SOBRE INTERVALO INTRAJORNADA								
Ocorrência	Salário Pago (A)	Alíquota (B)	Teto Segurado (C)	Contribuição Social Salário Pago (D)	Salário Devido (E)	Salário de Contribuição	Alíquota (F)	Devido Segurado (G)	Índice correção	Valor corrigido
10/2018	1.700,00	9,00 %	621,04	153,00	697,50	2.397,50	9,00 %	62,78	1,000000000	62,78
11/2018	1.700,00	9,00 %	621,04	153,00	658,98	2.358,98	9,00 %	59,31	1,000000000	59,31
12/2018	1.700,00	9,00 %	621,04	153,00	659,45	2.359,45	9,00 %	59,35	1,000000000	59,35
12/2018	1.700,00	9,00 %	621,04	153,00	551,76	2.251,76	9,00 %	49,66	1,000000000	49,66
01/2019	1.643,33	8,00 %	642,34	131,47	1.708,53	3.351,86	11,00 %	187,94	1,000000000	187,94
03/2019	1.700,00	8,00 %	642,34	136,00	824,33	2.524,33	9,00 %	74,19	1,000000000	74,19
04/2019	1.700,00	8,00 %	642,34	136,00	830,98	2.530,98	9,00 %	74,79	1,000000000	74,79
05/2019	1.700,00	8,00 %	642,34	136,00	871,88	2.571,88	9,00 %	78,47	1,000000000	78,47
06/2019	1.700,00	8,00 %	642,34	136,00	789,42	2.489,42	9,00 %	71,05	1,000000000	71,05
07/2019	1.700,00	8,00 %	642,34	136,00	877,75	2.577,75	9,00 %	79,00	1,000000000	79,00
08/2019	1.700,00	8,00 %	642,34	136,00	839,58	2.539,58	9,00 %	75,56	1,000000000	75,56
09/2019	1.700,00	8,00 %	642,34	136,00	872,51	2.572,51	9,00 %	78,53	1,000000000	78,53
10/2019	1.700,00	8,00 %	642,34	136,00	911,51	2.611,51	9,00 %	82,04	1,000000000	82,04
11/2019	1.700,00	8,00 %	642,34	136,00	823,75	2.523,75	9,00 %	74,14	1,000000000	74,14
12/2019	1.700,00	8,00 %	642,34	136,00	865,53	2.565,53	9,00 %	77,90	1,000000000	77,90
12/2019	1.700,00	8,00 %	642,34	136,00	637,07	2.337,07	9,00 %	57,34	1,000000000	57,34
01/2020	1.700,00	8,00 %	671,12	136,00	1.897,53	3.597,53	11,00 %	208,73	1,000000000	208,73
03/2020	1.700,00	8,08 %	713,10	137,33	988,13	2.688,13	9,08 %	89,77	1,000000000	89,77
04/2020	1.700,00	8,08 %	713,10	137,33	933,58	2.633,58	9,02 %	84,25	1,000000000	84,25
05/2020	1.700,00	8,08 %	713,10	137,33	934,23	2.634,23	9,03 %	84,32	1,000000000	84,32
06/2020	1.700,00	8,08 %	713,10	137,33	949,29	2.649,29	9,04 %	85,84	1,000000000	85,84
07/2020	1.700,00	8,08 %	713,10	137,33	994,77	2.694,77	9,09 %	90,45	1,000000000	90,45
08/2020	1.700,00	8,08 %	713,10	137,33	943,21	2.643,21	9,04 %	85,22	1,000000000	85,22
09/2020	1.700,00	8,08 %	713,10	137,33	941,77	2.641,77	9,03 %	85,08	1,000000000	85,08
10/2020	1.700,00	8,08 %	713,10	137,33	943,21	2.643,21	9,04 %	85,22	1,000000000	85,22
11/2020	1.700,00	8,08 %	713,10	137,33	933,58	2.633,58	9,02 %	84,25	1,000000000	84,25
12/2020	1.700,00	8,08 %	713,10	137,33	988,13	2.688,13	9,08 %	89,77	1,000000000	89,77
12/2020	1.700,00	8,08 %	713,10	137,33	1.568,87	3.268,87	9,69 %	151,95	1,000000000	151,95
01/2021	1.700,00	8,03 %	751,99	136,50	3.786,80	5.486,80	11,29 %	427,52	1,000000000	427,52
01/2021	283,33	7,50 %	751,99	21,25	631,01	914,34	7,50 %	47,33	1,000000000	47,33



Observação: $D = A \times B$ limitado a C e $G =$ menor valor entre (C - D) e (E x F)	Total	4.078,79
---	-------	----------

A partir de Março/2020, na coluna Alíquota, consta a alíquota efetiva de apuração da contribuição social.

Nome: CONTRIBUIÇÃO SOCIAL SEGURADO (RECOLHER À PREVIDÊNCIA)

Ocorrência	Salário Pago (A)	Alíquota (B)	Teto Segurado (C)	Cont. Social Sal. Pago (D)	Salário Devido (E)	Salário de Contribuição	Alíquota (F)	Devido Segurado (G)	Índice correção	Valor corrigido	Juros	Multa	Total
Base(s) para Salário Pago: ÚLTIMA REMUNERAÇÃO													
Base(s) para Salário Devido: DIFERENÇA SALARIAL + FÉRIAS + 1/3 SOBRE HORAS EXTRAS 50% + FÉRIAS + 1/3 SOBRE INTERVALO INTRAJORNADA + HORAS EXTRAS 50% + INTERVALO INTRAJORNADA + REPOUSO SEMANAL REMUNERADO E FERIADO SOBRE HORAS EXTRAS 50% + REPOUSO SEMANAL REMUNERADO E FERIADO SOBRE INTERVALO INTRAJORNADA + 13º SALÁRIO + 13º SALÁRIO SOBRE HORAS EXTRAS 50% + 13º SALÁRIO SOBRE INTERVALO INTRAJORNADA													
03/2017	1.700,00	9,00 %	608,44	153,00	643,68	2.343,68	9,00 %	57,93	1,000000000	57,93	16,36	-	74,29
04/2017	1.700,00	9,00 %	608,44	153,00	572,29	2.272,29	9,00 %	51,51	1,000000000	51,51	14,07	-	65,58
05/2017	1.700,00	9,00 %	608,44	153,00	639,37	2.339,37	9,00 %	57,54	1,000000000	57,54	15,25	-	72,79
06/2017	1.700,00	9,00 %	608,44	153,00	614,26	2.314,26	9,00 %	55,28	1,000000000	55,28	14,21	-	69,49
07/2017	1.700,00	9,00 %	608,44	153,00	610,32	2.310,32	9,00 %	54,93	1,000000000	54,93	13,68	-	68,61
08/2017	1.700,00	9,00 %	608,44	153,00	643,68	2.343,68	9,00 %	57,93	1,000000000	57,93	14,05	-	71,98
09/2017	1.700,00	9,00 %	608,44	153,00	578,90	2.278,90	9,00 %	52,10	1,000000000	52,10	12,31	-	64,41
10/2017	1.700,00	9,00 %	608,44	153,00	634,73	2.334,73	9,00 %	57,13	1,000000000	57,13	13,17	-	70,30
11/2017	1.700,00	9,00 %	608,44	153,00	604,07	2.304,07	9,00 %	54,37	1,000000000	54,37	12,24	-	66,61
12/2017	1.700,00	9,00 %	608,44	153,00	604,50	2.304,50	9,00 %	54,40	1,000000000	54,40	11,93	-	66,33
12/2017	1.416,67	8,00 %	608,44	113,33	420,47	1.837,14	9,00 %	37,84	1,000000000	37,84	8,52	-	46,36
01/2018	1.700,00	9,00 %	621,04	153,00	697,50	2.397,50	9,00 %	62,78	1,000000000	62,78	13,47	-	76,25
02/2018	1.700,00	9,00 %	621,04	153,00	615,05	2.315,05	9,00 %	55,35	1,000000000	55,35	11,59	-	66,94
03/2018	1.700,00	9,00 %	621,04	153,00	665,79	2.365,79	9,00 %	59,92	1,000000000	59,92	12,23	-	72,15
04/2018	1.700,00	9,00 %	621,04	153,00	693,67	2.393,67	9,00 %	62,43	1,000000000	62,43	12,42	-	74,85
05/2018	1.700,00	9,00 %	621,04	153,00	692,43	2.392,43	9,00 %	62,32	1,000000000	62,32	12,07	-	74,39
06/2018	1.700,00	9,00 %	621,04	153,00	644,32	2.344,32	9,00 %	57,99	1,000000000	57,99	10,92	-	68,91
07/2018	1.700,00	9,00 %	621,04	153,00	697,50	2.397,50	9,00 %	62,78	1,000000000	62,78	11,46	-	74,24
08/2018	1.700,00	9,00 %	621,04	153,00	702,20	2.402,20	9,00 %	63,20	1,000000000	63,20	11,24	-	74,44
09/2018	1.700,00	9,00 %	621,04	153,00	658,98	2.358,98	9,00 %	59,31	1,000000000	59,31	10,23	-	69,54
10/2018	1.700,00	9,00 %	621,04	153,00	697,50	2.397,50	9,00 %	62,78	1,000000000	62,78	10,52	-	73,30
11/2018	1.700,00	9,00 %	621,04	153,00	658,98	2.358,98	9,00 %	59,31	1,000000000	59,31	9,65	-	68,96
12/2018	1.700,00	9,00 %	621,04	153,00	659,45	2.359,45	9,00 %	59,35	1,000000000	59,35	9,34	-	68,69
12/2018	1.700,00	9,00 %	621,04	153,00	551,76	2.251,76	9,00 %	49,66	1,000000000	49,66	8,08	-	57,74
01/2019	1.643,33	8,00 %	642,34	131,47	1.708,53	3.351,86	11,00 %	187,94	1,000000000	187,94	28,66	-	216,60
03/2019	1.700,00	8,00 %	642,34	136,00	824,33	2.524,33	9,00 %	74,19	1,000000000	74,19	10,57	-	84,76
04/2019	1.700,00	8,00 %	642,34	136,00	830,98	2.530,98	9,00 %	74,79	1,000000000	74,79	10,26	-	85,05
05/2019	1.700,00	8,00 %	642,34	136,00	871,88	2.571,88	9,00 %	78,47	1,000000000	78,47	10,39	-	88,86

Cálculo liquidado por HENRIQUE RODRIGUES DE PAULA na versão 2.9.1 em 06/04/2022 às 11:56:57.

Pág. 63 de 69



Assinado eletronicamente por: HENRIQUE RODRIGUES DE PAULA - 06/04/2022 11:57:51 - 88878e9
<https://pje.trt1.jus.br/primeirograu/Processo/ConsultaDocumento/listView.seam?nd=22040611575122300000150943133>
 Número do processo: 0100183-81.2021.5.01.0521
 Número do documento: 22040611575122300000150943133

Nome: CONTRIBUIÇÃO SOCIAL SEGURADO (RECOLHER À PREVIDÊNCIA)

Base(s) para Salário Pago:		ÚLTIMA REMUNERAÇÃO											
Base(s) para Salário Devido:		DIFERENÇA SALARIAL + FÉRIAS + 1/3 SOBRE HORAS EXTRAS 50% + FÉRIAS + 1/3 SOBRE INTERVALO INTRAJORNADA + HORAS EXTRAS 50% + INTERVALO INTRAJORNADA + REPOUSO SEMANAL REMUNERADO E FERIADO SOBRE HORAS EXTRAS 50% + REPOUSO SEMANAL REMUNERADO E FERIADO SOBRE INTERVALO INTRAJORNADA + 13º SALÁRIO + 13º SALÁRIO SOBRE HORAS EXTRAS 50% + 13º SALÁRIO SOBRE INTERVALO INTRAJORNADA											
Ocorrência	Salário Pago (A)	Alíquota (B)	Teto Segurado (C)	Cont. Social Sal. Pago (D)	Salário Devido (E)	Salário de Contribuição	Alíquota (F)	Devido Segurado (G)	Índice correção	Valor corrigido	Juros	Multa	Total
06/2019	1.700,00	8,00 %	642,34	136,00	789,42	2.489,42	9,00 %	71,05	1,000000000	71,05	9,00	-	80,05
07/2019	1.700,00	8,00 %	642,34	136,00	877,75	2.577,75	9,00 %	79,00	1,000000000	79,00	9,62	-	88,62
08/2019	1.700,00	8,00 %	642,34	136,00	839,58	2.539,58	9,00 %	75,56	1,000000000	75,56	8,85	-	84,41
09/2019	1.700,00	8,00 %	642,34	136,00	872,51	2.572,51	9,00 %	78,53	1,000000000	78,53	8,82	-	87,35
10/2019	1.700,00	8,00 %	642,34	136,00	911,51	2.611,51	9,00 %	82,04	1,000000000	82,04	8,90	-	90,94
11/2019	1.700,00	8,00 %	642,34	136,00	823,75	2.523,75	9,00 %	74,14	1,000000000	74,14	7,77	-	81,91
12/2019	1.700,00	8,00 %	642,34	136,00	865,53	2.565,53	9,00 %	77,90	1,000000000	77,90	7,87	-	85,77
12/2019	1.700,00	8,00 %	642,34	136,00	637,07	2.337,07	9,00 %	57,34	1,000000000	57,34	6,01	-	63,35
01/2020	1.700,00	8,00 %	671,12	136,00	1.897,53	3.597,53	11,00 %	208,73	1,000000000	208,73	20,49	-	229,22
03/2020	1.700,00	8,08 %	713,10	137,33	988,13	2.688,13	9,08 %	89,77	1,000000000	89,77	8,25	-	98,02
04/2020	1.700,00	8,08 %	713,10	137,33	933,58	2.633,58	9,02 %	84,25	1,000000000	84,25	7,54	-	91,79
05/2020	1.700,00	8,08 %	713,10	137,33	934,23	2.634,23	9,03 %	84,32	1,000000000	84,32	7,37	-	91,69
06/2020	1.700,00	8,08 %	713,10	137,33	949,29	2.649,29	9,04 %	85,84	1,000000000	85,84	7,34	-	93,18
07/2020	1.700,00	8,08 %	713,10	137,33	994,77	2.694,77	9,09 %	90,45	1,000000000	90,45	7,59	-	98,04
08/2020	1.700,00	8,08 %	713,10	137,33	943,21	2.643,21	9,04 %	85,22	1,000000000	85,22	7,02	-	92,24
09/2020	1.700,00	8,08 %	713,10	137,33	941,77	2.641,77	9,03 %	85,08	1,000000000	85,08	6,87	-	91,95
10/2020	1.700,00	8,08 %	713,10	137,33	943,21	2.643,21	9,04 %	85,22	1,000000000	85,22	6,75	-	91,97
11/2020	1.700,00	8,08 %	713,10	137,33	933,58	2.633,58	9,02 %	84,25	1,000000000	84,25	6,54	-	90,79
12/2020	1.700,00	8,08 %	713,10	137,33	988,13	2.688,13	9,08 %	89,77	1,000000000	89,77	6,84	-	96,61
12/2020	1.700,00	8,08 %	713,10	137,33	1.568,87	3.268,87	9,69 %	151,95	1,000000000	151,95	11,80	-	163,75
01/2021	1.700,00	8,03 %	751,99	136,50	3.786,80	5.486,80	11,29 %	427,52	1,000000000	427,52	32,02	-	459,54
01/2021	283,33	7,50 %	751,99	21,25	631,01	914,34	7,50 %	47,33	1,000000000	47,33	3,54	-	50,87
Observação:	D = A x B limitado a C		e	G = menor valor entre (C - D) e (E x F)				Total	4.078,79	555,69	0,00	4.634,48	

A partir de Março/2020, na coluna Alíquota, consta a alíquota efetiva de apuração da contribuição social.

Nome: CONTRIBUIÇÃO SOCIAL EMPRESA

Base(s) para Salário Devido:		DIFERENÇA SALARIAL + FÉRIAS + 1/3 SOBRE HORAS EXTRAS 50% + FÉRIAS + 1/3 SOBRE INTERVALO INTRAJORNADA + HORAS EXTRAS 50% + INTERVALO INTRAJORNADA + REPOUSO SEMANAL REMUNERADO E FERIADO SOBRE HORAS EXTRAS 50% + REPOUSO SEMANAL REMUNERADO E FERIADO SOBRE INTERVALO INTRAJORNADA + 13º SALÁRIO + 13º SALÁRIO SOBRE HORAS EXTRAS 50% + 13º SALÁRIO SOBRE INTERVALO INTRAJORNADA						
Ocorrência	Salário Devido (A)	Alíquota (B)	Devido Empresa	Índice correção	Valor corrigido	Juros	Multa	Total
03/2017	643,68	20,0000 %	128,74	1,000000000	128,74	36,36	-	165,10
04/2017	572,29	20,0000 %	114,46	1,000000000	114,46	31,27	-	145,73
05/2017	639,37	20,0000 %	127,87	1,000000000	127,87	33,89	-	161,76

Cálculo liquidado por HENRIQUE RODRIGUES DE PAULA na versão 2.9.1 em 06/04/2022 às 11:56:57.

Pág. 64 de 69



Assinado eletronicamente por: HENRIQUE RODRIGUES DE PAULA - 06/04/2022 11:57:51 - 88878e9
<https://pje.trt1.jus.br/primeirograu/Processo/ConsultaDocumento/listView.seam?nd=22040611575122300000150943133>
 Número do processo: 0100183-81.2021.5.01.0521
 Número do documento: 22040611575122300000150943133

Nome: CONTRIBUIÇÃO SOCIAL EMPRESA

Base(s) para Salário Devido: DIFERENÇA SALARIAL + FÉRIAS + 1/3 SOBRE HORAS EXTRAS 50% + FÉRIAS + 1/3 SOBRE INTERVALO INTRAJORNADA + HORAS EXTRAS 50% + INTERVALO INTRAJORNADA + REPOUSO SEMANAL REMUNERADO E FERIADO SOBRE HORAS EXTRAS 50% + REPOUSO SEMANAL REMUNERADO E FERIADO SOBRE INTERVALO INTRAJORNADA + 13º SALÁRIO + 13º SALÁRIO SOBRE HORAS EXTRAS 50% + 13º SALÁRIO SOBRE INTERVALO INTRAJORNADA								
Ocorrência	Salário Devido (A)	Alíquota (B)	Devido Empresa	Índice correção	Valor corrigido	Juros	Multa	Total
06/2017	614,26	20,0000 %	122,85	1,000000000	122,85	31,58	-	154,43
07/2017	610,32	20,0000 %	122,06	1,000000000	122,06	30,40	-	152,46
08/2017	643,68	20,0000 %	128,74	1,000000000	128,74	31,24	-	159,98
09/2017	578,90	20,0000 %	115,78	1,000000000	115,78	27,35	-	143,13
10/2017	634,73	20,0000 %	126,95	1,000000000	126,95	29,27	-	156,22
11/2017	604,07	20,0000 %	120,81	1,000000000	120,81	27,20	-	148,01
12/2017	604,50	20,0000 %	120,90	1,000000000	120,90	26,52	-	147,42
12/2017	420,47	20,0000 %	84,09	1,000000000	84,09	18,93	-	103,02
01/2018	697,50	20,0000 %	139,50	1,000000000	139,50	29,95	-	169,45
02/2018	615,05	20,0000 %	123,01	1,000000000	123,01	25,75	-	148,76
03/2018	665,79	20,0000 %	133,16	1,000000000	133,16	27,19	-	160,35
04/2018	693,67	20,0000 %	138,73	1,000000000	138,73	27,60	-	166,33
05/2018	692,43	20,0000 %	138,49	1,000000000	138,49	26,83	-	165,32
06/2018	644,32	20,0000 %	128,86	1,000000000	128,86	24,27	-	153,13
07/2018	697,50	20,0000 %	139,50	1,000000000	139,50	25,48	-	164,98
08/2018	702,20	20,0000 %	140,44	1,000000000	140,44	24,99	-	165,43
09/2018	658,98	20,0000 %	131,80	1,000000000	131,80	22,74	-	154,54
10/2018	697,50	20,0000 %	139,50	1,000000000	139,50	23,39	-	162,89
11/2018	658,98	20,0000 %	131,80	1,000000000	131,80	21,45	-	153,25
12/2018	659,45	20,0000 %	131,89	1,000000000	131,89	20,75	-	152,64
12/2018	551,76	20,0000 %	110,35	1,000000000	110,35	17,96	-	128,31
01/2019	1.708,53	20,0000 %	341,71	1,000000000	341,71	52,11	-	393,82
03/2019	824,33	20,0000 %	164,87	1,000000000	164,87	23,51	-	188,38
04/2019	830,98	20,0000 %	166,20	1,000000000	166,20	22,80	-	189,00
05/2019	871,88	20,0000 %	174,38	1,000000000	174,38	23,10	-	197,48
06/2019	789,42	20,0000 %	157,88	1,000000000	157,88	20,01	-	177,89
07/2019	877,75	20,0000 %	175,55	1,000000000	175,55	21,38	-	196,93
08/2019	839,58	20,0000 %	167,92	1,000000000	167,92	19,68	-	187,60
09/2019	872,51	20,0000 %	174,50	1,000000000	174,50	19,61	-	194,11
10/2019	911,51	20,0000 %	182,30	1,000000000	182,30	19,79	-	202,09
11/2019	823,75	20,0000 %	164,75	1,000000000	164,75	17,28	-	182,03
12/2019	865,53	20,0000 %	173,11	1,000000000	173,11	17,50	-	190,61
12/2019	637,07	20,0000 %	127,41	1,000000000	127,41	13,36	-	140,77
01/2020	1.897,53	20,0000 %	379,51	1,000000000	379,51	37,26	-	416,77

Cálculo liquidado por HENRIQUE RODRIGUES DE PAULA na versão 2.9.1 em 06/04/2022 às 11:56:57.

Pág. 65 de 69



Assinado eletronicamente por: HENRIQUE RODRIGUES DE PAULA - 06/04/2022 11:57:51 - 88878e9
<https://pje.trt1.jus.br/primeirograu/Processo/ConsultaDocumento/listView.seam?nd=22040611575122300000150943133>
 Número do processo: 0100183-81.2021.5.01.0521
 Número do documento: 22040611575122300000150943133

Nome: CONTRIBUIÇÃO SOCIAL EMPRESA

Base(s) para Salário Devido: DIFERENÇA SALARIAL + FÉRIAS + 1/3 SOBRE HORAS EXTRAS 50% + FÉRIAS + 1/3 SOBRE INTERVALO INTRAJORNADA + HORAS EXTRAS 50% + INTERVALO INTRAJORNADA + REPOUSO SEMANAL REMUNERADO E FERIADO SOBRE HORAS EXTRAS 50% + REPOUSO SEMANAL REMUNERADO E FERIADO SOBRE INTERVALO INTRAJORNADA + 13º SALÁRIO + 13º SALÁRIO SOBRE HORAS EXTRAS 50% + 13º SALÁRIO SOBRE INTERVALO INTRAJORNADA								
Ocorrência	Salário Devido (A)	Alíquota (B)	Devido Empresa	Índice correção	Valor corrigido	Juros	Multa	Total
03/2020	988,13	20,0000 %	197,63	1,000000000	197,63	18,18	-	215,81
04/2020	933,58	20,0000 %	186,72	1,000000000	186,72	16,73	-	203,45
05/2020	934,23	20,0000 %	186,85	1,000000000	186,85	16,34	-	203,19
06/2020	949,29	20,0000 %	189,86	1,000000000	189,86	16,25	-	206,11
07/2020	994,77	20,0000 %	198,95	1,000000000	198,95	16,71	-	215,66
08/2020	943,21	20,0000 %	188,64	1,000000000	188,64	15,54	-	204,18
09/2020	941,77	20,0000 %	188,35	1,000000000	188,35	15,21	-	203,56
10/2020	943,21	20,0000 %	188,64	1,000000000	188,64	14,95	-	203,59
11/2020	933,58	20,0000 %	186,72	1,000000000	186,72	14,50	-	201,22
12/2020	988,13	20,0000 %	197,63	1,000000000	197,63	15,05	-	212,68
12/2020	1.568,87	20,0000 %	313,77	1,000000000	313,77	24,37	-	338,14
01/2021	3.786,80	20,0000 %	757,36	1,000000000	757,36	56,72	-	814,08
01/2021	631,01	20,0000 %	126,20	1,000000000	126,20	9,45	-	135,65
Observação: C = A x B				Total	8.697,69	1.199,75	0,00	9.897,44

Nome: SEGURO DE ACIDENTE DO TRABALHO (SAT)

Base(s) para Salário Devido: DIFERENÇA SALARIAL + FÉRIAS + 1/3 SOBRE HORAS EXTRAS 50% + FÉRIAS + 1/3 SOBRE INTERVALO INTRAJORNADA + HORAS EXTRAS 50% + INTERVALO INTRAJORNADA + REPOUSO SEMANAL REMUNERADO E FERIADO SOBRE HORAS EXTRAS 50% + REPOUSO SEMANAL REMUNERADO E FERIADO SOBRE INTERVALO INTRAJORNADA + 13º SALÁRIO + 13º SALÁRIO SOBRE HORAS EXTRAS 50% + 13º SALÁRIO SOBRE INTERVALO INTRAJORNADA								
Ocorrência	Salário Devido (A)	Alíquota (B)	Devido SAT (C)	Índice correção	Valor corrigido	Juros	Multa	Total
03/2017	643,68	3,0000 %	19,31	1,000000000	19,31	5,45	-	24,76
04/2017	572,29	3,0000 %	17,17	1,000000000	17,17	4,69	-	21,86
05/2017	639,37	3,0000 %	19,18	1,000000000	19,18	5,08	-	24,26
06/2017	614,26	3,0000 %	18,43	1,000000000	18,43	4,73	-	23,16
07/2017	610,32	3,0000 %	18,31	1,000000000	18,31	4,56	-	22,87
08/2017	643,68	3,0000 %	19,31	1,000000000	19,31	4,68	-	23,99
09/2017	578,90	3,0000 %	17,37	1,000000000	17,37	4,10	-	21,47
10/2017	634,73	3,0000 %	19,04	1,000000000	19,04	4,39	-	23,43
11/2017	604,07	3,0000 %	18,12	1,000000000	18,12	4,08	-	22,20
12/2017	604,50	3,0000 %	18,14	1,000000000	18,14	3,97	-	22,11
12/2017	420,47	3,0000 %	12,61	1,000000000	12,61	2,83	-	15,44
01/2018	697,50	3,0000 %	20,92	1,000000000	20,92	4,49	-	25,41
02/2018	615,05	3,0000 %	18,45	1,000000000	18,45	3,86	-	22,31
03/2018	665,79	3,0000 %	19,97	1,000000000	19,97	4,07	-	24,04
04/2018	693,67	3,0000 %	20,81	1,000000000	20,81	4,14	-	24,95

Cálculo liquidado por HENRIQUE RODRIGUES DE PAULA na versão 2.9.1 em 06/04/2022 às 11:56:57.

Pág. 66 de 69



Assinado eletronicamente por: HENRIQUE RODRIGUES DE PAULA - 06/04/2022 11:57:51 - 88878e9
<https://pje.trt1.jus.br/primeirograu/Processo/ConsultaDocumento/listView.seam?nd=22040611575122300000150943133>
 Número do processo: 0100183-81.2021.5.01.0521
 Número do documento: 22040611575122300000150943133

Nome: SEGURO DE ACIDENTE DO TRABALHO (SAT)

Base(s) para Salário Devido: DIFERENÇA SALARIAL + FÉRIAS + 1/3 SOBRE HORAS EXTRAS 50% + FÉRIAS + 1/3 SOBRE INTERVALO INTRAJORNADA + HORAS EXTRAS 50% + INTERVALO INTRAJORNADA + REPOUSO SEMANAL REMUNERADO E FERIADO SOBRE HORAS EXTRAS 50% + REPOUSO SEMANAL REMUNERADO E FERIADO SOBRE INTERVALO INTRAJORNADA + 13º SALÁRIO + 13º SALÁRIO SOBRE HORAS EXTRAS 50% + 13º SALÁRIO SOBRE INTERVALO INTRAJORNADA								
Ocorrência	Salário Devido (A)	Alíquota (B)	Devido SAT (C)	Índice correção	Valor corrigido	Juros	Multa	Total
05/2018	692,43	3,0000 %	20,77	1,000000000	20,77	4,02	-	24,79
06/2018	644,32	3,0000 %	19,33	1,000000000	19,33	3,64	-	22,97
07/2018	697,50	3,0000 %	20,92	1,000000000	20,92	3,82	-	24,74
08/2018	702,20	3,0000 %	21,07	1,000000000	21,07	3,75	-	24,82
09/2018	658,98	3,0000 %	19,77	1,000000000	19,77	3,41	-	23,18
10/2018	697,50	3,0000 %	20,92	1,000000000	20,92	3,50	-	24,42
11/2018	658,98	3,0000 %	19,77	1,000000000	19,77	3,21	-	22,98
12/2018	659,45	3,0000 %	19,78	1,000000000	19,78	3,11	-	22,89
12/2018	551,76	3,0000 %	16,55	1,000000000	16,55	2,69	-	19,24
01/2019	1.708,53	3,0000 %	51,26	1,000000000	51,26	7,81	-	59,07
03/2019	824,33	3,0000 %	24,73	1,000000000	24,73	3,52	-	28,25
04/2019	830,98	3,0000 %	24,93	1,000000000	24,93	3,42	-	28,35
05/2019	871,88	3,0000 %	26,16	1,000000000	26,16	3,46	-	29,62
06/2019	789,42	3,0000 %	23,68	1,000000000	23,68	3,00	-	26,68
07/2019	877,75	3,0000 %	26,33	1,000000000	26,33	3,20	-	29,53
08/2019	839,58	3,0000 %	25,19	1,000000000	25,19	2,95	-	28,14
09/2019	872,51	3,0000 %	26,18	1,000000000	26,18	2,94	-	29,12
10/2019	911,51	3,0000 %	27,35	1,000000000	27,35	2,97	-	30,32
11/2019	823,75	3,0000 %	24,71	1,000000000	24,71	2,59	-	27,30
12/2019	865,53	3,0000 %	25,97	1,000000000	25,97	2,62	-	28,59
12/2019	637,07	3,0000 %	19,11	1,000000000	19,11	2,00	-	21,11
01/2020	1.897,53	3,0000 %	56,93	1,000000000	56,93	5,59	-	62,52
03/2020	988,13	3,0000 %	29,64	1,000000000	29,64	2,72	-	32,36
04/2020	933,58	3,0000 %	28,01	1,000000000	28,01	2,50	-	30,51
05/2020	934,23	3,0000 %	28,03	1,000000000	28,03	2,45	-	30,48
06/2020	949,29	3,0000 %	28,48	1,000000000	28,48	2,43	-	30,91
07/2020	994,77	3,0000 %	29,84	1,000000000	29,84	2,50	-	32,34
08/2020	943,21	3,0000 %	28,30	1,000000000	28,30	2,33	-	30,63
09/2020	941,77	3,0000 %	28,25	1,000000000	28,25	2,28	-	30,53
10/2020	943,21	3,0000 %	28,30	1,000000000	28,30	2,24	-	30,54
11/2020	933,58	3,0000 %	28,01	1,000000000	28,01	2,17	-	30,18
12/2020	988,13	3,0000 %	29,64	1,000000000	29,64	2,25	-	31,89
12/2020	1.568,87	3,0000 %	47,07	1,000000000	47,07	3,65	-	50,72
01/2021	3.786,80	3,0000 %	113,60	1,000000000	113,60	8,50	-	122,10

Cálculo liquidado por HENRIQUE RODRIGUES DE PAULA na versão 2.9.1 em 06/04/2022 às 11:56:57.

Pág. 67 de 69



Assinado eletronicamente por: HENRIQUE RODRIGUES DE PAULA - 06/04/2022 11:57:51 - 88878e9
<https://pje.trt1.jus.br/primeirograu/Processo/ConsultaDocumento/listView.seam?nd=22040611575122300000150943133>
 Número do processo: 0100183-81.2021.5.01.0521
 Número do documento: 22040611575122300000150943133

Nome: SEGURO DE ACIDENTE DO TRABALHO (SAT)

Base(s) para Salário Devido: DIFERENÇA SALARIAL + FÉRIAS + 1/3 SOBRE HORAS EXTRAS 50% + FÉRIAS + 1/3 SOBRE INTERVALO INTRAJORNADA + HORAS EXTRAS 50% + INTERVALO INTRAJORNADA + REPOUSO SEMANAL REMUNERADO E FERIADO SOBRE HORAS EXTRAS 50% + REPOUSO SEMANAL REMUNERADO E FERIADO SOBRE INTERVALO INTRAJORNADA + 13º SALÁRIO + 13º SALÁRIO SOBRE HORAS EXTRAS 50% + 13º SALÁRIO SOBRE INTERVALO INTRAJORNADA								
Ocorrência	Salário Devido (A)	Alíquota (B)	Devido SAT (C)	Índice correção	Valor corrigido	Juros	Multa	Total
01/2021	631,01	3,0000 %	18,93	1,000000000	18,93	1,41	-	20,34
Observação: C = A x B				Total	1.304,65	179,77	0,00	1.484,42

Demonstrativo de Honorários**Nome: HONORÁRIOS DEVIDOS PELO RECLAMADO**

Valores Calculados						C=(A x B)		
Composição de Base: (Bruto) x 10,00%								
Ocorrência	Descrição	Credor	Base (A)	Alíquota (B)	Valor (C)			
06/04/2022	HONORÁRIOS ADVOCATÍCIOS	RAQUEL DA SILVA NOGUEIRA	88.818,84	10,00 %	8.881,88			
Total					8.881,88			

Nome: IMPOSTO DE RENDA SOBRE HONORÁRIOS

$$C = A + B \quad G = [(C \times E) - F]$$

Ocorrência	Credor	Honorários	Juros (B)	Base (C)	Faixa (D)	Alíquota (E)	Dedução (F)	Valor (G)
06/04/2022	RAQUEL DA SILVA NOGUEIRA	8.881,88	-	8.881,88	A partir de 4.664,69	27,50	869,36	1.573,16

Demonstrativo de Imposto de Renda**Rendimentos Recebidos Acumuladamente Relativos a Anos-Calendarário Anteriores ao do Recebimento - 01/03/2017 a 31/01/2021****Nome: TRIBUTAÇÃO EXCLUSIVA**

Base(s): DIFERENÇA SALARIAL + FÉRIAS + 1/3 SOBRE HORAS EXTRAS 50% + FÉRIAS + 1/3 SOBRE INTERVALO INTRAJORNADA + HORAS EXTRAS 50% + INTERVALO INTRAJORNADA + MULTA DO ARTIGO 467 DA CLT SOBRE 13º SALÁRIO + REPOUSO SEMANAL REMUNERADO E FERIADO SOBRE HORAS EXTRAS 50% + REPOUSO SEMANAL REMUNERADO E FERIADO SOBRE INTERVALO INTRAJORNADA + 13º SALÁRIO + 13º SALÁRIO SOBRE HORAS EXTRAS 50% + 13º SALÁRIO SOBRE INTERVALO INTRAJORNADA													
Verbas	Juros	Quant. de Meses	Contribuição Social	Previdência Privada	Pensão Alimentícia	Honorários	Dependentes	Aposentado > 65 anos	Base	Faixa	Alíquota	Dedução	Devido
47.484,00	-	50	4.078,79	0,00	0,00	0,00	-	-	43.405,21	0,00 à 95.199,00	0,00 %	0,00	0,00
Total Devido													0,00

**Demonstrativo de Custas Judiciais
Custas pelo Reclamado****Nome: CUSTAS DE CONHECIMENTO**

$$F = [(A \text{ submetido a } B) \times D] + E$$

Ocorrência	Valor (A)	Piso (B)	Teto (C)	Índice correção (D)	Valor corrigido	Juros (E)	Total (F)
------------	-----------	----------	----------	---------------------	-----------------	-----------	-----------

Cálculo liquidado por HENRIQUE RODRIGUES DE PAULA na versão 2.9.1 em 06/04/2022 às 11:56:57.

Pág. 68 de 69



Assinado eletronicamente por: HENRIQUE RODRIGUES DE PAULA - 06/04/2022 11:57:51 - 88878e9
<https://pje.trt1.jus.br/primeirograu/Processo/ConsultaDocumento/listView.seam?nd=22040611575122300000150943133>
 Número do processo: 0100183-81.2021.5.01.0521
 Número do documento: 22040611575122300000150943133

09/08/2021	300,00	10,64	-	1,000000000	300,00	-	300,00
------------	--------	-------	---	-------------	--------	---	--------

DIFERENÇA DE CUSTAS DO RECLAMADO

Ocorrência	Devido	Recolhido	Diferença
06/04/2022	300,00	0,00	300,00

Cálculo liquidado por HENRIQUE RODRIGUES DE PAULA na versão 2.9.1 em 06/04/2022 às 11:56:57.

Pág. 69 de 69



Assinado eletronicamente por: HENRIQUE RODRIGUES DE PAULA - 06/04/2022 11:57:51 - 88878e9
<https://pje.trt1.jus.br/primeirograu/Processo/ConsultaDocumento/listView.seam?nd=22040611575122300000150943133>
 Número do processo: 0100183-81.2021.5.01.0521
 Número do documento: 22040611575122300000150943133

ID. 88878e9 - Pág. 69



PODER JUDICIÁRIO
 JUSTIÇA DO TRABALHO
 TRIBUNAL REGIONAL DO TRABALHO DA 1ª REGIÃO
 1ª VARA DO TRABALHO DE RESENDE
ATOrd 0100183-81.2021.5.01.0521
 RECLAMANTE: EUNICE MARIA DA SILVA
 RECLAMADO: OLGA DOS SANTOS AMORIM

CERTIDÃO PJe-JT

Certifico que, nesta data, junto aos autos recibo de protocolo de bloqueio via Sisbajud.

Dados da Ordem Judicial de Bloqueio de Valores

Situação da Solicitação: Ordem judicial ainda não disponibilizada para as instituições financeiras ⓘ	Número do Protocolo: 20220003343622	Data/hora do Protocolamento: 06 ABR 2022 11:58	Número do Processo: 0100183-81.2021.5.01.0521 🔍
Tribunal: Tribunal Regional do Trabalho da 1ª Região	Vara/Juízo: RESENDE - 1ª VARA DO TRABALHO	Juíz Solicitante: RODRIGO DIAS PEREIRA	Tipo/Natureza da Ação: Ação Trabalhista
CPF/CNPJ do Autor/Exequente da Ação:	Nome do Autor/Exequente da Ação: EUNICE MARIA DA SILVA	Ordem sigilosa? Não	
Protocolo de bloqueio agendado? Não	Repetição programada? Não		

Réu/Executado	Valor a Bloquear	Bloquear Conta-Salário ?
OLGA DOS SANTOS AMORIM 723.711.107-87	R\$ 109.938,27 (cento e nove mil e novecentos e trinta e oito reais e vinte e sete centavos)	Sim

RESENDE/RJ, 06 de abril de 2022.

HENRIQUE RODRIGUES DE PAULA
 Assessor



Assinado eletronicamente por: HENRIQUE RODRIGUES DE PAULA - Juntado em: 06/04/2022 11:58:54 - b775427
<https://pje.trt1.jus.br/pjekz/validacao/22040611572922300000150943069?instancia=1>
 Número do processo: 0100183-81.2021.5.01.0521
 Número do documento: 22040611572922300000150943069



PODER JUDICIÁRIO
JUSTIÇA DO TRABALHO
TRIBUNAL REGIONAL DO TRABALHO DA 1ª REGIÃO
1ª VARA DO TRABALHO DE RESENDE
ATOrd 0100183-81.2021.5.01.0521
RECLAMANTE: EUNICE MARIA DA SILVA
RECLAMADO: OLGA DOS SANTOS AMORIM

CERTIDÃO

Certifico que, nesta data, a tentativa de bloqueio de valores no Sisbajud restou parcialmente positiva conforme recibo que ora junto.

RESENDE/RJ, 18 de abril de 2022.

HENRIQUE RODRIGUES DE PAULA
Assessor



Assinado eletronicamente por: HENRIQUE RODRIGUES DE PAULA - Juntado em: 18/04/2022 16:12:24 - 3adeb3e
<https://pje.trt1.jus.br/pjekz/validacao/22041816121417200000151582773?instancia=1>
Número do processo: 0100183-81.2021.5.01.0521
Número do documento: 22041816121417200000151582773

RECIBO DE PROTOCOLAMENTO DE DESDOBRAMENTO DE BLOQUEIO DE VALORES
Dados do Bloqueio
Situação da solicitação: Ordem judicial ainda não disponibilizada para as instituições financeiras

As ordens judiciais protocoladas até as 19h00min dos dias úteis serão consolidadas, transformadas em arquivos de remessa e disponibilizadas simultaneamente para todas as instituições financeiras até as 23h00min do mesmo dia. As ordens judiciais protocoladas após as 19h00min ou em dias não úteis serão tratadas e disponibilizadas às instituições financeiras no arquivo de remessa do dia útil imediatamente posterior.

Número do protocolo: 20220003343622
Data/hora de protocolamento: 06/04/2022 11:58
Número do processo: 0100183-81.2021.5.01.0521
Juiz solicitante do bloqueio: RODRIGO DIAS PEREIRA
Tipo/natureza da ação: Ação Trabalhista
CPF/CNPJ do autor/exequente da ação:
Nome do autor/exequente da ação: EUNICE MARIA DA SILVA
Protocolo de bloqueio agendado? Não
Repetição programada? Não
Ordem sigilosa? Não

Relação dos Réus/Executados

Réu/Executado	Total bloqueado pelo bloqueio original e reiteraões
72371110787: OLGA DOS SANTOS AMORIM	R\$ 301,85

Respostas
BCO BRASIL

Data/hora protocolo	Tipo de ordem	Juiz solicitante	Valor	Resultado	Saldo bloqueado remanescente	Data/hora resultado
06 ABR 2022 11:58	Bloqueio de Valores	RODRIGO DIAS PEREIRA	R\$ 109.938,27	(02) Réu/executado sem saldo positivo.	-	11 ABR 2022 19:12

ITAÚ UNIBANCO S.A.

Data/hora protocolo	Tipo de ordem	Juiz solicitante	Valor	Resultado	Saldo bloqueado remanescente	Data/hora resultado
06 ABR 2022 11:58	Bloqueio de Valores	RODRIGO DIAS PEREIRA	R\$ 109.938,27	(03) Cumprida parcialmente por insuficiência de saldo.	R\$ 301,85	11 ABR 2022 20:38

18/04/2022 16:12

1 / 2

Respostas

Data/hora protocolo	Tipo de ordem	Juiz solicitante	Valor	Resultado	Saldo bloqueado remanescente	Data/hora resultado
18 ABR 2022 16:12	Transferência de Valor ID: 072022000007151444	RODRIGO DIAS PEREIRA	R\$ 301,85	Não enviada	-	-

18/04/2022 16:12

2 / 2



Assinado eletronicamente por: HENRIQUE RODRIGUES DE PAULA - Juntado em: 18/04/2022 16:12:24 - b93d12e
<https://pje.trt1.jus.br/pjekz/validacao/22041816122397600000151582789?instancia=1>
Número do processo: 0100183-81.2021.5.01.0521
Número do documento: 22041816122397600000151582789



PODER JUDICIÁRIO
JUSTIÇA DO TRABALHO
TRIBUNAL REGIONAL DO TRABALHO DA 1ª REGIÃO
1ª Vara do Trabalho de Resende
ATOrd 0100183-81.2021.5.01.0521
RECLAMANTE: EUNICE MARIA DA SILVA
RECLAMADO: OLGA DOS SANTOS AMORIM

DESPACHO PJe-JT

Vistos e etc.

Tendo em vista o bloqueio parcial, determino novo protocolo com reiteração automática.

RESENDE/RJ, 19 de abril de 2022.

RODRIGO DIAS PEREIRA
Juiz do Trabalho Titular



Assinado eletronicamente por: RODRIGO DIAS PEREIRA - Juntado em: 19/04/2022 08:17:25 - 50d5353
<https://pje.trt1.jus.br/pjekz/validacao/22041816130151800000151582923?instancia=1>
Número do processo: 0100183-81.2021.5.01.0521
Número do documento: 22041816130151800000151582923

INTIMAÇÃO

Fica V. Sa. intimado para tomar ciência do Despacho ID 50d5353 proferido nos autos.

DESPACHO PJe-JT

Vistos e etc.

Tendo em vista o bloqueio parcial, determino novo protocolo com reiteração automática.

RESENDE/RJ, 19 de abril de 2022.

RODRIGO DIAS PEREIRA
Juiz do Trabalho Titular



Assinado eletronicamente por: RODRIGO DIAS PEREIRA - Juntado em: 19/04/2022 08:18:25 - 254f067
<https://pje.trt1.jus.br/pjekz/validacao/22041908172422600000151617781?instancia=1>
Número do processo: 0100183-81.2021.5.01.0521
Número do documento: 22041908172422600000151617781

AO MM. JUÍZO DA 1ª VARA DO TRABALHO DE RESENDE-RJ.**Autos de nº: 0100183-81.2021.5.01.0521**

EUNICE MARIA DA SILVA, qualificada nos autos da **RECLAMAÇÃO TRABALHISTA** supramencionados, em que contende com **OLGA DOS SANTOS AMORIM**, também já qualificada, vem, perante esse d. Juízo, manifestar-se nos seguintes termos.

Conforme é possível verificar pelo sistema foi realizada a aplicação do sistema SISBAJUD aos autos, no entanto, não houve resposta sobre a efetividade da aplicação do sistema.

Outrossim, a parte autora tem ciência de que a executada, **OLGA DOS SANTOS AMORIM, CPF: 723.711.107-87**, é proprietária do imóvel situado à **Avenida Marcilio Dias , 126, Apartamento 203 (Edifício Ouro Preto), Jardim Jalisco, Resende/RJ - CEP: 27510-080.**

Dessa forma requer **a penhora do imóvel indicado acima**, bem como que seja expedido ofício para o cartório do *2º ofício de Resende situado à Rua Henrique Sivori, 22 - Campos Elíseos, Resende - RJ, 27542-110*, para que apresente certidão atualizada do imóvel.

Sem prejuízo da medida pleiteada, requer que seja expedido ofício à CNIB (Cadastro Nacional de Indisponibilidade de Bens) para registrar a indisponibilidade de bens da devedora.



PEDIDOS:

- a) Penhora do imóvel situado à Avenida Marcilio Dias, 126, Apartamento 203 (Edifício Ouro Preto), Jardim Jalisco, Resende/RJ - CEP: 27510-080, de propriedade de **OLGA DOS SANTOS AMORIM, CPF: 723.711.107-87.**
- b) Expedição de ofício para o cartório do 2º *ofício de Resende situado à Rua Henrique Sivori, 22 - Campos Elíseos, Resende - RJ, 27542-110*, para que apresente certidão atualizada do imóvel.
- c) Expedição de ofício à CNIB (Cadastro Nacional de Indisponibilidade de Bens) para registrar a indisponibilidade dos bens da devedora.

Termos em que,

Pede deferimento.

Resende-RJ, 06 de junho de 2022.

RAQUEL DA SILVA NOGUEIRA

OAB-RJ 180.735





PODER JUDICIÁRIO
JUSTIÇA DO TRABALHO
TRIBUNAL REGIONAL DO TRABALHO DA 1ª REGIÃO
1ª Vara do Trabalho de Resende
ATOrd 0100183-81.2021.5.01.0521
RECLAMANTE: EUNICE MARIA DA SILVA
RECLAMADO: OLGA DOS SANTOS AMORIM

DESPACHO PJe-JT

Vistos e etc.

Inicialmente, aguarde-se o resultado da determinação de #id:50d5353.

Após, caso infrutífera, venham conclusos para análise do requerimento de #id:122fd8c.

Por economia e celeridade processuais, por intermédio deste, fica(m) a (s) parte(s) devidamente notificada(s).

RESENDE/RJ, 07 de junho de 2022.

RODRIGO DIAS PEREIRA
Juiz do Trabalho Titular



Assinado eletronicamente por: RODRIGO DIAS PEREIRA - Juntado em: 07/06/2022 08:32:59 - c48ecca
<https://pje.trt1.jus.br/pjekz/validacao/22060618064383300000154897600?instancia=1>
Número do processo: 0100183-81.2021.5.01.0521
Número do documento: 22060618064383300000154897600

INTIMAÇÃO

Fica V. Sa. intimado para tomar ciência do Despacho ID c48ecca proferido nos autos.

DESPACHO PJe-JT

Vistos e etc.

Inicialmente, aguarde-se o resultado da determinação de #id:50d5353.

Após, caso infrutífera, venham conclusos para análise do requerimento de #id:122fd8c.

Por economia e celeridade processuais, por intermédio deste, fica(m) a (s) parte(s) devidamente notificada(s).

RESENDE/RJ, 07 de junho de 2022.

RODRIGO DIAS PEREIRA
Juiz do Trabalho Titular



Assinado eletronicamente por: RODRIGO DIAS PEREIRA - Juntado em: 07/06/2022 08:33:59 - 9d14f56
<https://pje.trt1.jus.br/pjekz/validacao/22060708325870200000154917520?instancia=1>
Número do processo: 0100183-81.2021.5.01.0521
Número do documento: 22060708325870200000154917520



PODER JUDICIÁRIO
JUSTIÇA DO TRABALHO
TRIBUNAL REGIONAL DO TRABALHO DA 1ª REGIÃO
1ª VARA DO TRABALHO DE RESENDE
ATOrd 0100183-81.2021.5.01.0521
RECLAMANTE: EUNICE MARIA DA SILVA
RECLAMADO: OLGA DOS SANTOS AMORIM

CERTIDÃO PJe-JT

Certifico que, nesta data, junto aos autos recibo de protocolo de bloqueio via Sisbajud.

Dados da Ordem Judicial de Bloqueio de Valores			
Situação da Solicitação: Ordem judicial ainda não disponibilizada para as instituições financeiras	Número do Protocolo: 20220006403524	Data/hora do Protocolamento: 21 JUN 2022 15:20	Número do Processo: 0100183-81.2021.5.01.0521
Tribunal: Tribunal Regional do Trabalho da 1ª Região	Vara/Juízo: RESENDE - 1ª VARA DO TRABALHO	Juiz Solicitante: RODRIGO DIAS FERREIRA	Tipo/Natureza da Ação: Ação Trabalhista
CPF/CNPJ do Autor/Exequente da Ação:	Nome do Autor/Exequente da Ação: EUNICE MARIA DA SILVA	Ordem sigilosa? Não	
Protocolo de bloqueio agendado? Não	Repetição programada? Sim	Data limite da repetição: 21 JUL 2022	
Réu/Executado	Valor a Bloquear	Bloquear Conta-Salário ?	
OLGA DOS SANTOS AMORIM 723.711.107-87	R\$ 109.636,42 (cento e nove mil e seiscentos e trinta e seis reais e quarenta e dois centavos)	Sim	

RESENDE/RJ, 21 de junho de 2022.

HENRIQUE RODRIGUES DE PAULA
Assessor



Assinado eletronicamente por: HENRIQUE RODRIGUES DE PAULA - Juntado em: 21/06/2022 15:21:06 - f77f1ac
<https://pje.trt1.jus.br/pjekz/validacao/22062115210528700000155806323?instancia=1>
 Número do processo: 0100183-81.2021.5.01.0521
 Número do documento: 22062115210528700000155806323

AO MM. JUÍZO DA 1º VARA DO TRABALHO DE RESENDE-RJ.

Autos de nº: 0100183-81.2021.5.01.0521

EUNICE MARIA DA SILVA, qualificada nos autos da **RECLAMAÇÃO TRABALHISTA** supramencionados, em que contende com **OLGA DOS SANTOS AMORIM**, também já qualificada, vem, perante esse d. Juízo, manifestar-se nos seguintes termos.

A exequente teve notícia que **a executada está se desfazendo de seu patrimônio**, conforme print abaixo e anexo aos autos, inclusive já vendeu alguns móveis de mais valor que guarnecem a residência.

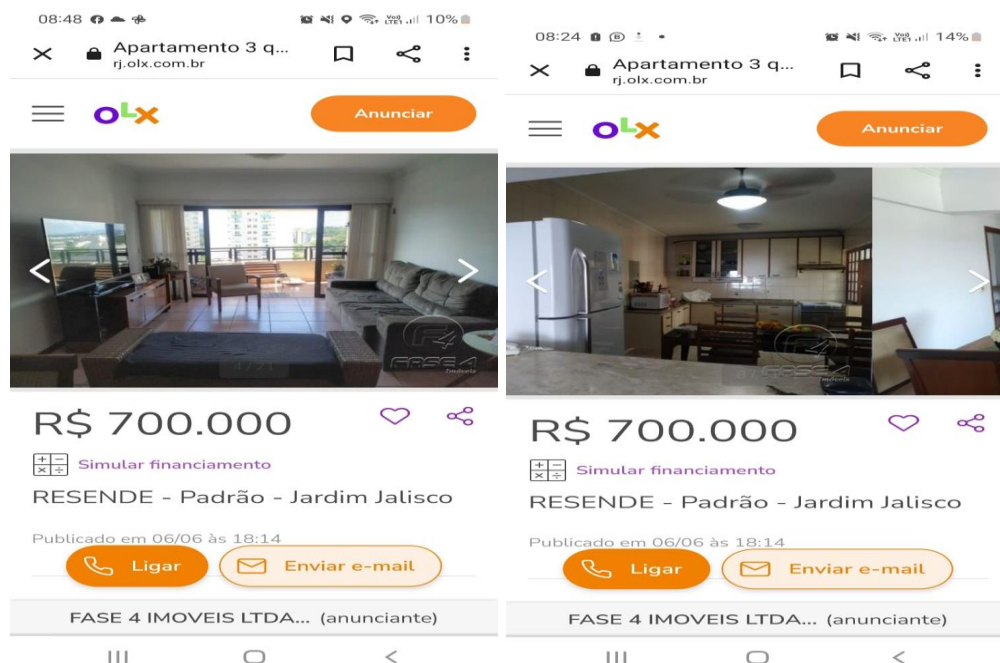

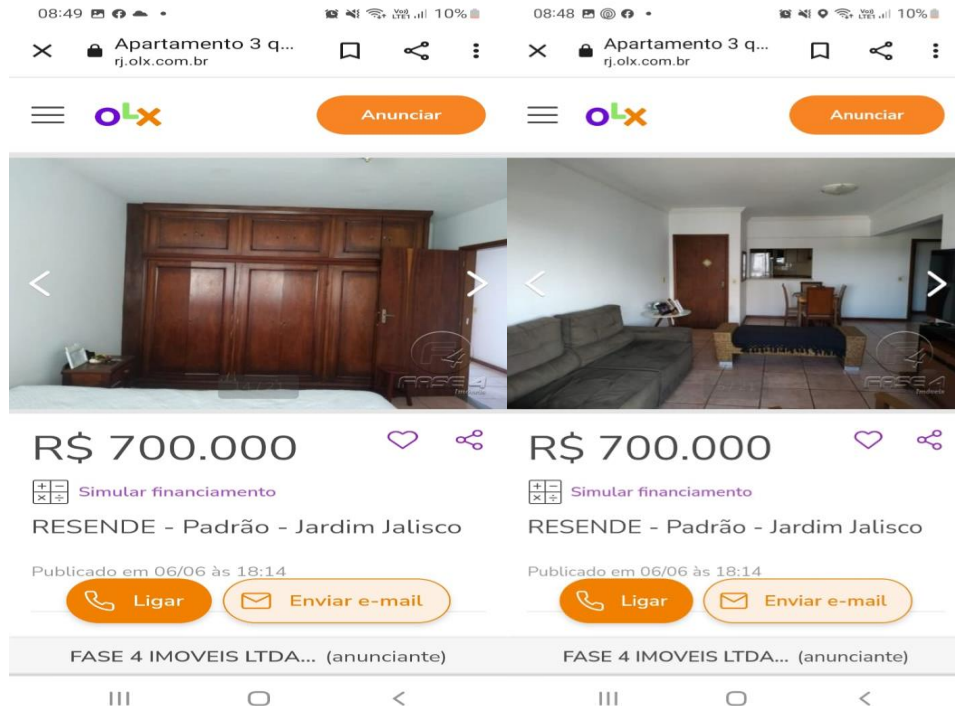

Outrossim, a parte autora ainda não tem ciência de todo o patrimônio que a executada possui, assim não sabe quais outros bens a executada está se desfazendo.

Todavia, em razão da parte autora já ter ciência de que a executada colocou a venda o imóvel destacado acima, requer que seja expedido ofício para o cartório do 2º ofício de Resende situado à Rua Henrique Sivori, 22 - Campos Elíseos, Resende - RJ, CEP: 27.542-110 para que conste **gravame de inalienabilidade no imóvel situado à Avenida Marcilio Dias, 126, Apartamento 203 (Edifício Ouro Preto), Jardim Jalisco, Resende/RJ - CEP: 27510-080** de propriedade de **OLGA DOS SANTOS AMORIM, CPF: 723.711.107-87**.

Outrossim, em razão da clara intenção de fraude à execução requer que seja realizada expedição de ofício à CNIB (Cadastro Nacional de Indisponibilidade de Bens) para registrar a indisponibilidade dos demais bens da executada.



Além disso reitera o pedido para que seja realizada **a penhora do imóvel indicado acima**, já que há a intenção de venda, bem como que seja expedido ofício para o cartório do 2º *ofício de Resende situado à Rua Henrique Sivori, 22 - Campos Elíseos, Resende - RJ, 27542-110*, para que apresente certidão atualizada do imóvel.

PEDIDOS:

- a) Requer que seja expedido ofício para o cartório do 2º *ofício de Resende situado à Rua Henrique Sivori, 22 - Campos Elíseos, Resende - RJ, CEP: 27.542-110* para que conste **gravame de inalienabilidade no imóvel situado à Avenida Marcilio Dias , 126, Apartamento 203 (Edifício Ouro Preto), Jardim Jalisco, Resende/RJ - CEP: 27510-080** de propriedade de **OLGA DOS SANTOS AMORIM, CPF: 723.711.107-87**.
- b) Requer penhora do imóvel situado à Avenida Marcilio Dias, 126, Apartamento 203 (Edifício Ouro Preto), Jardim Jalisco, Resende/RJ - CEP: 27510-080, de propriedade de **OLGA DOS SANTOS AMORIM, CPF: 723.711.107-87**.
- c) Requer a expedição de ofício à CNIB (Cadastro Nacional de Indisponibilidade de Bens) para registrar a indisponibilidade dos demais bens da executada.
- d) Expedição de ofício para o cartório do 2º *ofício de Resende situado à Rua Henrique Sivori, 22 - Campos Elíseos, Resende - RJ, 27542-110*, para que apresente certidão atualizada do imóvel.

Termos em que,

Pede deferimento.

Resende-RJ, 24 de junho de 2022.

RAQUEL DA SILVA NOGUEIRA

OAB-RJ 180.735



ANEXO



Assinado eletronicamente por: RAQUEL DA SILVA NOGUEIRA - 24/06/2022 11:25:47 - 0d76438
<https://pje.trt1.jus.br/primeirograu/Processo/ConsultaDocumento/listView.seam?nd=22062411090303900000156056159>
Número do processo: 0100183-81.2021.5.01.0521 ID. 0d76438 - Pág. 1
Número do documento: 22062411090303900000156056159



R\$ 700.000



Simular financiamento

RESENDE - Padrão - Jardim Jalisco

Publicado em 06/06 às 18:14

Descrição

Código do anúncio: 2195

Apartamento no Edifício Ouro Preto - com 3 quartos sendo 2 quartos com sacada compartilhada, 1 suíte com armário embutido, sala para 02 ambientes com sacada e vista para Serra, cozinha com armários, banheiro social, área de serviço e 02 vagas de garagem.



Ligar



Enviar e-mail

FASE 4 IMOVEIS LTDA... (anunciante)



Apartamento 3 q...
rj.olx.com.br



Anunciar

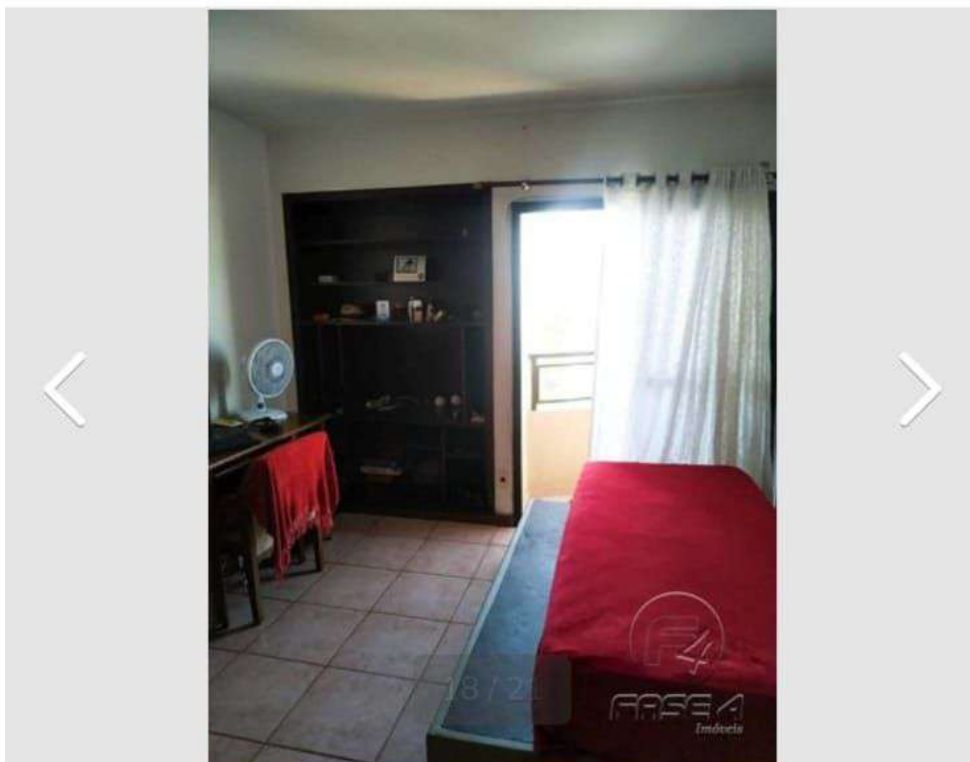

R\$ 700.000



Simular financiamento

RESENDE - Padrão - Jardim Jalisco

Publicado em 06/06 às 18:14

Ligar

Enviar e-mail

FASE 4 IMOVEIS LTDA... (anunciante)



Apartamento 3 q...
rj.olx.com.br



Anunciar



R\$ 700.000



Simular financiamento

RESENDE - Padrão - Jardim Jalisco

Publicado em 06/06 às 18:14



Ligar



Enviar e-mail

FASE 4 IMOVEIS LTDA... (anunciante)



Apartamento 3 q...
rj.olx.com.br



Anunciar



R\$ 700.000



Simular financiamento

RESENDE - Padrão - Jardim Jalisco

Publicado em 06/06 às 18:14

Ligar

Enviar e-mail

FASE 4 IMOVEIS LTDA... (anunciante)



Apartamento 3 q...
rj.olx.com.br



Anunciar

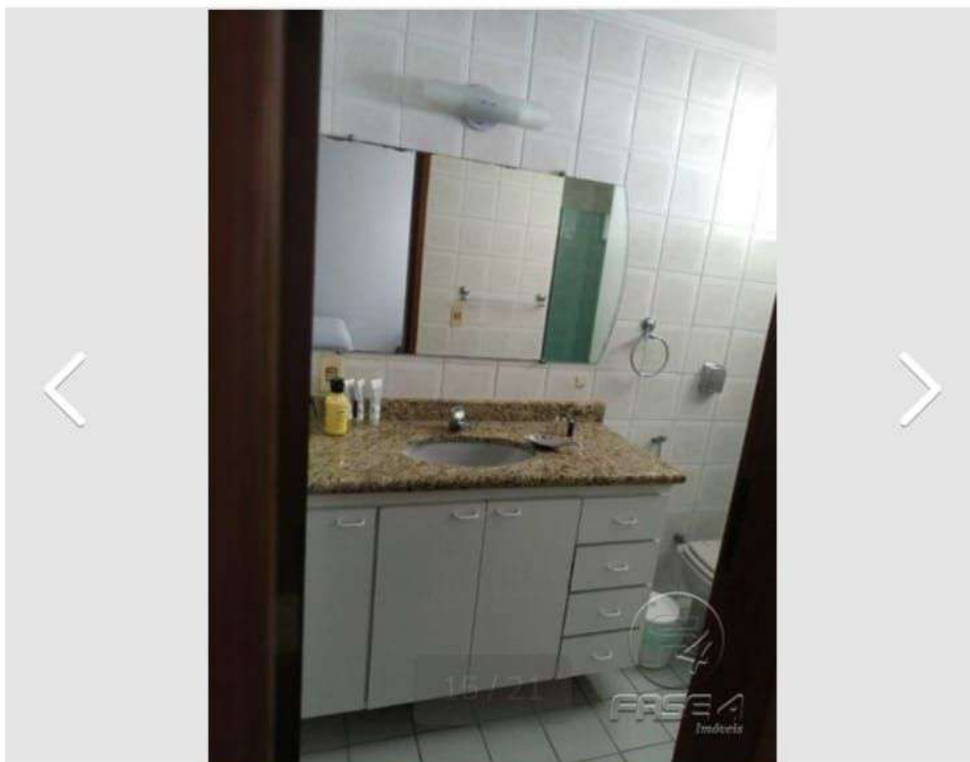

R\$ 700.000



Simular financiamento

RESENDE - Padrão - Jardim Jalisco

Publicado em 06/06 às 18:14

Ligar

Enviar e-mail

FASE 4 IMOVEIS LTDA... (anunciante)



Apartamento 3 q...
rj.olx.com.br



Anunciar



R\$ 700.000



Simular financiamento

RESENDE - Padrão - Jardim Jalisco

Publicado em 06/06 às 18:14



Ligar



Enviar e-mail

FASE 4 IMOVEIS LTDA... (anunciante)



Apartamento 3 q...
rj.olx.com.br



Anunciar

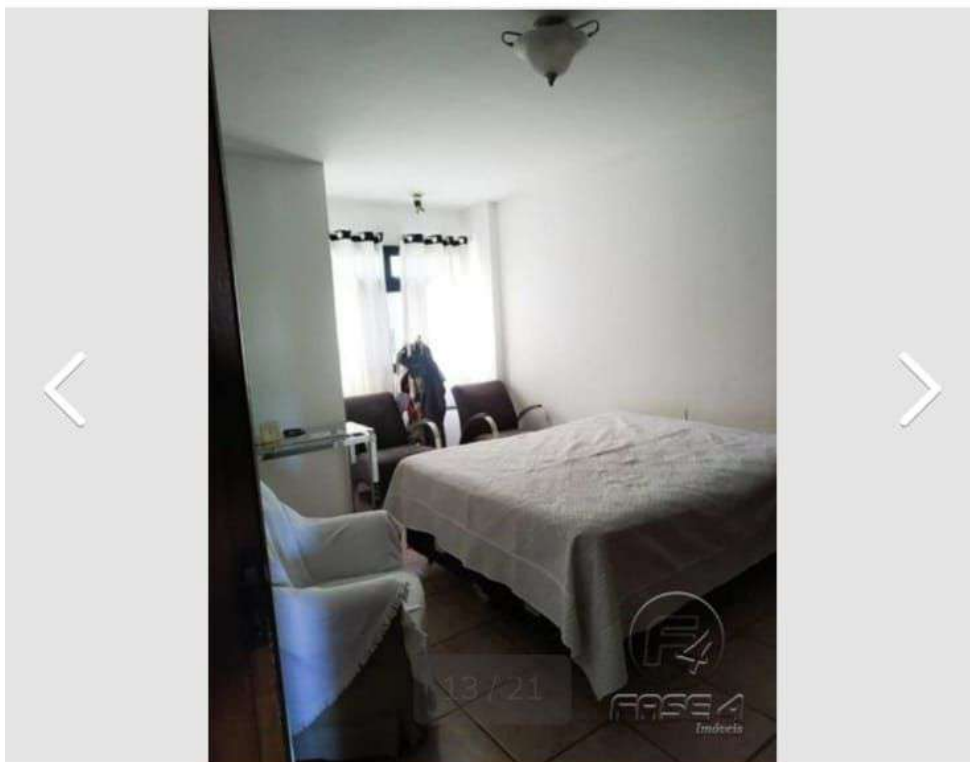

R\$ 700.000



Simular financiamento

RESENDE - Padrão - Jardim Jalisco

Publicado em 06/06 às 18:14

Ligar

Enviar e-mail

FASE 4 IMOVEIS LTDA... (anunciante)



Apartamento 3 q...
rj.olx.com.br



Anunciar

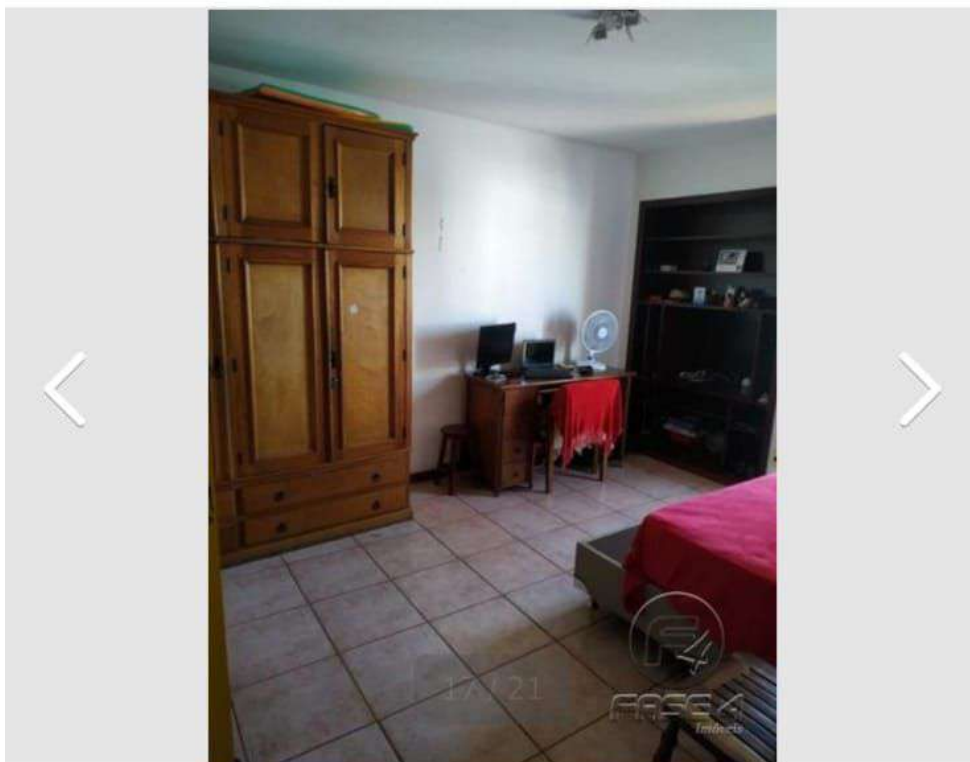

R\$ 700.000



Simular financiamento

RESENDE - Padrão - Jardim Jalisco

Publicado em 06/06 às 18:14

Ligar

Enviar e-mail

FASE 4 IMOVEIS LTDA... (anunciante)



Apartamento 3 q...
rj.olx.com.br



Anunciar



R\$ 700.000



Simular financiamento

RESENDE - Padrão - Jardim Jalisco

Publicado em 06/06 às 18:14

Ligar

Enviar e-mail

FASE 4 IMOVEIS LTDA... (anunciante)



Apartamento 3 q...
rj.olx.com.br



Anunciar



R\$ 700.000



Simular financiamento

RESENDE - Padrão - Jardim Jalisco

Publicado em 06/06 às 18:14

Ligar

Enviar e-mail

FASE 4 IMOVEIS LTDA... (anunciante)



Apartamento 3 q...
rj.olx.com.br



Anunciar

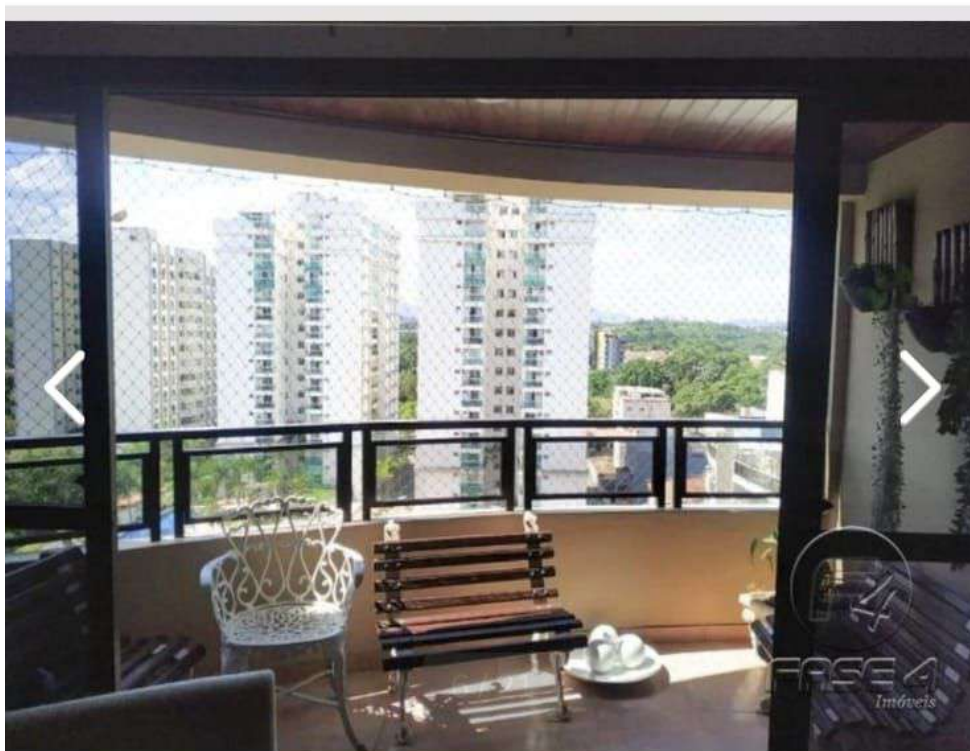

R\$ 700.000



Simular financiamento

RESENDE - Padrão - Jardim Jalisco

Publicado em 06/06 às 18:14

Ligar

Enviar e-mail

FASE 4 IMOVEIS LTDA... (anunciante)



Apartamento 3 q...
rj.olx.com.br



Anunciar

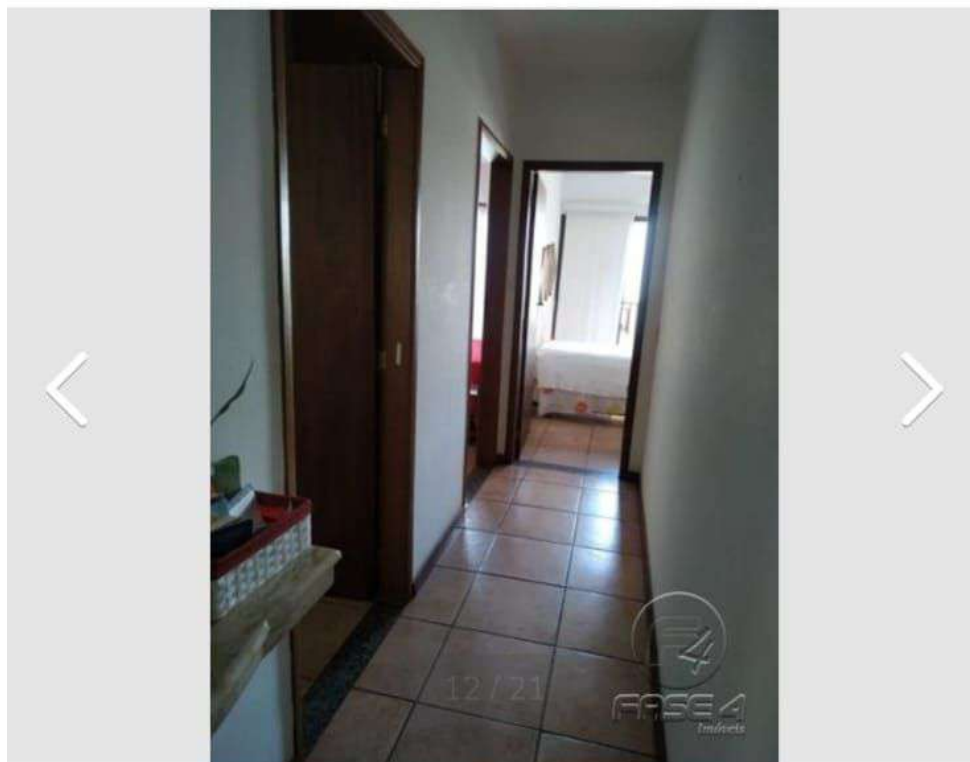

R\$ 700.000



Simular financiamento

RESENDE - Padrão - Jardim Jalisco

Publicado em 06/06 às 18:14

Ligar

Enviar e-mail

FASE 4 IMOVEIS LTDA... (anunciante)



Apartamento 3 q...
rj.olx.com.br



Anunciar



R\$ 700.000



Simular financiamento

RESENDE - Padrão - Jardim Jalisco

Publicado em 06/06 às 18:14

Ligar

Enviar e-mail

FASE 4 IMOVEIS LTDA... (anunciante)



Apartamento 3 q...
rj.olx.com.br



Anunciar



R\$ 700.000



Simular financiamento

RESENDE - Padrão - Jardim Jalisco

Publicado em 06/06 às 18:14

Ligar

Enviar e-mail

FASE 4 IMOVEIS LTDA... (anunciante)



Apartamento 3 q...
rj.olx.com.br



Anunciar



R\$ 700.000



Simular financiamento

RESENDE - Padrão - Jardim Jalisco

Publicado em 06/06 às 18:14

Ligar

Enviar e-mail

FASE 4 IMOVEIS LTDA... (anunciante)





PODER JUDICIÁRIO
 JUSTIÇA DO TRABALHO
 TRIBUNAL REGIONAL DO TRABALHO DA 1ª REGIÃO
 1ª Vara do Trabalho de Resende
ATOrd 0100183-81.2021.5.01.0521
 RECLAMANTE: EUNICE MARIA DA SILVA
 RECLAMADO: OLGA DOS SANTOS AMORIM

DESPACHO PJe-JT

Vistos, etc.

Considerando as informações trazidas aos autos pela parte autora, id c62ea14, determino:

- seja expedido **ofício** para o cartório do 2º ofício de Resende situado à Rua Henrique Sivori, 22 -Campos Elíseos, Resende -RJ, CEP: 27.542-110, por **MALOTE DIGITAL**, solicitando o registro do gravame de inalienabilidade no imóvel situado à Avenida Marcilio Dias , 126, Apartamento 203 (Edifício Ouro Preto), Jardim Jalisco, Resende/RJ -CEP: 27510-080de propriedade de **OLGA DOS SANTOS AMORIM, CPF: 723.711.107-87**. *Ressalta-se que o(a) autor(a) é beneficiário(a) da gratuidade de justiça, uma vez que preenchidos os requisitos legais;*
- seja realizado o registro de indisponibilidade dos bens imóveis da executada, através do CNIB.

Após, prossiga-se com a consulta reiterada ao Sisbajud.

Por fim, nos termos do art. 883-A da CLT, uma vez transcorrido o prazo de 45 dias sem que o Juízo esteja garantido, determina-se a inclusão dos dados do(s) Executado(s) no **BNDT e Serasa**.

RESENDE/RJ, 27 de junho de 2022.

RODRIGO DIAS PEREIRA
 Juiz do Trabalho Titular



Assinado eletronicamente por: RODRIGO DIAS PEREIRA - Juntado em: 27/06/2022 13:55:23 - 7fe216c
 Certificado por TRIBUNAL REGIONAL DO TRABALHO DA 1A. REGIAO:02578421000120
<https://pje.trt1.jus.br/pjekz/validacao/22062709100909300000156140844?instancia=1>
 Número do processo: 0100183-81.2021.5.01.0521
 Número do documento: 22062709100909300000156140844



PODER JUDICIÁRIO
JUSTIÇA DO TRABALHO
TRIBUNAL REGIONAL DO TRABALHO DA 1ª REGIÃO
1ª VARA DO TRABALHO DE RESENDE
ATOrd 0100183-81.2021.5.01.0521
RECLAMANTE: EUNICE MARIA DA SILVA
RECLAMADO: OLGA DOS SANTOS AMORIM

Destinatário: CARTÓRIO DO 2º OFÍCIO DE RESENDE

Endereço: Enviado por e-mail

Ofício - PJe

Sr. Tabelião,

de ordem do M. M. Juiz do Trabalho desta Vara, venho por meio deste, solicitar a V. Sa. que **registre o gravame de inalienabilidade no imóvel situado à Avenida Marcílio Dias, nº 126, apto 206 (Ed. Ouro Preto), de propriedade da Sra. Olga dos Santos Amorim, CPF: 723.711.107-87.**

O autor é beneficiário da Justiça Gratuita.

Prazo de 30 dias.

Favor responder para o e-mail: **vt01.res@trt1.jus.br**

Por determinação do(a) MM. Juiz(a) desta unidade, o presente Ofício foi expedido e assinado pelo usuário abaixo (art. 250, VI, NCPC).

RESENDE/RJ, 28 de junho de 2022.

SIMONE APARECIDA DUARTE DE CARVALHO ZANETTE

Assessor



Assinado eletronicamente por: SIMONE APARECIDA DUARTE DE CARVALHO ZANETTE - Juntado em: 28/06/2022 13:12:59 - 7afc470
<https://pje.trt1.jus.br/pjekz/validacao/22062813125711300000156273067?instancia=1>
Número do processo: 0100183-81.2021.5.01.0521
Número do documento: 22062813125711300000156273067



PODER JUDICIÁRIO
JUSTIÇA DO TRABALHO
TRIBUNAL REGIONAL DO TRABALHO DA 1ª REGIÃO
1ª VARA DO TRABALHO DE RESENDE
ATOrd 0100183-81.2021.5.01.0521
RECLAMANTE: EUNICE MARIA DA SILVA
RECLAMADO: OLGA DOS SANTOS AMORIM

Certifico que, nesta data, enviei o Ofício de ID 7afc470 por e-mail, conforme documento anexo.

RESENDE/RJ, 28 de junho de 2022.

SIMONE APARECIDA DUARTE DE CARVALHO ZANETTE
Assessor



Zimbra**simone.zanette@trt1.jus.br****Encaminhamento Oficial Judicial****De :** simone zanette <simone.zanette@trt1.jus.br>

ter., 28 de jun. de 2022 13:17

Assunto : Encaminhamento Oficial Judicial 1 anexo**Para :** cartorio2oficio@cartorio2oficio.com.br**PROCESSO Nº 0100183-81.2021.5.01.0521**

Sr. Tabelião,

de ordem do M. M. Juiz do Trabalho desta Vara, venho por meio deste, encaminhar a V. Sa. o Oficial Judicial de ID 7afc470.

--

Favor responder para o e-mail **vt01.res@trt1.jus.br**

Att.,

Simone Zanette
Técnico Judiciário
1ª VT/Resende
Tel.: (24)3354-7967

 **0100183-81.2021 - Oficial ID 7afc470.pdf**
173 KB



REPÚBLICA FEDERATIVA DO BRASIL
PODER JUDICIÁRIO

MALOTE DIGITAL

Tipo de documento: Administrativo

Código de rastreabilidade: 81920229198359

Nome original: Ofício C2OF 203-2022.pdf

Data: 19/07/2022 17:26:08

Remetente:

Patricia Monteiro de Souza
RESENDE 02 OF DE JUSTICA
Tribunal de Justiça do Rio de Janeiro

Prioridade: Normal.

Motivo de envio: Para anexar ao Processo 0100183-81.2021.5.01.0521.

Assunto: Ofício nº C2OF 203 2022. Atendimento ao Ofício PJe. Prenotação nº 109987.

SERVIÇO NOTARIAL E REGISTRAL DO 2º OFÍCIO DE JUSTIÇA DE RESENDE*Sonia Marilda Pêres Alves - Tabeliã/Oficial**Rua Henrique Sivori, nº 22, Campos Elíseos, Resende/RJ - CEP: 27542-110**Tel: (24) 3355-0168 - email: cartório@cartorio2oficio.com.br*

Resende, 14 de Julho de 2022.

OFÍCIO nº: C2OF 203/2022

Processo ATOrd 0100183-81.2021.5.01.0521**Ofício PJe****Protocolo nº 109.987**

MM. Juiz,

Foi protocolado, nesta Serventia, o ofício em referência, que determina o registro do gravame de inalienabilidade no imóvel abaixo descrito:

- **AVENIDA MARCÍLIO DIAS, 126, APTO 206 (ED. OUTO PRETO), DE PROPRIEDADE DA SRA. OLGA DOS SANTOS AMORIM, CPF: 723.711.107-87.**

Em atenção ao ofício acima, cumpre-nos informar que no Memorial de Incorporação do Edifício Ouro Preto, registrado na matrícula 16.169, não consta o apartamento nº206.

Através de buscas realizadas em nome de Olga dos Santos Amorim, foi encontrada a matrícula 18.531, referente ao apartamento nº203 do Edifício Ouro Preto.

Diante do acima exposto, solicitamos informar se a indisponibilidade deverá se averbada na matrícula 18.531, que se refere ao apartamento 203.



Quando indispensáveis à prática dos atos registrares, o artigo 433, §1º, do Código de Normas da Corregedoria Geral da Justiça do Estado do Rio de Janeiro, autoriza o oficial a fazer novas exigências, tendo em vista que não poderão ser formuladas antes da apresentação e análise do(s) documento(s) acima exigido(s), o(s) qual(ais) pode(m) trazer situações novas.

Atenciosamente,

Patrícia Monteiro de Souza
Substituta

À,

1ª Vara do Trabalho de Resende.





PODER JUDICIÁRIO
JUSTIÇA DO TRABALHO
TRIBUNAL REGIONAL DO TRABALHO DA 1ª REGIÃO
1ª Vara do Trabalho de Resende
ATOrd 0100183-81.2021.5.01.0521
RECLAMANTE: EUNICE MARIA DA SILVA
RECLAMADO: OLGA DOS SANTOS AMORIM

DESPACHO PJe-JT

Vistos, etc.

Oficie-se em resposta ao id aabf9ea, que o registro de indisponibilidade deverá ser averbada na matrícula 18.531, referente ao **apto 203**. Cópias de ids aabf9ea, 7fe216c e do presente despacho deverão acompanhar o ofício.

Após, prossiga-se conforme determinado no despacho de id 7fe216c, no que remanescer.

Por economia e celeridade processuais, por intermédio deste, fica(m) a (s) parte(s) devidamente notificada(s).

RESENDE/RJ, 21 de julho de 2022.

RODRIGO DIAS PEREIRA
Juiz do Trabalho Titular



Assinado eletronicamente por: RODRIGO DIAS PEREIRA - Juntado em: 21/07/2022 13:46:42 - de5b2d7
<https://pje.trt1.jus.br/pjekz/validacao/22072113413582900000157829897?instancia=1>
Número do processo: 0100183-81.2021.5.01.0521
Número do documento: 22072113413582900000157829897



PODER JUDICIÁRIO
JUSTIÇA DO TRABALHO
TRIBUNAL REGIONAL DO TRABALHO DA 1ª REGIÃO
1ª VARA DO TRABALHO DE RESENDE
ATOrd 0100183-81.2021.5.01.0521
RECLAMANTE: EUNICE MARIA DA SILVA
RECLAMADO: OLGA DOS SANTOS AMORIM

CERTIDÃO PJe-JT

Certifico que, nesta data, a tentativa de bloqueio de valores no Sisbajud restou **NEGATIVA**.

RESENDE/RJ, 25 de julho de 2022.

HENRIQUE RODRIGUES DE PAULA
Assessor



Assinado eletronicamente por: HENRIQUE RODRIGUES DE PAULA - Juntado em: 25/07/2022 10:31:23 - aa67138
<https://pje.trt1.jus.br/pjekz/validacao/22072510311765700000157970083?instancia=1>
Número do processo: 0100183-81.2021.5.01.0521
Número do documento: 22072510311765700000157970083



PODER JUDICIÁRIO
JUSTIÇA DO TRABALHO
TRIBUNAL REGIONAL DO TRABALHO DA 1ª REGIÃO
1ª VARA DO TRABALHO DE RESENDE
ATOrd 0100183-81.2021.5.01.0521
RECLAMANTE: EUNICE MARIA DA SILVA
RECLAMADO: OLGA DOS SANTOS AMORIM

Destinatário: Cartório do 2º Ofício de Resende

Endereço: Enviado por e-mail e Malote Digital

Ofício - Pje

Sr. Tabelião,

de ordem do M. M. Juiz do Trabalho desta Vara, venho por meio deste, informar a V. Sa. que o registro de indisponibilidade deverá ser averbada na matrícula nº 18.531, referente ao apto 203.

Segue anexo cópias de IDs aabf9ea, 7fe216c e de5b2d7.

Prazo de 10 dias.

Favor responder para o e-mail: **vt01.res@trt1.jus.br**

Por determinação do(a) MM. Juiz(a) desta unidade, o presente Ofício foi expedido e assinado pelo usuário abaixo (art. 250, VI, NCPC).

RESENDE/RJ, 26 de julho de 2022.

SIMONE APARECIDA DUARTE DE CARVALHO ZANETTE
Assessor



Assinado eletronicamente por: SIMONE APARECIDA DUARTE DE CARVALHO ZANETTE - Juntado em: 26/07/2022 11:18:51 - 5a1705c
<https://pje.trt1.jus.br/pjekz/validacao/22072611184890900000158061547?instancia=1>
Número do processo: 0100183-81.2021.5.01.0521
Número do documento: 22072611184890900000158061547



Poder Judiciário
Justiça do Trabalho
Tribunal Regional do Trabalho da 1ª Região

Ação Trabalhista - Rito Ordinário 0100183-81.2021.5.01.0521

Processo Judicial Eletrônico

Data da Autuação: 16/04/2021

Valor da causa: R\$ 80.922,53

Partes:

RECLAMANTE: EUNICE MARIA DA SILVA

ADVOGADO: RAQUEL DA SILVA NOGUEIRA

ADVOGADO: ALEXANDRE LACERDA DE ANDRADE

RECLAMADO: OLGA DOS SANTOS AMORIM

TESTEMUNHA: JOSIE PINTO BARBOSA

TESTEMUNHA: JARDILINA DE CARVALHO SILVA DE LIMA

TERCEIRO INTERESSADO: Destinatario de Oficio



PODER JUDICIÁRIO
 JUSTIÇA DO TRABALHO
 TRIBUNAL REGIONAL DO TRABALHO DA 1ª REGIÃO
 1ª Vara do Trabalho de Resende
ATOrd 0100183-81.2021.5.01.0521
 RECLAMANTE: EUNICE MARIA DA SILVA
 RECLAMADO: OLGA DOS SANTOS AMORIM

DESPACHO PJe-JT

Vistos, etc.

Oficie-se em resposta ao id aabf9ea, que o registro de indisponibilidade deverá ser averbada na matrícula 18.531, referente ao **apto 203**. Cópias de ids aabf9ea, 7fe216c e do presente despacho deverão acompanhar o ofício.

Após, prossiga-se conforme determinado no despacho de id 7fe216c, no que remanescer.

Por economia e celeridade processuais, por intermédio deste, fica(m) a (s) parte(s) devidamente notificada(s).

RESENDE/RJ, 21 de julho de 2022.

RODRIGO DIAS PEREIRA
 Juiz do Trabalho Titular



Assinado eletronicamente por: RODRIGO DIAS PEREIRA - Juntado em: 21/07/2022 13:46:42 - de5b2d7
<https://pje.trt1.jus.br/pjekz/validacao/22072113413582900000157829897?instancia=1>
 Número do processo: 0100183-81.2021.5.01.0521
 Número do documento: 22072113413582900000157829897



Assinado eletronicamente por: SIMONE APARECIDA DUARTE DE CARVALHO ZANETTE - Juntado em: 26/07/2022 11:18:51 - 72acac8
<https://pje.trt1.jus.br/pjekz/validacao/22072611184909100000158061548?instancia=1>
 Número do processo: 0100183-81.2021.5.01.0521
 Número do documento: 22072611184909100000158061548



Poder Judiciário
Justiça do Trabalho
Tribunal Regional do Trabalho da 1ª Região

Ação Trabalhista - Rito Ordinário 0100183-81.2021.5.01.0521

Processo Judicial Eletrônico

Data da Autuação: 16/04/2021

Valor da causa: R\$ 80.922,53

Partes:

RECLAMANTE: EUNICE MARIA DA SILVA

ADVOGADO: RAQUEL DA SILVA NOGUEIRA

ADVOGADO: ALEXANDRE LACERDA DE ANDRADE

RECLAMADO: OLGA DOS SANTOS AMORIM

TESTEMUNHA: JOSIE PINTO BARBOSA

TESTEMUNHA: JARDILINA DE CARVALHO SILVA DE LIMA

TERCEIRO INTERESSADO: Destinatario de Oficio



PODER JUDICIÁRIO
 JUSTIÇA DO TRABALHO
 TRIBUNAL REGIONAL DO TRABALHO DA 1ª REGIÃO
 1ª Vara do Trabalho de Resende
ATOrd 0100183-81.2021.5.01.0521
 RECLAMANTE: EUNICE MARIA DA SILVA
 RECLAMADO: OLGA DOS SANTOS AMORIM

DESPACHO PJe-JT

Vistos, etc.

Considerando as informações trazidas aos autos pela parte autora, id c62ea14, determino:

- seja expedido **ofício** para o cartório do 2º ofício de Resende situado à Rua Henrique Sivori, 22 -Campos Elíseos, Resende -RJ, CEP: 27.542-110, por **MALOTE DIGITAL**, solicitando o registro do gravame de inalienabilidade no imóvel situado à Avenida Marcílio Dias , 126, Apartamento 203 (Edifício Ouro Preto), Jardim Jalisco, Resende/RJ -CEP: 27510-080de propriedade de **OLGA DOS SANTOS AMORIM, CPF: 723.711.107-87**. *Ressalta-se que o(a) autor(a) é beneficiário(a) da gratuidade de justiça, uma vez que preenchidos os requisitos legais;*
- seja realizado o registro de indisponibilidade dos bens imóveis da executada, através do CNIB.

Após, prossiga-se com a consulta reiterada ao Sisbajud.

Por fim, nos termos do art. 883-A da CLT, uma vez transcorrido o prazo de 45 dias sem que o Juízo esteja garantido, determina-se a inclusão dos dados do(s) Executado(s) no **BNDT e Serasa**.

RESENDE/RJ, 27 de junho de 2022.

RODRIGO DIAS PEREIRA
 Juiz do Trabalho Titular



Assinado eletronicamente por: RODRIGO DIAS PEREIRA - Juntado em: 27/06/2022 13:55:23 - 7fe216c
 Certificado por TRIBUNAL REGIONAL DO TRABALHO DA 1A. REGIAO:02578421000120
<https://pje.trt1.jus.br/pjekz/validacao/22062709100909300000156140844?instancia=1>
 Número do processo: 0100183-81.2021.5.01.0521
 Número do documento: 22062709100909300000156140844



Assinado eletronicamente por: SIMONE APARECIDA DUARTE DE CARVALHO ZANETTE - Juntado em: 26/07/2022 11:18:52 - 9aa42f2
<https://pje.trt1.jus.br/pjekz/validacao/22072611184912700000158061549?instancia=1>
 Número do processo: 0100183-81.2021.5.01.0521
 Número do documento: 22072611184912700000158061549



Poder Judiciário
Justiça do Trabalho
Tribunal Regional do Trabalho da 1ª Região

Ação Trabalhista - Rito Ordinário **0100183-81.2021.5.01.0521**

Processo Judicial Eletrônico

Data da Autuação: 16/04/2021

Valor da causa: R\$ 80.922,53

Partes:

RECLAMANTE: EUNICE MARIA DA SILVA

ADVOGADO: RAQUEL DA SILVA NOGUEIRA

ADVOGADO: ALEXANDRE LACERDA DE ANDRADE

RECLAMADO: OLGA DOS SANTOS AMORIM

TESTEMUNHA: JOSIE PINTO BARBOSA

TESTEMUNHA: JARDILINA DE CARVALHO SILVA DE LIMA

TERCEIRO INTERESSADO: Destinatario de Oficio



REPÚBLICA FEDERATIVA DO BRASIL
PODER JUDICIÁRIO

MALOTE DIGITAL

Tipo de documento: Administrativo

Código de rastreabilidade: 81920229198359

Nome original: Ofício C2OF 203-2022.pdf

Data: 19/07/2022 17:26:08

Remetente:

Patricia Monteiro de Souza

RESENDE 02 OF DE JUSTICA

Tribunal de Justiça do Rio de Janeiro

Prioridade: Normal.

Motivo de envio: Para anexar ao Processo 0100183-81.2021.5.01.0521.

Assunto: Ofício nº C2OF 203 2022. Atendimento ao Ofício PJe. Prenotação nº 109987.

SERVIÇO NOTARIAL E REGISTRAL DO 2º OFÍCIO DE JUSTIÇA DE RESENDE*Sonia Marilda Péres Alves - Tabeliã/Oficial**Rua Henrique Sivori, nº 22, Campos Elíseos, Resende/RJ - CEP: 27542-110**Tel: (24) 3355-0168 - email: cartório@cartorio2oficio.com.br*

Resende, 14 de Julho de 2022.

OFÍCIO nº: C2OF 203/2022

Processo ATOrd 0100183-81.2021.5.01.0521**Ofício PJe****Protocolo nº 109.987**

MM. Juiz,

Foi protocolado, nesta Serventia, o ofício em referência, que determina o registro do gravame de inalienabilidade no imóvel abaixo descrito:

- **AVENIDA MARCÍLIO DIAS, 126, APTO 206 (ED. OUTO PRETO), DE PROPRIEDADE DA SRA. OLGA DOS SANTOS AMORIM, CPF: 723.711.107-87.**

Em atenção ao ofício acima, cumpre-nos informar que no Memorial de Incorporação do Edifício Ouro Preto, registrado na matrícula 16.169, não consta o apartamento nº206.

Através de buscas realizadas em nome de Olga dos Santos Amorim, foi encontrada a matrícula 18.531, referente ao apartamento nº203 do Edifício Ouro Preto.

Diante do acima exposto, solicitamos informar se a indisponibilidade deverá se averbada na matrícula 18.531, que se refere ao apartamento 203.



Quando indispensáveis à prática dos atos registrares, o artigo 433, §1º, do Código de Normas da Corregedoria Geral da Justiça do Estado do Rio de Janeiro, autoriza o oficial a fazer novas exigências, tendo em vista que não poderão ser formuladas antes da apresentação e análise do(s) documento(s) acima exigido(s), o(s) qual(ais) pode(m) trazer situações novas.

Atenciosamente,

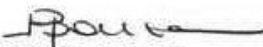
Patrícia Monteiro de Souza
Substituta

À,

1ª Vara do Trabalho de Resende.



Assinado eletronicamente por: MARCELLA FERNANDA ALVES VARELLA NEVES - Juntado em: 20/07/2022 11:06:45 - aabf9ea
Certificado por TRIBUNAL REGIONAL DO TRABALHO DA 1A. REGIAO:02578421000120
<https://pje.trt1.jus.br/pjekz/validacao/22072011064390600000157726995?instancia=1>
Número do processo: 0100183-81.2021.5.01.0521
Número do documento: 22072011064390600000157726995



Assinado eletronicamente por: SIMONE APARECIDA DUARTE DE CARVALHO ZANETTE - Juntado em: 26/07/2022 11:18:52 - 71bee1b
<https://pje.trt1.jus.br/pjekz/validacao/22072611184915800000158061550?instancia=1>
Número do processo: 0100183-81.2021.5.01.0521
Número do documento: 22072611184915800000158061550



PODER JUDICIÁRIO
JUSTIÇA DO TRABALHO
TRIBUNAL REGIONAL DO TRABALHO DA 1ª REGIÃO
1ª VARA DO TRABALHO DE RESENDE
ATOrd 0100183-81.2021.5.01.0521
RECLAMANTE: EUNICE MARIA DA SILVA
RECLAMADO: OLGA DOS SANTOS AMORIM

Certifico que, nesta data, enviei o Ofício de ID 5a1705c e os documentos nele listados por e-mail e por Malote Digital, conforme documentos anexos.

RESENDE/RJ, 26 de julho de 2022.

SIMONE APARECIDA DUARTE DE CARVALHO ZANETTE
Assessor



Assinado eletronicamente por: SIMONE APARECIDA DUARTE DE CARVALHO ZANETTE - Juntado em: 26/07/2022 11:24:25 - e6332ba
<https://pje.trt1.jus.br/pjekz/validacao/22072611242268400000158062288?instancia=1>
Número do processo: 0100183-81.2021.5.01.0521
Número do documento: 22072611242268400000158062288



Poder Judiciário Malote Digital

Impresso em: 26/07/2022 às 11:23

RECIBO DE DOCUMENTO ENVIADO E NÃO LIDO

Código de rastreabilidade: 501202220075720
Documento: 0100183-81.2021 - Documento ID aabf9ea.pdf
Remetente: 01ª Vara do Trabalho de Resende (SIMONE APARECIDA DUARTE DE CARVALHO ZANETTE)
Destinatário: RESENDE 02 OF DE JUSTICA (TJRJ)
Data de Envio: 26/07/2022 11:22:21
Assunto: Encaminhamento de Ofício de ID 5a1705c e os documentos de ID aabf9ea, 7fe216c e de5b2d7 do processo nº 0100183-81.2021.5.01.0521

Código de rastreabilidade: 501202220075719
Documento: 0100183-81.2021 - Despacho ID de5b2d7.pdf
Remetente: 01ª Vara do Trabalho de Resende (SIMONE APARECIDA DUARTE DE CARVALHO ZANETTE)
Destinatário: RESENDE 02 OF DE JUSTICA (TJRJ)
Data de Envio: 26/07/2022 11:22:21
Assunto: Encaminhamento de Ofício de ID 5a1705c e os documentos de ID aabf9ea, 7fe216c e de5b2d7 do processo nº 0100183-81.2021.5.01.0521

Código de rastreabilidade: 501202220075742
Documento: 0100183-81.2021 - Despacho ID 7fe216c.pdf
Remetente: 01ª Vara do Trabalho de Resende (SIMONE APARECIDA DUARTE DE CARVALHO ZANETTE)
Destinatário: RESENDE 02 OF DE JUSTICA (TJRJ)
Data de Envio: 26/07/2022 11:22:21
Assunto: Encaminhamento de Ofício de ID 5a1705c e os documentos de ID aabf9ea, 7fe216c e de5b2d7 do processo nº 0100183-81.2021.5.01.0521

Código de rastreabilidade: 501202220075721
Documento: 0100183-81.2021 - Ofício ID 5a1705c.pdf
Remetente: 01ª Vara do Trabalho de Resende (SIMONE APARECIDA DUARTE DE CARVALHO ZANETTE)
Destinatário: RESENDE 02 OF DE JUSTICA (TJRJ)
Data de Envio: 26/07/2022 11:22:21
Assunto: Encaminhamento de Ofício de ID 5a1705c e os documentos de ID aabf9ea, 7fe216c e de5b2d7 do processo nº 0100183-81.2021.5.01.0521



Zimbra**simone.zanette@trt1.jus.br****Encaminhamento Ofício Judicial****De :** simone zanette <simone.zanette@trt1.jus.br>

ter., 26 de jul. de 2022 11:21

Assunto : Encaminhamento Ofício Judicial 4 anexos**Para :** cartorio2oficio@cartorio2oficio.com.br**PROCESSO Nº 0100183-81.2021.5.01.0521**

Sr. Tabelião,

de ordem do M. M. Juiz do Trabalho desta Vara, venho por meio deste, encaminhar o Ofício Judicial de ID 5a1705c e os documentos nele listados, IDs aabf9ea, 7fe216c e de5b2d7.

--

Favor responder para o e-mail **vt01.res@trt1.jus.br**

Att.,

Simone Zanette
Técnico Judiciário
1ª VT/Resende
Tel.: (24)3354-7967

 **0100183-81.2021 - Ofício ID 5a1705c.pdf**
259 KB **0100183-81.2021 - Despacho ID 7fe216c.pdf**
286 KB **0100183-81.2021 - Documento ID aabf9ea.pdf**
491 KB **0100183-81.2021 - Despacho ID de5b2d7.pdf**
234 KB

RAQUEL NOGUEIRA ORRICO
ADVOGACIA

AO JUÍZO DA 1º VARA DO TRABALHO DE RESENDE / RJ

PROC. 0100183-81.2021.5.01.0521

EUNICE MARIA DA SILVA, nos autos da Reclamação Trabalhista movida em face de **OLGA DOS SANTOS AMORIM**; por intermédio de seu patrono que esta subscreve, vem com o devido respeito ante Vossa Excelência, manifestar-se nos seguintes termos.

A parte autora teve ciência de que **a executada faleceu**, conforme consulta ao sistema do TJRJ anexa, na data de 09/04/2022.

No entanto, apesar da informação do óbito **não há notícia se houve abertura de inventário por parte dos herdeiros/successores do de cujus**.

Assim, **a parte autora requer que seja intimado o herdeiro/successor**, em razão de ser filho da executada, conforme certificado em id. cdcc633 - Pág. 1, **LUIZ CARLOS DOS SANTOS AMORIM**, inscrito no **CPF sob o número 153.583.908-20**, a ser citado na AV. Marcilio Dias, 126, Apartamento 203, Jardim Jalisco, Resende-RJ 27510-080, **para que passe a representar o espólio de sua mãe**.

É o que Requer

P. Deferimento.

Resende, 04 de agosto de 2021.

RAQUEL DA SILVA NOGUEIRA ORRICO
OAB-RJ 180.735

Av. Alfredo Whately, 114, sala 101, campos Elíseos, Resende-RJ; CEP: 27.513-170
Telefone: (024) 9 9971-0984
Email: raquelnogueiraorrico@hotmail.com





Poder Judiciário do Estado do Rio de Janeiro

Corregedoria Geral da Justiça do Estado do Rio de Janeiro

INFORMAÇÃO

Informamos que desde primeiro de agosto de dois mil e sete até 04/08/2022 15:18:47 **FOI LOCALIZADO** nas transmissões dos Serviços Extrajudiciais do Estado do Rio de Janeiro, para o Nome OLGA DOS SANTOS AMORIM, Nascido(a) em * * * * *, Nome do Pai * * * * *, Nome da Mãe * * * * *, CPF: * * * * *, Obituado(a) em: * * * * *, D.O.: ***** , pesquisado por semelhança o seguinte: * * * * *
* * * * *
* * * * *

Registro de Óbito, Nome: OLGA DOS SANTOS AMORIM, Nascido(a) em: 06/12/1930, Filho(a) de: Ary dos Santos e Maria da Gloria Salgado dos Santos, Serviço: RESENDE RCPN 02 DISTR, Livro C-00032, Folha 291, Termo 9851, Data de Óbito em: 09/04/2022
* * * * *
* * * * *
* * * * *

Observação: Em que pese o início da obrigatoriedade das transmissões ter se dado a partir de um de agosto de dois mil e sete, alguns serviços, em caráter piloto, iniciaram as transmissões a partir de junho de dois mil e quatro. Desta forma, podem constar informações desde esta época.

Emitida em:04/08/2022 15:18:47

Pág. 1 de 1





PODER JUDICIÁRIO
JUSTIÇA DO TRABALHO
TRIBUNAL REGIONAL DO TRABALHO DA 1ª REGIÃO
1ª Vara do Trabalho de Resende
ATOrd 0100183-81.2021.5.01.0521
RECLAMANTE: EUNICE MARIA DA SILVA
RECLAMADO: OLGA DOS SANTOS AMORIM

DESPACHO

Tendo em vista o **falecimento do réu**, intime-se o sucessor, Sr. LUIZ CARLOS DOS SANTOS AMORIM, inscrito no CPF sob o número 153.583.908-20 (AV. Marcilio Dias, 126, Apartamento 203, Jardim Jalisco, Resende-RJ 27510-080), por **MANDADO**, para manifestações, no prazo de 30 dias, devendo informar nos autos se houve abertura de inventário e partilha.

RESENDE/RJ, 09 de agosto de 2022.

RODRIGO DIAS PEREIRA
Juiz do Trabalho Titular



Assinado eletronicamente por: RODRIGO DIAS PEREIRA - Juntado em: 09/08/2022 11:10:30 - 16c77cc
Certificado por TRIBUNAL REGIONAL DO TRABALHO DA 1A. REGIAO:02578421000120
<https://pje.trt1.jus.br/pjekz/validacao/22080815520032500000158861600?instancia=1>
Número do processo: 0100183-81.2021.5.01.0521
Número do documento: 22080815520032500000158861600



PODER JUDICIÁRIO
 JUSTIÇA DO TRABALHO
 TRIBUNAL REGIONAL DO TRABALHO DA 1ª REGIÃO
 1ª VARA DO TRABALHO DE RESENDE
ATOrd 0100183-81.2021.5.01.0521
 RECLAMANTE: EUNICE MARIA DA SILVA
 RECLAMADO: OLGA DOS SANTOS AMORIM

MANDADO DE NOTIFICAÇÃO

DESTINATÁRIO/LOCAL DA DILIGÊNCIA: LUIZ CARLOS DOS SANTOS AMORIM
 AV MARCILIO DIAS, 126, APTO 203, LIBERDADE, RESENDE/RJ - CEP: 27510-080

O/A MM. Juiz(a) RODRIGO DIAS PEREIRA da 1ª Vara do Trabalho de Resende, no uso de suas atribuições legais, MANDA ao Sr. Oficial de Justiça a quem este for distribuído que, em seu cumprimento, dirija-se ao endereço acima indicado e, sendo aí, **NOTIFIQUE LUIZ CARLOS DOS SANTOS AMORIM** para manifestações, **no prazo de 30 dias**, devendo informar nos autos se houve abertura de inventário e partilha.

Havendo necessidade, ou se forem opostos obstáculos ao cumprimento do presente mandado, fica o Oficial de Justiça autorizado a solicitar auxílio da força policial e a dar cumprimento à presente ordem excepcionalmente aos domingos, feriados e após as 20 horas.

Cumpra-se na forma e sob as penas da lei.

Em caso de dúvida, acesse a página:

<http://www.trt1.jus.br/processo-judicial-eletronico>

Por determinação do(a) MM. Juiz(a) desta unidade, o presente mandado foi expedido e assinado pelo usuário abaixo (art. 250, VI, CPC).

RESENDE/RJ, 09 de agosto de 2022.

SIMONE APARECIDA DUARTE DE CARVALHO ZANETTE

Assessor



Assinado eletronicamente por: SIMONE APARECIDA DUARTE DE CARVALHO ZANETTE - Juntado em: 09/08/2022 12:18:03 - c184a88
<https://pje.trt1.jus.br/pjekz/validacao/22080912180143600000158923323?instancia=1>
 Número do processo: 0100183-81.2021.5.01.0521
 Número do documento: 22080912180143600000158923323



REPÚBLICA FEDERATIVA DO BRASIL
PODER JUDICIÁRIO

MALOTE DIGITAL

Tipo de documento: Administrativo

Código de rastreabilidade: 81920229316158

Nome original: Ofício C2OF 231-2022.pdf

Data: 10/08/2022 11:05:32

Remetente:

Patricia Monteiro de Souza
RESENDE 02 OF DE JUSTICA
Tribunal de Justiça do Rio de Janeiro

Prioridade: Normal.

Motivo de envio: Para anexar ao Processo 0100183-81.2021.5.01.0521.

Assunto: Ofício nº C2OF 231 2022. Averbação de indisponibilidade.

SERVIÇO NOTARIAL E REGISTRAL DO 2º OFÍCIO DE JUSTIÇA DE RESENDE

Sonia Marilda Péres Alves - Tabeliã/Oficial

Rua Henrique Sivori, nº 22, Campos Eliseos, Resende/RJ - CEP: 27542-110

Tel: (24) 3355-0168 - email: cartório@cartorio2oficio.com.br

Resende, 04 de Agosto de 2022.

OFÍCIO nº: C2OF 231/2022

Processo ATOrd 0100183-81.2021.5.01.0521

Despacho PJe-JT

Protocolo nº 109.987

MM. Juiz,

Foi protocolado, nesta Serventia, o despacho em referência, que em resposta ao id aabf9ea, determina que o registro da indisponibilidade deverá ser averbado na matrícula nº 18.531, referente ao apto 203.

Em atenção ao ofício acima, cumpre-nos informar que a indisponibilidade foi averbada no ato AV-7 da matrícula nº18.531, na data de 03/08/2022, conforme cópia da certidão de ato praticado, em anexo

Atenciosamente,



Patrícia Monteiro de Souza

Substituta

À,

1ª Vara do Trabalho de Resende.

Rua Henrique Sivori, nº 22 - Bairro Campos Eliseos - CEP 27 542-110 - Resende - RJ

Tel: (24) 3355-0168 - www.cartorio2oficio.com.br

CERTIDÃO DE ATO PRATICADO

ATENÇÃO!

A presente certidão integra o documento nela identificado, substituindo o carimbo previsto no Art.º 211 da Lei Federal nº 6.015/73. Destina-se a certificar a prática do(s) ato(s) indicado(s) abaixo. A comprovação da propriedade do imóvel, bem como da existência de ônus, gravames ou prenotações é feita através de certidão específica.

Espécie do Título: Certidões e mandatos extraídos de autos de processo

Descrição: OFÍCIO PJE DE 28/06/2022

Apresentante: 1ª VARA DO TRABALHO DE RESENDE

Outorgado:

Talão: 69303

Matrícula: 18531 - Livro 2

Imóvel: AVENIDA MARCILIO DIAS, Nº 126/203, AREA 3, EDIFÍCIO OURO PRETO, APTO 203, JARDIM JALISCO, RESENDE.

CERTIFICO

QUE O DOCUMENTO ACIMA IDENTIFICADO, PRENOTADO SOB O Nº 109987, EM 30/06/2022, ENSEJOU, NESTA DATA, A EFETIVAÇÃO DO SEGUINTE ATO:

AV7 - INALIENABILIDADE

Poder Judiciário - TJERJ
Corregedoria Geral da Justiça
Selo de Fiscalização Eletrônico
EFPN 30520 BYS
Consulte a validade do selo em:
www4.trj.jus.br/Portal-Extrajudicial/consultaselo/



20.1.1.7	REGISTRO ACIMA DE R\$ 80.000,00 ATÉ R\$ 100.000,00	1 x	1.378,43	=	1.378,43
16.1.*	BUSCAS EM LIVROS OU PAPÉIS	1 x	1,04	=	1,04
16.5.*	EXPEDIÇÃO E EMISSÃO DE GUIAS E COMUNICAÇÕES	2 x	14,88	=	29,76
16.4.*	ARQUIVAMENTO/DESARQUIVAMENTO DE LIVROS PROCESSOS OU PAPÉIS	1 x	12,84	=	12,84

Emolumentos: R\$ 0,00 | Patj: R\$ 0,00 | Fundperj: R\$ 0,00 | Funperj: R\$ 0,00 | Funarpen: R\$ 0,00
Pacmv: R\$ 0,00 | Iss: R\$ 0,00 | Total: R\$ 0,00

Resende, 03 de agosto de 2022.

Renata Reis da Costa Lima
SUBSTITUTA
Mat.: 94/9875

Ana Elisa G. Ferreira Moraes
Escrivante

VÁLIDO EM TODO O TERRITÓRIO NACIONAL SEM FRENDS E/OU SASSURAS





PODER JUDICIÁRIO
JUSTIÇA DO TRABALHO
TRIBUNAL REGIONAL DO TRABALHO DA 1ª REGIÃO
ATOrd 0100183-81.2021.5.01.0521
RECLAMANTE: EUNICE MARIA DA SILVA
RECLAMADO: OLGA DOS SANTOS AMORIM

CERTIDÃO DE DEVOLUÇÃO DE MANDADO

ID do mandado: c184a88

Destinatário: LUIZ CARLOS DOS SANTOS AMORIM

Aos 23 dias de setembro de 2022, **certifico** que me dirigi à Avenida Marcílio Dias, 126/203 - Jardim Jalisco - Resende e **intimei** o destinatário na pessoa do responsável pela portaria.

Dada a negativa em fornecer seu nome, segue breve descrição física: negro, cabelo curto, cerca de 40 anos de idade e utiliza um uniforme de "RT Lúcio Prestação de Serviço".

O porteiro disse que repassou a contrafé entregue no dia 18/08 /2022 (primeira diligência) ao sr. Luiz Carlos dos Santos Amorim e que registrou a entrega em livro de protocolo.

Nas duas ocasiões, o réu não atendeu o interfone.

Diante do exposto, submeto a presente certidão à apreciação de V. Ex^a.

Resende, 24 de setembro de 2022

JOAO PAULO SETTA MORITZ

Oficial de Justiça Avaliador Federal



Assinado eletronicamente por: JOAO PAULO SETTA MORITZ - Juntado em: 24/09/2022 00:49:14 - 19f7119
Certificado por TRIBUNAL REGIONAL DO TRABALHO DA 1A. REGIAO:02578421000120
<https://pje.trt1.jus.br/pjekz/validacao/22092400491145200000161992036?instancia=1>
Número do processo: 0100183-81.2021.5.01.0521
Número do documento: 22092400491145200000161992036



PODER JUDICIÁRIO
JUSTIÇA DO TRABALHO
TRIBUNAL REGIONAL DO TRABALHO DA 1ª REGIÃO
1ª Vara do Trabalho de Resende
ATOrd 0100183-81.2021.5.01.0521
RECLAMANTE: EUNICE MARIA DA SILVA
RECLAMADO: OLGA DOS SANTOS AMORIM

DESPACHO PJe-JT

Intime-se o reclamante para, querendo, no prazo de 30 dias, apresentar meios efetivamente viáveis de prosseguimento da execução, ciente de que, no silêncio, observar-se-á o disposto no § 1º do artigo do 11-A da CLT.

In albis, sobreste-se o feito por 1 ano, na forma do artigo 40 da lei n.º 6.830/80. Se decorrido o prazo do sobrestamento sem manifestação da parte, aguarde-se, no arquivo provisório, o decurso do biênio prescricional.

RESENDE/RJ, 21 de novembro de 2022.

RODRIGO DIAS PEREIRA
Juiz do Trabalho Titular



Assinado eletronicamente por: RODRIGO DIAS PEREIRA - Juntado em: 21/11/2022 16:23:17 - 610a7b1
<https://pje.trt1.jus.br/pjekz/validacao/22112114374847500000165550971?instancia=1>
Número do processo: 0100183-81.2021.5.01.0521
Número do documento: 22112114374847500000165550971

INTIMAÇÃO

Fica V. Sa. intimado para tomar ciência do Despacho ID 610a7b1 proferido nos autos.

DESPACHO PJe-JT

Intime-se o reclamante para, querendo, no prazo de 30 dias, apresentar meios efetivamente viáveis de prosseguimento da execução, ciente de que, no silêncio, observar-se-á o disposto no § 1º do artigo do 11-A da CLT.

In albis, sobreste-se o feito por 1 ano, na forma do artigo 40 da lei n.º 6.830/80. Se decorrido o prazo do sobrestamento sem manifestação da parte, aguarde-se, no arquivo provisório, o decurso do biênio prescricional.

RESENDE/RJ, 21 de novembro de 2022.

RODRIGO DIAS PEREIRA
Juiz do Trabalho Titular



Assinado eletronicamente por: RODRIGO DIAS PEREIRA - Juntado em: 21/11/2022 16:24:17 - 0fa62ce
<https://pje.trt1.jus.br/pjekz/validacao/22112116231826700000165565103?instancia=1>
Número do processo: 0100183-81.2021.5.01.0521
Número do documento: 22112116231826700000165565103

RAQUEL NOGUEIRA ORRICO
ADVOCACIA

AO JUÍZO DA 1º VARA DO TRABALHO DE RESENDE / RJ

PROC. 0100183-81.2021.5.01.0521

EUNICE MARIA DA SILVA, nos autos da Reclamação Trabalhista movida em face de **OLGA DOS SANTOS AMORIM**; por intermédio de seu patrono que esta subscreve, vem com o devido respeito ante Vossa Excelência, manifestar-se nos seguintes termos.

1. REPRESENTAÇÃO DO ESPÓLIO PELO HERDEIRO/SUCCESSOR DA EXECUTADA. INÉRCIA E DESINTERESSE PROCESSUAL. PENHORA DO IMÓVEL PERTENCENDO AO ESPÓLIO.

O juízo, após a notícia do falecimento da executada, determinou a intimação o herdeiro/sucessor indicado para manifestar-se no processo, **concedendo o prazo de 30 dias**.

No entanto, o herdeiro/sucessor manteve-se inerte, como inclusive fez em diversas outras oportunidades, demonstrando claro desinteresse pela resolução da lide, inclusive colocou a venda o imóvel que pertencia à executada, conforme já informado aos autos.

É possível confirmar pela ata de audiência o Sr. **LUIZ CARLOS DOS SANTOS AMORIM** é o herdeiro e sucessor da executada falecida, em razão de ser seu filho, conforme destacado abaixo.

Av. Alfredo Whately, 114, sala 101, campos Elíseos, Resende-RJ; CEP: 27.513-170
Telefone: (024) 9 9971-0984
Email: raquelnogueiraorrico@hotmail.com

**RAQUEL NOGUEIRA ORRICO
ADVOGACIA**

Às 14:44, aberta a audiência, foram apregoadas as partes.

Presente a parte autora EUNICE MARIA DA SILVA, pessoalmente, acompanhado(a) de seu(a) advogado(a), Dr(a). RAQUEL DA SILVA NOGUEIRA, OAB 180735/RJ.

Presente a parte ré OLGA DOS SANTOS AMORIM, representado(a) pelo (a) representante legal Sr.(a) Luiz Carlos dos Santos Amorim, desacompanhado(a) de advogado(a).

Compareceu a ré, acompanhada de seu filho, apresentando a seguinte defesa: " que deve apenas o FGTS para a autora, uma vez que pagou as demais verbas; que o rompimento do contrato se deu por iniciativa da autora no dia

Outrossim, é importante ressaltar mais uma vez que o herdeiro/sucessor não demonstra qualquer interesse em solucionar a execução, inclusive recusa-se a receber as intimações, sendo inócua a concessão de prazos longos para a manifestação deste.

Trata-se de executada falecida e uma vez aberta a sucessão, pelo princípio da "saisine", a herança é transmitida desde logo aos herdeiros legítimos e aos testamentários, nos termos do que prescreve o artigo 1784 do Código Civil.

Dessa forma, estes respondem pelos encargos não superiores às forças da herança (artigo 1792, do mesmo código).

Pois bem, incontroversa a existência de ao menos um bem pertencente à executada falecida, conforme certidão de gravame juntada sob id 4f68fa0.

Imperioso destacar que cabem aos inventariantes/herdeiros reservarem os bens necessários à quitação das dívidas do espólio/falecido, nos termos do artigo 642, parágrafo 3º, do Código de Processo Civil.

Av. Alfredo Whately, 114, sala 101, campos Elíseos, Resende-RJ; CEP: 27.513-170

Telefone: (024) 9 9971-0984

Email: raquelnogueiraorrico@hotmail.com

**RAQUEL NOGUEIRA ORRICO
ADVOGACIA**

Com efeito o herdeiro necessário tem plena ciência do trâmite da presente ação deste o início.

**CUMPRE RESSALTAR QUE NÃO HÁ IMPEDIMENTO À
PENHORA DO IMÓVEL PERTENCENTE AO ESPÓLIO, ANTE A INÉRCIA
DOS HERDEIROS NO PROCESSAMENTO DO INVENTÁRIO, FATO ESTE
QUE NÃO PODE IMPEDIR A PENHORA DO REFERIDO BEM, TAMPOUCO
PREJUDICAR A EXECUÇÃO.**

Nesse sentido é o entendimento da jurisprudência, in verbis:

AGRAVO DE PETIÇÃO. SÓCIO DA EXECUTADA FALECIDO. PEDIDO DE PENHORA DE IMÓVEL PERTENCENTE AO ESPÓLIO. POSSIBILIDADE. É sabido que a herança responde pelo pagamento das dívidas do falecido, porém, feita a partilha, só respondem os herdeiros, cada qual em proporção da parte que na herança lhe coube. Na hipótese dos fólios, o exequente requereu a penhora de bem imóvel pertencente ao ex-sócio, ora falecido. **NÃO HÁ ÓBICE À PENHORA INTEGRAL DO IMÓVEL PERTENCENTE AO ESPÓLIO, A INÉRCIA DOS HERDEIROS NO PROCESSAMENTO DO INVENTÁRIO NÃO PODE IMPEDIR A PENHORA DO REFERIDO BEM, TAMPOUCO PREJUDICAR A EXECUÇÃO QUE SE ARRASTA POR VÁRIOS ANOS.** Agravo de Petição que se dá provimento parcial. (Processo: AP - 0000463-72.2016.5.06.0006, Redator: Paulo Alcantara, Data de julgamento: 01/09/2021, Segunda Turma, Data da assinatura: 01/09/2021) (TRT-6 - AP: 00004637220165060006, Data de Julgamento: 01/09/2021, Segunda Turma, Data de Publicação: 01/09/2021)

AGRAVO DE PETIÇÃO DO EXEQUENTE. PENHORA DE IMÓVEL. INVENTÁRIO. **HIPÓTESE EM QUE A ABERTURA DE INVENTÁRIO DE BENS DO EXECUTADO FALECIDO É PRESCINDÍVEL PARA O PROSSEGUIMENTO DE EXECUÇÃO DOS CRÉDITOS TRABALHISTAS, ESTES DE NATUREZA ALIMENTAR.** Aplicação do artigo 29 da Lei 6830/80. Agravo a que se dá provimento. (TRT-4 - AP: 01588009119935040372, Data de Julgamento: 17/11/2020, Seção Especializada em Execução)

Dessa forma, é possível confirmar que é dispensável a abertura de processo de inventário dos eventuais bens da executada, principalmente pelo claro descaso e interesse do herdeiro na abertura desta.

Av. Alfredo Whately, 114, sala 101, campos Elíseos, Resende-RJ; CEP: 27.513-170
Telefone: (024) 9 9971-0984
Email: raquelnogueiraorrico@hotmail.com

**RAQUEL NOGUEIRA ORRICO
ADVOCACIA**

Assim, requer a parte autora que seja realizada a penhora do bem imóvel descrito no id 4f68fa0, matrícula 18.531, apartamento 203, situado à Avenida Marcílio Dias, nº 126, apto 206 (Ed. Ouro Preto), de propriedade da executada Olga dos Santos Amorim, CPF: 723.711.107-87.

É o que Requer

P. Deferimento.

Resende, 24 de novembro de 2022.

**RAQUEL DA SILVA NOGUEIRA ORRICO
OAB-RJ 180.735**

**Av. Alfredo Whately, 114, sala 101, campos Elíseos, Resende-RJ; CEP: 27.513-170
Telefone: (024) 9 9971-0984
Email: raquelnogueiraorrico@hotmail.com**





PODER JUDICIÁRIO
JUSTIÇA DO TRABALHO
TRIBUNAL REGIONAL DO TRABALHO DA 1ª REGIÃO
1ª Vara do Trabalho de Resende
ATOrd 0100183-81.2021.5.01.0521
RECLAMANTE: EUNICE MARIA DA SILVA
RECLAMADO: OLGA DOS SANTOS AMORIM

DESPACHO PJe-JT

Vistos, etc.

Considerando a inércia do herdeiro , Sr. Luis Carlos dos Santos Amorim, e ante os termos do art. 1997 do Código Civil, segundo o qual a herança responde pelo pagamento das dívidas do falecido, defiro o requerimento autoral de id 6579448.

Oficie-se o Cartório do 2º Ofício de Resende, solicitando o RGI atualizado do imóvel de matrícula n. 18.531, observando-se que a parte autora é beneficiária da gratuidade de Justiça.

RESENDE/RJ, 30 de novembro de 2022.

RODRIGO DIAS PEREIRA
Juiz do Trabalho Titular



Assinado eletronicamente por: RODRIGO DIAS PEREIRA - Juntado em: 30/11/2022 16:08:25 - ff9438e
<https://pje.trt1.jus.br/pjekz/validacao/22113015455119500000166134739?instancia=1>
Número do processo: 0100183-81.2021.5.01.0521
Número do documento: 22113015455119500000166134739



PODER JUDICIÁRIO
JUSTIÇA DO TRABALHO
TRIBUNAL REGIONAL DO TRABALHO DA 1ª REGIÃO
1ª VARA DO TRABALHO DE RESENDE
ATOrd 0100183-81.2021.5.01.0521
RECLAMANTE: EUNICE MARIA DA SILVA
RECLAMADO: OLGA DOS SANTOS AMORIM

Destinatário: Cartório do 2º Ofício de Resende

Endereço: Enviado por e-mail

Ofício - PJe

Sr. Tabelião,

de ordem do M. M. Juiz do Trabalho desta Vara, venho por meio deste, solicitar a V. Sa. para que forneça, **em 30 dias, o RGI atualizado do imóvel de matrícula nº 18.531.**

A parte autora é beneficiária da Justiça Gratuita.

Prazo de 30 dias.

Favor responder para o e-mail: **vt01.res@trt1.jus.br**

Por determinação do(a) MM. Juiz(a) desta unidade, o presente Ofício foi expedido e assinado pelo usuário abaixo (art. 250, VI, NCPC).

RESENDE/RJ, 01 de dezembro de 2022.

SIMONE APARECIDA DUARTE DE CARVALHO ZANETTE
Assessor



Assinado eletronicamente por: SIMONE APARECIDA DUARTE DE CARVALHO ZANETTE - Juntado em: 01/12/2022 11:57:40 - 6a526c6
<https://pje.trt1.jus.br/pjekz/validacao/22120111573828400000166207205?instancia=1>
Número do processo: 0100183-81.2021.5.01.0521
Número do documento: 22120111573828400000166207205



PODER JUDICIÁRIO
JUSTIÇA DO TRABALHO
TRIBUNAL REGIONAL DO TRABALHO DA 1ª REGIÃO
1ª VARA DO TRABALHO DE RESENDE
ATOrd 0100183-81.2021.5.01.0521
RECLAMANTE: EUNICE MARIA DA SILVA
RECLAMADO: OLGA DOS SANTOS AMORIM

Certifico que, nesta data, encaminhei o Ofício Judicial de ID 6a526c6 por e-mail, conforme documento anexo.

RESENDE/RJ, 01 de dezembro de 2022.

SIMONE APARECIDA DUARTE DE CARVALHO ZANETTE

Assessor





Simone Aparecida Duarte C Zanette <simone.zanette@trt1.jus.br>

Encaminhamento Judicial

1 mensagem

Simone Aparecida Duarte C Zanette <simone.zanette@trt1.jus.br>
Para: cartorio2oficio@cartorio2oficio.com.br

1 de dezembro de 2022 12:04

PROCESSO Nº 0100183-81.2021.5.01.0521

Sr. Tabelião,

de ordem do M. M. Juiz do Trabalho desta Vara, venho por meio deste, encaminhar a V. Sa. o Ofício Judicial de ID 6a526c6 e solicitar resposta por e-mail em até 30 dias.

Ressalto que o autor é beneficiário da Justiça Gratuita.

--

Favor responder para o e-mail: vt01.res@trt1.jus.br

Att,

Simone Zanette
Técnico Judiciário
1ª Vara do Trabalho de Resende
Tel.: (24) 3354-7967

 **0100183-81.2021 - Ofício ID 6a526c6.pdf**
153K



PODER JUDICIÁRIO
JUSTIÇA DO TRABALHO
TRIBUNAL REGIONAL DO TRABALHO DA 1ª REGIÃO
1ª Vara do Trabalho de Resende
ATOrd 0100183-81.2021.5.01.0521
RECLAMANTE: EUNICE MARIA DA SILVA
RECLAMADO: OLGA DOS SANTOS AMORIM

DESPACHO PJe-JT

Vistos e etc.

Solicite ao Cartório do 2º Ofício de Resende a resposta ao ofício Id 6a526c6.

Por economia e celeridade processuais, por intermédio deste, fica(m) a (s) parte(s) devidamente notificada(s).

RESENDE/RJ, 03 de fevereiro de 2023.

RODRIGO DIAS PEREIRA
Juiz do Trabalho Titular



Assinado eletronicamente por: RODRIGO DIAS PEREIRA - Juntado em: 03/02/2023 16:54:15 - 2eb99c3
<https://pje.trt1.jus.br/pjekz/validacao/23020311483426300000168773429?instancia=1>
Número do processo: 0100183-81.2021.5.01.0521
Número do documento: 23020311483426300000168773429



PODER JUDICIÁRIO
JUSTIÇA DO TRABALHO
TRIBUNAL REGIONAL DO TRABALHO DA 1ª REGIÃO
1ª VARA DO TRABALHO DE RESENDE
ATOrd 0100183-81.2021.5.01.0521
RECLAMANTE: EUNICE MARIA DA SILVA
RECLAMADO: OLGA DOS SANTOS AMORIM

Certifico que, nesta data, enviei novo e-mail ao 2º Cartório de Resende, solicitando resposta ao Ofício de ID 6a526c6, conforme documento anexo.

RESENDE/RJ, 06 de fevereiro de 2023.

SIMONE APARECIDA DUARTE DE CARVALHO ZANETTE

Assessor



Solicito resposta URGENTE

1 mensagem

Simone Aparecida Duarte C Zanette <simone.zanette@trt1.jus.br>
Para: cartorio2oficio@cartorio2oficio.com.br

6 de fevereiro de 2023 às 09:46

PROCESSO Nº 0100183-51.2021.5.01.0521

Sr. Tabelião,

de ordem do M. M. Juiz do Trabalho desta Vara, venho por meio deste, solicitar novamente e com URGÊNCIA, a resposta ao Ofício de ID 6a526c6 (ANEXO), enviado por e-mail em 01/12/2022 (ANEXO) e sem resposta até o presente momento, conforme documentos anexos.

Favor responder por e-mail em até 10 dias.

--

Favor responder para o e-mail: vt01.res@trt1.jus.br

Att,

Simone Zanette
Tel: (24) 3388-3361
Técnico Judiciário
1ª Vara do Trabalho de Resende

2 anexos**0100183-81.2021 - Oficio ID 6a526c6.pdf**
153K**0100183-81.2021 - E-mail enviando Oficio ID 6a526c6.pdf**
84K



REPÚBLICA FEDERATIVA DO BRASIL
PODER JUDICIÁRIO

MALOTE DIGITAL

Tipo de documento: Administrativo

Código de rastreabilidade: 819202310143528

Nome original: Ofício C2OF 030-2023.pdf

Data: 16/02/2023 14:55:33

Remetente:

Patricia Monteiro de Souza
RESENDE 02 OF DE JUSTICA
Tribunal de Justiça do Rio de Janeiro

Prioridade: Normal.

Motivo de envio: Para anexar ao Processo ATOOrd 0100183-81.2021.5.01.0521.

Assunto: Ofício C2OF 030 2023. Atendimento ao Ofício PJe

SERVIÇO NOTARIAL E REGISTRAL DO 2º OFÍCIO DE JUSTIÇA DE RESENDE

Sonia Marilda Péres Alves - Tabeliã/Oficial

Rua Henrique Sivori, nº 22, Campos Elíseos, Resende/RJ - CEP: 27542-110

Tel: (24) 3355-0168 - email: cartório@cartorio2oficio.com.br

Resende, 13 de Fevereiro de 2023.

OFÍCIO nº: C2OF 030/2023

Processo ATOrd 0100183-81.2021.5.01.0521

Ofício PJe

MM. Juiz,

Foi recebido, por esta Serventia, o ofício em referência, que solicita RGI atualizado do imóvel de matrícula nº 18.531.

Em atenção ao ofício acima, segue, em anexo, certidão da matrícula nº 18.531, deste Serviço Registral, e, por engano, foi enviada para ser retirada no balcão, conforme certidão, em anexo.

Atenciosamente,



Renata Reis da Costa Araujo
Substituta

À,

1ª Vara do Trabalho de Resende.

Cartório do 2º OfícioServiço Notarial e Registral | Sonia Marilda P. Alves
Resende / RJ | Tabeliã / OficialRua Henrique Sivori, nº 22 - Bairro Campos Elíseos - CEP 27 542-110 - Resende - RJ
Tel: (24) 3355-0168 - www.cartorio2oficio.com.br

LIVRO - "2" REGISTRO GERAL:

MATRÍCULA

- 18.531 -

FICHA

- 01 -

MATRÍCULA:- 18.531 - DATA: 08/10/96 - IMÓVEL:- APARTAMENTO RESIDENCIAL Nº 203 do Edifício Ouro Preto, possuindo uma área privativa de 118,62m², área de uso comum de 64,19m², área global de 182,81m², fração ideal de 0.026, com direito a uma (01) vaga de garagem, localizada na Av. Marcílio Dias, s/nº no bairro Jardim Jalisco, zona urbana do 1º distrito deste Município. Edificado na Área nº 03, possuindo uma área total de 1.616,69m², medindo: 21,00m de largura na frente para a Av. Marcílio Dias; 21,69m nos fundos, confrontando com a Área 01; 75,74m do lado direito, confrontando com a Área 02 e 75,74m do lado esquerdo, confrontando com os lotes 01 e 03 ao 06.- Referência cadastral nº 24.5.05.16.50.000.-**PROPRIETÁRIO:-ROBERSON BERTAME MARTINS**, brasileiro, Engenheiro, portador da carteira de identidade nº 08.303.893-5 do IFP, de 17.09.92, inscrito no CIC sob o nº 846.755.947-00, casado sob o regime da Comunhão Parcial de Bens com MONICA MAIA ESTEVES MARTINS, brasileira, do lar, portadora da carteira de identidade nº 08.564.430-0 do IFP, de 16.08.88 e CIC nº 004.855.527-44, residentes nesta cidade.- **REGISTRO ANTERIOR:- Livro 02** matrícula 16.169, deste Cartório de Registro de Imóveis.- Dou fé. O Oficial. *Sulmaro em 08/10/96*

AVERBAÇÃO - 1-18.531 - DATA: 22/07/98 - Procedo-se a esta averbação, atendendo-se aos termos do Habite-se nº 056/98, expedido pela Prefeitura Municipal de Resende, para fazer constar que a construção relativa ao imóvel objeto desta matrícula, encontra-se concluída.-Apresentou e aqui ficou arquivada a Certidão Negativa de Débito para com o INSS de nº 579694 - série "H", de 30.04.98.- Dou fé. O Oficial. *Sulmaro em 22/07/98*

REGISTRO 2-18.531 - DATA: 27/07/98 - COMPRA E VENDA - TRANSMITENTE:- Roberson Bertame Martins e sua mulher, Monica Maia Esteves Martins, acima qualificados.-**ADQUIRENTE:- LAURO MAGALHÃES CASTRO AMORIM**, brasileiro, militar, portador da carteira de identidade nº 1-G-457540 do M.Ex., inscrito no CIC sob o nº 098.163.727-20, casado sob o regime da Comunhão de Bens com Olga dos Santos Amorim, brasileira, do lar, portadora da CI nº 1G-862979 do M.Ex., de 17.07.70, inscrita no CIC sob o nº 723.711.107-87, residentes nesta cidade.-**TÍTULO:-Escritura Pública de Compra e Venda**, lavrada no Livro 266, fls.002, aos 24/07/98, nas Notas deste Cartório.-**VALOR:- R\$-75.000,00. - CONDIÇÕES:-** Não há.- Dou fé. O Oficial. *Sulmaro em 27/07/98*

AV-3-18.531 - VINCULAÇÃO DE VAGA DE GARAGEM: Nos termos dos requerimentos de 08/07/99, 28/06/99, 28/06/99, 09/04/99, 09/07/99, 09/06/99 e 09/04/99, e certidão nº 0195/DL/SMP/98, expedida em 22/05/98 pela Prefeitura desta cidade, protocolados sob o nº 49215, em 17/06/99, fica averbado que face a mudança do projeto aprovada pela Prefeitura e pela unanimidade dos condôminos, parte da área comum do edifício foi transformada em área de garagem, ficando conseqüentemente vinculado ao imóvel objeto da presente matrícula o direito a mais uma vaga na garagem. Resende, 09 de agosto de 1999, Substituto. *Sulmaro em 09/08/99*

AV- 4 - 18.531 - RETIFICAÇÃO À MATRÍCULA: Com base no artigo 213 da Lei 6.015/73, fica retificada a matrícula para constar que conforme averbação de construção realizada no ato AV-4 da matrícula 16.169 o edifício após construído tomou o n.º126 da Av. Marcílio Dias. Resende, 21/03/2006. *Sulmaro em 21/03/2006*

CONTINUA NO VERSO

18.531

01v FICHA

AV - 5 - 18.531 - **ADITAMENTO AO ATO AV-3:** Com base no artigo 213, I, a, da Lei 6015/73, e Certidão nº195/DL/SMP/98, expedida pela PMR, que deu origem ao referido ato, averba-se que, com a vinculação da vaga de garagem, o imóvel da presente matrícula passou a ter 118,62m² de área privativa, mais 43,59m² de área comum mais 48,06m² de área de vaga de garagem, totalizando 210,27m² e a correspondente fração ideal do terreno de 0,0259. Resende, 20/12/2017.

Sonia Maílida Pires Alves

Sonia Maílida Pires Alves
Tabela Códica - Matr.: 94/113

AV - 6 - 18.531 - **CONVENÇÃO DE CONDOMÍNIO:** Consta registrada na ficha auxiliar nº951, nesta data, o instrumento particular da convenção do condomínio EDIFÍCIO OURO PRETO composto de 36 unidades residenciais, localizado na Avenida Marcilio Dias, nº126, Área nº03, do Bairro Jardim Jalisco, zona urbana do 1º Distrito desta cidade, protocolado sob o nº96.553, em 22/11/2017. Emolumentos (valores em R\$): 15,82, FETJ: 3,16, FUNDPERJ: 0,79, FUNPERJ: 0,79, FUNARPEN: 0,63, PMCMV: 0,31, ISS: 0,80, Mútua: 14,16, Acoterj: 0,28, Distribuição: 0,00, Total: 36,74. Resende, 20/12/2017. Poder Judiciário - TJERJ - Corregedoria Geral da Justiça - Selo de Fiscalização Eletrônico ECHW 86623 YHO. Consulte a validade do selo em: <https://www3.tjrj.jus.br/sitepublico>.

Sonia Maílida Pires Alves

Sonia Maílida Pires Alves
Tabela Códica - Matr.: 94/113

AV - 7 - 18.531 - **INALIENABILIDADE:** Nos termos do Ofício PJe de 28/06/2022, protocolado sob o nº109.987, em 30/06/2022, instruído pelo Ofício Pje expedido em 26/07/2022 e Despacho Pje-JT de 27/06/2022, expedidos pela 1ª Vara do Trabalho da Comarca desta cidade, assinado por determinação do Meritíssimo Juiz do Trabalho, Rodrigo Dias Pereira, extraído dos autos do processo ATOrd 0100183-81.2021.5.01.0521, averba-se a inalienabilidade do imóvel objeto da presente matrícula. Feitas consultas na Central Nacional de Indisponibilidade de Bens, de resultados negativos, na forma do Provimento nº29/2015, de 13/05/2015, do CNJ, Código HASH: d106.ca89.e03b.0c0f.d52f.48db.4bd0.84fa.c358.f320.2ac1.c9e1.1d38.74e3.95be.787d.521e.20a1.f745.6a07, em 03/08/2022. Poder Judiciário - TJERJ - Corregedoria Geral da Justiça - Selo de Fiscalização Eletrônico EEFN 30520 BYS. Consulte a validade do selo em: <https://www3.tjrj.jus.br/sitepublico>. Resende, 03/08/2022.

Renato Reis da Costa Araujo
Renato Reis da Costa Araujo
Substituto - Matr.: 94/9875

AV - 8 - 18.531 - **AVERBAÇÃO DE OFÍCIO:** Com base no §2º do artigo 523, do Código de Normas da CGJ/RJ, incluído pelo Provimento CGJ nº10/2017, publicado no D.J.E.R.J. de 01/02/2017, os emolumentos da averbação, objeto do ato AV-7, serão pagos ao final pela parte interessada, observados os valores vigentes à época do pagamento (artigo 38, §2º Lei 3.350/99). Resende, 03/08/2022.

Renato Reis da Costa Araujo
Renato Reis da Costa Araujo
Substituto - Matr.: 94/9875



Poder Judiciário - TJERJ
Corregedoria Geral da Justiça
Selo de Fiscalização Eletrônico
EEHH 89612 XJW
Consulte a validade do selo em:
www4.tjrj.jus.br/Portal-Extrajudicial/consultaselo/

Cartório do 2º Ofício
Rua Henrique Sironi, nº 22 - Bairro Campos Eliseos - CEP 27.542-110
Resende - RJ - Tel/Fax: (24) 3355-0168
www.cartorio2oficio.com.br 093492AA338258

Service Notarial e Registrat / Sonia Maílida Pires Alves
Resende / RJ / Tabela / Oficial

Certifico e dou fé que a presente cópia é reprodução autêntica da matrícula a que se refere, extraída nos termos do art. 19, § 1º, da Lei nº 6.015 de 1973, dela CONSTATANDO O(S) ÔNUS INCIDENTE(S) SOBRE O IMÓVEL conforme consignado na matrícula. Análise realizada por Rafael S. Lusoli, matrícula 94/17859.

Responsável pela busca, Elisser A. A. Dias - Matrícula 94/10863
Resende, 02/12/2022

Renata Reis da Costa Araujo
Renata Reis da Costa Araujo - Substituta
Matrícula 94/9875

Emol: 0,00/FETJ 0,00/FUNDPERJ 0,00/FUNPERJ 0,00/FUNARPEN 0,00/PMCMV 0,00/ISS 0,00
TOTAL: ISENTO





Valide aqui
a certidão.

RESENDE 02 OF DE JUSTICA Ofícios e Atos do Registro de Imóveis

Sonia Marilda Péres Alves
TABELÁ

Endereço: RUA HENRIQUE SIVORI, 22, Campos Eliseos, Resende / RJ
E-mail: cartorio2oficio@cartorio2oficio.com.br
Telefone: (24)3355-0168

CERTIDÃO

Livro: 2 / Matrícula: 18531 / Recibo: 95678 / Data da Certidão: 09/02/2023

certifico e dou fé que a presente cópia é reprodução autêntica da matrícula nº18.531, com 08 atos, a
que se refere, extraída nos termos do art. 19, § 1º, da Lei nº 6.015 de 1.973, dela CONSTANDO O(S)
ONUS INCIDENTE(S) SOBRE O IMÓVEL conforme consignado na matrícula. Resende, 09/02/2023.

Das da Certidão:

6.* CERTIDÃO DE ÔNUS REAIS / INT. TEOR / VINTENÁRIAS / DE ARQUIVO ATÉ 20 FLS., S/ CONTAR PÁG. DE ROSTO: 93,59 x 1 = 93,59

Impostos: R\$ 0,00 | Fetj: R\$ 0,00 | Fundperj: R\$ 0,00 | Funperj: R\$ 0,00 | Funarpen: R\$ 0,00 | Pmcmv: R\$ 0,00 | Iss: R\$ 0,00 | Selo: R\$ 0,00 | Total: R\$ 0,00.



Poder Judiciário - TJERJ
Corregedoria Geral da Justiça
Selo de Fiscalização Eletrônico

EEJB 84510 ZAA

Consulte a validade do selo em:

www4.tjrj.jus.br/Portal-Extrajudicial/consultaselo/

Valide a certidão clicando no link a seguir: <https://assinador-web.onr.org.br/docs/8PJWV-CPMTK-HPEUW-KZRNH>

ONR

Documento assinado digitalmente
www.registradores.onr.org.br

saec
Serviço de Atendimento



Valide aqui a certidão.

RESENDE 02 OF DE JUSTICA

Ofícios e Atos do Registro de Imóveis

Sonia Marilda Péres Alves

TABELA

Endereço: RUA HENRIQUE SIVORI, 22, Campos Eliseos, Resende / RJ

E-mail: cartorio2oficio@cartorio2oficio.com.br

Telefone: (24)3355-0168

CERTIDÃO

Livro: 2 / Matrícula: 18531 / Recibo: 95678 / Data da Certidão: 09/02/2023



JUSTIÇA DO ESTADO DO RIO DE JANEIRO
 CARTÓRIO DO 2.º OFÍCIO
 FERRAILOLO
 SERVIÇO REGISTRAL DE IMÓVEIS 1.ª CIRCUNSCRIÇÃO
 Rua Dr. Cunha Ferreira n.º 23 - Centro - Resende - RJ
 Tel.: (024) 354-0626 e Fax: (024) 354-5055

TITULAR
 ODETE CORRÊA - Mat. IPERJ n.º 06/2095
 SUBSTITUTO - Mat. IPERJ n.º 06/3144
 BADGER TEIXEIRA DA SILVEIRA FILHO

LIVRO - "2" REGISTRO GERAL:

MATRÍCULA	FICHA
- 18.531 -	- 01 -

MATRÍCULA:- 18.531 - DATA: 08/10/96 - IMÓVEL:- APARTAMENTO RESIDENCIAL Nº 203 do Edifício Ouro Preto, possuindo uma área privativa de 118,62m2, área de uso comum de 64,19m2, área global de 182,81m2, fração ideal de 0.026, com direito a uma (01) vaga de garagem, localizada na Av. Marcílio Dias, s/nº no bairro Jardim Jalisco, zona urbana do 1º distrito deste Município. Edificado na Área nº 03, possuindo uma área total de 1.616,69m2, medindo: 21,00m de largura na frente para a Av. Marcílio Dias; 21,69m nos fundos, confrontando com os lotes 01 e 03 ao 06.- Referência cadastral nº 24.5.05.16.50.000.-**PROPRIETÁRIO:-ROBERSON BERTAME MARTINS**, brasileiro, Engenheiro, portador da carteira de identidade nº 08.303.893-5 do IFP, de 17.09.92, inscrito no CIC sob o nº 846.755.947-00, casado sob o regime da Comunhão Parcial de Bens com **MONICA MAIA ESTEVES MARTINS**, brasileira, do lar, portadora da carteira de identidade nº 08.564.430-0 do IFP, de 16.08.88 e CIC nº 004.855.527-44, residentes nesta cidade - **REGISTRO ANTERIOR:-** Livro 02, matrícula 16.169, deste Cartório de Registro de Imóveis. - Dou fé. O Oficial. *Sônia Marilda Péres Alves*

AVERBAÇÃO - 1-18.531 - DATA: 22/07/98 - Procedê-se a esta averbação, atendendo-se aos termos do Habite-se nº 056/98, expedido pela Prefeitura Municipal de Resende, para fazer constar que a construção relativa ao imóvel objeto desta matrícula, encontra-se concluída. -Apresentou e aqui ficou arquivada a Certidão Negativa de Débito para com o INSS de nº 579694 - série "H", de 30.04.98. - Dou fé. O Oficial. *Sônia Marilda Péres Alves*

REGISTRO 2-18.531 - DATA: 27/07/98 - COMPRA E VENDA - TRANSMITENTE:- Roberson Bertame Martins e sua mulher, Monica Maia Esteves Martins, acima qualificados. -**ADQUIRENTE:- LAURO MAGALHÃES CASTRO AMORIM**, brasileiro, militar, portador da carteira de identidade nº 1-G-457540 do M.Ex., inscrito no CIC sob o nº 098.163.727-20, casado sob o regime da Comunhão de Bens com Olga dos Santos Amorim, brasileira, do lar, portadora da CI nº 1G-862979 do M.Ex., de 17.07.70, inscrita no CIC sob o nº 723.711.107-87, residentes nesta cidade. -**TÍTULO:-**Escritura Pública de Compra e Venda, lavrada no Livro 266, fls 002, aos 24/07/98, nas Notas deste Cartório. -**VALOR:-** RS-75.000,00. - **CONDIÇÕES:-** Não há. - Dou fé. O Oficial. *Sônia Marilda Péres Alves*

AV-3-18.531 - VINCULAÇÃO DE VAGA DE GARAGEM: Nos termos dos requerimentos de 08/07/99, 28/06/99, 28/06/99, 09/04/99, 09/07/99, 09/06/99 e 09/04/99, e certidão nº 0195/DL/SMP/98, expedida em 22/05/98 pela Prefeitura desta cidade, protocolados sob o nº 49215, em 17/06/99, fica averbado que face a mudança do projeto aprovada pela Prefeitura e pela unanimidade dos condôminos, parte da área comum do edifício foi transformada em área de garagem, ficando conseqüentemente vinculado ao imóvel objeto da presente matrícula o direito a mais uma vaga na garagem. Resende, 09 de agosto de 1999, Substituído. *Sônia Marilda Péres Alves*

AV- 4 - 18.531 - RETIFICAÇÃO À MATRÍCULA: Com base no artigo 213 da Lei 6.015/73, fica retificada a matrícula para constar que conforme averbação de construção realizada no ato AV-4 da matrícula 16.169 o edifício após construído tomou o n.º126 da Av. Marcílio Dias. Resende, 21/03/2006. *Sônia Marilda Péres Alves*

CONTINUA NO VERSO

Valide a certidão clicando no link a seguir: <https://assinador-web.onr.org.br/docs/8PJWV-CPMTK-HPEUW-KZRNH>

documento assinado digitalmente
 www.registradores.onr.org.br

saec
 Serviço de Atendimento



Valide aqui a certidão.

RESENDE 02 OF DE JUSTICA

Ofícios e Atos do Registro de Imóveis

Sonia Marilda Pêres Alves
TABELIÃ

Endereço: RUA HENRIQUE SIVORI, 22, Campos Eliseos, Resende / RJ
E-mail: cartorio2oficio@cartorio2oficio.com.br
Telefone: (24)3355-0168

CERTIDÃO

Livro: 2 / Matrícula: 18531 / Recibo: 95678 / Data da Certidão: 09/02/2023

Valide a certidão clicando no link a seguir: <https://assinador-web.onr.org.br/docs/8PJWV-CPMTK-HPEUW-KZRNH>

18.531 MATRÍCULA	01v FICHA
---------------------	--------------

AV - 5 - 18.531 - ADITAMENTO AO ATO AV-3: Com base no artigo 213, I, a, da Lei 6015/73, e Certidão nº195/DL/SMP/98, expedida pela PMR, que deu origem ao referido ato, averba-se que, com a vinculação da vaga de garagem, o imóvel da presente matrícula passou a ter 118,62m² de área privativa, mais 43,59m² de área comum mais 48,06m² de área de vaga de garagem, totalizando 210,27m² e a correspondente fração ideal do terreno de 0,0259. Resende, 20/12/2017.

Sonia Marilda Pêres Alves
Sonia Marilda Pêres Alves
Tabeliã - Matr. 113

AV - 6 - 18.531 - CONVENÇÃO DE CONDOMÍNIO: Consta registrada na ficha auxiliar nº951, nesta data, o instrumento particular da convenção do condomínio EDIFÍCIO OURO PRETO composto de 36 unidades residenciais, localizado na Avenida Marcílio Dias, nº126, Área nº03, do Bairro Jardim Jalisco, zona urbana do 1º Distrito desta cidade, protocolado sob o nº96.553, em 22/11/2017. Emolumentos (valores em R\$): 15,82, FETJ: 3,16, FUNDPERJ: 0,79, FUNPERJ: 0,79, FUNARPEN: 0,63, PMCMV: 0,31, ISS: 0,80, Mútua: 14,16, Acoterj: 0,28, Distribuição: 0,00, Total: 36,74. Resende, 20/12/2017. Poder Judiciário - TJERJ - Corregedoria Geral da Justiça - Selo de Fiscalização Eletrônico ECHW 86623 YHO. Consulte a validade do selo em: <https://www3.tjrj.jus.br/sitepublico>.

Sonia Marilda Pêres Alves
Sonia Marilda Pêres Alves
Tabeliã - Matr. 113

AV - 7 - 18.531 - INALIENABILIDADE: Nos termos do Ofício PJe de 28/06/2022, protocolado sob o nº109.987, em 30/06/2022, instruído pelo Ofício Pje expedido em 26/07/2022 e Despacho Pje-JT de 27/06/2022, expedidos pela 1ª Vara do Trabalho da Comarca desta cidade, assinado por determinação do Meritíssimo Juiz do Trabalho, Rodrigo Dias Pereira, extraído dos autos do processo ATOrd 0100183-81.2021.5.01.0521, averba-se a inalienabilidade do imóvel objeto da presente matrícula. Feitas consultas na Central Nacional de Indisponibilidade de Bens, de resultados negativos, na forma do Provimento nº29/2015, de 13/05/2015, do CNJ, Código HASH: d106.ca89.e03b.0c0f.d52f.48db.4bd0.84fa.c358.f320.2ac1.c9e1.1d38.74e3.95be.787d.521e.20a1.f745.6a07, em 03/08/2022. Poder Judiciário - TJERJ - Corregedoria Geral da Justiça - Selo de Fiscalização Eletrônico EEFN 30520-BYS. Consulte a validade do selo em: <https://www3.tjrj.jus.br/sitepublico>. Resende, 03/08/2022.

Renato Reis do Costa Araújo
Renato Reis do Costa Araújo
Substituto - Matr. 94/9875

AV - 8 - 18.531 - AVERBAÇÃO DE OFÍCIO: Com base no §2º do artigo 523, do Código de Normas da CGJ/RJ, incluído pelo Provimento CGJ nº10/2017, publicado no DJERJ de 01/02/2017, os emolumentos da averbação, objeto do ato AV-7, serão pagos ao final pela parte interessada, observados os valores vigentes à época do pagamento (artigo 38, §2º Lei 3.350/99). Resende, 03/08/2022.

Renato Reis do Costa Araújo
Renato Reis do Costa Araújo
Substituto - Matr. 94/9875

CONTINUA NA FICHA N.º

Documento assinado digitalmente
www.registradores.onr.org.br

saec
Serviço de Atendimento





PODER JUDICIÁRIO
JUSTIÇA DO TRABALHO
TRIBUNAL REGIONAL DO TRABALHO DA 1ª REGIÃO
1ª Vara do Trabalho de Resende
ATOrd 0100183-81.2021.5.01.0521
RECLAMANTE: EUNICE MARIA DA SILVA
RECLAMADO: OLGA DOS SANTOS AMORIM

DESPACHO PJe-JT

Deverá a parte exequente apresentar meios efetivamente viáveis de prosseguimento da execução, ciente de que, no silêncio, observar-se-á o disposto no § 1º do artigo do 11-A da CLT. Prazo de 30 dias.

In albis, sobreste-se o feito por 1 ano, na forma do artigo 40 da lei n.º 6.830/80.

Se decorrido o prazo do sobrestamento sem manifestação da parte, aguarde-se, no arquivo provisório, o decurso do biênio prescricional.

Por economia e celeridade processuais, por intermédio deste, fica(m) a (s) parte(s) devidamente notificada(s).

RESENDE/RJ, 28 de fevereiro de 2023.

RODRIGO DIAS PEREIRA

Juiz do Trabalho Titular



Assinado eletronicamente por: RODRIGO DIAS PEREIRA - Juntado em: 28/02/2023 14:48:39 - 8a9add3
Certificado por TRIBUNAL REGIONAL DO TRABALHO DA 1A. REGIAO:02578421000120
<https://pje.trt1.jus.br/pjekz/validacao/23022813525312500000170158780?instancia=1>
Número do processo: 0100183-81.2021.5.01.0521
Número do documento: 23022813525312500000170158780

INTIMAÇÃO

Fica V. Sa. intimado para tomar ciência do Despacho ID 8a9add3 proferido nos autos.

DESPACHO PJe-JT

Deverá a parte exequente apresentar meios efetivamente viáveis de prosseguimento da execução, ciente de que, no silêncio, observar-se-á o disposto no § 1º do artigo do 11-A da CLT. Prazo de 30 dias.

In albis, sobreste-se o feito por 1 ano, na forma do artigo 40 da lei n.º 6.830/80.

Se decorrido o prazo do sobrestamento sem manifestação da parte, aguarde-se, no arquivo provisório, o decurso do biênio prescricional.

Por economia e celeridade processuais, por intermédio deste, fica(m) a (s) parte(s) devidamente notificada(s).

RESENDE/RJ, 28 de fevereiro de 2023.

RODRIGO DIAS PEREIRA

Juiz do Trabalho Titular



Assinado eletronicamente por: RODRIGO DIAS PEREIRA - Juntado em: 28/02/2023 14:49:39 - e9785ac
Certificado por TRIBUNAL REGIONAL DO TRABALHO DA 1A. REGIAO:02578421000120
<https://pje.trt1.jus.br/pjekz/validacao/23022814483986500000170167551?instancia=1>
Número do processo: 0100183-81.2021.5.01.0521
Número do documento: 23022814483986500000170167551

RAQUEL NOGUEIRA ORRICO
ADVOCACIA

AO JUÍZO DA 1º VARA DO TRABALHO DE RESENDE / RJ

PROC. 0100183-81.2021.5.01.0521

EUNICE MARIA DA SILVA, nos autos da Reclamação Trabalhista movida em face de **OLGA DOS SANTOS AMORIM**; por intermédio de seu patrono que esta subscreve, vem com o devido respeito ante Vossa Excelência, manifestar-se nos seguintes termos.

A exequente apresentou petição sob id 6579448 requerendo a penhora do apartamento pertencente a executada, conforme destacado abaixo, **e que inclusive estava sendo oferecido à venda pelo herdeiro/sucessor, de acordo com manifestações anteriores.**

eletronicamente por: RAQUEL DA SILVA NOGUEIRA - Juntado em: 24/11/2022 11:15:36 - 6579448

RAQUEL NOGUEIRA ORRICO
ADVOCACIA

Assim, requer a parte autora que seja realizada a penhora do bem imóvel descrito no id 4f68fa0, matrícula 18.531, apartamento 203, situado à Avenida Marcílio Dias, nº 126, apto 206 (Ed. Ouro Preto), de propriedade da executada Olga dos Santos Amorim, CPF: 723.711.107-87.

É o que Requer

P. Deferimento.

Resende, 24 de novembro de 2022.

RAQUEL DA SILVA NOGUEIRA ORRICO
OAB-RJ 180.735

Av. Alfredo Whately, 114, sala 101, campos Elíseos, Resende-RJ; CEP: 27.513-170
Telefone: (024) 9 9971-0984
Email: raquelnogueiraorrico@hotmail.com

**RAQUEL NOGUEIRA ORRICO
ADVOCACIA**

Esse juízo em despacho de id ff9438e, **DEFERIU** o requerimento realizado aos autos para a penhora do imóvel, no entanto, antes do prosseguimento determinou a expedição de ofício ao cartório para a apresentação do RGI atualizado do imóvel, conforme destacado abaixo.

 **AIORd 0100185-81.2021.5.01.0521**
RECLAMANTE: EUNICE MARIA DA SILVA
RECLAMADO: OLGA DOS SANTOS AMORIM

DESPACHO PJe-JT

Vistos, etc.

Considerando a inércia do herdeiro, Sr. Luis Carlos dos Santos Amorim, e ante os termos do art. 1997 do Código Civil, segundo o qual a herança responde pelo pagamento das dívidas do falecido, defiro o requerimento autoral de id 6579448.

Oficie-se o Cartório do 2º Ofício de Resende, solicitando o RGI atualizado do imóvel de matrícula n. 18.531, observando-se que a parte autora é beneficiária da gratuidade de Justiça.

RESENDE/RJ, 30 de novembro de 2022.

RODRIGO DIAS PEREIRA
Juiz do Trabalho Titular

Dessa forma, em atenção ao despacho de id e9785ac, requer a continuidade dos atos processuais para a penhora do imóvel de matrícula 18.531, apartamento 203, situado à Avenida Marcílio Dias, nº 126, apto 206 (Ed. Ouro Preto), de propriedade da executada Olga dos Santos Amorim, CPF: 723.711.107-87, uma vez que não há conhecimento da existência de outros bens.

É o que Requer

Av. Alfredo Whately, 114, sala 101, campos Elíseos, Resende-RJ; CEP: 27.513-170
Telefone: (024) 9 9971-0984
Email: raquelnogueiraorrico@hotmail.com

**RAQUEL NOGUEIRA ORRICO
ADVOCACIA**

P. Deferimento.

Resende, 01 de março de 2022.

**RAQUEL DA SILVA NOGUEIRA ORRICO
OAB-RJ 180.735**

**Av. Alfredo Whately, 114, sala 101, campos Elíseos, Resende-RJ; CEP: 27.513-170
Telefone: (024) 9 9971-0984
Email: raquelnogueiraorrico@hotmail.com**





PODER JUDICIÁRIO
JUSTIÇA DO TRABALHO
TRIBUNAL REGIONAL DO TRABALHO DA 1ª REGIÃO
1ª Vara do Trabalho de Resende
ATOrd 0100183-81.2021.5.01.0521
RECLAMANTE: EUNICE MARIA DA SILVA
RECLAMADO: OLGA DOS SANTOS AMORIM

DESPACHO PJe-JT

Vistos, etc.

A teor do art. 1.997, caput, do CC c/c o art. 796 do CPC os herdeiros respondem pelas dívidas do falecido dentro das forças da herança.

Assim sendo, expeça-se **mandado** de penhora e avaliação de **50% do imóvel** de matrícula n. 18.531, apartamento 203, situado à Avenida Marcílio Dias, nº 126, apto 206 (Ed. Ouro Preto), de propriedade da executada Olga dos Santos Amorim, CPF: 723.711.107-87.

Após, expeça-se mandado de intimação ao herdeiro, Sr. LUIZ CARLOS DOS SANTOS AMORIM, para ciência da penhora, bem como para regularização da representação do espólio, no prazo de 10 dias.

Por economia e celeridade processuais, por intermédio deste, fica(m) a(s) parte(s) devidamente notificada(s).

RESENDE/RJ, 06 de março de 2023.

RODRIGO DIAS PEREIRA



Assinado eletronicamente por: RODRIGO DIAS PEREIRA - Juntado em: 06/03/2023 14:20:21 - 39a4e58
Certificado por TRIBUNAL REGIONAL DO TRABALHO DA 1A. REGIAO:02578421000120
<https://pje.trt1.jus.br/pjekz/validacao/23030613250755100000170603256?instancia=1>
Número do processo: 0100183-81.2021.5.01.0521
Número do documento: 23030613250755100000170603256



PODER JUDICIÁRIO
JUSTIÇA DO TRABALHO
TRIBUNAL REGIONAL DO TRABALHO DA 1ª REGIÃO
1ª VARA DO TRABALHO DE RESENDE
ATOrd 0100183-81.2021.5.01.0521
RECLAMANTE: EUNICE MARIA DA SILVA
RECLAMADO: OLGA DOS SANTOS AMORIM

MANDADO DE PENHORA E AVALIAÇÃO - PJe

DESTINATÁRIO/LOCAL DA DILIGÊNCIA: OLGA DOS SANTOS AMORIM - CPF: 723.711.107-87
AVENIDA MARCILIO DIAS , 126, Apartamento 203 (Edifício Ouro Preto), JARDIM JALISCO, RESENDE/RJ - CEP: 27510-080

O/A MM. Juiz(a) RODRIGO DIAS PEREIRA da 1ª Vara do Trabalho de Resende, no uso de suas atribuições legais, MANDA ao Sr. Oficial de Justiça a quem este for distribuído que, em seu cumprimento, *o qual pode se dar de forma eletrônica (art 4º, a, Ato Conjunto 13/2020)*, dirija-se ao endereço acima indicado e, sendo aí, **PROCEDA a PENHORA e AVALIAÇÃO de 50% do imóvel de matrícula n. 18.531, apartamento 203**, situado à Avenida Marcílio Dias, nº 126, apto 203 (Ed. Ouro Preto), de propriedade da executada Olga dos Santos Amorim, CPF: 723.711.107-87 ou de tantos bens do executado **OLGA DOS SANTOS AMORIM** quanto bastem à garantia da execução (**valor total de R\$ 109.938,27, atualizado até 06/04/2022**).

Havendo necessidade, ou se forem opostos obstáculos ao cumprimento do presente mandado, fica o Oficial de Justiça autorizado a solicitar auxílio da força policial e a dar cumprimento à presente ordem excepcionalmente aos domingos, feriados e após as 20 horas.

Cumpra-se na forma e sob as penas da lei.

Em caso de dúvida, acesse a página:

<http://www.trt1.jus.br/processo-judicial-eletronico>

Por determinação do(a) MM. Juiz(a) desta unidade, o presente mandado foi expedido e assinado pelo usuário abaixo (art. 250, VI, CPC)

RESENDE/RJ, 08 de março de 2023.

SIMONE APARECIDA DUARTE DE CARVALHO ZANETTE

Assessor



Assinado eletronicamente por: SIMONE APARECIDA DUARTE DE CARVALHO ZANETTE - Juntado em: 08/03/2023 11:25:41 - cf61c4f
<https://pje.trt1.jus.br/pjekz/validacao/23030811253434100000170776769?instancia=1>
Número do processo: 0100183-81.2021.5.01.0521
Número do documento: 23030811253434100000170776769



PODER JUDICIÁRIO
JUSTIÇA DO TRABALHO
TRIBUNAL REGIONAL DO TRABALHO DA 1ª REGIÃO
ATOrd 0100183-81.2021.5.01.0521
RECLAMANTE: EUNICE MARIA DA SILVA
RECLAMADO: OLGA DOS SANTOS AMORIM

CERTIDÃO DE DEVOLUÇÃO DE MANDADO

ID do mandado: cf61c4f

Destinatário: OLGA DOS SANTOS AMORIM

Aos 16 dias de março de 2023, certifico que **efetivei** a constrição determinada.

O respectivo auto segue anexo.

Não houve a nomeação de fiel depositário.

Diante do exposto, submeto a presente certidão à apreciação de V. Ex^a.

Resende, 21 de março de 2023

JOAO PAULO SETTA MORITZ

Oficial de Justiça Avaliador Federal



Assinado eletronicamente por: JOAO PAULO SETTA MORITZ - Juntado em: 21/03/2023 18:03:54 - e20b6af
Certificado por TRIBUNAL REGIONAL DO TRABALHO DA 1A. REGIAO:02578421000120
<https://pje.trt1.jus.br/pjekz/validacao/23032118022147100000171773537?instancia=1>
Número do processo: 0100183-81.2021.5.01.0521
Número do documento: 23032118022147100000171773537



1ª Vara do Trabalho de Resende

Processo: 0100183-81.2021.5.01.0521

Exequente: EUNICE MARIA DA SILVA

Executado: OLGA DOS SANTOS AMORIM

AUTO DE PENHORA E AVALIAÇÃO

MATRICULA:- 18.531 - DATA: 08/10/96 - IMÓVEL:- APARTAMENTO RESIDENCIAL Nº 203 do Edifício Ouro Preto, possuindo uma área privativa de 118,62m², área de uso comum de 64,19m², área global de 182,81m², fração ideal de 0.026, com direito a uma (01) vaga de garagem, localizada na Av. Marcílio Dias, s/nº no bairro Jardim Jalisco, zona urbana do 1º distrito deste Município. Edificado na Área nº 03, possuindo uma área total de 1.616,69m², medindo: 21,00m de largura na frente para a Av. Marcílio Dias; 21,69m nos fundos, confrontando com a Área 01; 75,74m do lado direito, confrontando com a Área 02 e 75,74m do lado esquerdo, confrontando com os lotes 01 e 03 ao 06.- Referência cadastral nº 24.5.05.16.50.000.-**PROPRIETÁRIO:-ROBERSON BERTAME MARTINS**, brasileiro, Engenheiro, portador da carteira de identidade nº 08.303.893-5 do IFP, de 17.09.92, inscrito no CIC sob o nº 846.755.947-00, casado sob o regime da Comunhão Parcial de Bens com MONICA MAIA ESTEVES MARTINS, brasileira, do lar, portadora da carteira de identidade nº 08.564.430-0 do IFP, de 16.08.88 e CIC nº 004.855.527-44, residentes nesta cidade.- **REGISTRO ANTERIOR:- Livro-02** matrícula 16.169, deste Cartório de Registro de Imóveis.- Dou fé. O Oficial. *Sobrinha em 08/08/2017*

AV - 5 - 18.531 - ADITAMENTO AO ATO AV-3: Com base no artigo 213, I, a, da Lei 6015/73, e Certidão nº195/DL/SMP/98, expedida pela PMR, que deu origem ao referido ato, averba-se que, com a vinculação da vaga de garagem, o imóvel da presente matrícula passou a ter 118,62m² de área privativa, mais 43,59m² de área comum mais 48,06m² de área de vaga de garagem, totalizando 210,27m² e a correspondente fração ideal do terreno de 0,0259. Resende, 20/12/2017.
Sonira Maria da Silva Alves
Sonira Maria da Silva Alves
Tribunal Local - Matr.: 97/113

Descrição do imóvel: matrícula nº 18.531; área privativa de 118,62 m²; duas vagas de garagem; regular estado de conservação; demais especificações, vide certidão de ônus reais.

Endereço: Avenida Marcílio Dias, 126/203 – Jardim Jalisco – Resende – RJ

Ocupação: O sr. Luiz Carlos dos Santos Amorim (filho da *de cujus*) reside no local.

Dívida: Há registro de ação movida contra a ré e seu filho em razão de suposto inadimplemento das cotas condominiais (processo 0804719-80.2022.8.19.0045).



Observações:

- a) O coproprietário Lauro Magalhães Castro Amorim, CPF 098.163.727-20, era marido da sra. Olga Amorim e também já faleceu;
- b) Segundo a certidão de óbito e pesquisas nos sistemas conveniados, o casal teve dois filhos: o sr. Luiz Carlos dos Santos Amorim e a sra. Vera Lúcia Amorim Poggi da Rocha (falecida);
- c) A sra. Vera Lúcia Amorim da Rocha aparentemente deixou duas filhas: Fernanda Amorim Poggi da Rocha (CPF 121.095.797-30) e Isabela Poggi da Rocha de Souza Lobo (CPF 074.127.717-44).

Valor de avaliação, na forma do laudo abaixo: R\$ 523.700,00
(quinhentos e vinte e três mil e setecentos reais).

Resende, 16 de março de 2023.

João Paulo Setta Moritz
Oficial de Justiça Avaliador Federal

Fachada do prédio

Fonte: Google





LAUDO DE AVALIAÇÃO

A presente avaliação se refere ao imóvel como um todo, na forma do art. 843 do CPC.

Critério: valor de mercado

Anúncio A: <https://dezireimoveis.com.br/imovel/apartamento-a-venda-3-quartos-jardim-jalisco-resende-rj-119m2-id-78>

Área: 119 m²

Valor: R\$ 635.000,00

Valor do metro quadrado: R\$ 5.336,13

Obs: O paradigma se situa no mesmo edifício do apartamento ora penhorado.

Anúncio B: <https://www.zapimoveis.com.br/imovel/venda-apartamento-3-quartos-com-academia-jardim-jalisco-resende-rj-115m2-id-1038439229/>

Área: 115 m²

Valor: R\$ 570.000,00

Valor do metro quadrado: R\$ 4.956,52

Obs: O paradigma se situa no mesmo edifício do apartamento ora penhorado.

Deduções:

a) Regateio: dedução de percentual de 10% sobre o valor praticado no mercado, tendo em vista que normalmente essa é a margem aplicada em negociações imobiliárias;

b) Comissão: dedução de percentual de 5% sobre o valor apurado após a negociação, tendo em vista que os anúncios já contemplam a comissão do corretor; em hastas públicas, ao revés, a comissão é apurada à parte, após a arrematação;



CÁLCULO DO METRO QUADRADO

Anúncio A	R\$ 5.336,13
Anúncio B	R\$ 4.956,52
Média (arredondamento)	R\$ 5.146,32

CÁLCULO DO VALOR DO IMÓVEL

Valor do metro quadrado	R\$ 5.146,32
Área privativa	119 m ²
Subtotal	R\$ 612.412,08
-10% de regateio	R\$ 61.241,20
Subtotal	R\$ 551.170,88
-5% dedução corretagem	R\$ 27.558,54
Valor de avaliação	R\$ 523.700,00

Obs: Aplicação de arredondamento.

Resende, 16 de março de 2023.

João Paulo Setta Moritz
Oficial de Justiça Avaliador Federal





PODER JUDICIÁRIO
JUSTIÇA DO TRABALHO
TRIBUNAL REGIONAL DO TRABALHO DA 1ª REGIÃO
1ª VARA DO TRABALHO DE RESENDE
ATOrd 0100183-81.2021.5.01.0521
RECLAMANTE: EUNICE MARIA DA SILVA
RECLAMADO: OLGA DOS SANTOS AMORIM

MANDADO DE NOTIFICAÇÃO

DESTINATÁRIO/LOCAL DA DILIGÊNCIA: LUIZ CARLOS DOS SANTOS AMORIM
AV MARCILIO DIAS, 126, APTO 203, JARDIM JALISCO, RESENDE/RJ - CEP: 27510-080

O/A MM. Juiz(a) RODRIGO DIAS PEREIRA da 1ª Vara do Trabalho de Resende, no uso de suas atribuições legais, MANDA ao Sr. Oficial de Justiça a quem este for distribuído que, em seu cumprimento, dirija-se ao endereço acima indicado e, sendo aí, **NOTIFIQUE LUIZ CARLOS DOS SANTOS AMORIM para ciência da penhora e avaliação de 50% do imóvel de matrícula n. 18.531**, apartamento 203, situado à Avenida Marcílio Dias, nº 126, apto 206 (Ed. Ouro Preto), de propriedade da executada Olga dos Santos Amorim, CPF: 723.711.107-87, bem como para regularização da representação do espólio, **no prazo de 10 dias.**

Havendo necessidade, ou se forem opostos obstáculos ao cumprimento do presente mandado, fica o Oficial de Justiça autorizado a solicitar auxílio da força policial e a dar cumprimento à presente ordem excepcionalmente aos domingos, feriados e após as 20 horas.

Cumpra-se na forma e sob as penas da lei.

Em caso de dúvida, acesse a página:

<http://www.trt1.jus.br/processo-judicial-eletronico>

Por determinação do(a) MM. Juiz(a) desta unidade, o presente mandado foi expedido e assinado pelo usuário abaixo (art. 250, VI, CPC).

RESENDE/RJ, 26 de abril de 2023.

SIMONE APARECIDA DUARTE DE CARVALHO ZANETTE

Servidor



Assinado eletronicamente por: SIMONE APARECIDA DUARTE DE CARVALHO ZANETTE - Juntado em: 26/04/2023 12:44:39 - 0cb1b28
<https://pje.trt1.jus.br/pjekz/validacao/23042612443768100000174094356?instancia=1>
Número do processo: 0100183-81.2021.5.01.0521
Número do documento: 23042612443768100000174094356



PODER JUDICIÁRIO
JUSTIÇA DO TRABALHO
TRIBUNAL REGIONAL DO TRABALHO DA 1ª REGIÃO
ATOrd 0100183-81.2021.5.01.0521
RECLAMANTE: EUNICE MARIA DA SILVA
RECLAMADO: OLGA DOS SANTOS AMORIM

CERTIDÃO DE DEVOLUÇÃO DE MANDADO

ID do mandado: 0cb1b28

Destinatário: LUIZ CARLOS DOS SANTOS AMORIM

Aos 18 dias de maio de 2023, **certifico** que me dirigi à Avenida Marcílio Dias, 126/203- Jardim Jalisco - Resende e **intimei** o sr. Luiz Carlos dos Santos Amorim.

Contrafé entregue.

Diante do exposto, submeto a presente certidão à apreciação de V. Ex^a.

Resende, 18 de maio de 2023

JOAO PAULO SETTA MORITZ

Oficial de Justiça Avaliador Federal



Assinado eletronicamente por: JOAO PAULO SETTA MORITZ - Juntado em: 18/05/2023 20:52:39 - 7b36f2a
Certificado por TRIBUNAL REGIONAL DO TRABALHO DA 1A REGIAO:02578421000120
<https://pje.trt1.jus.br/pjekz/validacao/23051820523834500000175714709?instancia=1>
Número do processo: 0100183-81.2021.5.01.0521
Número do documento: 23051820523834500000175714709



PODER JUDICIÁRIO
JUSTIÇA DO TRABALHO
TRIBUNAL REGIONAL DO TRABALHO DA 1ª REGIÃO
1ª Vara do Trabalho de Resende
ATOrd 0100183-81.2021.5.01.0521
RECLAMANTE: EUNICE MARIA DA SILVA
RECLAMADO: OLGA DOS SANTOS AMORIM

DESPACHO PJe-JT

Declaro subsistente a penhora certificada, conforme consta de id aad17f8 , e nomeio o herdeiro, **Sr. LUIZ CARLOS DOS SANTOS AMORIM fiel depositária do imóvel.**

Dê-se-lhe ciência do encargo, por **mandado** (AV MARCILIO DIAS, 126, APTO 203, JARDIM JALISCO, RESENDE/RJ - CEP: 27510-080).

Assim que cumprida a diligência, requirite-se ao cartório do 2º Ofício de Resende (endereço constante de id 57d4431) a averbação da penhora, informando o valor da dívida e o nome do depositário.

Destaque-se que o reclamante é beneficiário da assistência judicial gratuita.

RESENDE/RJ, 14 de junho de 2023.

RODRIGO DIAS PEREIRA
Juiz do Trabalho Titular



Assinado eletronicamente por: RODRIGO DIAS PEREIRA - Juntado em: 14/06/2023 19:05:55 - ad5755e
Certificado por TRIBUNAL REGIONAL DO TRABALHO DA 1A REGIAO:02578421000120
<https://pje.trt1.jus.br/pjekz/validacao/23061415452376500000177596603?instancia=1>
Número do processo: 0100183-81.2021.5.01.0521
Número do documento: 23061415452376500000177596603



PODER JUDICIÁRIO
 JUSTIÇA DO TRABALHO
 TRIBUNAL REGIONAL DO TRABALHO DA 1ª REGIÃO
 1ª VARA DO TRABALHO DE RESENDE
ATOrd 0100183-81.2021.5.01.0521
 RECLAMANTE: EUNICE MARIA DA SILVA
 RECLAMADO: OLGA DOS SANTOS AMORIM

MANDADO DE NOTIFICAÇÃO

DESTINATÁRIO/LOCAL DA DILIGÊNCIA: LUIZ CARLOS DOS SANTOS AMORIM
 AV MARCÍLIO DIAS, 126, APTO 203, JARDIM JALISCO, RESENDE/RJ - CEP: 27510-080

O/A MM. Juiz(a) RODRIGO DIAS PEREIRA da 1ª Vara do Trabalho de Resende, no uso de suas atribuições legais, MANDA ao Sr. Oficial de Justiça a quem este for distribuído que, em seu cumprimento, dirija-se ao endereço acima indicado e, sendo aí, **NOTIFIQUE LUIZ CARLOS DOS SANTOS AMORIM** para tomar ciência da nomeação como fiel depositário de imóvel, conforme despacho de Id nº ad5755e.

Havendo necessidade, ou se forem opostos obstáculos ao cumprimento do presente mandado, fica o Oficial de Justiça autorizado a solicitar auxílio da força policial e a dar cumprimento à presente ordem excepcionalmente aos domingos, feriados e após as 20 horas.

Cumpra-se na forma e sob as penas da lei.

Em caso de dúvida, acesse a página:

<http://www.trt1.jus.br/processo-judicial-eletronico>

Por determinação do(a) MM. Juiz(a) desta unidade, o presente mandado foi expedido e assinado pelo usuário abaixo (art. 250, VI, CPC).

RESENDE/RJ, 23 de junho de 2023.

FABIANA CELIA RIBEIRO CARDOSO

Assessor



Assinado eletronicamente por: FABIANA CELIA RIBEIRO CARDOSO - Juntado em: 23/06/2023 15:40:36 - 5dd0c0d
<https://pje.trt1.jus.br/pjekz/validacao/23062315403348900000178313347?instancia=1>
 Número do processo: 0100183-81.2021.5.01.0521
 Número do documento: 23062315403348900000178313347



PODER JUDICIÁRIO
JUSTIÇA DO TRABALHO
TRIBUNAL REGIONAL DO TRABALHO DA 1ª REGIÃO
ATOrd 0100183-81.2021.5.01.0521
RECLAMANTE: EUNICE MARIA DA SILVA
RECLAMADO: OLGA DOS SANTOS AMORIM

CERTIDÃO DE DEVOLUÇÃO DE MANDADO

ID do mandado: 5dd0c0d

Destinatário: LUIZ CARLOS DOS SANTOS AMORIM

Aos 24 dias de julho de 2023, **certifico** que me dirigi à Avenida Marcílio Dias, 126/203 - Jardim Jalisco - Resende, mas **não localizei** o destinatário.

Segundo informações da portaria, o sr. Luiz Carlos dos Santos Amorim está internado há dois meses e o apartamento desocupado desde então.

Diante do exposto, submeto a presente certidão à apreciação de V. Ex^a.

Resende, 24 de julho de 2023

JOAO PAULO SETTA MORITZ

Oficial de Justiça Avaliador Federal



Assinado eletronicamente por: JOAO PAULO SETTA MORITZ - Juntado em: 24/07/2023 16:06:00 - a232a19
Certificado por TRIBUNAL REGIONAL DO TRABALHO DA 1A REGIAO:02578421000120
<https://pje.trt1.jus.br/pjekz/validacao/23072416055866900000180522422?instancia=1>
Número do processo: 0100183-81.2021.5.01.0521
Número do documento: 23072416055866900000180522422

AO JUÍZO DA 1ª VARA DO TRABALHO DE RESENDE / RJ

PROC. 0100183-81.2021.5.01.0521

EUNICE MARIA DA SILVA, nos autos da Reclamação Trabalhista movida em face de **OLGA DOS SANTOS AMORIM**; por intermédio de seu patrono que esta subscreve, vem com o devido respeito ante Vossa Excelência, manifestar-se nos seguintes termos.

Inobstante a certidão juntada aos autos na data de 24/07/2023, com retorno negativo do representante do espólio, **o representante já foi cientificado sobre a penhora do imóvel na data de 18/05/2023**, conforme destacado abaixo.

<p style="text-align: center;">CERTIDÃO DE DEVOLOÇÃO DE MANDADO</p> <p>ID do mandado: 0cb1b28</p> <p>Destinatário: LUIZ CARLOS DOS SANTOS AMORIM</p> <p>Aos 18 dias de maio de 2023, certifico que me dirigi à Avenida Marcílio Dias, 126/203- Jardim Jalisco - Resende e intimei o sr. Luiz Carlos dos Santos Amorim.</p> <p>Contrafé entregue.</p> <p>Diante do exposto, submeto a presente certidão à apreciação de V. Ex^a.</p>
--

Além disso, o representante se manteve inerte, ainda que intimado ou cientificado dos atos processuais.

É o que Requer

P. Deferimento.

Resende, 26 de julho de 2023.

RAQUEL DA SILVA NOGUEIRA ORRICO

OAB-RJ 180.735

Av. Alfredo Whately, 114, sala 101, campos Elíseos, Resende-RJ; CEP: 27.513-170
Telefone: (024) 9 9971-0984
Email: raquelnogueiraorrico@hotmail.com





PODER JUDICIÁRIO
JUSTIÇA DO TRABALHO
TRIBUNAL REGIONAL DO TRABALHO DA 1ª REGIÃO
1ª Vara do Trabalho de Resende
ATOrd 0100183-81.2021.5.01.0521
RECLAMANTE: EUNICE MARIA DA SILVA
RECLAMADO: OLGA DOS SANTOS AMORIM

DESPACHO PJe-JT

Vistos, etc.

Considerando que o herdeiro, Sr. LUIZ CARLOS DOS SANTOS AMORIM foi pessoalmente intimado para ciência da penhora realizada no imóvel de matrícula n. 18.531, conforme consta de id 7b36f2a, determino a expedição de EDITAL, bem como E-CARTA, para dar-lhe ciência de sua nomeação como fiel depositário do bem. Prazo de 10 dias.

Após, prossiga-se conforme determinado no despacho de id ad5755e, no que remanescer.

RESENDE/RJ, 22 de agosto de 2023.

RODRIGO DIAS PEREIRA
Juiz do Trabalho Titular



Assinado eletronicamente por: RODRIGO DIAS PEREIRA - Juntado em: 22/08/2023 18:49:39 - d5f5722
Certificado por TRIBUNAL REGIONAL DO TRABALHO DA 1A REGIAO:02578421000120
<https://pje.trt1.jus.br/pjekz/validacao/23082214124063200000182684863?instancia=1>
Número do processo: 0100183-81.2021.5.01.0521
Número do documento: 23082214124063200000182684863



PODER JUDICIÁRIO
JUSTIÇA DO TRABALHO
TRIBUNAL REGIONAL DO TRABALHO DA 1ª REGIÃO
1ª VARA DO TRABALHO DE RESENDE
ATOrd 0100183-81.2021.5.01.0521
RECLAMANTE: EUNICE MARIA DA SILVA
RECLAMADO: OLGA DOS SANTOS AMORIM

O/A MM. Juiz(a) RODRIGO DIAS PEREIRA da 1ª Vara do Trabalho de Resende, faz saber a todos quantos o presente **EDITAL DE NOTIFICAÇÃO** virem ou dele tiverem conhecimento que, por este, fica(m) notificado(s) LUIZ CARLOS DOS SANTOS AMORIM, que se encontra(m) em local incerto e não sabido para ciência de sua nomeação como fiel depositário do bem. Prazo de 10 dias.

Em caso de dúvida, acesse a página:

<http://www.trt1.jus.br/processo-judicial-eletronico>

E para que chegue ao conhecimento dos interessados, foi passado o presente edital, ora publicado no Diário Eletrônico da Justiça do Trabalho.

RESENDE/RJ, 24 de agosto de 2023.

FABIANA CELIA RIBEIRO CARDOSO

Assessor



Assinado eletronicamente por: FABIANA CELIA RIBEIRO CARDOSO - Juntado em: 24/08/2023 11:17:11 - d5c75aa
Certificado por TRIBUNAL REGIONAL DO TRABALHO DA 1A REGIAO:02578421000120
<https://pje.trt1.jus.br/pjekz/validacao/23082411164401000000182873605?instancia=1>
Número do processo: 0100183-81.2021.5.01.0521
Número do documento: 23082411164401000000182873605



PODER JUDICIÁRIO
JUSTIÇA DO TRABALHO
TRIBUNAL REGIONAL DO TRABALHO DA 1ª REGIÃO
1ª VARA DO TRABALHO DE RESENDE
ATOrd 0100183-81.2021.5.01.0521
RECLAMANTE: EUNICE MARIA DA SILVA
RECLAMADO: OLGA DOS SANTOS AMORIM

DESTINATÁRIO(S): LUIZ CARLOS DOS SANTOS AMORIM
AV MARCILIO DIAS, 126, APTO 203, JARDIM JALISCO, RESENDE/RJ - CEP: 27510-080

NOTIFICAÇÃO PJe

Fica(m) o(s) destinatário(s) acima indicado(s) notificado(s) para tomar ciência que foi nomeado como fiel depositário do bem. Prazo de 10 dias.

Em caso de dúvida, acesse a página:

<http://www.trt1.jus.br/processo-judicial-eletronico>

NAO APAGAR NENHUM CARACTERE DESTA LINHA. ESTE DOCUMENTO SERA ENVIADO VIA ECARTA.

RESENDE/RJ, 24 de agosto de 2023.

FABIANA CELIA RIBEIRO CARDOSO
Assessor



Assinado eletronicamente por: FABIANA CELIA RIBEIRO CARDOSO - Juntado em: 24/08/2023 11:17:11 - 045b06f
Certificado por TRIBUNAL REGIONAL DO TRABALHO DA 1A REGIAO:02578421000120
<https://pje.trt1.jus.br/pjekz/validacao/23082411164418700000182873606?instancia=1>
Número do processo: 0100183-81.2021.5.01.0521
Número do documento: 23082411164418700000182873606



PODER JUDICIÁRIO
 JUSTIÇA DO TRABALHO
 TRIBUNAL REGIONAL DO TRABALHO DA 1ª REGIÃO
 1ª VARA DO TRABALHO DE RESENDE
ATOrd 0100183-81.2021.5.01.0521
 RECLAMANTE: EUNICE MARIA DA SILVA
 RECLAMADO: OLGA DOS SANTOS AMORIM

Certifico que, em consulta ao sistema E-Carta, o objeto BH992889939BR retornou o seguinte relatório:

TRIBUNAL REGIONAL DO TRABALHO DA 1ª REGIÃO
eCarta

BH992889939BR

Processo: 0100183-81.2021.5.01.0521

Destinatário: LUIZ CARLOS DOS SANTOS AMORIM

Órgão Julgador: 1ª Vara do Trabalho de Resende

O horário apresentado no histórico do objeto não indica quando a situação ocorreu, mas sim quando os dados foram recebidos pelo sistema, exceto no caso do SEDEX 10 e do SEDEX Hoje, em que ele representa o horário real da entrega.

Data do evento	Descrição	Cidade/UF
30/08/2023 14:05	Objeto entregue ao destinatário	RESENDE / RJ
30/08/2023 10:42	Objeto saiu para entrega ao destinatário	RESENDE / RJ
28/08/2023 11:33	Objeto postado	SAO PAULO / SP

RESENDE/RJ, 11 de outubro de 2023.

JOAREZ CARLOS MESSIAS JUNIOR
 Diretor de Secretaria



Assinado eletronicamente por: JOAREZ CARLOS MESSIAS JUNIOR - Juntado em: 11/10/2023 11:15:51 - 679efba
<https://pje.trt1.jus.br/pejcz/validacao/2310111155134100000186490238?instancia=1>
 Número do processo: 0100183-81.2021.5.01.0521
 Número do documento: 2310111155134100000186490238



PODER JUDICIÁRIO
JUSTIÇA DO TRABALHO
TRIBUNAL REGIONAL DO TRABALHO DA 1ª REGIÃO
1ª VARA DO TRABALHO DE RESENDE
ATOrd 0100183-81.2021.5.01.0521
RECLAMANTE: EUNICE MARIA DA SILVA
RECLAMADO: OLGA DOS SANTOS AMORIM

CERTIDÃO

Certifico que nesta data procedi a atualização do valor devido nos autos, juntando planilha de cálculos, cujo resumo transcrevo a seguir:

- LÍQUIDO DEVIDO AO RECLAMANTE em 11.10.2023..... R\$99.612,14
- CONTRIBUIÇÃO SOCIAL SOBRE SALÁRIOS DEVIDOS..... R\$18.665,04
- HONORÁRIOS LÍQUIDOS PARA RAQUEL DA SILVA NOGUEIRA R\$8.402,55
- IRPF SOBRE HONORÁRIOS..... R\$1.966,54
- CUSTAS JUDICIAIS DEVIDAS PELO RECLAMADO..... R\$300,00
- Total Geral pela Reclamada..... R\$128.946,27
- *Bacen realizado nos autos..... (R\$ 338,93)*
- **Total acertado devido pela RDA em 11.10.203.....R\$128.607,34**



CAIXA ECONÔMICA FEDERAL
Instituição Financeira

Conta Judicial	Qtde. Depósitos	Origem	Saldo Total
0189.042.01523148-2	1	BACENJUD/SERPRO	R\$ 338,93

Saldo Total na Instituição Financeira:

R\$ 338,93

Saldo Total

RESENDE/RJ, 11 de outubro de 2023.

GUILHERME FRANCISCO DA SILVA
Assessor



Assinado eletronicamente por: GUILHERME FRANCISCO DA SILVA - Juntado em: 11/10/2023 14:20:27 - 00a0716
<https://pje.trt1.jus.br/pjekz/validacao/23101114072326900000186514430?instancia=1>
Número do processo: 0100183-81.2021.5.01.0521
Número do documento: 23101114072326900000186514430

PLANILHA DE CÁLCULO

Reclamante **EUNICE MARIA DA SILVA**

Reclamado: **OLGA DOS SANTOS AMORIM**

Período do Cálculo: **01/03/2017 a 31/01/2021**

Data Ajuizamento: **16/04/2021**

Data Liquidação: **11/10/2023**

Resumo do Cálculo

Descrição do Bruto Devido ao Reclamante	Valor Corrigido	Juros	Total
AVISO PRÉVIO	2.248,42	584,32	2.832,74
MULTA DO ARTIGO 467 DA CLT SOBRE AVISO PRÉVIO	1.124,21	292,16	1.416,37
HORAS EXTRAS 50%	23.120,13	5.497,09	28.617,22
AVISO PRÉVIO SOBRE HORAS EXTRAS 50%	797,14	207,16	1.004,30
FÉRIAS + 1/3 SOBRE HORAS EXTRAS 50%	2.976,03	736,40	3.712,43
REPOUSO SEMANAL REMUNERADO E FERIADO SOBRE HORAS EXTRAS 50%	5.074,76	1.206,42	6.281,18
13º SALÁRIO SOBRE HORAS EXTRAS 50%	2.048,10	487,80	2.535,90
INTERVALO INTRAJORNADA	9.741,16	2.319,67	12.060,83
AVISO PRÉVIO SOBRE INTERVALO INTRAJORNADA	296,38	77,02	373,40
FÉRIAS + 1/3 SOBRE INTERVALO INTRAJORNADA	1.257,88	310,45	1.568,33
REPOUSO SEMANAL REMUNERADO E FERIADO SOBRE INTERVALO INTRAJORNADA	2.127,19	506,57	2.633,76
13º SALÁRIO SOBRE INTERVALO INTRAJORNADA	821,19	195,34	1.016,53
DIFERENÇA SALARIAL	1.220,86	282,07	1.502,93
FÉRIAS + 1/3	4.612,16	1.198,60	5.810,76
MULTA DO ARTIGO 467 DA CLT SOBRE FÉRIAS + 1/3	2.306,08	599,30	2.905,38
13º SALÁRIO	1.159,78	274,49	1.434,27
MULTA DO ARTIGO 467 DA CLT SOBRE 13º SALÁRIO	144,12	37,45	181,57
MULTA DO ARTIGO 477 DA CLT	1.729,56	449,48	2.179,04
SEGURO DESEMPREGO	6.898,06	1.792,67	8.690,73
FGTS 8%	8.467,69	2.200,57	10.668,26
MULTA SOBRE FGTS 40%	3.315,13	861,54	4.176,67
MULTA DO ARTIGO 467 DA CLT SOBRE MULTA SOBRE FGTS	1.657,56	430,77	2.088,33
Total	83.143,59	20.547,34	103.690,93

Percentual de Parcelas Remuneratórias: 56,94% - Percentual de Parcelas Tributáveis: 57,11%

Descrição de Créditos e Descontos do Reclamante	Valor
VERBAS	88.846,00
FGTS	14.844,93
Bruto Devido ao Reclamante	103.690,93
DEDUÇÃO DE CONTRIBUIÇÃO SOCIAL	(4.078,79)
IRPF DEVIDO PELO RECLAMANTE	0,00
Total de Descontos	(4.078,79)
Líquido Devido ao Reclamante	99.612,14

Descrição de Débitos do Reclamado por Credor	Valor
LÍQUIDO DEVIDO AO RECLAMANTE	99.612,14
CONTRIBUIÇÃO SOCIAL SOBRE SALÁRIOS DEVIDOS	18.665,04
HONORÁRIOS LÍQUIDOS PARA RAQUEL DA SILVA NOGUEIRA	8.402,55
IRPF SOBRE HONORÁRIOS PARA RAQUEL DA SILVA NOGUEIRA	1.966,54
IRPF DEVIDO PELO RECLAMANTE	0,00
Subtotal	128.646,27
CUSTAS JUDICIAIS DEVIDAS PELO RECLAMADO	300,00
Total Devido pelo Reclamado	128.946,27

Critério de Cálculo e Fundamentação Legal

1. Prazo do aviso prévio apurado segundo a Lei nº 12.506/2011.
2. Avos de férias e/ou 13º salário apurados considerando a projeção do prazo do aviso prévio.
3. Valores corrigidos pelo índice 'IPCA-E' até 16/04/2021 e pelo índice 'Sem Correção' a partir de 17/04/2021, acumulados a partir do mês subsequente ao vencimento, conforme súmula nº 381 do TST. Última taxa 'IPCA-E' relativa a 04/2021.
4. Alíquota de contribuição social empresa fixada em 20% durante todo o período.
5. Contribuições sociais sobre salários devidos calculadas conforme os itens IV e V da Súmula nº 368 do TST. Para salários devidos até 04/03/2009, inclusive, sem juros e multa de mora (art. 276, caput, do Decreto nº 3.048/1999). Para salários devidos a partir de 05/03/2009, com juros de mora à taxa SELIC desde a prestação do serviço (art. 43 da Lei nº 8.212/1991).
6. Imposto de renda apurado através da 'tabela progressiva acumulada' vigente no mês da liquidação (Art. 12-A da Lei nº 7.713/1988).
7. Sem incidência de juros até 16/04/2021; e juros SELIC (Receita Federal) a partir de 17/04/2021.
8. Juros de mora sobre verbas apurados após a dedução da contribuição social devida pelo reclamante.

PLANILHA DE CÁLCULOReclamante **EUNICE MARIA DA SILVA**Reclamado: **OLGA DOS SANTOS AMORIM**Período do Cálculo: **01/03/2017 a 31/01/2021**Data Ajuizamento: **16/04/2021**Data Liquidação: **11/10/2023****Cartão de Ponto Mensal****OCORRÊNCIAS DO CARTÃO DE PONTO MENSAL**

Mês/Ano	Hs Trabalhadas	Hs EXT	Hs Intrajornada	Dias Trabalhados
03/2017	235,75	51,75	23,00	23,00
04/2017	184,50	40,50	18,00	18,00
05/2017	225,50	49,50	22,00	22,00
06/2017	215,25	47,25	21,00	21,00
07/2017	215,25	47,25	21,00	21,00
08/2017	235,75	51,75	23,00	23,00
09/2017	194,75	42,75	19,00	19,00
10/2017	215,25	47,25	21,00	21,00
11/2017	194,75	42,75	19,00	19,00
12/2017	205,00	45,00	20,00	20,00
01/2018	225,50	49,50	22,00	22,00
02/2018	194,75	42,75	19,00	19,00
03/2018	215,25	47,25	21,00	21,00
04/2018	205,00	45,00	20,00	20,00
05/2018	215,25	47,25	21,00	21,00
06/2018	215,25	47,25	21,00	21,00
07/2018	225,50	49,50	22,00	22,00
08/2018	235,75	51,75	23,00	23,00
09/2018	194,75	42,75	19,00	19,00
10/2018	225,50	49,50	22,00	22,00
11/2018	194,75	42,75	19,00	19,00
12/2018	205,00	45,00	20,00	20,00
01/2019	205,00	45,00	20,00	20,00
02/2019	0,00	0,00	0,00	0,00
03/2019	205,00	45,00	20,00	20,00

OCORRÊNCIAS DO CARTÃO DE PONTO MENSAL

Mês/Ano	Hs Trabalhadas	Hs EXT	Hs Intrajornada	Dias Trabalhados
04/2019	205,00	45,00	20,00	20,00
05/2019	225,50	49,50	22,00	22,00
06/2019	194,75	42,75	19,00	19,00
07/2019	235,75	51,75	23,00	23,00
08/2019	225,50	49,50	22,00	22,00
09/2019	215,25	47,25	21,00	21,00
10/2019	235,75	51,75	23,00	23,00
11/2019	194,75	42,75	19,00	19,00
12/2019	215,25	47,25	21,00	21,00
01/2020	215,25	47,25	21,00	21,00
02/2020	0,00	0,00	0,00	0,00
03/2020	225,50	49,50	22,00	22,00
04/2020	194,75	42,75	19,00	19,00
05/2020	205,00	45,00	20,00	20,00
06/2020	215,25	47,25	21,00	21,00
07/2020	235,75	51,75	23,00	23,00
08/2020	215,25	47,25	21,00	21,00
09/2020	205,00	45,00	20,00	20,00
10/2020	215,25	47,25	21,00	21,00
11/2020	194,75	42,75	19,00	19,00
12/2020	225,50	49,50	22,00	22,00
01/2021	327,98	155,98	24,00	24,00

Histórico Salarial

OCORRÊNCIAS DO HISTÓRICO SALARIAL		
MÊS/ANO	SALÁRIO RECONHECIDO	ÚLTIMA REMUNERAÇÃO
03/2017	1.100,00	1.700,00
04/2017	1.100,00	1.700,00
05/2017	1.100,00	1.700,00
06/2017	1.100,00	1.700,00
07/2017	1.100,00	1.700,00
08/2017	1.100,00	1.700,00
09/2017	1.100,00	1.700,00
10/2017	1.100,00	1.700,00
11/2017	1.100,00	1.700,00
12/2017	1.100,00	1.700,00

OCORRÊNCIAS DO HISTÓRICO SALARIAL		
MÊS/ANO	SALÁRIO RECONHECIDO	ÚLTIMA REMUNERAÇÃO
01/2018	1.200,00	1.700,00
02/2018	1.200,00	1.700,00
03/2018	1.200,00	1.700,00
04/2018	1.200,00	1.700,00
05/2018	1.200,00	1.700,00
06/2018	1.200,00	1.700,00
07/2018	1.200,00	1.700,00
08/2018	1.200,00	1.700,00
09/2018	1.200,00	1.700,00
10/2018	1.200,00	1.700,00
11/2018	1.200,00	1.700,00
12/2018	1.200,00	1.700,00
01/2019	1.500,00	1.700,00
02/2019	1.500,00	1.700,00
03/2019	1.500,00	1.700,00
04/2019	1.500,00	1.700,00
05/2019	1.500,00	1.700,00
06/2019	1.500,00	1.700,00
07/2019	1.500,00	1.700,00
08/2019	1.500,00	1.700,00
09/2019	1.500,00	1.700,00
10/2019	1.500,00	1.700,00
11/2019	1.500,00	1.700,00
12/2019	1.500,00	1.700,00
01/2020	1.700,00	1.700,00
02/2020	1.700,00	1.700,00
03/2020	1.700,00	1.700,00
04/2020	1.700,00	1.700,00
05/2020	1.700,00	1.700,00
06/2020	1.700,00	1.700,00
07/2020	1.700,00	1.700,00
08/2020	1.700,00	1.700,00
09/2020	1.700,00	1.700,00
10/2020	1.700,00	1.700,00
11/2020	1.700,00	1.700,00
12/2020	1.700,00	1.700,00

OCORRÊNCIAS DO HISTÓRICO SALARIAL		
MÊS/ANO	SALÁRIO RECONHECIDO	ÚLTIMA REMUNERAÇÃO
01/2021	1.700,00	1.700,00

Demonstrativo de Verbas

Nome: **AVISO PRÉVIO**

Período: **01/03/2017 a 31/01/2021**

Incidência **FGTS**

Comentário -

(((MAIOR REMUNERAÇÃO) / 30,0000) X 1,00000000) X APURADA)										
Período Mensal	Base	Divisor	Multiplicador	Quantidade	Dobra	Devido	Pago	Diferença	Índice Correção	Valor Corrigido
31 a 31/01/2021	1.700,00	30,0000	1,00000000	39,0000	Não	2.210,00	0,00	2.210,00	1,017385373	2.248,42
									Total	2.248,42

Nome: **MULTA DO ARTIGO 467 DA CLT SOBRE AVISO PRÉVIO**

Período: **01/03/2017 a 31/01/2021**

Incidência **Não há.**

Comentário -

(((AVISO PRÉVIO) / 1,0000) X 0,50000000) X 1,0000)										
Período Mensal	Base	Divisor	Multiplicador	Quantidade	Dobra	Devido	Pago	Diferença	Índice Correção	Valor Corrigido
01 a 31/01/2021	2.210,00	1,0000	0,50000000	1,0000	Não	1.105,00	0,00	1.105,00	1,017385373	1.124,21
									Total	1.124,21

Nome: **HORAS EXTRAS 50%**

Período: **01/03/2017 a 31/01/2021**

Incidência **FGTS / Contribuição Social / IRPF**

Comentário -

(((SALÁRIO RECONHECIDO) / CARGA HORÁRIA) X 1,50000000) X IMPORTADA DO CARTÃO DE PONTO)										
Período Mensal	Base	Divisor	Multiplicador	Quantidade	Dobra	Devido	Pago	Diferença	Índice Correção	Valor Corrigido
01 a 31/03/2017	1.100,00	220,0000	1,50000000	51,7500	Não	388,12	0,00	388,12	1,175441986	456,21
01 a 30/04/2017	1.100,00	220,0000	1,50000000	40,5000	Não	303,75	0,00	303,75	1,172978731	356,29
01 a 31/05/2017	1.100,00	220,0000	1,50000000	49,5000	Não	371,25	0,00	371,25	1,170170322	434,43
01 a 30/06/2017	1.100,00	220,0000	1,50000000	47,2500	Não	354,38	0,00	354,38	1,168301040	414,02
01 a 31/07/2017	1.100,00	220,0000	1,50000000	47,2500	Não	354,38	0,00	354,38	1,170407774	414,77
01 a 31/08/2017	1.100,00	220,0000	1,50000000	51,7500	Não	388,12	0,00	388,12	1,166325635	452,67
01 a 30/09/2017	1.100,00	220,0000	1,50000000	42,7500	Não	320,62	0,00	320,62	1,165044086	373,54
01 a 31/10/2017	1.100,00	220,0000	1,50000000	47,2500	Não	354,38	0,00	354,38	1,161096358	411,47
01 a 30/11/2017	1.100,00	220,0000	1,50000000	42,7500	Não	320,62	0,00	320,62	1,157392702	371,08
01 a 31/12/2017	1.100,00	220,0000	1,50000000	45,0000	Não	337,50	0,00	337,50	1,153355956	389,26
01 a 31/01/2018	1.200,00	220,0000	1,50000000	49,5000	Não	405,00	0,00	405,00	1,148875342	465,29

(((SALÁRIO RECONHECIDO) / CARGA HORÁRIA) X 1,50000000) X IMPORTADA DO CARTÃO DE PONTO)										
Período Mensal	Base	Divisor	Multiplicador	Quantidade	Dobra	Devido	Pago	Diferença	Índice Correção	Valor Corrigido
01 a 28/02/2018	1.200,00	220,0000	1,50000000	42,7500	Não	349,77	0,00	349,77	1,144526143	400,32
01 a 31/03/2018	1.200,00	220,0000	1,50000000	47,2500	Não	386,59	0,00	386,59	1,143382760	442,02
01 a 30/04/2018	1.200,00	220,0000	1,50000000	45,0000	Não	368,18	0,00	368,18	1,140986688	420,09
01 a 31/05/2018	1.200,00	220,0000	1,50000000	47,2500	Não	386,59	0,00	386,59	1,139391540	440,48
01 a 30/06/2018	1.200,00	220,0000	1,50000000	47,2500	Não	386,59	0,00	386,59	1,126883137	435,64
01 a 31/07/2018	1.200,00	220,0000	1,50000000	49,5000	Não	405,00	0,00	405,00	1,119716949	453,49
01 a 31/08/2018	1.200,00	220,0000	1,50000000	51,7500	Não	423,41	0,00	423,41	1,118263206	473,48
01 a 30/09/2018	1.200,00	220,0000	1,50000000	42,7500	Não	349,77	0,00	349,77	1,117257674	390,78
01 a 31/10/2018	1.200,00	220,0000	1,50000000	49,5000	Não	405,00	0,00	405,00	1,110814948	449,88
01 a 30/11/2018	1.200,00	220,0000	1,50000000	42,7500	Não	349,77	0,00	349,77	1,108708402	387,79
01 a 31/12/2018	1.200,00	220,0000	1,50000000	45,0000	Não	368,18	0,00	368,18	1,110485178	408,86
01 a 31/01/2019	1.500,00	220,0000	1,50000000	45,0000	Não	460,23	0,00	460,23	1,107163687	509,55
01 a 28/02/2019	1.500,00	220,0000	1,50000000	0,0000	Não	0,00	0,00	0,00	1,103412086	0,00
01 a 31/03/2019	1.500,00	220,0000	1,50000000	45,0000	Não	460,23	0,00	460,23	1,097485663	505,10
01 a 30/04/2019	1.500,00	220,0000	1,50000000	45,0000	Não	460,23	0,00	460,23	1,089640254	501,49
01 a 31/05/2019	1.500,00	220,0000	1,50000000	49,5000	Não	506,25	0,00	506,25	1,085839814	549,71
01 a 30/06/2019	1.500,00	220,0000	1,50000000	42,7500	Não	437,22	0,00	437,22	1,085188701	474,47
01 a 31/07/2019	1.500,00	220,0000	1,50000000	51,7500	Não	529,26	0,00	529,26	1,084212909	573,83
01 a 31/08/2019	1.500,00	220,0000	1,50000000	49,5000	Não	506,25	0,00	506,25	1,083346232	548,44
01 a 30/09/2019	1.500,00	220,0000	1,50000000	47,2500	Não	483,24	0,00	483,24	1,082372097	523,05
01 a 31/10/2019	1.500,00	220,0000	1,50000000	51,7500	Não	529,26	0,00	529,26	1,081398839	572,34
01 a 30/11/2019	1.500,00	220,0000	1,50000000	42,7500	Não	437,22	0,00	437,22	1,079886997	472,15
01 a 31/12/2019	1.500,00	220,0000	1,50000000	47,2500	Não	483,24	0,00	483,24	1,068666004	516,42
01 a 31/01/2020	1.700,00	220,0000	1,50000000	47,2500	Não	547,67	0,00	547,67	1,061131967	581,15
01 a 29/02/2020	1.700,00	220,0000	1,50000000	0,0000	Não	0,00	0,00	0,00	1,058802601	0,00
01 a 31/03/2020	1.700,00	220,0000	1,50000000	49,5000	Não	573,75	0,00	573,75	1,058590883	607,37
01 a 30/04/2020	1.700,00	220,0000	1,50000000	42,7500	Não	495,51	0,00	495,51	1,058696752	524,59
01 a 31/05/2020	1.700,00	220,0000	1,50000000	45,0000	Não	521,59	0,00	521,59	1,064980135	555,48
01 a 30/06/2020	1.700,00	220,0000	1,50000000	47,2500	Não	547,67	0,00	547,67	1,064767182	583,14
01 a 31/07/2020	1.700,00	220,0000	1,50000000	51,7500	Não	599,83	0,00	599,83	1,061582435	636,77
01 a 31/08/2020	1.700,00	220,0000	1,50000000	47,2500	Não	547,67	0,00	547,67	1,059146398	580,06
01 a 30/09/2020	1.700,00	220,0000	1,50000000	45,0000	Não	521,59	0,00	521,59	1,054401591	549,97
01 a 31/10/2020	1.700,00	220,0000	1,50000000	47,2500	Não	547,67	0,00	547,67	1,044582515	572,09
01 a 30/11/2020	1.700,00	220,0000	1,50000000	42,7500	Não	495,51	0,00	495,51	1,036189381	513,44
01 a 31/12/2020	1.700,00	220,0000	1,50000000	49,5000	Não	573,75	0,00	573,75	1,025320979	588,28
01 a 31/01/2021	1.700,00	220,0000	1,50000000	155,9800	Não	1.807,95	0,00	1.807,95	1,017385373	1.839,38

Total

23.120,13

Nome: **AVISO PRÉVIO SOBRE HORAS EXTRAS 50%**Período: **01/03/2017 a 31/01/2021**Incidência **Não há.**

Comentário -

(((HORAS EXTRAS 50%) / 30,0000) X 1,00000000) X APURADA)										
Período Mensal	Base	Divisor	Multiplicador	Quantidade	Dobra	Devido	Pago	Diferença	Índice Correção	Valor Corrigido
31 a 31/01/2021	602,71	30,0000	1,00000000	39,0000	Não	783,52	0,00	783,52	1,017385373	797,14
									Total	797,14

Nome: **FÉRIAS + 1/3 SOBRE HORAS EXTRAS 50%**Período: **01/03/2017 a 31/01/2021**Incidência **Contribuição Social / IRPF**

Comentário -

(((HORAS EXTRAS 50%) / 12,0000) X 1,33333333) X AVOS)										
Período Mensal	Base	Divisor	Multiplicador	Quantidade	Dobra	Devido	Pago	Diferença	Índice Correção	Valor Corrigido
30/01 a 28/02/2019	475,57	12,0000	1,33333333	12,0000	Não	634,09	0,00	634,09	1,107163687	702,04
31/01 a 29/02/2020	495,51	12,0000	1,33333333	12,0000	Não	660,68	0,00	660,68	1,061131967	701,07
31 a 31/01/2021	502,03	12,0000	1,33333333	12,0000	Não	669,37	0,00	669,37	1,017385373	681,01
31 a 31/01/2021	657,50	12,0000	1,33333333	12,0000	Não	876,67	0,00	876,67	1,017385373	891,91
									Total	2.976,03

Nome: **REPOUSO SEMANAL REMUNERADO E FERIADO SOBRE HORAS EXTRAS 50%**Período: **01/03/2017 a 31/01/2021**Incidência **Contribuição Social / IRPF**

Comentário -

(((HORAS EXTRAS 50%) / DIAS ÚTEIS) X 1,00000000) X REPOUSOS E FERIADOS/PONTOS FACULTATIVOS)										
Período Mensal	Base	Divisor	Multiplicador	Quantidade	Dobra	Devido	Pago	Diferença	Índice Correção	Valor Corrigido
01 a 31/03/2017	388,12	27,0000	1,00000000	4,0000	Não	57,50	0,00	57,50	1,175441986	67,59
01 a 30/04/2017	303,75	23,0000	1,00000000	7,0000	Não	92,45	0,00	92,45	1,172978731	108,44
01 a 31/05/2017	371,25	26,0000	1,00000000	5,0000	Não	71,39	0,00	71,39	1,170170322	83,54
01 a 30/06/2017	354,38	25,0000	1,00000000	5,0000	Não	70,88	0,00	70,88	1,168301040	82,81
01 a 31/07/2017	354,38	26,0000	1,00000000	5,0000	Não	68,15	0,00	68,15	1,170407774	79,76
01 a 31/08/2017	388,12	27,0000	1,00000000	4,0000	Não	57,50	0,00	57,50	1,166325635	67,06
01 a 30/09/2017	320,62	24,0000	1,00000000	6,0000	Não	80,16	0,00	80,16	1,165044086	93,39
01 a 31/10/2017	354,38	25,0000	1,00000000	6,0000	Não	85,05	0,00	85,05	1,161096358	98,75

(((HORAS EXTRAS 50%) / DIAS ÚTEIS) X 1,0000000) X REPOUSOS E FERIADOS/PONTOS FACULTATIVOS)										
Período Mensal	Base	Divisor	Multiplicador	Quantidade	Dobra	Devido	Pago	Diferença	Índice Correção	Valor Corrigido
01 a 30/11/2017	320,62	23,0000	1,00000000	7,0000	Não	97,58	0,00	97,58	1,157392702	112,94
01 a 31/12/2017	337,50	25,0000	1,00000000	6,0000	Não	81,00	0,00	81,00	1,153355956	93,42
01 a 31/01/2018	405,00	26,0000	1,00000000	5,0000	Não	77,88	0,00	77,88	1,148875342	89,47
01 a 28/02/2018	349,77	23,0000	1,00000000	5,0000	Não	76,04	0,00	76,04	1,144526143	87,03
01 a 31/03/2018	386,59	26,0000	1,00000000	5,0000	Não	74,34	0,00	74,34	1,143382760	85,00
01 a 30/04/2018	368,18	23,0000	1,00000000	7,0000	Não	112,05	0,00	112,05	1,140986688	127,85
01 a 31/05/2018	386,59	25,0000	1,00000000	6,0000	Não	92,78	0,00	92,78	1,139391540	105,71
01 a 30/06/2018	386,59	26,0000	1,00000000	4,0000	Não	59,48	0,00	59,48	1,126883137	67,03
01 a 31/07/2018	405,00	26,0000	1,00000000	5,0000	Não	77,88	0,00	77,88	1,119716949	87,20
01 a 31/08/2018	423,41	27,0000	1,00000000	4,0000	Não	62,73	0,00	62,73	1,118263206	70,15
01 a 30/09/2018	349,77	23,0000	1,00000000	7,0000	Não	106,45	0,00	106,45	1,117257674	118,93
01 a 31/10/2018	405,00	26,0000	1,00000000	5,0000	Não	77,88	0,00	77,88	1,110814948	86,51
01 a 30/11/2018	349,77	23,0000	1,00000000	7,0000	Não	106,45	0,00	106,45	1,108708402	118,02
01 a 31/12/2018	368,18	25,0000	1,00000000	6,0000	Não	88,36	0,00	88,36	1,110485178	98,12
01 a 31/01/2019	460,23	26,0000	1,00000000	5,0000	Não	88,51	0,00	88,51	1,107163687	98,00
01 a 28/02/2019	0,00	24,0000	1,00000000	4,0000	Não	0,00	0,00	0,00	1,103412086	0,00
01 a 31/03/2019	460,23	25,0000	1,00000000	6,0000	Não	110,46	0,00	110,46	1,097485663	121,23
01 a 30/04/2019	460,23	24,0000	1,00000000	6,0000	Não	115,06	0,00	115,06	1,089640254	125,37
01 a 31/05/2019	506,25	26,0000	1,00000000	5,0000	Não	97,36	0,00	97,36	1,085839814	105,72
01 a 30/06/2019	437,22	24,0000	1,00000000	6,0000	Não	109,30	0,00	109,30	1,085188701	118,61
01 a 31/07/2019	529,26	27,0000	1,00000000	4,0000	Não	78,41	0,00	78,41	1,084212909	85,01
01 a 31/08/2019	506,25	27,0000	1,00000000	4,0000	Não	75,00	0,00	75,00	1,083346232	81,25
01 a 30/09/2019	483,24	24,0000	1,00000000	6,0000	Não	120,81	0,00	120,81	1,082372097	130,76
01 a 31/10/2019	529,26	26,0000	1,00000000	5,0000	Não	101,78	0,00	101,78	1,081398839	110,06
01 a 30/11/2019	437,22	23,0000	1,00000000	7,0000	Não	133,07	0,00	133,07	1,079886997	143,70
01 a 31/12/2019	483,24	25,0000	1,00000000	6,0000	Não	115,98	0,00	115,98	1,068666004	123,94
01 a 31/01/2020	547,67	26,0000	1,00000000	5,0000	Não	105,32	0,00	105,32	1,061131967	111,76
01 a 29/02/2020	0,00	24,0000	1,00000000	5,0000	Não	0,00	0,00	0,00	1,058802601	0,00
01 a 31/03/2020	573,75	26,0000	1,00000000	5,0000	Não	110,34	0,00	110,34	1,058590883	116,80
01 a 30/04/2020	495,51	23,0000	1,00000000	7,0000	Não	150,81	0,00	150,81	1,058696752	159,66
01 a 31/05/2020	521,59	25,0000	1,00000000	6,0000	Não	125,18	0,00	125,18	1,064980135	133,31
01 a 30/06/2020	547,67	25,0000	1,00000000	5,0000	Não	109,53	0,00	109,53	1,064767182	116,62
01 a 31/07/2020	599,83	27,0000	1,00000000	4,0000	Não	88,86	0,00	88,86	1,061582435	94,33
01 a 31/08/2020	547,67	26,0000	1,00000000	5,0000	Não	105,32	0,00	105,32	1,059146398	111,55
01 a 30/09/2020	521,59	24,0000	1,00000000	6,0000	Não	130,40	0,00	130,40	1,054401591	137,49
01 a 31/10/2020	547,67	26,0000	1,00000000	5,0000	Não	105,32	0,00	105,32	1,044582515	110,02

(((HORAS EXTRAS 50%) / DIAS ÚTEIS) X 1,00000000) X REPOUSOS E FERIADOS/PONTOS FACULTATIVOS)										
Período Mensal	Base	Divisor	Multiplicador	Quantidade	Dobra	Devido	Pago	Diferença	Índice Correção	Valor Corrigido
01 a 30/11/2020	495,51	23,0000	1,00000000	7,0000	Não	150,81	0,00	150,81	1,036189381	156,27
01 a 31/12/2020	573,75	26,0000	1,00000000	5,0000	Não	110,34	0,00	110,34	1,025320979	113,13
01 a 31/01/2021	1.807,95	25,0000	1,00000000	6,0000	Não	433,91	0,00	433,91	1,017385373	441,45
									Total	5.074,76

Nome: **13º SALÁRIO SOBRE HORAS EXTRAS 50%**

Período: **01/03/2017 a 31/01/2021**

Incidência **Contribuição Social / IRPF**

Comentário -

(((HORAS EXTRAS 50%) / 12,0000) X 1,00000000) X AVOS)										
Período Mensal	Base	Divisor	Multiplicador	Quantidade	Dobra	Devido	Pago	Diferença	Índice Correção	Valor Corrigido
20 a 20/12/2017	349,31	12,0000	1,00000000	10,0000	Não	291,09	0,00	291,09	1,153355956	335,73
20 a 20/12/2018	381,99	12,0000	1,00000000	12,0000	Não	381,99	0,00	381,99	1,110485178	424,19
20 a 20/12/2019	441,05	12,0000	1,00000000	12,0000	Não	441,05	0,00	441,05	1,068666004	471,34
20 a 20/12/2020	497,68	12,0000	1,00000000	12,0000	Não	497,68	0,00	497,68	1,025320979	510,28
31 a 31/01/2021	1.807,95	12,0000	1,00000000	2,0000	Não	301,32	0,00	301,32	1,017385373	306,56
									Total	2.048,10

Nome: **INTERVALO INTRAJORNADA**

Período: **01/03/2017 a 31/01/2021**

Incidência **FGTS / Contribuição Social / IRPF**

Comentário -

(((SALÁRIO RECONHECIDO) / CARGA HORÁRIA) X 1,50000000) X IMPORTADA DO CARTÃO DE PONTO)										
Período Mensal	Base	Divisor	Multiplicador	Quantidade	Dobra	Devido	Pago	Diferença	Índice Correção	Valor Corrigido
01 a 31/03/2017	1.100,00	220,0000	1,50000000	23,0000	Não	172,50	0,00	172,50	1,175441986	202,76
01 a 30/04/2017	1.100,00	220,0000	1,50000000	18,0000	Não	135,00	0,00	135,00	1,172978731	158,35
01 a 31/05/2017	1.100,00	220,0000	1,50000000	22,0000	Não	165,00	0,00	165,00	1,170170322	193,08
01 a 30/06/2017	1.100,00	220,0000	1,50000000	21,0000	Não	157,50	0,00	157,50	1,168301040	184,01
01 a 31/07/2017	1.100,00	220,0000	1,50000000	21,0000	Não	157,50	0,00	157,50	1,170407774	184,34
01 a 31/08/2017	1.100,00	220,0000	1,50000000	23,0000	Não	172,50	0,00	172,50	1,166325635	201,19
01 a 30/09/2017	1.100,00	220,0000	1,50000000	19,0000	Não	142,50	0,00	142,50	1,165044086	166,02
01 a 31/10/2017	1.100,00	220,0000	1,50000000	21,0000	Não	157,50	0,00	157,50	1,161096358	182,87
01 a 30/11/2017	1.100,00	220,0000	1,50000000	19,0000	Não	142,50	0,00	142,50	1,157392702	164,93
01 a 31/12/2017	1.100,00	220,0000	1,50000000	20,0000	Não	150,00	0,00	150,00	1,153355956	173,00
01 a 31/01/2018	1.200,00	220,0000	1,50000000	22,0000	Não	180,00	0,00	180,00	1,148875342	206,80
01 a 28/02/2018	1.200,00	220,0000	1,50000000	19,0000	Não	155,45	0,00	155,45	1,144526143	177,92
01 a 31/03/2018	1.200,00	220,0000	1,50000000	21,0000	Não	171,82	0,00	171,82	1,143382760	196,46

(((SALÁRIO RECONHECIDO) / CARGA HORÁRIA) X 1,5000000) X IMPORTADA DO CARTÃO DE PONTO)										
Período Mensal	Base	Divisor	Multiplicador	Quantidade	Dobra	Devido	Pago	Diferença	Índice Correção	Valor Corrigido
01 a 30/04/2018	1.200,00	220,0000	1,50000000	20,0000	Não	163,64	0,00	163,64	1,140986688	186,71
01 a 31/05/2018	1.200,00	220,0000	1,50000000	21,0000	Não	171,82	0,00	171,82	1,139391540	195,77
01 a 30/06/2018	1.200,00	220,0000	1,50000000	21,0000	Não	171,82	0,00	171,82	1,126883137	193,62
01 a 31/07/2018	1.200,00	220,0000	1,50000000	22,0000	Não	180,00	0,00	180,00	1,119716949	201,55
01 a 31/08/2018	1.200,00	220,0000	1,50000000	23,0000	Não	188,18	0,00	188,18	1,118263206	210,43
01 a 30/09/2018	1.200,00	220,0000	1,50000000	19,0000	Não	155,45	0,00	155,45	1,117257674	173,68
01 a 31/10/2018	1.200,00	220,0000	1,50000000	22,0000	Não	180,00	0,00	180,00	1,110814948	199,95
01 a 30/11/2018	1.200,00	220,0000	1,50000000	19,0000	Não	155,45	0,00	155,45	1,108708402	172,35
01 a 31/12/2018	1.200,00	220,0000	1,50000000	20,0000	Não	163,64	0,00	163,64	1,110485178	181,72
01 a 31/01/2019	1.500,00	220,0000	1,50000000	20,0000	Não	204,55	0,00	204,55	1,107163687	226,47
01 a 28/02/2019	1.500,00	220,0000	1,50000000	0,0000	Não	0,00	0,00	0,00	1,103412086	0,00
01 a 31/03/2019	1.500,00	220,0000	1,50000000	20,0000	Não	204,55	0,00	204,55	1,097485663	224,49
01 a 30/04/2019	1.500,00	220,0000	1,50000000	20,0000	Não	204,55	0,00	204,55	1,089640254	222,89
01 a 31/05/2019	1.500,00	220,0000	1,50000000	22,0000	Não	225,00	0,00	225,00	1,085839814	244,31
01 a 30/06/2019	1.500,00	220,0000	1,50000000	19,0000	Não	194,32	0,00	194,32	1,085188701	210,87
01 a 31/07/2019	1.500,00	220,0000	1,50000000	23,0000	Não	235,23	0,00	235,23	1,084212909	255,04
01 a 31/08/2019	1.500,00	220,0000	1,50000000	22,0000	Não	225,00	0,00	225,00	1,083346232	243,75
01 a 30/09/2019	1.500,00	220,0000	1,50000000	21,0000	Não	214,77	0,00	214,77	1,082372097	232,46
01 a 31/10/2019	1.500,00	220,0000	1,50000000	23,0000	Não	235,23	0,00	235,23	1,081398839	254,38
01 a 30/11/2019	1.500,00	220,0000	1,50000000	19,0000	Não	194,32	0,00	194,32	1,079886997	209,84
01 a 31/12/2019	1.500,00	220,0000	1,50000000	21,0000	Não	214,77	0,00	214,77	1,068666004	229,52
01 a 31/01/2020	1.700,00	220,0000	1,50000000	21,0000	Não	243,41	0,00	243,41	1,061131967	258,29
01 a 29/02/2020	1.700,00	220,0000	1,50000000	0,0000	Não	0,00	0,00	0,00	1,058802601	0,00
01 a 31/03/2020	1.700,00	220,0000	1,50000000	22,0000	Não	255,00	0,00	255,00	1,058590883	269,94
01 a 30/04/2020	1.700,00	220,0000	1,50000000	19,0000	Não	220,23	0,00	220,23	1,058696752	233,16
01 a 31/05/2020	1.700,00	220,0000	1,50000000	20,0000	Não	231,82	0,00	231,82	1,064980135	246,88
01 a 30/06/2020	1.700,00	220,0000	1,50000000	21,0000	Não	243,41	0,00	243,41	1,064767182	259,17
01 a 31/07/2020	1.700,00	220,0000	1,50000000	23,0000	Não	266,59	0,00	266,59	1,061582435	283,01
01 a 31/08/2020	1.700,00	220,0000	1,50000000	21,0000	Não	243,41	0,00	243,41	1,059146398	257,81
01 a 30/09/2020	1.700,00	220,0000	1,50000000	20,0000	Não	231,82	0,00	231,82	1,054401591	244,43
01 a 31/10/2020	1.700,00	220,0000	1,50000000	21,0000	Não	243,41	0,00	243,41	1,044582515	254,26
01 a 30/11/2020	1.700,00	220,0000	1,50000000	19,0000	Não	220,23	0,00	220,23	1,036189381	228,20
01 a 31/12/2020	1.700,00	220,0000	1,50000000	22,0000	Não	255,00	0,00	255,00	1,025320979	261,46
01 a 31/01/2021	1.700,00	220,0000	1,50000000	24,0000	Não	278,18	0,00	278,18	1,017385373	283,02
									Total	9.741,16

Nome: **AVISO PRÉVIO SOBRE INTERVALO INTRAJORNADA**Período: **01/03/2017 a 31/01/2021**Incidência **Não há.**

Comentário -

(((INTERVALO INTRAJORNADA) / 30,0000) X 1,00000000) X APURADA)										
Período Mensal	Base	Divisor	Multiplicador	Quantidade	Dobra	Devido	Pago	Diferença	Índice Correção	Valor Corrigido
31 a 31/01/2021	224,09	30,0000	1,00000000	39,0000	Não	291,32	0,00	291,32	1,017385373	296,38
									Total	296,38

Nome: **FÉRIAS + 1/3 SOBRE INTERVALO INTRAJORNADA**Período: **01/03/2017 a 31/01/2021**Incidência **Contribuição Social / IRPF**

Comentário -

(((INTERVALO INTRAJORNADA) / 12,0000) X 1,33333333) X AVOS)										
Período Mensal	Base	Divisor	Multiplicador	Quantidade	Dobra	Devido	Pago	Diferença	Índice Correção	Valor Corrigido
30/01 a 28/02/2019	211,36	12,0000	1,33333333	12,0000	Não	281,81	0,00	281,81	1,107163687	312,01
31/01 a 29/02/2020	220,23	12,0000	1,33333333	12,0000	Não	293,64	0,00	293,64	1,061131967	311,59
31 a 31/01/2021	223,12	12,0000	1,33333333	12,0000	Não	297,49	0,00	297,49	1,017385373	302,66
31 a 31/01/2021	244,46	12,0000	1,33333333	12,0000	Não	325,95	0,00	325,95	1,017385373	331,62
									Total	1.257,88

Nome: **REPOUSO SEMANAL REMUNERADO E FERIADO SOBRE INTERVALO INTRAJORNADA**Período: **01/03/2017 a 31/01/2021**Incidência **Contribuição Social / IRPF**

Comentário -

(((INTERVALO INTRAJORNADA) / DIAS ÚTEIS) X 1,00000000) X REPOUSOS E FERIADOS/PONTOS FACULTATIVOS)										
Período Mensal	Base	Divisor	Multiplicador	Quantidade	Dobra	Devido	Pago	Diferença	Índice Correção	Valor Corrigido
01 a 31/03/2017	172,50	27,0000	1,00000000	4,0000	Não	25,56	0,00	25,56	1,175441986	30,04
01 a 30/04/2017	135,00	23,0000	1,00000000	7,0000	Não	41,09	0,00	41,09	1,172978731	48,20
01 a 31/05/2017	165,00	26,0000	1,00000000	5,0000	Não	31,73	0,00	31,73	1,170170322	37,13
01 a 30/06/2017	157,50	25,0000	1,00000000	5,0000	Não	31,50	0,00	31,50	1,168301040	36,80
01 a 31/07/2017	157,50	26,0000	1,00000000	5,0000	Não	30,29	0,00	30,29	1,170407774	35,45
01 a 31/08/2017	172,50	27,0000	1,00000000	4,0000	Não	25,56	0,00	25,56	1,166325635	29,81
01 a 30/09/2017	142,50	24,0000	1,00000000	6,0000	Não	35,62	0,00	35,62	1,165044086	41,50
01 a 31/10/2017	157,50	25,0000	1,00000000	6,0000	Não	37,80	0,00	37,80	1,161096358	43,89
01 a 30/11/2017	142,50	23,0000	1,00000000	7,0000	Não	43,37	0,00	43,37	1,157392702	50,20
01 a 31/12/2017	150,00	25,0000	1,00000000	6,0000	Não	36,00	0,00	36,00	1,153355956	41,52
01 a 31/01/2018	180,00	26,0000	1,00000000	5,0000	Não	34,62	0,00	34,62	1,148875342	39,77
01 a 28/02/2018	155,45	23,0000	1,00000000	5,0000	Não	33,79	0,00	33,79	1,144526143	38,67

(((INTERVALO INTRAJORNADA) / DIAS ÚTEIS) X 1,00000000) X REPOUSOS E FERIADOS/PONTOS FACULTATIVOS)										
Período Mensal	Base	Divisor	Multiplicador	Quantidade	Dobra	Devido	Pago	Diferença	Índice Correção	Valor Corrigido
01 a 31/03/2018	171,82	26,0000	1,00000000	5,0000	Não	33,04	0,00	33,04	1,143382760	37,78
01 a 30/04/2018	163,64	23,0000	1,00000000	7,0000	Não	49,80	0,00	49,80	1,140986688	56,82
01 a 31/05/2018	171,82	25,0000	1,00000000	6,0000	Não	41,24	0,00	41,24	1,139391540	46,99
01 a 30/06/2018	171,82	26,0000	1,00000000	4,0000	Não	26,43	0,00	26,43	1,126883137	29,78
01 a 31/07/2018	180,00	26,0000	1,00000000	5,0000	Não	34,62	0,00	34,62	1,119716949	38,76
01 a 31/08/2018	188,18	27,0000	1,00000000	4,0000	Não	27,88	0,00	27,88	1,118263206	31,18
01 a 30/09/2018	155,45	23,0000	1,00000000	7,0000	Não	47,31	0,00	47,31	1,117257674	52,86
01 a 31/10/2018	180,00	26,0000	1,00000000	5,0000	Não	34,62	0,00	34,62	1,110814948	38,46
01 a 30/11/2018	155,45	23,0000	1,00000000	7,0000	Não	47,31	0,00	47,31	1,108708402	52,45
01 a 31/12/2018	163,64	25,0000	1,00000000	6,0000	Não	39,27	0,00	39,27	1,110485178	43,61
01 a 31/01/2019	204,55	26,0000	1,00000000	5,0000	Não	39,34	0,00	39,34	1,107163687	43,56
01 a 28/02/2019	0,00	24,0000	1,00000000	4,0000	Não	0,00	0,00	0,00	1,103412086	0,00
01 a 31/03/2019	204,55	25,0000	1,00000000	6,0000	Não	49,09	0,00	49,09	1,097485663	53,88
01 a 30/04/2019	204,55	24,0000	1,00000000	6,0000	Não	51,14	0,00	51,14	1,089640254	55,72
01 a 31/05/2019	225,00	26,0000	1,00000000	5,0000	Não	43,27	0,00	43,27	1,085839814	46,98
01 a 30/06/2019	194,32	24,0000	1,00000000	6,0000	Não	48,58	0,00	48,58	1,085188701	52,72
01 a 31/07/2019	235,23	27,0000	1,00000000	4,0000	Não	34,85	0,00	34,85	1,084212909	37,78
01 a 31/08/2019	225,00	27,0000	1,00000000	4,0000	Não	33,33	0,00	33,33	1,083346232	36,11
01 a 30/09/2019	214,77	24,0000	1,00000000	6,0000	Não	53,69	0,00	53,69	1,082372097	58,11
01 a 31/10/2019	235,23	26,0000	1,00000000	5,0000	Não	45,24	0,00	45,24	1,081398839	48,92
01 a 30/11/2019	194,32	23,0000	1,00000000	7,0000	Não	59,14	0,00	59,14	1,079886997	63,86
01 a 31/12/2019	214,77	25,0000	1,00000000	6,0000	Não	51,54	0,00	51,54	1,068666004	55,08
01 a 31/01/2020	243,41	26,0000	1,00000000	5,0000	Não	46,81	0,00	46,81	1,061131967	49,67
01 a 29/02/2020	0,00	24,0000	1,00000000	5,0000	Não	0,00	0,00	0,00	1,058802601	0,00
01 a 31/03/2020	255,00	26,0000	1,00000000	5,0000	Não	49,04	0,00	49,04	1,058590883	51,91
01 a 30/04/2020	220,23	23,0000	1,00000000	7,0000	Não	67,03	0,00	67,03	1,058696752	70,96
01 a 31/05/2020	231,82	25,0000	1,00000000	6,0000	Não	55,64	0,00	55,64	1,064980135	59,26
01 a 30/06/2020	243,41	25,0000	1,00000000	5,0000	Não	48,68	0,00	48,68	1,064767182	51,83
01 a 31/07/2020	266,59	27,0000	1,00000000	4,0000	Não	39,49	0,00	39,49	1,061582435	41,92
01 a 31/08/2020	243,41	26,0000	1,00000000	5,0000	Não	46,81	0,00	46,81	1,059146398	49,58
01 a 30/09/2020	231,82	24,0000	1,00000000	6,0000	Não	57,96	0,00	57,96	1,054401591	61,11
01 a 31/10/2020	243,41	26,0000	1,00000000	5,0000	Não	46,81	0,00	46,81	1,044582515	48,90
01 a 30/11/2020	220,23	23,0000	1,00000000	7,0000	Não	67,03	0,00	67,03	1,036189381	69,46
01 a 31/12/2020	255,00	26,0000	1,00000000	5,0000	Não	49,04	0,00	49,04	1,025320979	50,28
01 a 31/01/2021	278,18	25,0000	1,00000000	6,0000	Não	66,76	0,00	66,76	1,017385373	67,92
									Total	2.127,19

Nome: **13º SALÁRIO SOBRE INTERVALO INTRAJORNADA**Período: **01/03/2017 a 31/01/2021**Incidência **Contribuição Social / IRPF**

Comentário -

(((INTERVALO INTRAJORNADA) / 12,0000) X 1,00000000) X AVOS)										
Período Mensal	Base	Divisor	Multiplicador	Quantidade	Dobra	Devido	Pago	Diferença	Índice Correção	Valor Corrigido
20 a 20/12/2017	155,25	12,0000	1,00000000	10,0000	Não	129,38	0,00	129,38	1,153355956	149,22
20 a 20/12/2018	169,77	12,0000	1,00000000	12,0000	Não	169,77	0,00	169,77	1,110485178	188,53
20 a 20/12/2019	196,02	12,0000	1,00000000	12,0000	Não	196,02	0,00	196,02	1,068666004	209,48
20 a 20/12/2020	221,19	12,0000	1,00000000	12,0000	Não	221,19	0,00	221,19	1,025320979	226,79
31 a 31/01/2021	278,18	12,0000	1,00000000	2,0000	Não	46,36	0,00	46,36	1,017385373	47,17
									Total	821,19

Nome: **DIFERENÇA SALARIAL**Período: **01/01/2021 a 31/01/2021**Incidência **FGTS / Contribuição Social / IRPF**

Comentário -

Período Mensal	Base	Divisor	Multiplicador	Quantidade	Dobra	Devido	Pago	Diferença	Índice Correção	Valor Corrigido
01 a 31/01/2021	-	-	-	-	-	1.200,00	0,00	1.200,00	1,017385373	1.220,86
									Total	1.220,86

Nome: **FÉRIAS + 1/3**Período: **01/03/2017 a 31/01/2021**Incidência **Não há.**

Comentário -

(((MAIOR REMUNERAÇÃO) / 12,0000) X 1,33333333) X AVOS)										
Período Mensal	Base	Divisor	Multiplicador	Quantidade	Dobra	Devido	Pago	Diferença	Índice Correção	Valor Corrigido
31 a 31/01/2021	1.700,00	12,0000	1,33333333	12,0000	Não	2.266,67	0,00	2.266,67	1,017385373	2.306,08
31 a 31/01/2021	1.700,00	12,0000	1,33333333	12,0000	Não	2.266,67	0,00	2.266,67	1,017385373	2.306,08
									Total	4.612,16

Nome: **MULTA DO ARTIGO 467 DA CLT SOBRE FÉRIAS + 1/3**Período: **01/03/2017 a 31/01/2021**Incidência **Não há.**

Comentário -

(((FÉRIAS + 1/3) / 1,0000) X 0,50000000) X 1,0000										
Período Mensal	Base	Divisor	Multiplicador	Quantidade	Dobra	Devido	Pago	Diferença	Índice Correção	Valor Corrigido
01 a 31/01/2021	4.533,34	1,0000	0,50000000	1,0000	Não	2.266,67	0,00	2.266,67	1,017385373	2.306,08
									Total	2.306,08

Nome: **13º SALÁRIO**Período: **01/03/2017 a 31/01/2021**Incidência **FGTS / Contribuição Social / IRPF**

Comentário -

(((SALÁRIO RECONHECIDO) / 12,0000) X 1,00000000) X AVOS										
Período Mensal	Base	Divisor	Multiplicador	Quantidade	Dobra	Devido	Pago	Diferença	Índice Correção	Valor Corrigido
20 a 20/12/2020	-	-	-	-	-	850,00	0,00	850,00	1,025320979	871,52
31 a 31/01/2021	1.700,00	12,0000	1,00000000	2,0000	Não	283,33	0,00	283,33	1,017385373	288,26
									Total	1.159,78

Nome: **MULTA DO ARTIGO 467 DA CLT SOBRE 13º SALÁRIO**Período: **01/03/2017 a 31/01/2021**Incidência **IRPF**

Comentário -

(((13º SALÁRIO) / 1,0000) X 0,50000000) X 1,0000										
Período Mensal	Base	Divisor	Multiplicador	Quantidade	Dobra	Devido	Pago	Diferença	Índice Correção	Valor Corrigido
01 a 31/01/2021	283,33	1,0000	0,50000000	1,0000	Não	141,66	0,00	141,66	1,017385373	144,12
									Total	144,12

Nome: **MULTA DO ARTIGO 477 DA CLT**Período: **01/03/2017 a 31/01/2021**Incidência **Não há.**

Comentário -

(((MAIOR REMUNERAÇÃO) / 1,0000) X 1,00000000) X 1,0000										
Período Mensal	Base	Divisor	Multiplicador	Quantidade	Dobra	Devido	Pago	Diferença	Índice Correção	Valor Corrigido
01 a 31/01/2021	1.700,00	1,0000	1,00000000	1,0000	Não	1.700,00	0,00	1.700,00	1,017385373	1.729,56
									Total	1.729,56

Demonstrativo de Juros sobre Verbas

Nome: JUROS SOBRE VERBAS

Ocorrência	Data Inicial	Total de Verbas	Contribuição Social	Previdência Privada	Capital	Taxa	Juros
03/2017	16/04/2021	756,60	57,93	0,00	698,67	25,9880 %	181,57
04/2017	16/04/2021	671,28	51,51	0,00	619,77	25,9880 %	161,07
05/2017	16/04/2021	748,18	57,54	0,00	690,64	25,9880 %	179,48
06/2017	16/04/2021	717,64	55,28	0,00	662,36	25,9880 %	172,13
07/2017	16/04/2021	714,32	54,93	0,00	659,39	25,9880 %	171,36
08/2017	16/04/2021	750,73	57,93	0,00	692,80	25,9880 %	180,04
09/2017	16/04/2021	674,45	52,10	0,00	622,35	25,9880 %	161,74
10/2017	16/04/2021	736,98	57,13	0,00	679,85	25,9880 %	176,68
11/2017	16/04/2021	699,15	54,37	0,00	644,78	25,9880 %	167,57
12/2017	16/04/2021	1.182,15	92,24	0,00	1.089,91	25,9880 %	283,25
01/2018	16/04/2021	801,33	62,78	0,00	738,55	25,9880 %	191,93
02/2018	16/04/2021	703,94	55,35	0,00	648,59	25,9880 %	168,56
03/2018	16/04/2021	761,26	59,92	0,00	701,34	25,9880 %	182,26
04/2018	16/04/2021	791,47	62,43	0,00	729,04	25,9880 %	189,46
05/2018	16/04/2021	788,95	62,32	0,00	726,63	25,9880 %	188,84
06/2018	16/04/2021	726,07	57,99	0,00	668,08	25,9880 %	173,62
07/2018	16/04/2021	781,00	62,78	0,00	718,22	25,9880 %	186,65
08/2018	16/04/2021	785,24	63,20	0,00	722,04	25,9880 %	187,64
09/2018	16/04/2021	736,25	59,31	0,00	676,94	25,9880 %	175,92
10/2018	16/04/2021	774,80	62,78	0,00	712,02	25,9880 %	185,04
11/2018	16/04/2021	730,61	59,31	0,00	671,30	25,9880 %	174,46
12/2018	16/04/2021	1.345,03	109,01	0,00	1.236,02	25,9880 %	321,22
01/2019	16/04/2021	1.891,63	187,94	0,00	1.703,69	25,9880 %	442,75
02/2019	16/04/2021	0,00	0,00	0,00	0,00	25,9880 %	0,00
03/2019	16/04/2021	904,70	74,19	0,00	830,51	25,9880 %	215,83
04/2019	16/04/2021	905,47	74,79	0,00	830,68	25,9880 %	215,88
05/2019	16/04/2021	946,72	78,47	0,00	868,25	25,9880 %	225,64
06/2019	16/04/2021	856,67	71,05	0,00	785,62	25,9880 %	204,17
07/2019	16/04/2021	951,66	79,00	0,00	872,66	25,9880 %	226,79
08/2019	16/04/2021	909,55	75,56	0,00	833,99	25,9880 %	216,74
09/2019	16/04/2021	944,38	78,53	0,00	865,85	25,9880 %	225,02
10/2019	16/04/2021	985,70	82,04	0,00	903,66	25,9880 %	234,84
11/2019	16/04/2021	889,55	74,14	0,00	815,41	25,9880 %	211,91
12/2019	16/04/2021	1.605,78	135,24	0,00	1.470,54	25,9880 %	382,16
01/2020	16/04/2021	2.013,53	208,73	0,00	1.804,80	25,9880 %	469,03

Cálculo liquidado por GUILHERME FRANCISCO DA SILVA na versão 2.11.1 em 11/10/2023 às 14:03:42.

Pág. 16 de 26

Nome: JUROS SOBRE VERBAS

Ocorrência	Data Inicial	Total de Verbas	Contribuição Social	Previdência Privada	Capital	Taxa	Juros
02/2020	16/04/2021	0,00	0,00	0,00	0,00	25,9880 %	0,00
03/2020	16/04/2021	1.046,02	89,77	0,00	956,25	25,9880 %	248,51
04/2020	16/04/2021	988,37	84,25	0,00	904,12	25,9880 %	234,96
05/2020	16/04/2021	994,93	84,32	0,00	910,61	25,9880 %	236,65
06/2020	16/04/2021	1.010,76	85,84	0,00	924,92	25,9880 %	240,37
07/2020	16/04/2021	1.056,03	90,45	0,00	965,58	25,9880 %	250,93
08/2020	16/04/2021	999,00	85,22	0,00	913,78	25,9880 %	237,47
09/2020	16/04/2021	993,00	85,08	0,00	907,92	25,9880 %	235,95
10/2020	16/04/2021	985,27	85,22	0,00	900,05	25,9880 %	233,90
11/2020	16/04/2021	967,37	84,25	0,00	883,12	25,9880 %	229,51
12/2020	16/04/2021	2.621,74	241,72	0,00	2.380,02	25,9880 %	618,52
01/2021	16/04/2021	19.959,89	474,85	0,00	19.485,04	25,9880 %	5.063,77
						Total	15.261,79

Demonstrativo de Seguro-desemprego

Nome: SEGURO-DESEMPREGO

Composição da Base: ÚLTIMA REMUNERAÇÃO								
Ocorrência	Salário de	Valor da Parcela da Faixa Salarial	Quantidade Parcelas	Devido	Índice Correção	Valor Corrigido	Juros	Total
01/2021	1.700,00	1.356,04	5	6.780,18	1,017385373	6.898,06	1.792,67	8.690,73

Demonstrativo de FGTS

Nome: FGTS 8%

Período: 03/2017 a 01/2021

Comentário: PAGAR AO RECLAMANTE

(SALÁRIO RECONHECIDO + AVISO PRÉVIO + DIFERENÇA SALARIAL + HORAS EXTRAS 50% + INTERVALO INTRAJORNADA + 13º SALÁRIO) X 8%									
Ocorrência	Base	Alíquota	Devido	Recolhido	Diferença	Índice Correção	Valor Corrigido	Juros	Total
03/2017	1.660,62	8%	132,85	0,00	132,85	1,175441986	156,16	40,58	196,74
04/2017	1.538,75	8%	123,10	0,00	123,10	1,172978731	144,39	37,52	181,91
05/2017	1.636,25	8%	130,90	0,00	130,90	1,170170322	153,18	39,81	192,99
06/2017	1.611,88	8%	128,95	0,00	128,95	1,168301040	150,65	39,15	189,80
07/2017	1.611,88	8%	128,95	0,00	128,95	1,170407774	150,92	39,22	190,14
08/2017	1.660,62	8%	132,85	0,00	132,85	1,166325635	154,95	40,27	195,22
09/2017	1.563,12	8%	125,05	0,00	125,05	1,165044086	145,69	37,86	183,55
10/2017	1.611,88	8%	128,95	0,00	128,95	1,161096358	149,72	38,91	188,63
11/2017	1.563,12	8%	125,05	0,00	125,05	1,157392702	144,73	37,61	182,34
12/2017	1.587,50	8%	127,00	0,00	127,00	1,153355956	146,48	38,07	184,55

Ocorrência	Base	Alíquota	Devido	Recolhido	Diferença	Índice Correção	Valor Corrigido	Juros	Total
01/2018	1.785,00	8%	142,80	0,00	142,80	1,148875342	164,06	42,64	206,70
02/2018	1.705,22	8%	136,42	0,00	136,42	1,144526143	156,13	40,58	196,71
03/2018	1.758,41	8%	140,67	0,00	140,67	1,143382760	160,84	41,80	202,64
04/2018	1.731,82	8%	138,55	0,00	138,55	1,140986688	158,08	41,08	199,16
05/2018	1.758,41	8%	140,67	0,00	140,67	1,139391540	160,28	41,65	201,93
06/2018	1.758,41	8%	140,67	0,00	140,67	1,126883137	158,52	41,20	199,72
07/2018	1.785,00	8%	142,80	0,00	142,80	1,119716949	159,90	41,55	201,45
08/2018	1.811,59	8%	144,93	0,00	144,93	1,118263206	162,07	42,12	204,19
09/2018	1.705,22	8%	136,42	0,00	136,42	1,117257674	152,41	39,61	192,02
10/2018	1.785,00	8%	142,80	0,00	142,80	1,110814948	158,62	41,22	199,84
11/2018	1.705,22	8%	136,42	0,00	136,42	1,108708402	151,25	39,31	190,56
12/2018	1.731,82	8%	138,55	0,00	138,55	1,110485178	153,85	39,98	193,83
01/2019	2.114,78	8%	169,18	0,00	169,18	1,107163687	187,31	48,68	235,99
02/2019	0,00	8%	0,00	0,00	0,00	1,103412086	0,00	0,00	0,00
03/2019	2.164,78	8%	173,18	0,00	173,18	1,097485663	190,07	49,40	239,47
04/2019	2.164,78	8%	173,18	0,00	173,18	1,089640254	188,71	49,04	237,75
05/2019	2.231,25	8%	178,50	0,00	178,50	1,085839814	193,82	50,37	244,19
06/2019	2.131,54	8%	170,52	0,00	170,52	1,085188701	185,05	48,09	233,14
07/2019	2.264,49	8%	181,16	0,00	181,16	1,084212909	196,42	51,05	247,47
08/2019	2.231,25	8%	178,50	0,00	178,50	1,083346232	193,38	50,26	243,64
09/2019	2.198,01	8%	175,84	0,00	175,84	1,082372097	190,33	49,46	239,79
10/2019	2.264,49	8%	181,16	0,00	181,16	1,081398839	195,91	50,91	246,82
11/2019	2.131,54	8%	170,52	0,00	170,52	1,079886997	184,15	47,86	232,01
12/2019	2.198,01	8%	175,84	0,00	175,84	1,068666004	187,92	48,84	236,76
01/2020	2.491,08	8%	199,29	0,00	199,29	1,061131967	211,47	54,96	266,43
02/2020	0,00	8%	0,00	0,00	0,00	1,058802601	0,00	0,00	0,00
03/2020	2.528,75	8%	202,30	0,00	202,30	1,058590883	214,15	55,65	269,80
04/2020	2.415,74	8%	193,26	0,00	193,26	1,058696752	204,60	53,17	257,77
05/2020	2.453,41	8%	196,27	0,00	196,27	1,064980135	209,03	54,32	263,35
06/2020	2.491,08	8%	199,29	0,00	199,29	1,064767182	212,19	55,14	267,33
07/2020	2.566,42	8%	205,31	0,00	205,31	1,061582435	217,96	56,64	274,60
08/2020	2.491,08	8%	199,29	0,00	199,29	1,059146398	211,07	54,85	265,92
09/2020	2.453,41	8%	196,27	0,00	196,27	1,054401591	206,95	53,78	260,73
10/2020	2.491,08	8%	199,29	0,00	199,29	1,044582515	208,17	54,10	262,27
11/2020	2.415,74	8%	193,26	0,00	193,26	1,036189381	200,25	52,04	252,29
12/2020	3.378,75	8%	270,30	0,00	270,30	1,025320979	277,14	72,02	349,16
01/2021	7.479,46	8%	598,36	0,00	598,36	1,017385373	608,76	158,20	766,96

	Total	8.467,69	2.200,57	10.668,26
--	--------------	-----------------	-----------------	------------------

Nome: MULTA DE 40% SOBRE FGTS (DEVIDO)

Comentário: PAGAR AO RECLAMANTE

(FGTS (Total Devido) x 40%)							
Data Ocorrência	Base	Percentual	Devido	Índice Correção	Valor Corrigido	Juros	Total
31/01/2021	8.146,20	40%	3.258,48	1,017385373	3.315,13	861,54	4.176,67

Nome: MULTA DO ARTIGO 467 DA CLT SOBRE MULTA DE 40% SOBRE FGTS

Comentário: PARA SOMAR AO PRINCIPAL

((Multa de 40% sobre FGTS) x 0,50)							
Data Ocorrência	Base	Percentual	Devido	Índice Correção	Valor Corrigido	Juros	Total
31/01/2021	3.258,48	50%	1.629,24	1,017385373	1.657,56	430,77	2.088,33

Demonstrativo de Contribuição Social

Contribuição Social sobre Salários Devidos - Período 01/03/2017 a 31/01/2021

Nome: CONTRIBUIÇÃO SOCIAL SEGURADO (DESCONTAR DO PRINCIPAL)

Base(s) para Salário Pago: ÚLTIMA REMUNERAÇÃO										
Base(s) para Salário Devido: DIFERENÇA SALARIAL + FÉRIAS + 1/3 SOBRE HORAS EXTRAS 50% + FÉRIAS + 1/3 SOBRE INTERVALO INTRAJORNADA + HORAS EXTRAS 50% + INTERVALO INTRAJORNADA + REPOUSO SEMANAL REMUNERADO E FERIADO SOBRE HORAS EXTRAS 50% + REPOUSO SEMANAL REMUNERADO E FERIADO SOBRE INTERVALO INTRAJORNADA + 13º SALÁRIO + 13º SALÁRIO SOBRE HORAS EXTRAS 50% + 13º SALÁRIO SOBRE INTERVALO INTRAJORNADA										
Ocorrência	Salário Pago (A)	Alíquota (B)	Teto Segurado (C)	Contribuição Social Salário Pago (D)	Salário Devido (E)	Salário de Contribuição	Alíquota (F)	Devido Segurado (G)	Índice correção	Valor corrigido
03/2017	1.700,00	9,00 %	608,44	153,00	643,68	2.343,68	9,00 %	57,93	1,000000000	57,93
04/2017	1.700,00	9,00 %	608,44	153,00	572,29	2.272,29	9,00 %	51,51	1,000000000	51,51
05/2017	1.700,00	9,00 %	608,44	153,00	639,37	2.339,37	9,00 %	57,54	1,000000000	57,54
06/2017	1.700,00	9,00 %	608,44	153,00	614,26	2.314,26	9,00 %	55,28	1,000000000	55,28
07/2017	1.700,00	9,00 %	608,44	153,00	610,32	2.310,32	9,00 %	54,93	1,000000000	54,93
08/2017	1.700,00	9,00 %	608,44	153,00	643,68	2.343,68	9,00 %	57,93	1,000000000	57,93
09/2017	1.700,00	9,00 %	608,44	153,00	578,90	2.278,90	9,00 %	52,10	1,000000000	52,10
10/2017	1.700,00	9,00 %	608,44	153,00	634,73	2.334,73	9,00 %	57,13	1,000000000	57,13
11/2017	1.700,00	9,00 %	608,44	153,00	604,07	2.304,07	9,00 %	54,37	1,000000000	54,37
12/2017	1.700,00	9,00 %	608,44	153,00	604,50	2.304,50	9,00 %	54,40	1,000000000	54,40
12/2017	1.416,67	8,00 %	608,44	113,33	420,47	1.837,14	9,00 %	37,84	1,000000000	37,84
01/2018	1.700,00	9,00 %	621,04	153,00	697,50	2.397,50	9,00 %	62,78	1,000000000	62,78
02/2018	1.700,00	9,00 %	621,04	153,00	615,05	2.315,05	9,00 %	55,35	1,000000000	55,35
03/2018	1.700,00	9,00 %	621,04	153,00	665,79	2.365,79	9,00 %	59,92	1,000000000	59,92

Ocorrência	Salário Pago (A)	Alíquota (B)	Teto Segurado (C)	Contribuição Social Salário Pago (D)	Salário Devido (E)	Salário de Contribuição	Alíquota (F)	Devido Segurado (G)	Índice correção	Valor corrigido
04/2018	1.700,00	9,00 %	621,04	153,00	693,67	2.393,67	9,00 %	62,43	1,000000000	62,43
05/2018	1.700,00	9,00 %	621,04	153,00	692,43	2.392,43	9,00 %	62,32	1,000000000	62,32
06/2018	1.700,00	9,00 %	621,04	153,00	644,32	2.344,32	9,00 %	57,99	1,000000000	57,99
07/2018	1.700,00	9,00 %	621,04	153,00	697,50	2.397,50	9,00 %	62,78	1,000000000	62,78
08/2018	1.700,00	9,00 %	621,04	153,00	702,20	2.402,20	9,00 %	63,20	1,000000000	63,20
09/2018	1.700,00	9,00 %	621,04	153,00	658,98	2.358,98	9,00 %	59,31	1,000000000	59,31
10/2018	1.700,00	9,00 %	621,04	153,00	697,50	2.397,50	9,00 %	62,78	1,000000000	62,78
11/2018	1.700,00	9,00 %	621,04	153,00	658,98	2.358,98	9,00 %	59,31	1,000000000	59,31
12/2018	1.700,00	9,00 %	621,04	153,00	659,45	2.359,45	9,00 %	59,35	1,000000000	59,35
12/2018	1.700,00	9,00 %	621,04	153,00	551,76	2.251,76	9,00 %	49,66	1,000000000	49,66
01/2019	1.643,33	8,00 %	642,34	131,47	1.708,53	3.351,86	11,00 %	187,94	1,000000000	187,94
03/2019	1.700,00	8,00 %	642,34	136,00	824,33	2.524,33	9,00 %	74,19	1,000000000	74,19
04/2019	1.700,00	8,00 %	642,34	136,00	830,98	2.530,98	9,00 %	74,79	1,000000000	74,79
05/2019	1.700,00	8,00 %	642,34	136,00	871,88	2.571,88	9,00 %	78,47	1,000000000	78,47
06/2019	1.700,00	8,00 %	642,34	136,00	789,42	2.489,42	9,00 %	71,05	1,000000000	71,05
07/2019	1.700,00	8,00 %	642,34	136,00	877,75	2.577,75	9,00 %	79,00	1,000000000	79,00
08/2019	1.700,00	8,00 %	642,34	136,00	839,58	2.539,58	9,00 %	75,56	1,000000000	75,56
09/2019	1.700,00	8,00 %	642,34	136,00	872,51	2.572,51	9,00 %	78,53	1,000000000	78,53
10/2019	1.700,00	8,00 %	642,34	136,00	911,51	2.611,51	9,00 %	82,04	1,000000000	82,04
11/2019	1.700,00	8,00 %	642,34	136,00	823,75	2.523,75	9,00 %	74,14	1,000000000	74,14
12/2019	1.700,00	8,00 %	642,34	136,00	865,53	2.565,53	9,00 %	77,90	1,000000000	77,90
12/2019	1.700,00	8,00 %	642,34	136,00	637,07	2.337,07	9,00 %	57,34	1,000000000	57,34
01/2020	1.700,00	8,00 %	671,12	136,00	1.897,53	3.597,53	11,00 %	208,73	1,000000000	208,73
03/2020	1.700,00	8,08 %	713,10	137,33	988,13	2.688,13	9,08 %	89,77	1,000000000	89,77
04/2020	1.700,00	8,08 %	713,10	137,33	933,58	2.633,58	9,02 %	84,25	1,000000000	84,25
05/2020	1.700,00	8,08 %	713,10	137,33	934,23	2.634,23	9,03 %	84,32	1,000000000	84,32
06/2020	1.700,00	8,08 %	713,10	137,33	949,29	2.649,29	9,04 %	85,84	1,000000000	85,84
07/2020	1.700,00	8,08 %	713,10	137,33	994,77	2.694,77	9,09 %	90,45	1,000000000	90,45
08/2020	1.700,00	8,08 %	713,10	137,33	943,21	2.643,21	9,04 %	85,22	1,000000000	85,22
09/2020	1.700,00	8,08 %	713,10	137,33	941,77	2.641,77	9,03 %	85,08	1,000000000	85,08
10/2020	1.700,00	8,08 %	713,10	137,33	943,21	2.643,21	9,04 %	85,22	1,000000000	85,22
11/2020	1.700,00	8,08 %	713,10	137,33	933,58	2.633,58	9,02 %	84,25	1,000000000	84,25
12/2020	1.700,00	8,08 %	713,10	137,33	988,13	2.688,13	9,08 %	89,77	1,000000000	89,77
12/2020	1.700,00	8,08 %	713,10	137,33	1.568,87	3.268,87	9,69 %	151,95	1,000000000	151,95
01/2021	1.700,00	8,03 %	751,99	136,50	3.786,80	5.486,80	11,29 %	427,52	1,000000000	427,52
01/2021	283,33	7,50 %	751,99	21,25	631,01	914,34	7,50 %	47,33	1,000000000	47,33

Observação: D = A x B limitado a C e G = menor valor entre (C - D) e (E x F)	Total	4.078,79
---	--------------	-----------------

A partir de Março/2020, na coluna Alíquota, consta a alíquota efetiva de apuração da contribuição social.

Nome: CONTRIBUIÇÃO SOCIAL SEGURADO (RECOLHER À PREVIDÊNCIA)

Base(s) para Salário Pago: ÚLTIMA REMUNERAÇÃO													
Base(s) para Salário Devido: DIFERENÇA SALARIAL + FÉRIAS + 1/3 SOBRE HORAS EXTRAS 50% + FÉRIAS + 1/3 SOBRE INTERVALO INTRAJORNADA + HORAS EXTRAS 50% + INTERVALO INTRAJORNADA + REPOUSO SEMANAL REMUNERADO E FERIADO SOBRE HORAS EXTRAS 50% + REPOUSO SEMANAL REMUNERADO E FERIADO SOBRE INTERVALO INTRAJORNADA + 13º SALÁRIO + 13º SALÁRIO SOBRE HORAS EXTRAS 50% + 13º SALÁRIO SOBRE INTERVALO INTRAJORNADA													
Ocorrência	Salário Pago (A)	Alíquota (B)	Teto Segurado (C)	Cont. Social Sal. Pago (D)	Salário Devido (E)	Salário de Contribuição	Alíquota (F)	Devido Segurado (G)	Índice correção	Valor corrigido	Juros	Multa	Total
03/2017	1.700,00	9,00 %	608,44	153,00	643,68	2.343,68	9,00 %	57,93	1,000000000	57,93	27,26	-	85,19
04/2017	1.700,00	9,00 %	608,44	153,00	572,29	2.272,29	9,00 %	51,51	1,000000000	51,51	23,76	-	75,27
05/2017	1.700,00	9,00 %	608,44	153,00	639,37	2.339,37	9,00 %	57,54	1,000000000	57,54	26,07	-	83,61
06/2017	1.700,00	9,00 %	608,44	153,00	614,26	2.314,26	9,00 %	55,28	1,000000000	55,28	24,61	-	79,89
07/2017	1.700,00	9,00 %	608,44	153,00	610,32	2.310,32	9,00 %	54,93	1,000000000	54,93	24,01	-	78,94
08/2017	1.700,00	9,00 %	608,44	153,00	643,68	2.343,68	9,00 %	57,93	1,000000000	57,93	24,95	-	82,88
09/2017	1.700,00	9,00 %	608,44	153,00	578,90	2.278,90	9,00 %	52,10	1,000000000	52,10	22,11	-	74,21
10/2017	1.700,00	9,00 %	608,44	153,00	634,73	2.334,73	9,00 %	57,13	1,000000000	57,13	23,92	-	81,05
11/2017	1.700,00	9,00 %	608,44	153,00	604,07	2.304,07	9,00 %	54,37	1,000000000	54,37	22,47	-	76,84
12/2017	1.700,00	9,00 %	608,44	153,00	604,50	2.304,50	9,00 %	54,40	1,000000000	54,40	22,16	-	76,56
12/2017	1.416,67	8,00 %	608,44	113,33	420,47	1.837,14	9,00 %	37,84	1,000000000	37,84	15,63	-	53,47
01/2018	1.700,00	9,00 %	621,04	153,00	697,50	2.397,50	9,00 %	62,78	1,000000000	62,78	25,28	-	88,06
02/2018	1.700,00	9,00 %	621,04	153,00	615,05	2.315,05	9,00 %	55,35	1,000000000	55,35	22,00	-	77,35
03/2018	1.700,00	9,00 %	621,04	153,00	665,79	2.365,79	9,00 %	59,92	1,000000000	59,92	23,50	-	83,42
04/2018	1.700,00	9,00 %	621,04	153,00	693,67	2.393,67	9,00 %	62,43	1,000000000	62,43	24,16	-	86,59
05/2018	1.700,00	9,00 %	621,04	153,00	692,43	2.392,43	9,00 %	62,32	1,000000000	62,32	23,80	-	86,12
06/2018	1.700,00	9,00 %	621,04	153,00	644,32	2.344,32	9,00 %	57,99	1,000000000	57,99	21,83	-	79,82
07/2018	1.700,00	9,00 %	621,04	153,00	697,50	2.397,50	9,00 %	62,78	1,000000000	62,78	23,27	-	86,05
08/2018	1.700,00	9,00 %	621,04	153,00	702,20	2.402,20	9,00 %	63,20	1,000000000	63,20	23,13	-	86,33
09/2018	1.700,00	9,00 %	621,04	153,00	658,98	2.358,98	9,00 %	59,31	1,000000000	59,31	21,39	-	80,70
10/2018	1.700,00	9,00 %	621,04	153,00	697,50	2.397,50	9,00 %	62,78	1,000000000	62,78	22,33	-	85,11
11/2018	1.700,00	9,00 %	621,04	153,00	658,98	2.358,98	9,00 %	59,31	1,000000000	59,31	20,81	-	80,12
12/2018	1.700,00	9,00 %	621,04	153,00	659,45	2.359,45	9,00 %	59,35	1,000000000	59,35	20,50	-	79,85
12/2018	1.700,00	9,00 %	621,04	153,00	551,76	2.251,76	9,00 %	49,66	1,000000000	49,66	17,42	-	67,08
01/2019	1.643,33	8,00 %	642,34	131,47	1.708,53	3.351,86	11,00 %	187,94	1,000000000	187,94	64,01	-	251,95
03/2019	1.700,00	8,00 %	642,34	136,00	824,33	2.524,33	9,00 %	74,19	1,000000000	74,19	24,53	-	98,72
04/2019	1.700,00	8,00 %	642,34	136,00	830,98	2.530,98	9,00 %	74,79	1,000000000	74,79	24,32	-	99,11
05/2019	1.700,00	8,00 %	642,34	136,00	871,88	2.571,88	9,00 %	78,47	1,000000000	78,47	25,15	-	103,62

Ocorrência	Salário Pago (A)	Alíquota (B)	Teto Segurado (C)	Cont. Social Sal. Pago (D)	Salário Devido (E)	Salário de Contribuição	Alíquota (F)	Devido Segurado (G)	Índice correção	Valor corrigido	Juros	Multa	Total
06/2019	1.700,00	8,00 %	642,34	136,00	789,42	2.489,42	9,00 %	71,05	1,000000000	71,05	22,37	-	93,42
07/2019	1.700,00	8,00 %	642,34	136,00	877,75	2.577,75	9,00 %	79,00	1,000000000	79,00	24,48	-	103,48
08/2019	1.700,00	8,00 %	642,34	136,00	839,58	2.539,58	9,00 %	75,56	1,000000000	75,56	23,06	-	98,62
09/2019	1.700,00	8,00 %	642,34	136,00	872,51	2.572,51	9,00 %	78,53	1,000000000	78,53	23,59	-	102,12
10/2019	1.700,00	8,00 %	642,34	136,00	911,51	2.611,51	9,00 %	82,04	1,000000000	82,04	24,34	-	106,38
11/2019	1.700,00	8,00 %	642,34	136,00	823,75	2.523,75	9,00 %	74,14	1,000000000	74,14	21,72	-	95,86
12/2019	1.700,00	8,00 %	642,34	136,00	865,53	2.565,53	9,00 %	77,90	1,000000000	77,90	22,52	-	100,42
12/2019	1.700,00	8,00 %	642,34	136,00	637,07	2.337,07	9,00 %	57,34	1,000000000	57,34	16,80	-	74,14
01/2020	1.700,00	8,00 %	671,12	136,00	1.897,53	3.597,53	11,00 %	208,73	1,000000000	208,73	59,75	-	268,48
03/2020	1.700,00	8,08 %	713,10	137,33	988,13	2.688,13	9,08 %	89,77	1,000000000	89,77	25,14	-	114,91
04/2020	1.700,00	8,08 %	713,10	137,33	933,58	2.633,58	9,02 %	84,25	1,000000000	84,25	23,39	-	107,64
05/2020	1.700,00	8,08 %	713,10	137,33	934,23	2.634,23	9,03 %	84,32	1,000000000	84,32	23,23	-	107,55
06/2020	1.700,00	8,08 %	713,10	137,33	949,29	2.649,29	9,04 %	85,84	1,000000000	85,84	23,49	-	109,33
07/2020	1.700,00	8,08 %	713,10	137,33	994,77	2.694,77	9,09 %	90,45	1,000000000	90,45	24,61	-	115,06
08/2020	1.700,00	8,08 %	713,10	137,33	943,21	2.643,21	9,04 %	85,22	1,000000000	85,22	23,05	-	108,27
09/2020	1.700,00	8,08 %	713,10	137,33	941,77	2.641,77	9,03 %	85,08	1,000000000	85,08	22,87	-	107,95
10/2020	1.700,00	8,08 %	713,10	137,33	943,21	2.643,21	9,04 %	85,22	1,000000000	85,22	22,78	-	108,00
11/2020	1.700,00	8,08 %	713,10	137,33	933,58	2.633,58	9,02 %	84,25	1,000000000	84,25	22,39	-	106,64
12/2020	1.700,00	8,08 %	713,10	137,33	988,13	2.688,13	9,08 %	89,77	1,000000000	89,77	23,72	-	113,49
12/2020	1.700,00	8,08 %	713,10	137,33	1.568,87	3.268,87	9,69 %	151,95	1,000000000	151,95	40,38	-	192,33
01/2021	1.700,00	8,03 %	751,99	136,50	3.786,80	5.486,80	11,29 %	427,52	1,000000000	427,52	112,43	-	539,95
01/2021	283,33	7,50 %	751,99	21,25	631,01	914,34	7,50 %	47,33	1,000000000	47,33	12,44	-	59,77
Observação:	D = A x B limitado a C e G = menor valor entre (C - D) e (E x F)								Total	4.078,79	1.322,93	0,00	5.401,72

A partir de Março/2020, na coluna Alíquota, consta a alíquota efetiva de apuração da contribuição social.

Nome: CONTRIBUIÇÃO SOCIAL EMPRESA

Base(s) para Salário Devido: DIFERENÇA SALARIAL + FÉRIAS + 1/3 SOBRE HORAS EXTRAS 50% + FÉRIAS + 1/3 SOBRE INTERVALO INTRAJORNADA + HORAS EXTRAS 50% + INTERVALO INTRAJORNADA + REPOUSO SEMANAL REMUNERADO E FERIADO SOBRE HORAS EXTRAS 50% + REPOUSO SEMANAL REMUNERADO E FERIADO SOBRE INTERVALO INTRAJORNADA + 13º SALÁRIO + 13º SALÁRIO SOBRE HORAS EXTRAS 50% + 13º SALÁRIO SOBRE INTERVALO INTRAJORNADA

Ocorrência	Salário Devido (A)	Alíquota (B)	Devido Empresa	Índice correção	Valor corrigido	Juros	Multa	Total
03/2017	643,68	20,0000 %	128,74	1,000000000	128,74	60,58	-	189,32
04/2017	572,29	20,0000 %	114,46	1,000000000	114,46	52,80	-	167,26
05/2017	639,37	20,0000 %	127,87	1,000000000	127,87	57,95	-	185,82
06/2017	614,26	20,0000 %	122,85	1,000000000	122,85	54,69	-	177,54
07/2017	610,32	20,0000 %	122,06	1,000000000	122,06	53,36	-	175,42
08/2017	643,68	20,0000 %	128,74	1,000000000	128,74	55,46	-	184,20
09/2017	578,90	20,0000 %	115,78	1,000000000	115,78	49,13	-	164,91

Ocorrência	Salário Devido (A)	Alíquota (B)	Devido Empresa	Índice correção	Valor corrigido	Juros	Multa	Total
10/2017	634,73	20,0000 %	126,95	1,000000000	126,95	53,15	-	180,10
11/2017	604,07	20,0000 %	120,81	1,000000000	120,81	49,93	-	170,74
12/2017	604,50	20,0000 %	120,90	1,000000000	120,90	49,26	-	170,16
12/2017	420,47	20,0000 %	84,09	1,000000000	84,09	34,75	-	118,84
01/2018	697,50	20,0000 %	139,50	1,000000000	139,50	56,19	-	195,69
02/2018	615,05	20,0000 %	123,01	1,000000000	123,01	48,89	-	171,90
03/2018	665,79	20,0000 %	133,16	1,000000000	133,16	52,23	-	185,39
04/2018	693,67	20,0000 %	138,73	1,000000000	138,73	53,70	-	192,43
05/2018	692,43	20,0000 %	138,49	1,000000000	138,49	52,88	-	191,37
06/2018	644,32	20,0000 %	128,86	1,000000000	128,86	48,51	-	177,37
07/2018	697,50	20,0000 %	139,50	1,000000000	139,50	51,72	-	191,22
08/2018	702,20	20,0000 %	140,44	1,000000000	140,44	51,41	-	191,85
09/2018	658,98	20,0000 %	131,80	1,000000000	131,80	47,54	-	179,34
10/2018	697,50	20,0000 %	139,50	1,000000000	139,50	49,63	-	189,13
11/2018	658,98	20,0000 %	131,80	1,000000000	131,80	46,24	-	178,04
12/2018	659,45	20,0000 %	131,89	1,000000000	131,89	45,56	-	177,45
12/2018	551,76	20,0000 %	110,35	1,000000000	110,35	38,72	-	149,07
01/2019	1.708,53	20,0000 %	341,71	1,000000000	341,71	116,38	-	458,09
03/2019	824,33	20,0000 %	164,87	1,000000000	164,87	54,52	-	219,39
04/2019	830,98	20,0000 %	166,20	1,000000000	166,20	54,06	-	220,26
05/2019	871,88	20,0000 %	174,38	1,000000000	174,38	55,90	-	230,28
06/2019	789,42	20,0000 %	157,88	1,000000000	157,88	49,71	-	207,59
07/2019	877,75	20,0000 %	175,55	1,000000000	175,55	54,40	-	229,95
08/2019	839,58	20,0000 %	167,92	1,000000000	167,92	51,26	-	219,18
09/2019	872,51	20,0000 %	174,50	1,000000000	174,50	52,43	-	226,93
10/2019	911,51	20,0000 %	182,30	1,000000000	182,30	54,08	-	236,38
11/2019	823,75	20,0000 %	164,75	1,000000000	164,75	48,27	-	213,02
12/2019	865,53	20,0000 %	173,11	1,000000000	173,11	50,06	-	223,17
12/2019	637,07	20,0000 %	127,41	1,000000000	127,41	37,33	-	164,74
01/2020	1.897,53	20,0000 %	379,51	1,000000000	379,51	108,65	-	488,16
03/2020	988,13	20,0000 %	197,63	1,000000000	197,63	55,35	-	252,98
04/2020	933,58	20,0000 %	186,72	1,000000000	186,72	51,85	-	238,57
05/2020	934,23	20,0000 %	186,85	1,000000000	186,85	51,49	-	238,34
06/2020	949,29	20,0000 %	189,86	1,000000000	189,86	51,96	-	241,82
07/2020	994,77	20,0000 %	198,95	1,000000000	198,95	54,13	-	253,08
08/2020	943,21	20,0000 %	188,64	1,000000000	188,64	51,02	-	239,66
09/2020	941,77	20,0000 %	188,35	1,000000000	188,35	50,64	-	238,99

Ocorrência	Salário Devido (A)	Alíquota (B)	Devido Empresa	Índice correção	Valor corrigido	Juros	Multa	Total
10/2020	943,21	20,0000 %	188,64	1,000000000	188,64	50,44	-	239,08
11/2020	933,58	20,0000 %	186,72	1,000000000	186,72	49,63	-	236,35
12/2020	988,13	20,0000 %	197,63	1,000000000	197,63	52,23	-	249,86
12/2020	1.568,87	20,0000 %	313,77	1,000000000	313,77	83,40	-	397,17
01/2021	3.786,80	20,0000 %	757,36	1,000000000	757,36	199,18	-	956,54
01/2021	631,01	20,0000 %	126,20	1,000000000	126,20	33,19	-	159,39
Observação: C = A x B				Total	8.697,69	2.835,84	0,00	11.533,53

Nome: SEGURO DE ACIDENTE DO TRABALHO (SAT)

Base(s) para Salário Devido: DIFERENÇA SALARIAL + FÉRIAS + 1/3 SOBRE HORAS EXTRAS 50% + FÉRIAS + 1/3 SOBRE INTERVALO INTRAJORNADA + HORAS EXTRAS 50% + INTERVALO INTRAJORNADA + REPOUSO SEMANAL REMUNERADO E FERIADO SOBRE HORAS EXTRAS 50% + REPOUSO SEMANAL REMUNERADO E FERIADO SOBRE INTERVALO INTRAJORNADA + 13º SALÁRIO + 13º SALÁRIO SOBRE HORAS EXTRAS 50% + 13º SALÁRIO SOBRE INTERVALO INTRAJORNADA

Ocorrência	Salário Devido (A)	Alíquota (B)	Devido SAT (C)	Índice correção	Valor corrigido	Juros	Multa	Total
03/2017	643,68	3,0000 %	19,31	1,000000000	19,31	9,08	-	28,39
04/2017	572,29	3,0000 %	17,17	1,000000000	17,17	7,92	-	25,09
05/2017	639,37	3,0000 %	19,18	1,000000000	19,18	8,69	-	27,87
06/2017	614,26	3,0000 %	18,43	1,000000000	18,43	8,20	-	26,63
07/2017	610,32	3,0000 %	18,31	1,000000000	18,31	8,00	-	26,31
08/2017	643,68	3,0000 %	19,31	1,000000000	19,31	8,31	-	27,62
09/2017	578,90	3,0000 %	17,37	1,000000000	17,37	7,37	-	24,74
10/2017	634,73	3,0000 %	19,04	1,000000000	19,04	7,97	-	27,01
11/2017	604,07	3,0000 %	18,12	1,000000000	18,12	7,48	-	25,60
12/2017	604,50	3,0000 %	18,14	1,000000000	18,14	7,39	-	25,53
12/2017	420,47	3,0000 %	12,61	1,000000000	12,61	5,21	-	17,82
01/2018	697,50	3,0000 %	20,92	1,000000000	20,92	8,42	-	29,34
02/2018	615,05	3,0000 %	18,45	1,000000000	18,45	7,33	-	25,78
03/2018	665,79	3,0000 %	19,97	1,000000000	19,97	7,83	-	27,80
04/2018	693,67	3,0000 %	20,81	1,000000000	20,81	8,05	-	28,86
05/2018	692,43	3,0000 %	20,77	1,000000000	20,77	7,93	-	28,70
06/2018	644,32	3,0000 %	19,33	1,000000000	19,33	7,27	-	26,60
07/2018	697,50	3,0000 %	20,92	1,000000000	20,92	7,75	-	28,67
08/2018	702,20	3,0000 %	21,07	1,000000000	21,07	7,71	-	28,78
09/2018	658,98	3,0000 %	19,77	1,000000000	19,77	7,13	-	26,90
10/2018	697,50	3,0000 %	20,92	1,000000000	20,92	7,44	-	28,36
11/2018	658,98	3,0000 %	19,77	1,000000000	19,77	6,93	-	26,70
12/2018	659,45	3,0000 %	19,78	1,000000000	19,78	6,83	-	26,61
12/2018	551,76	3,0000 %	16,55	1,000000000	16,55	5,80	-	22,35
01/2019	1.708,53	3,0000 %	51,26	1,000000000	51,26	17,45	-	68,71

Ocorrência	Salário Devido (A)	Alíquota (B)	Devido SAT (C)	Índice correção	Valor corrigido	Juros	Multa	Total
03/2019	824,33	3,0000 %	24,73	1,000000000	24,73	8,17	-	32,90
04/2019	830,98	3,0000 %	24,93	1,000000000	24,93	8,10	-	33,03
05/2019	871,88	3,0000 %	26,16	1,000000000	26,16	8,38	-	34,54
06/2019	789,42	3,0000 %	23,68	1,000000000	23,68	7,45	-	31,13
07/2019	877,75	3,0000 %	26,33	1,000000000	26,33	8,15	-	34,48
08/2019	839,58	3,0000 %	25,19	1,000000000	25,19	7,69	-	32,88
09/2019	872,51	3,0000 %	26,18	1,000000000	26,18	7,86	-	34,04
10/2019	911,51	3,0000 %	27,35	1,000000000	27,35	8,11	-	35,46
11/2019	823,75	3,0000 %	24,71	1,000000000	24,71	7,24	-	31,95
12/2019	865,53	3,0000 %	25,97	1,000000000	25,97	7,51	-	33,48
12/2019	637,07	3,0000 %	19,11	1,000000000	19,11	5,59	-	24,70
01/2020	1.897,53	3,0000 %	56,93	1,000000000	56,93	16,29	-	73,22
03/2020	988,13	3,0000 %	29,64	1,000000000	29,64	8,30	-	37,94
04/2020	933,58	3,0000 %	28,01	1,000000000	28,01	7,77	-	35,78
05/2020	934,23	3,0000 %	28,03	1,000000000	28,03	7,72	-	35,75
06/2020	949,29	3,0000 %	28,48	1,000000000	28,48	7,79	-	36,27
07/2020	994,77	3,0000 %	29,84	1,000000000	29,84	8,11	-	37,95
08/2020	943,21	3,0000 %	28,30	1,000000000	28,30	7,65	-	35,95
09/2020	941,77	3,0000 %	28,25	1,000000000	28,25	7,59	-	35,84
10/2020	943,21	3,0000 %	28,30	1,000000000	28,30	7,56	-	35,86
11/2020	933,58	3,0000 %	28,01	1,000000000	28,01	7,44	-	35,45
12/2020	988,13	3,0000 %	29,64	1,000000000	29,64	7,83	-	37,47
12/2020	1.568,87	3,0000 %	47,07	1,000000000	47,07	12,51	-	59,58
01/2021	3.786,80	3,0000 %	113,60	1,000000000	113,60	29,87	-	143,47
01/2021	631,01	3,0000 %	18,93	1,000000000	18,93	4,97	-	23,90
Observação: C = A x B				Total	1.304,65	425,14	0,00	1.729,79

Demonstrativo de Honorários

Nome: HONORÁRIOS DEVIDOS PELO RECLAMADO

Valores Calculados					C=(A x B)
Composição de Base: (Bruto) x 10,00%					
Ocorrência	Descrição	Credor	Base (A)	Alíquota (B)	Valor (C)
11/10/2023	HONORÁRIOS ADVOCATÍCIOS	RAQUEL DA SILVA NOGUEIRA	103.690,93	10,00 %	10.369,09
Total					10.369,09

Nome: IMPOSTO DE RENDA SOBRE HONORÁRIOS

$$C = A + B \quad G = [(C \times E) - F]$$

Ocorrência	Credor	Honorários	Juros (B)	Base (C)	Faixa (D)	Alíquota (E)	Dedução (F)	Valor (G)
11/10/2023	RAQUEL DA SILVA NOGUEIRA	10.369,09	-	10.369,09	A partir de 4.664,69	27,50	884,96	1.966,54

Demonstrativo de Imposto de Renda

Rendimentos Recebidos Acumuladamente Relativos a Anos-Calendarário Anteriores ao do Recebimento - 01/03/2017 a 31/01/2021

Nome: TRIBUTAÇÃO EXCLUSIVA

Base(s): DIFERENÇA SALARIAL + FÉRIAS + 1/3 SOBRE HORAS EXTRAS 50% + FÉRIAS + 1/3 SOBRE INTERVALO INTRAJORNADA + HORAS EXTRAS 50% + INTERVALO INTRAJORNADA + MULTA DO ARTIGO 467 DA CLT SOBRE 13º SALÁRIO + REPOUSO SEMANAL REMUNERADO E FERIADO SOBRE HORAS EXTRAS 50% + REPOUSO SEMANAL REMUNERADO E FERIADO SOBRE INTERVALO INTRAJORNADA + 13º SALÁRIO + 13º SALÁRIO SOBRE HORAS EXTRAS 50% + 13º SALÁRIO SOBRE INTERVALO INTRAJORNADA													
Verbas	Juros	Quant. de Meses	Contribuição Social	Previdência Privada	Pensão Alimentícia	Honorários	Dependentes	Aposentado > 65 anos	Base	Faixa	Alíquota	Dedução	Devido
47.484,00	-	50	4.078,79	0,00	0,00	0,00	-	-	43.405,21	0,00 à 105.600,00	0,00 %	0,00	0,00
Total Devido													0,00

 Demonstrativo de Custas Judiciais
 Custas pelo Reclamado

Nome: CUSTAS DE CONHECIMENTO

$$F = [((A \text{ submetido a } B) \times D) + E]$$

Ocorrência	Valor (A)	Piso (B)	Teto (C)	Índice correção (D)	Valor corrigido	Juros (E)	Total (F)
11/10/2023	300,00	10,64	-	1,000000000	300,00	-	300,00

DIFERENÇA DE CUSTAS DO RECLAMADO

Ocorrência	Devido	Recolhido	Diferença
11/10/2023	300,00	0,00	300,00





PODER JUDICIÁRIO
JUSTIÇA DO TRABALHO
TRIBUNAL REGIONAL DO TRABALHO DA 1ª REGIÃO
1ª VARA DO TRABALHO DE RESENDE
ATOrd 0100183-81.2021.5.01.0521
RECLAMANTE: EUNICE MARIA DA SILVA
RECLAMADO: OLGA DOS SANTOS AMORIM

Destinatário: Cartório da 2ª Ofício de Resende

Endereço: Enviado por e-mail

Ofício - PJe

Sr. Tabelião,

de ordem do M. M. Juiz do Trabalho desta Vara, sirvo-me do presente para solicitar a **averbação da penhora do imóvel de matrícula nº 18531, ficha 01, do** herdeiro, Sr. LUIZ CARLOS DOS SANTOS AMORIM - fiel depositário do imóvel, no valor de R\$ R\$128.607,34

A parte autora é beneficiária da Justiça Gratuita.

Prazo de 30 dias.

Favor responder para o e-mail: **vt01.res@trt1.jus.br**

Por determinação do(a) MM. Juiz(a) desta unidade, o presente Ofício foi expedido e assinado pelo usuário abaixo (art. 250, VI, NCPC).

RESENDE/RJ , 11 de outubro de 2023

FABIANA CELIA RIBEIRO CARDOSO

RESENDE/RJ, 11 de outubro de 2023.

FABIANA CELIA RIBEIRO CARDOSO

Assessor



Assinado eletronicamente por: FABIANA CELIA RIBEIRO CARDOSO - Juntado em: 11/10/2023 14:33:34 - 66858b8
<https://pje.trt1.jus.br/pjekz/validacao/23101113472540200000186511835?instancia=1>
Número do processo: 0100183-81.2021.5.01.0521
Número do documento: 23101113472540200000186511835



PODER JUDICIÁRIO
JUSTIÇA DO TRABALHO
TRIBUNAL REGIONAL DO TRABALHO DA 1ª REGIÃO
1ª VARA DO TRABALHO DE RESENDE
ATOrd 0100183-81.2021.5.01.0521
RECLAMANTE: EUNICE MARIA DA SILVA
RECLAMADO: OLGA DOS SANTOS AMORIM

Certifico que, nesta data, enviei Ofício de Id 66858b8, por email, conforme documento anexo.

RESENDE/RJ, 11 de outubro de 2023.

FABIANA CELIA RIBEIRO CARDOSO
Assessor



Assinado eletronicamente por: FABIANA CELIA RIBEIRO CARDOSO - Juntado em: 11/10/2023 15:03:29 - 4b4ddaf
<https://pje.trt1.jus.br/pjekz/validacao/23101115032718800000186524272?instancia=1>
Número do processo: 0100183-81.2021.5.01.0521
Número do documento: 23101115032718800000186524272

Encaminhamento Judicial

1 mensagem

Fabiana Celia Ribeiro Cardoso <fabiana.ribeiro@trt1.jus.br>
Para: cartorio@cartorio2oficio.com.br

11 de outubro de 2023 às 14:59

PROCESSO Nº 0100183-81.2021.5.01.0521
Sr. Diretor,

de ordem do M. M. Juiz do Trabalho desta Vara, sirvo-me do presente para encaminhar ofício de id 66858b8 , no prazo de 30 dias.

Atenciosamente,
Fabiana C R Cardoso
Técnico Judiciário
1ª Vara do Trabalho de Resende

 **0100183-81.2021 Oficio.pdf**
150K



REPÚBLICA FEDERATIVA DO BRASIL
PODER JUDICIÁRIO

MALOTE DIGITAL

Tipo de documento: Administrativo

Código de rastreabilidade: 819202311268389

Nome original: Ofício C2OF 271-2023.pdf

Data: 20/10/2023 13:28:39

Remetente:

Vanessa Campos Ferreira

RESENDE 02 OF DE JUSTICA

Tribunal de Justiça do Rio de Janeiro

Documento: não assinado.

Prioridade: Normal.

Motivo de envio: Para anexar ao Processo ATOrd 0100183-81.2021.5.01.0521.

Assunto: Ofício C2OF 271 2023. Atendimento ao Ofício PJe. Prenotação 114084.

SERVIÇO NOTARIAL E REGISTRAL DO 2º OFÍCIO DE JUSTIÇA DE RESENDE

Sonia Marilda Péres Alves - Tabeliã/Oficial

Rua Henrique Sivori, nº 22, Campos Elíseos, Resende/RJ - CEP: 27542-110

Tel: (24) 3355-0168 - email: cartório@cartorio2oficio.com.br

Resende, 19 de Outubro de 2023.

OFÍCIO nº: C2OF 271/2023

Processo: ATOrd 0100183-81.2021.5.01.0521

Ofício - PJe

Prenotação nº: 114084

MM. Juiz,

Foi protocolado, nesta Serventia, o ofício em referência, que solicita promover averbação da penhora na matrícula de nº 18531.

Em atenção ao ofício acima, cumpre-nos informar que o registro da penhora foi efetivado no ato R-9 da matrícula nº 18531, na data de 18/10/2023, conforme certidão de ato praticado, em anexo.

Atenciosamente,

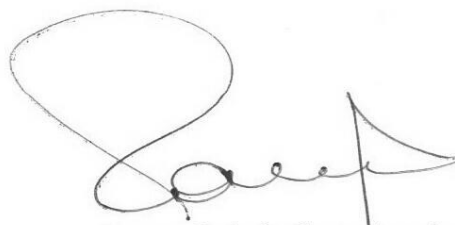

Renata Reis da Costa Araujo
Substituta

À,

1ª Vara do Trabalho de Resende.



Valide aqui
este documento

Resende 02 of de Justica
Serviço do Registro de Imóveis

Sonia Marilda Péres Alves
TABELIÃ

RUA HENRIQUE SIVORI, 22, Campos Eliseos, Resende / RJ
E-mail: cartorio2oficio@cartorio2oficio.com.br
Telefone: (24)3355-0168

CERTIDÃO DE ATO PRATICADO

ATENÇÃO!

A presente certidão integra o documento nela identificado, substituindo o carimbo previsto no Art.º 211 da Lei Federal nº 6.015/73. Destina-se a certificar a prática do(s) ato(s) indicado(s) abaixo. A comprovação da propriedade do imóvel, bem como da existência de ônus, gravames ou prenotações é feita através de certidão específica.

Espécie do Título: Certidões e mandatos extraídos de autos de processo

Descrição: OFÍCIO-PJE EXPEDIDO PELA 1ª VARA DO TRABALHO DA COMARCA DESTA CIDADE, EXTRAÍDO DOS AUTOS DA RECLAMAÇ

Apresentante: CARTORIO DA 1º VARA DO TRABALHO DE RESENDE

Outorgado:

Talão: 75619

Matricula: 18531 - Livro 2

CNM: 093492.2.0018531-26

Imóvel: AVENIDA MARCILIO DIAS, Nº 126, AREA 03, EDIFICIO OURO PRETO, APARTAMENTO 203, JARDIM JALISCO, RESENDE.

CERTIFICO

QUE O DOCUMENTO ACIMA IDENTIFICADO, PRENOTADO SOB O Nº 114084, EM 16/10/2023, ENSEJOU, NESTA DATA, A EFETIVAÇÃO DO SEGUINTE ATO:

R9 - PENHORA

Poder Judiciário - TJ
Corregedoria Geral da Justiça
Selo de Fiscalização Eletrônico
EEOZ 83752 WAN
Consulte a validade do selo em:
www4.tjrj.jus.br/Portal-Extrajudicial/consultaselo/



19.10.*	BUSCAS EM LIVROS OU PAPÉIS, QUALQUER QUE SEJA O NÚMERO DE LI	1 x	1,12 =	1,12
20.1.1.1	REGISTROS EM GERAL SEM VALOR DECLARADO	1 x	171,63 =	171,63

Emolumentos: R\$ 0,00 | Fetj: R\$ 0,00 | Fundperj: R\$ 0,00 | Funperj: R\$ 0,00 | Funarpen: R\$ 0,00
Pmcmv: R\$ 0,00 | Iss: R\$ 0,00 | Total: R\$ 0,00

Resende, 18 de outubro de 2023.

Valide este documento clicando no link a seguir: <https://assinador-web.onr.org.br/docs/HUQ2X-XFLRY-KUPGJ-UAJZZ>

ONR

Documento assinado digitalmente
www.registradores.onr.org.br

saec
Serviço de Atendimento
à Interlocução Processual





PODER JUDICIÁRIO
JUSTIÇA DO TRABALHO
TRIBUNAL REGIONAL DO TRABALHO DA 1ª REGIÃO
1ª Vara do Trabalho de Resende
ATOrd 0100183-81.2021.5.01.0521
RECLAMANTE: EUNICE MARIA DA SILVA
RECLAMADO: OLGA DOS SANTOS AMORIM

CERTIDÃO

Certifico que o Auto de Penhora e Avaliação do imóvel de matrícula 18.531 encontra-se acostado à Id aad17f8 .

Certifico, ainda, que o herdeiro, Sr. LUIZ CARLOS DOS SANTOS AMORIM , foi devidamente notificado acerca da penhora do imóvel acima descrito, de propriedade da executada OLGA DOS SANTOS AMORIM, e da atribuição do encargo de fiel depositário que lhe foi incumbida, à Id d5c75aa.

Faço os autos conclusos ao M.M. Juiz do Trabalho.

Marcela Sabadini Vicente Castro

Analista Judiciário

DESPACHO PJe-JT

Vistos etc.

Considerando-se o decurso do prazo sem interposição de embargos, notifique-se o(a) reclamante para que se manifeste sobre o interesse na adjudicação do(s) bem(s) penhorado(s) no ID aad17f8, em 10 dias, observando-se que deverá depositar a diferença entre o valor da avaliação e o de seu crédito, caso queira adjudicar o bem penhorado.

Decorrido o prazo *in albis*, ou não havendo interesse em se adjudicar o(s) bem(s), remetam-se os autos à CAEX para designação de leilão unificado, nos termos do Ato Conjunto nº 07/2019 deste TRT, juntando-se antes a certidão prevista no art. 4º, § 2º do referido ato.

Por economia e celeridade processuais, por intermédio deste, fica(m) a(s) parte(s) devidamente notificada(s).

RESENDE/RJ, 03 de novembro de 2023.

RODRIGO DIAS PEREIRA
Juiz do Trabalho Titular



Assinado eletronicamente por: RODRIGO DIAS PEREIRA - Juntado em: 03/11/2023 09:18:07 - 20a1be1
Certificado por TRIBUNAL REGIONAL DO TRABALHO DA 1A REGIAO:02578421000120
<https://pje.trt1.jus.br/pjekz/validacao/23110115312279500000187885441?instancia=1>
Número do processo: 0100183-81.2021.5.01.0521
Número do documento: 23110115312279500000187885441

INTIMAÇÃO

Fica V. Sa. intimado para tomar ciência do Despacho ID 20a1be1 proferido nos autos.

CERTIDÃO

Certifico que o Auto de Penhora e Avaliação do imóvel de matrícula 18.531 encontra-se acostado à Id aad17f8 .

Certifico, ainda, que o herdeiro, Sr. LUIZ CARLOS DOS SANTOS AMORIM , foi devidamente notificado acerca da penhora do imóvel acima descrito, de propriedade da executada OLGA DOS SANTOS AMORIM, e da atribuição do encargo de fiel depositário que lhe foi incumbida, à Id d5c75aa.

Faço os autos conclusos ao M.M. Juiz do Trabalho.

Marcela Sabadini Vicente Castro

Analista Judiciário

DESPACHO PJe-JT

Vistos etc.

Considerando-se o decurso do prazo sem interposição de embargos, notifique-se o(a) reclamante para que se manifeste sobre o interesse na adjudicação do(s) bem(s) penhorado(s) no ID aad17f8, em 10 dias, observando-se que deverá depositar a diferença entre o valor da avaliação e o de seu crédito, caso queira adjudicar o bem penhorado.

Decorrido o prazo *in albis*, ou não havendo interesse em se adjudicar o(s) bem(s), remetam-se os autos à CAEX para designação de leilão unificado, nos termos do Ato Conjunto nº 07/2019 deste TRT, juntando-se antes a certidão prevista no art. 4º, § 2º do referido ato.

Por economia e celeridade processuais, por intermédio deste, fica(m) a(s) parte(s) devidamente notificada(s).

RESENDE/RJ, 03 de novembro de 2023.

RODRIGO DIAS PEREIRA
Juiz do Trabalho Titular



Assinado eletronicamente por: RODRIGO DIAS PEREIRA - Juntado em: 03/11/2023 09:19:07 - b4a59c5
Certificado por TRIBUNAL REGIONAL DO TRABALHO DA 1A REGIAO:02578421000120
<https://pje.trt1.jus.br/pjekz/validacao/23110309180911100000187927335?instancia=1>
Número do processo: 0100183-81.2021.5.01.0521
Número do documento: 23110309180911100000187927335

AO JUÍZO DA 1º VARA DO TRABALHO DE RESENDE / RJ

PROC. 0100183-81.2021.5.01.0521

EUNICE MARIA DA SILVA, nos autos da Reclamação Trabalhista movida em face de **OLGA DOS SANTOS AMORIM**; por intermédio de seu patrono que esta subscreve, vem com o devido respeito ante Vossa Excelência, informar que não possui interesse na adjudicação do bem, requerendo que se prossiga com a designação do leilão.

É o que Requer

P. Deferimento.

Resende, 07 de novembro de 2023.

RAQUEL DA SILVA NOGUEIRA ORRICO

OAB-RJ 180.735

Av. Alfredo Whately, 114, sala 101, campos Elíseos, Resende-RJ; CEP: 27.513-170
Telefone: (024) 9 9971-0984
Email: raquelnogueiraorrico@hotmail.com





PODER JUDICIÁRIO
JUSTIÇA DO TRABALHO
TRIBUNAL REGIONAL DO TRABALHO DA 1ª REGIÃO
1ª Vara do Trabalho de Resende
ATOrd 0100183-81.2021.5.01.0521
RECLAMANTE: EUNICE MARIA DA SILVA
RECLAMADO: OLGA DOS SANTOS AMORIM

DESPACHO PJe-JT

Vistos, etc.

Remetam-se os autos à CAEX para designação de leilão unificado, nos termos do Ato Conjunto nº 07/2019 deste TRT, juntando-se antes a certidão prevista no art. 4º, § 2º do referido Ato.

RESENDE/RJ, 19 de dezembro de 2023.

RODRIGO DIAS PEREIRA
Juiz do Trabalho Titular



Assinado eletronicamente por: RODRIGO DIAS PEREIRA - Juntado em: 19/12/2023 15:24:35 - 5e7d5d7
<https://pje.trt1.jus.br/pjekz/validacao/23121915212744600000191129467?instancia=1>
Número do processo: 0100183-81.2021.5.01.0521
Número do documento: 23121915212744600000191129467

SUMÁRIO

Documentos			
Id.	Data da Assinatura	Documento	Tipo
dd40e06	16/04/2021 09:52	Petição Inicial	Petição Inicial
be482fe	16/04/2021 09:52	Procuração	Procuração
faab506	16/04/2021 09:52	Declaração de Hipossuficiência	Declaração de Hipossuficiência
c0b1245	16/04/2021 09:52	Carteira de Identidade/Registro Geral (RG)	Carteira de Identidade/Registro Geral (RG)
8397837	16/04/2021 09:52	Carteira de Trabalho e Previdência Social (CTPS)	Carteira de Trabalho e Previdência Social (CTPS)
07be94e	16/04/2021 09:52	Planilha de Cálculos	Planilha de Cálculos
320c953	16/04/2021 15:38	Despacho	Despacho
6478774	16/04/2021 15:39	Intimação	Intimação
ba18b2b	16/04/2021 16:20	Intimação	Intimação
b000624	16/06/2021 12:15	Despacho	Despacho
8945930	17/06/2021 14:05	Consulta Infojud	Certidão
0d2a694	17/06/2021 14:05	0100183-81.2021 - infojud	Infojud (consulta)
a06ac6a	21/06/2021 14:31	Despacho	Despacho
26c3148	24/06/2021 11:30	Intimação	Intimação
25b4088	24/06/2021 11:30	Intimação	Intimação
f60e2d9	30/06/2021 17:22	ROL INTIMAÇÃO	Manifestação
b4a56df	02/07/2021 14:27	Mandado	Mandado
fd1e03a	02/07/2021 14:27	Mandado	Mandado
8b537af	06/07/2021 18:31	Certidão de Oficial de Justiça	Certidão
2d871bd	06/07/2021 18:36	Certidão de Oficial de Justiça	Certidão
cdcc633	21/07/2021 15:47	Ata da Audiência	Ata da Audiência
add74f0	09/08/2021 11:59	Sentença	Sentença
33b14d9	09/08/2021 12:00	Intimação	Intimação
f6c704f	10/08/2021 16:34	Notificação	Notificação
dd09bc5	08/09/2021 10:01	Certidão de Trânsito em Julgado	Certidão de Trânsito em Julgado
21688b8	08/09/2021 15:08	Despacho	Despacho
59a60a5	08/09/2021 15:09	Intimação	Intimação
fe90f3b	08/09/2021 18:17	Notificação	Notificação
c1f296a	10/09/2021 10:10	Renuncia Advogado Autora	Manifestação
d0c5dab	10/09/2021 14:09	Despacho	Despacho
a6a4b7d	20/09/2021 16:03	Apresentação de Cálculos	Manifestação

2ea2ffa	20/09/2021 16:03	Planilha de Cálculos	Planilha de Cálculos
9097f29	20/10/2021 13:48	manifestação	Manifestação
489f2f2	11/11/2021 18:14	Juntada de Cálculo	Certidão
bc64665	11/11/2021 18:14	RELATORIO_PROCESSO_01001838120215010521_CALCULO_276950_DATA_11112021_HORA_175818	Planilha de Cálculos
9acc8ae	11/11/2021 18:16	Impugnação Cálculo	Intimação
7b42166	11/11/2021 18:16	Impugnação Cálculo	Intimação
96ead51	03/12/2021 15:21	Despacho	Despacho
a64aeb7	03/12/2021 16:18	Notificação	Notificação
36b6640	04/02/2022 10:05	Manifestação	Manifestação
dbfe6f7	04/02/2022 13:25	Consulta eCarta	Certidão
30fe274	04/02/2022 17:01	Decisão	Decisão
77cbe99	04/02/2022 17:02	Intimação	Intimação
b0ddd73	07/02/2022 10:09	Notificação	Notificação
3482905	03/03/2022 12:25	Mandado	Mandado
30b6646	08/03/2022 17:35	Certidão de Oficial de Justiça	Certidão
9181ea7	11/03/2022 10:03	Requerimento SISBAJUD	Manifestação
0372443	11/03/2022 15:38	Despacho	Despacho
07f039e	11/03/2022 15:39	Intimação	Intimação
c70518d	14/03/2022 10:59	Notificação	Notificação
88878e9	06/04/2022 11:57	Cálculo	Planilha de Cálculos
b775427	06/04/2022 11:58	Recibo de Bloqueio	Certidão
3adeb3e	18/04/2022 16:12	Bloqueio Parcial	Certidão
b93d12e	18/04/2022 16:12	20220003343622_18042022	Recibo
50d5353	19/04/2022 08:17	Despacho	Despacho
254f067	19/04/2022 08:18	Intimação	Intimação
122fd8c	06/06/2022 14:17	Requerimento	Manifestação
c48ecca	07/06/2022 08:32	Despacho	Despacho
9d14f56	07/06/2022 08:33	Intimação	Intimação
f77f1ac	21/06/2022 15:21	Recibo de Bloqueio	Certidão
c62ea14	24/06/2022 11:08	REQUERIMENTO URGENTE	Manifestação
0d76438	24/06/2022 11:25	documentos	Manifestação
597ce79	24/06/2022 11:25	prints OLX	Documento Diverso
7fe216c	27/06/2022 13:55	Despacho	Despacho
7afc470	28/06/2022 13:12	Ofício	Ofício
630c333	28/06/2022 13:18	Intimação	Intimação
cd840e2	28/06/2022 13:18	0100183-81.2021 - E-mail enviando Oficio ID 7afc470	Intimação
aabf9ea	20/07/2022 11:06	malote digital	Documento Diverso
de5b2d7	21/07/2022 13:46	Despacho	Despacho

aa67138	25/07/2022 10:31	Bloqueio Negativo	Certidão
5a1705c	26/07/2022 11:18	Ofício	Ofício
72acac8	26/07/2022 11:18	0100183-81.2021 - Despacho ID de5b2d7	Ofício
9aa42f2	26/07/2022 11:18	0100183-81.2021 - Despacho ID 7fe216c	Ofício
71bee1b	26/07/2022 11:18	0100183-81.2021 - Documento ID aabf9ea	Ofício
e6332ba	26/07/2022 11:24	Intimação	Intimação
44a1950	26/07/2022 11:24	0100183-81.2021 - Recibo de envio Ofício ID 5a1705c - Malote Digital	Intimação
3607eed	26/07/2022 11:24	0100183-81.2021 - E-mail enviando Ofício ID 5a1705c	Intimação
134a454	04/08/2022 16:21	Manifestação	Manifestação
1dfce34	04/08/2022 16:21	Consulta TJRJ	Documento Diverso
16c77cc	09/08/2022 11:10	Despacho	Despacho
c184a88	09/08/2022 12:18	Mandado	Mandado
4f68fa0	10/08/2022 13:36	malote digital	Documento Diverso
19f7119	24/09/2022 00:49	Certidão de Oficial de Justiça	Certidão
610a7b1	21/11/2022 16:23	Despacho	Despacho
0fa62ce	21/11/2022 16:24	Intimação	Intimação
6579448	24/11/2022 11:15	Manifestação	Manifestação
ff9438e	30/11/2022 16:08	Despacho	Despacho
6a526c6	01/12/2022 11:57	Ofício	Ofício
f32b152	01/12/2022 12:05	Intimação	Intimação
39adb10	01/12/2022 12:05	0100183-81.2021 - E-mail enviando Ofício ID 6a526c6	Intimação
2eb99c3	03/02/2023 16:54	Despacho	Despacho
2cbba30	06/02/2023 09:48	Intimação	Intimação
695c4e5	06/02/2023 09:48	0100183-81.2021 - Novo e-mail com Ofício ID 6a526c6	Intimação
57d4431	16/02/2023 15:56	malote digital	Documento Diverso
8a9add3	28/02/2023 14:48	Despacho	Despacho
e9785ac	28/02/2023 14:49	Intimação	Intimação
81feef9	01/03/2023 10:35	Manifestação	Manifestação
39a4e58	06/03/2023 14:20	Despacho	Despacho
cf61c4f	08/03/2023 11:25	Mandado	Mandado
e20b6af	21/03/2023 18:03	Certidão de Oficial de Justiça	Certidão
aad17f8	21/03/2023 18:03	auto de penhora e avaliacao - olga dos santos amorim	Auto de Penhora
0cb1b28	26/04/2023 12:44	Mandado Luiz Carlos - ciência penhora	Mandado
7b36f2a	18/05/2023 20:52	Certidão de Oficial de Justiça	Certidão
ad5755e	14/06/2023 19:05	Despacho	Despacho
5dd0c0d	23/06/2023 15:40	Mand. Not. ciência fiel dep. Luiz	Mandado
a232a19	24/07/2023 16:06	Certidão de Oficial de Justiça	Certidão
d01f3ef	26/07/2023 15:36	Manifestação	Manifestação

d5f5722	22/08/2023 18:49	Despacho	Despacho
d5c75aa	24/08/2023 11:17	Edital ciência como fiel depositário - Luiz Carlos	Edital
045b06f	24/08/2023 11:17	E-cartal ciência como fiel depositário - Luiz Carlos	Intimação
679efba	11/10/2023 11:15	E-Carta - Objeto Entregue - LUIZ CARLOS DOS SANTOS AMORIM	Certidão
00a0716	11/10/2023 14:20	Atualização e acertamento	Certidão
b2d143c	11/10/2023 14:20	CALC	Planilha de Atualização de Cálculos
66858b8	11/10/2023 14:33	Ofício para averbação de imóvel	Ofício
4b4ddaf	11/10/2023 15:03	Email enviando Ofício	Intimação
0399607	11/10/2023 15:03	0100183-81.2021 Email enviando Ofício	Intimação
525be26	23/10/2023 13:33	malote digital	Documento Diverso
20a1be1	03/11/2023 09:18	Despacho	Despacho
b4a59c5	03/11/2023 09:19	Intimação	Intimação
f5b7412	07/11/2023 08:19	Manifestação (sem interesse na adjudicação)	Manifestação
5e7d5d7	19/12/2023 15:24	Despacho	Despacho