PODER JUDICIÁRIO DO ESTADO DE SÃO PAULO

246

IMB - 06 - 1
9020015687706

10

JUÍZO DE DIREITO DA COMARCA DE TIETÊ (SP)

CARTÓRIO DO 2º º OFÍCIO JUDICIAL SEÇÃO CÍVEL

ESCRIVÃO(Á) DIRETOR(A) Maria Teresa Martelini de Campos
Escrivã-Diretora - Matr. 304.095-5
RG: 16.189.541

02 Vara Judicial
Fórum de Tietê

970-10.2010

Processo: 629.01.2010.000970-1/000000-000

Grupo: 1.Cível
Ação: 126-Execução de Título Extrajudicial
Valor da Causa : R$16.608,80
Data Distribuição : 17/03/2010 Hora: 09:23
Tipo de Distribuição : Livre

RTE: MARCOS AURELIO ROZENO
ADV: ARNALDO DOS REIS
OAB: 32419/SP
RDO: CLAUDIO RIBEIRO SILVA

Nº DE ORDEM: 01.02.2010/000246

Em
autuc
que
Eu,
REG
LIVR
FLS.

ubscr.

246/10

1 Vol

ARTESANIAS 11

Este documento é cópia do original, assinado digitalmente por IRON MOUNTAIN DO BRASIL LTDA, liberado nos autos em 08/08/2024 às 06:06 .
Para conferir o original, acesse o site https://esaj.tjsp.jus.br/pastadigital/pg/abrirConferenciaDocumento.do, informe o processo 0000970-10.2010.8.26.0629 e código LUQDOjE4.

ARNALDO DOS REIS
ADVOGADOS ASSOCIADOS

EXCELENTÍSSIMA SENHORA DOUTORA JUÍZA DE DIREITO DA __ VARA CÍVEL DA COMARCA DE TIETÊ-SP,

MARCOS AURÉLIO ROZENO, brasileiro, casado, portador do RG nº 28.337.191-2 e do CPF nº 184.450.008-02, residente e domiciliado em Araraquara, na Av. Vaniel Caldas Di Mesquita, 101, Vila Xavier, por seus advogados infra-assinados (**doc. 1**), vem, respeitosamente, perante Vossa Excelência, promover em face de **CLÁUDIO RIBEIRO SILVA,** brasileiro, casado, residente e domiciliado em Araraquara, na rua José do Patrocínio, 150, Vila Xavier, a presente **AÇÃO DE EXECUÇÃO**, em razão dos fatos e fundamentos a seguir articulados:

1. O exequente é credor do executado pela importância principal de **R$14.400,00 (quatorze mil e quatrocentos reais)**, débito representado pelo **instrumento particular de contrato de confissão de dívida e promessa de pagamento (doc. 2)**.

2. Conforme se verifica do item II do mencionado instrumento, o débito deveria ter sido pago em **24 parcelas** no valor de **R$600,00**

Rua Tenente Gelás, nº 1.181 – Bairro Nova Tietê – Tietê-SP – CEP 18.530-000
Fone / Fax: (15) 3282-1022 / 3282-3626 contato@reisadvocacia.adv.br

Este documento é cópia do original, assinado digitalmente por IRON MOUNTAIN DO BRASIL LTDA, liberado nos autos em 08/08/2024 às 06:06 .
Para conferir o original, acesse o site https://esaj.tjsp.jus.br/pastadigital/pg/abrirConferenciaDocumento.do, informe o processo 0000970-10.2010.8.26.0629 e código c03hdjjQ.

02 Vara Judicial
Fórum de Tietê

Processo: 629.01.2010.000970-1/000000-000

Grupo: **1.Cível**
Ação: **126-Execução de Título Extrajudicial**
Valor da Causa R$16.608,80
Data Distribuição : 17/03/2010 Hora:09:23
Tipo de Distribuição : Livre

RTE: **MARCOS AURELIO ROZENO**
ADV: ARNALDO DOS REIS
OAB: 32419/SP
RDO: **CLAUDIO RIBEIRO SILVA**

Nº DE ORDEM: 01.02.2010/000246

Este documento é cópia do original, assinado digitalmente por IRON MOUNTAIN DO BRASIL LTDA, liberado nos autos em 08/08/2024 às 06:06 .
Para conferir o original, acesse o site https://esaj.tjsp.jus.br/pastadigital/pg/abrirConferenciaDocumento.do, informe o processo 0000970-10.2010.8.26.0629 e código c03hdjjQ.

(seiscentos reais) cada uma, tendo a 1ª (primeira) parcela vencido no dia 15/04/2008 e as demais no mesmo dia dos meses subsequentes, encerrando-se no último dia 15/03/2010 com o vencimento da última parcela.

3. Previu-se também que a falta de pagamento de qualquer das parcelas acarretaria o acréscimo de **10% (dez por cento)** sobre o montante devido (item IV). As partes elegeram o Foro da Comarca de Tietê para dirimir qualquer conflito oriundo do contrato (item V).

4. **Ocorre que o executado não pagou nenhuma das parcelas pactuadas,** motivo pelo qual o exequente vale-se do Judiciário para a satisfação de seu crédito.

Ante o exposto, com fundamento no que dispõe o **artigo 585, II, do CPC**, e observado o procedimento estabelecido pelos **artigos 646 e seguintes do mesmo diploma processual**, requer a Vossa Excelência se digne determinar a citação do executado, **por meio de carta precatória**, para que, no prazo de 3 (três) dias, pague a importância de **R$16.785,08 (dezesseis mil, setecentos e oitenta e cinco reais e oito centavos)**, correspondente ao principal, acrescido de multa, correção monetária, juros de mora e despesas processuais devidamente discriminados na **memória de cálculo** anexa **(doc. 3)**, além dos **honorários advocatícios** que forem fixados por Vossa Excelência, sob pena de lhe serem penhorados e avaliados tantos bens quantos bastem para a satisfação do crédito exigido, com os acréscimos legais.

Requer ainda seja a executada cientificada de que, independentemente da penhora, poderá opor embargos à execução no prazo de 15 dias a contar da juntada do mandado de citação aos autos (artigo 736 e 738 do CPC, com a redação dada pela Lei 11.382/06).

Requer, outrossim, sejam-lhe deferidos os benefícios do **§2° do artigo 172 do CPC**.

Este documento é cópia do original, assinado digitalmente por IRON MOUNTAIN DO BRASIL LTDA, liberado nos autos em 08/08/2024 às 06:06 .
Para conferir o original, acesse o site https://esaj.tjsp.jus.br/pastadigital/pg/abrirConferenciaDocumento.do, informe o processo 0000970-10.2010.8.26.0629 e código c03hdjjQ.

Provar-se-á o alegado por todos os meios em direito admitidos, especialmente oitiva de testemunhas, juntada de novos documentos, perícias, depoimento pessoal, pena de confissão, etc.

Dá-se à causa, para efeitos fiscais, o valor de R$16.608,80.

Termos em que,
pede deferimento.

Tietê, 16 de março de 2010.

ARNALDO DOS REIS
OAB/SP 32.419

ANA LUCIA F. DOS REIS CASSANDRE
OAB/SP 216.263

Rua Tenente Gelás, nº 1.181 – Bairro Nova Tietê – Tietê-SP – CEP 18.530-000
Fone / Fax: (15) 3282-1022 / 3282-3626 contato@reisadvocacia.adv.br

Este documento é cópia do original, assinado digitalmente por IRON MOUNTAIN DO BRASIL LTDA, liberado nos autos em 08/08/2024 às 06:06 .
Para conferir o original, acesse o site https://esaj.tjsp.jus.br/pastadigital/pg/abrirConferenciaDocumento.do, informe o processo 0000970-10.2010.8.26.0629 e código c03hdjjQ.

PROCURAÇÃO *AD JUDICIA*

MARCOS AURÉLIO ROZENO, brasileiro, casado, portador do RG nº 28.337.191-2 e do CPF nº 184.450.088-02, residente e domiciliado em Araraquara, na Avenida Vaniel Caldas Di Mesquita, nº 101, Vila Xavier, pelo presente instrumento de procuração *ad judicia*, nomeia e constitui seus bastantes procuradores os advogados **ARNALDO DOS REIS**, brasileiro, casado, inscrito na OAB/SP sob o nº 32.419, portador do CPF nº 438.577.108-10, **ELIANA FLORA DOS REIS**, brasileira, solteira, inscrita na OAB/SP sob o nº 187.679, portadora do CPF nº 477.642.468-08, **ANA LUCIA FLORA DOS REIS CASSANDRE**, brasileira, casada, inscrita na OAB/SP sob o nº 216.263, portadora do CPF nº 277.128.218-60, **ARNALDO DOS REIS FILHO**, brasileiro, solteiro, inscrito na OAB/SP sob o nº 220.612, portador do CPF nº 290.451.688-39, profissionais integrantes da sociedade ***ARNALDO DOS REIS ADVOGADOS ASSOCIADOS***, registrada na OAB/SP sob o nº 9.704, inscrita no CNPJ sob o nº 08.304.216/0001-52, estabelecida em Tietê, na rua Tenente Gelás, nº 1.181, telefones (15) 3282-1022 e 3282-3626, a quem conferem amplos poderes para o foro em geral, com a cláusula *ad judicia*, para atuar e representá-lo, conjunta ou separadamente, em qualquer juízo, instância ou tribunal, podendo propor contra quem de direito as ações competentes e defendê-lo nas contrárias, seguindo umas e outras até final decisão, usando dos recursos legais e acompanhando-os, praticando, enfim, todos os demais atos judiciais necessários, bem como receber e dar quitação, firmar acordos ou compromissos, transigir, desistir, substabelecer esta em outrem, com ou sem reserva de iguais poderes, e, especialmente, para **promover ação de execução em face de Claudio Ribeiro Silva, perante uma das varas cíveis da Comarca de Tietê.**

Por ser verdade, firma a presente.

Tietê, 29 de janeiro de 2010.

MARCOS AURÉLIO ROZENO

Rua Tenente Gelás, nº 1.181 – Bairro Nova Tietê – Tietê-SP – CEP 18.530-000
Fone / Fax: (15) 3282-1022 / 3282-3626 contato@reisadvocacia.adv.br

Este documento é cópia do original, assinado digitalmente por IRON MOUNTAIN DO BRASIL LTDA, liberado nos autos em 08/08/2024 às 06:06 .
Para conferir o original, acesse o site https://esaj.tjsp.jus.br/pastadigital/pg/abrirConferenciaDocumento.do, informe o processo 0000970-10.2010.8.26.0629 e código 4uyqIMLY.

Doc. 2

fls. 7

INSTRUMENTO PARTICULAR DE CONTRATO DE CONFISSÃO DE DÍVIDA E PROMESSA DE PAGAMENTO.

Pelo presente Instrumento e na melhor forma do direito, as partes abaixo qualificadas, tem certo, justo e contratado, o presente **INSTRUMENTO PARTICULAR DE CONTRATO DE CONFISSÃO DE DÍVIDA E PROMESSA DE PAGAMENTO**, que se regerá pelas cláusulas e condições seguintes:

I – DAS PARTES:

CREDOR: MARCOS AURÉLIO ROZENO, portador do CPF de nº 184.450.008-02, RG de nº 28.337.191-2 SSP/SP, brasileiro, casado, residente e domiciliado em Araraquara/SP, na Avenida Vaniel Caldas Di Mesquita, nº 101, Vila Xavier.

DEVEDOR: CLAUDIO RIBEIRO SILVA, CPF de nº175.407.778-18, RG de nº 20.100.764-2 SSP/SP, brasileiro, casado, residente e domiciliado em Araraquara/SP, na Rua José do Patrocínio, nº 150, Vila Xavier.

II – DO VALOR DO CRÉDITO E SUA ORIGEM:

O **DEVEDOR** deixou de pagar o **CREDOR**, cheques relacionados abaixo:

BRADESCO – Banco 237 – Agência 0003
nº 000025 no valor de **R$ 747,89** pré-datado para 01/11/2007

nº 000026 no valor de **R$ 747,89** pré-datado para 08/11/2007
nº 000027 no valor de **R$ 747,89** pré-datado para 19/11/2007
nº 000028 no valor de **R$ 747,89** pré-datado para 27/11/2007
nº 000029 no valor de **R$ 717,89** pré-datado para 13/12/2007

Este documento é cópia do original, assinado digitalmente por IRON MOUNTAIN DO BRASIL LTDA, liberado nos autos em 08/08/2024 às 06:06 .
Para conferir o original, acesse o site https://esaj.tjsp.jus.br/pastadigital/pg/abrirConferenciaDocumento.do, informe o processo 0000970-10.2010.8.26.0629 e código gQtlpqmo.

Este documento é cópia do original, assinado digitalmente por IRON MOUNTAIN DO BRASIL LTDA, liberado nos autos em 08/08/2024 às 06:06 .
Para conferir o original, acesse o site https://esaj.tjsp.jus.br/pastadigital/pg/abrirConferenciaDocumento.do, informe o processo 0000970-10.2010.8.26.0629 e código gQtlpqmo.

nº 000040 no valor de **R$ 1.491,29** pré-datado para 20/11/2007
nº 000052 no valor de **R$ 2.256,54** pré-datado para 05/12/2007
nº 000055 no valor de **R$ 796,05** pré-datado para 10/12/2007
R$ 8.253,33 - Emitidos por: Cláudio Ribeiro Silva.

BANCO DO BRASIL – Banco 001 – Agência 0082
nº 850462 no valor de **R$ 796,05** pré-datado para 27/10/2007
nº 850463 no valor de **R$ 796,05** pré-datado para 13/11/2007
R$1.592,10 - Emitidos por: Cláudio Ribeiro Silva.

Estando a dever a importância total de **R$ 14.400,00 (Quatorze mil e quatrocentos reais).**

O **DEVEDOR** reconhece e confessa a dívida, comprometendo-se a pagá-la em **24 (vinte e quatro) parcelas**, no valor de **R$ 600,00 (seiscentos reais)**, iguais, sucessivas e mensais, vencendo todo dia 15 (quinze) de cada mês, a começar em **15/04/2008,** até final satisfação total da obrigação em **15/03/2010**.

Este valor quita integralmente todas as obrigações decorrentes da relação entre **CREDOR** e **DEVEDOR**, não lhes restando o direito de reclamação de qualquer importância excedente, referente aos cheques, objeto desse Instrumento.

III – DA FORMA DE PAGAMENTO:

Fica convencionado entre as partes que, os pagamentos, deverão ser efetuados na Avenida Vaniel Caldas Di Mesquita, nº 101 , Vila Xavier, Araraquara/SP, conforme valor mencionado no parágrafo anterior, sendo o **CREDOR** obrigado a emitir recibos das parcelas recebidas.

IV – DAS PENALIDADES:

Fica convencionado entre as partes, que a falta de pagamento de qualquer parcela pelo **DEVEDOR**, acarretará acréscimo de **10% (dez por cento)** sobre o montante devido, a título de penalidade pelo atraso.

Este documento é cópia do original, assinado digitalmente por IRON MOUNTAIN DO BRASIL LTDA, liberado nos autos em 08/08/2024 às 06:06 .
Para conferir o original, acesse o site https://esaj.tjsp.jus.br/pastadigital/pg/abrirConferenciaDocumento.do, informe o processo 0000970-10.2010.8.26.0629 e código gQtlpqmo.

Este documento é cópia do original, assinado digitalmente por IRON MOUNTAIN DO BRASIL LTDA, liberado nos autos em 08/08/2024 às 06:06 .
Para conferir o original, acesse o site https://esaj.tjsp.jus.br/pastadigital/pg/abrirConferenciaDocumento.do, informe o processo 0000970-10.2010.8.26.0629 e código gQtlpqmo.

V – DISPOSIÇÕES GERAIS:

As partes elegem o Fôro da Comarca de Tietê/SP, para todo e qualquer conflito oriundo deste presente Instrumento.

E, por assim estarem ajustados, firmam o presente Instrumento em 03 (três) vias de igual teor, na presença de 02 (duas) testemunhas, para que produza os jurídicos e legais efeitos.

Tietê, 27 de março de 2008.

MARCOS AURÉLIO ROZENO
CREDOR

CLAUDIO RIBEIRO SILVA
DEVEDOR

ELEN FABIANA VELANI ROZENO
1ª TESTEMUNHA

JOÃO BAPTISTA SAHM
2ª TESTEMUNHA

Este documento é cópia do original, assinado digitalmente por IRON MOUNTAIN DO BRASIL LTDA, liberado nos autos em 08/08/2024 às 06:06 .
Para conferir o original, acesse o site https://esaj.tjsp.jus.br/pastadigital/pg/abrirConferenciaDocumento.do, informe o processo 0000970-10.2010.8.26.0629 e código gQtlpqmo.

Este documento é cópia do original, assinado digitalmente por IRON MOUNTAIN DO BRASIL LTDA, liberado nos autos em 08/08/2024 às 06:06 .
Para conferir o original, acesse o site https://esaj.tjsp.jus.br/pastadigital/pg/abrirConferenciaDocumento.do, informe o processo 0000970-10.2010.8.26.0629 e código gQtlpqmo.

DOC. 3

MEMÓRIA DE CÁLCULO

Exequente: Marcos Aurélio Rozeno
Executado: Cláudio Ribeiro Silva

1. Parcelas vencidas

Vencto.	Valor	Multa 10%	Correção			Juros (1% a.m.)		TOTAL
			Índ. vencto.	Índ. atual	Valor	Meses	Valor	
15/04/08	600,00	60,00	38,062212	42,153669	70,95	23	168,12	730,95
15/05/08	600,00	60,00	38,305810	42,153669	66,30	22	159,79	726,30
15/06/08	600,00	60,00	38,673545	42,153669	59,39	21	151,07	719,39
15/07/08	600,00	60,00	39,025474	42,153669	52,90	20	142,58	712,90
15/08/08	600,00	60,00	39,251821	42,153669	48,79	19	134,67	708,79
15/09/08	600,00	60,00	39,334249	42,153669	47,31	18	127,32	707,31
15/10/08	600,00	60,00	39,393250	42,153669	46,25	17	120,06	706,25
15/11/08	600,00	60,00	39,590216	42,153669	42,73	16	112,44	702,73
15/12/08	600,00	60,00	39,740658	42,153669	40,07	15	105,01	700,07
15/01/09	600,00	60,00	39,855905	42,153669	38,05	14	97,73	698,05
15/02/09	600,00	60,00	40,110982	42,153669	33,61	13	90,17	693,61
15/03/09	600,00	60,00	40,235326	42,153669	31,47	12	82,98	691,47
15/04/09	600,00	60,00	40,315796	42,153669	30,09	11	75,91	690,09
15/05/09	600,00	60,00	40,537532	42,153669	26,31	10	68,63	686,31
15/06/09	600,00	60,00	40,780757	42,153669	22,22	9	61,40	682,22
15/07/09	600,00	60,00	40,952036	42,153669	19,37	8	54,35	679,37
15/08/09	600,00	60,00	41,046225	42,153669	17,81	7	47,45	677,81
15/09/09	600,00	60,00	41,079061	42,153669	17,27	6	40,64	677,27
15/10/09	600,00	60,00	41,144787	42,153669	16,18	5	33,81	676,18
15/11/09	600,00	60,00	41,243534	42,153669	14,56	4	26,98	674,56
15/12/09	600,00	60,00	41,396135	42,153669	12,08	3	20,16	672,08
15/01/10	600,00	60,00	41,495485	42,153669	10,47	2	13,41	670,47
15/02/10	600,00	60,00	41,860645	42,153669	4,62	1	6,65	664,62
15/03/10	600,00	60,00	42,153669	42,153669	0,00	0	0,00	660,00
							TOTAL:	**16.608,80**

2. Custas e despesas processuais

custas iniciais	166,08
taxa de procuração	10,20
TOTAL:	**176,28**

TOTAL DO DÉBITO em março de 2010	**R$ 16.785,08**

Este documento é cópia do original, assinado digitalmente por IRON MOUNTAIN DO BRASIL LTDA, liberado nos autos em 08/08/2024 às 06:06 .
Para conferir o original, acesse o site https://esaj.tjsp.jus.br/pastadigital/pg/abrirConferenciaDocumento.do, informe o processo 0000970-10.2010.8.26.0629 e código gQtlpqmo.

Obs.: Os cálculos foram elaborados com base na tabela prática do Tribunal de Justiça, observando-se o índice de março de 2010 e aplicando-se juros de 1% a.m. até a mesma data.

Tietê, 16 de março de 2010.

Ana Lucia F. dos Reis Cassandre
OAB/SP 216.263

Este documento é cópia do original, assinado digitalmente por IRON MOUNTAIN DO BRASIL LTDA, liberado nos autos em 08/08/2024 às 06:06 .
Para conferir o original, acesse o site https://esaj.tjsp.jus.br/pastadigital/pg/abrirConferenciaDocumento.do, informe o processo 0000970-10.2010.8.26.0629 e código gQtlpqmo.

BANCO NOSSA CAIXA S.A.
BANCO No.: 151 AG: 1159-2

COMPROVANTE DE PAGAMENTO - GARE-DR

CODIGO DA RECEITA	230-6
CPF	184450008/02
VALOR DA RECEITA	166,08
JUROS DE MORA	0,00
MULTA MORA/INFRACAO	0,00
HONORARIOS ADVOCATICIOS	0,00
VALOR TOTAL	166,08

DATA: 16/03/2010 HORA: 15:26:27
TERMINAL: 017 AUT.: 059
CONTROLE: 015631 NSU.: 000164

Autenticacao Digital
RMF0T800 49EM60RW 000041R1 PR001KRC
896ZPYV2 TEMJEN8F ULV0W7X9 C1AYT2KP

GARE-DR recolhido conforme Portaria CAT 98/97 e portaria CAT 60/02,Autorizado pelo Processo D.A.780/97.

1. Via

BANCO NOSSA CAIXA S.A.
BANCO No.: 151 AG: 1159-2

COMPROVANTE DE PAGAMENTO - GARE-DR

CODIGO DA RECEITA	304-9
CPF	184450008/02
VALOR DA RECEITA	10,20
JUROS DE MORA	0,00
MULTA MORA/INFRACAO	0,00
HONORARIOS ADVOCATICIOS	0,00
VALOR TOTAL	10,20

DATA: 16/03/2010 HORA: 15:26:47
TERMINAL: 017 AUT.: 060
CONTROLE: 015652 NSU.: 000165

Autenticacao Digital
RMF0UR00 49EM60RT 000007Z1 GR001KAC
1XX4L8DP MCAJJU9W 2U77QL7M PLNW3YXC

GARE-DR recolhido conforme Portaria CAT 98/97 e portaria CAT 60/02,Autorizado pelo Processo D.A.780/97.

1. Via

Este documento é cópia do original, assinado digitalmente por IRON MOUNTAIN DO BRASIL LTDA, liberado nos autos em 08/08/2024 às 06:06 .
Para conferir o original, acesse o site https://esaj.tjsp.jus.br/pastadigital/pg/abrirConferenciaDocumento.do, informe o processo 0000970-10.2010.8.26.0629 e código gQtlpqmo.

TRIBUNAL DE JUSTIÇA DO ESTADO DE SÃO PAULO

fls. 16

FÓRUM DE TIETÊ

Argumentos da Pesquisa Fonética Cível - Incluindo Precatórias

Fórum Pesquisado: Fórum de Tietê
Vara: Todas
Pesquisa Fonética: Aleatória
Autor: MARCOS AURÉLIO ROZENO
Réu: CLAUDIO RIBEIRO SILVA
Situação: Todas

Pesquisa inclui processos extintos

--------*Fórum*------- -------*Processo*---------- ----------Ação/Incidente Processual----------

****
Não há distribuições para os parâmetros informados acima
****

Este documento é cópia do original, assinado digitalmente por IRON MOUNTAIN DO BRASIL LTDA, liberado nos autos em 08/08/2024 às 06:06 .
Para conferir o original, acesse o site https://esaj.tjsp.jus.br/pastadigital/pg/abrirConferenciaDocumento.do, informe o processo 0000970-10.2010.8.26.0629 e código gQtlpqmo.

CONCLUSÃO,
Em 19 de março de 2.010, faço estes autos Conclusos a MM. Juíza de Direito da 2ª Vara da Comarca de Tietê/SP.
Dra. VALDIVIA BRANDÃO LENT.
Eu, _____, escr, subscrevi.

Processo n.º 246/10

Cite-se o devedor para pagamento do débito, em três dias , sob pena de penhora e avaliação, intimando-se de tal ato, na mesma oportunidade, o executado (art.652 do CPC, com nova redação dada pela Lei nº 11.382/2006).

Cientifique-o de que poderá oferecer embargos no prazo de 15 dias, contados da juntada aos autos do mandado de citação(art.738).

Nas hipóteses de pagamento ou de não oferecimento de embargos, fixo honorários advocatícios em 10% do débito.
Int.
Tietê, data supra

VALDIVIA BRANDÃO LENT
Juíza de Direito

DATA
Em, _____ / 2.010, recebi estes autos, em Cartório.
Eu, _____, escrevente., subscrevi.

Este documento é cópia do original, assinado digitalmente por IRON MOUNTAIN DO BRASIL LTDA, liberado nos autos em 08/08/2024 às 06:06 .
Para conferir o original, acesse o site https://esaj.tjsp.jus.br/pastadigital/pg/abrirConferenciaDocumento.do, informe o processo 0000970-10.2010.8.26.0629 e código WiHYPymb.

PODER JUDICIÁRIO
SÃO PAULO
TIETÊ
Fórum da Comarca de Tietê
Segundo Ofício da Comarca de Tietê
CARTÓRIO DO SEGUNDO OFÍCIO JUDICIAL
Av. Onze de Agosto, 130- Tietê/SP - CEP: 18530-000 – Telefone: (15) 3282-1754 - Fax: (15) 3292-1731

CARTA PRECATÓRIA CÍVEL

Processo nº 629.01.2010.000970-1/000000-000
Ordem nº 246/2010

DEPRECANTE: Juízo de Direito da 2ª. Vara Judicial da Comarca de Tietê
DEPRECADO: Juízo de Direito da COMARCA DE ARARAQUARA

O(A) Exmo(a) Sr(a) Dr(a) VALDÍVIA BRANDÃO LENT, MM(a) Juiz(a) de Direito do 2ª. Vara Judicial da Comarca de Tietê, Estado de São Paulo, na forma da lei,

FAZ SABER ao(a) Exmo(a) Sr(a) Dr(a) Juiz(a) de Direito da Comarca de ARARAQUARA - SP, ao qual esta for distribuída, que, perante este Juízo e respectivo Cartório se processam os termos e atos da Ação Execução de Título Extrajudicial, processo nº 629.01.2010.000970-1/000000-000, requerida por MARCOS AURELIO ROZENO contra CLAUDIO RIBEIRO SILVA.

FINALIDADE

CITAÇÃO de **CLAUDIO RIBEIRO SILVA**, à **RUA JOSÉ DO PATROCINIO, 150 - VILA XAVIER, Araraquara - SP**, **para efetuar o pagamento do débito de R$ 16.608,80 (dezesseis mil, seiscentos e oito reais e oitenta centavos)**, em três dias, sob pena de penhora e avaliação, podendo opor embargos no prazo de 15 dias, contados da juntada aos autos do mandado de citação, tudo em conformidade com o r. DESPACHO: "***C Processo n.º 246/10 Cite-se o devedor para pagamento do débito, em três dias , sob pena de penhora e avaliação, intimando-se de tal ato, na mesma oportunidade, o executado (art.652 do CPC, com nova redação dada pela Lei nº 11.382/2006). Cientifique-o de que poderá oferecer embargos no prazo de 15 dias, contados da juntada aos autos do mandado de citação(art.738). Nas hipóteses de pagamento ou de não oferecimento de embargos, fixo honorários advocatícios em 10% do débito. Int. Tietê, data supra VALDIVIA BRANDÃO LENT Juíza de Direito***".

ADVOGADOS: ARNALDO DOS REIS OAB/SP 32419

ENCERRAMENTO

Assim, pelo que dos autos consta, expediu-se a presente, pela qual depreca a Vossa Excelência que, após exarar o seu respeitável "cumpra-se", se digne determinar as diligências para o seu integral cumprimento com o que estará prestando relevantes serviços à justiça. Dada e passada nesta Cidade da Comarca de Tietê, Estado de São Paulo, aos 09 de abril de 2010. Eu, _____ NEISE MARIA BELOTO FOLTRAN), Escrevente, digitei. Eu, _____ (VANDA A. DE CAMPOS CICONELO), Escrevente-Chefe, conferi. Eu, _____ (MARLENE MARTELINI PARISE), Escrevente-Chefe, subscrevi.

VALDÍVIA BRANDÃO LENT
Juiz(a) de Direito

CERTIDÃO
Certifico ser autêntica a assinatura do(a) Dr(a) **VALDÍVIA BRANDÃO LENT**, MM(a) Juiz(a) de Direito da 2ª. Vara Judicial da Comarca de Tietê-SP.
Tietê, 09 de abril de 2010.

MARLENE MARTELINI PARISE
Oficial Maior

Este documento é cópia do original, assinado digitalmente por IRON MOUNTAIN DO BRASIL LTDA, liberado nos autos em 08/08/2024 às 06:06 .
Para conferir o original, acesse o site https://esaj.tjsp.jus.br/pastadigital/pg/abrirConferenciaDocumento.do, informe o processo 0000970-10.2010.8.26.0629 e código DCq370mB.

OFÍCIO JUDICIAL DA COMARCA DE TIETÊ

Processo nº | Fls. 19

PLANILHA DE PUBLICAÇÃO – OFÍCIO JUDICIAL DA COMARCA DE TIETÊ-SP

Como padrão, presta-se o anverso da presente folha, apenas ao lançamento de certidão de remessa e respectiva certidão de publicação de atos processuais, com vistas à praticidade e celeridade processual, sendo certo que as certidões de remessa e de publicação permanecerão na mesma folha dos autos.

CERTIDÃO DE REMESSA

CERTIFICO que, nesta data,remeti para publicação na Imprensa Oficial do Estado (DOE) o seguinte ato processual:

(X) r. despacho de fls. 14
( ) tópico final da r. sentença de fls. _____
( ) r. sentença de fls. _____
( ) manifestar-se sobre a certidão do Oficial de Justiça de fls. _____
( ) manifestar-se sobre a contestação apresentada.
( ) manifestar-se sobre ofício de fls. _____
( ) manifestar-se sobre justificativa.
( ) manifestar-se em termos de prosseguimento do feito
( ) manifestar-se sobre o decurso de prazo – fls. _____
( ) retirar: ( ) certidão de honorários – ( ) ofício(s) – ( ) mandado(s) de levantamento
( ) mandado(s) – ( ) precatória(s) – ( ) documento(s) – ( ) alvará(s)- ( ) edital – ( ) autos em cartório
( ) atender cota do M.P. em _____ dias
( ) depositar diligências do Oficial de Justiça
( ) recolher custas no valor deR$ _____ - fls. _____
( ) manifestar-se sobre petição de fls. _____,
( ) ciência sobre ofício de fls. _____
( ) providenciar: _____
( ) sobre a carta devolvida, manifeste-se a requerente
( ) outros atos (especificar):_____

Tietê, 20/04/2010

Eu, _____(Constantino José G. Teixeira), Escrevente,

subscrevi.

Após publicado o ato processual, será lançada a respectiva data de publicação e página do DOE na certidão abaixo que, no ato, será subscrita pelo Escrevente.

CERTIDÃO DE PUBLICAÇÃO

CERTIFICO e dou fé que o(a) R. Despacho de fls. 14 foi enviado para publicação e disponibilizado no Diário Oficial da Justiça Eletrônico em 26/04/2010. Considera-se data da publicação o primeiro dia útil subseqüente a data acima mencionada.

Eu, _____, Escrevente, subscrevi.

Este documento é cópia do original, assinado digitalmente por IRON MOUNTAIN DO BRASIL LTDA, liberado nos autos em 08/08/2024 às 06:06 .
Para conferir o original, acesse o site https://esaj.tjsp.jus.br/pastadigital/pg/abrirConferenciaDocumento.do, informe o processo 0000970-10.2010.8.26.0629 e código Y6yLhtqt.

JUNTADA

Junto a estes autos o ofício

como em frente se vê.

Itatiba, 30 de setembro de 2010

Este documento é cópia do original, assinado digitalmente por IRON MOUNTAIN DO BRASIL LTDA, liberado nos autos em 08/08/2024 às 06:06 .
Para conferir o original, acesse o site https://esaj.tjsp.jus.br/pastadigital/pg/abrirConferenciaDocumento.do, informe o processo 0000970-10.2010.8.26.0629 e código niSPhXOh.

PODER JUDICIÁRIO
SÃO PAULO

JUÍZO DE DIREITO DA QUINTA VARA CÍVEL
QUINTO OFÍCIO DE JUSTIÇA CÍVEL DA COMARCA DE ARARAQUARA
Rua dos Libaneses, 1998 - Santana - CEP 14801-425 - Araraquara-SP – Tel. (16) 3336-1888 ramal 242

PRECATÓRIA nº 1054/2010 (nosso)
PROCESSO nº 246/2010 (vosso)

Aos 15 de setembro de 2010.

Senhor(a) Juiz(a) de Direito:

Pelo presente, expedido nos autos da precatória em epígrafe, expedida nos autos da **EXECUÇÃO DE TÍTULO EXTRAJUDICIAL**, em epígrafe, em trâmite por esse MM Juízo, informo a Vossa Excelência, nos termos do artigo 738, §2º, CPC, que o executado **Carlos Ribeiro Silva**, foi devidamente citado, com a juntada do mandado no dia 15/09/2010.

Apresento a Vossa Excelência, meus protestos de elevada estima e distinta consideração.

SÉRGIO CESAR MEDINA
Juiz de Direito

EXMO. SR. DR.
JUIZ DE DIREITO DA
2º OFÍCIO JUDICIAL DA COMARCA DE
TIETÊ/SP

Este documento é cópia do original, assinado digitalmente por IRON MOUNTAIN DO BRASIL LTDA, liberado nos autos em 08/08/2024 às 06:06 .
Para conferir o original, acesse o site https://esaj.tjsp.jus.br/pastadigital/pg/abrirConferenciaDocumento.do, informe o processo 0000970-10.2010.8.26.0629 e código H2cyOrXI.

18

JUNTADA

Junto a estes autos a petição

como em frente se vê.

Tietê, 22 de outubro de 2010

Este documento é cópia do original, assinado digitalmente por IRON MOUNTAIN DO BRASIL LTDA, liberado nos autos em 08/08/2024 às 06:06 .
Para conferir o original, acesse o site https://esaj.tjsp.jus.br/pastadigital/pg/abrirConferenciaDocumento.do, informe o processo 0000970-10.2010.8.26.0629 e código IkU9msIx.

19

PODER JUDICIÁRIO
SÃO PAULO

JUÍZO DE DIREITO DA QUINTA VARA CÍVEL
QUINTO OFÍCIO DE JUSTIÇA CÍVEL DA COMARCA DE ARARAQUARA
Rua dos Libaneses, 1998 - Santana - CEP 14801-425 - Araraquara-SP – Tel. (16) 3336-1888 ramal 242

PRECATÓRIA nº 1054/2010 (nosso)
PROCESSO nº 246/2010 (vosso)

Aos 24 de setembro de 2010.

Senhor(a) Juiz(a) de Direito:

Pelo presente, expedido nos autos da precatória em epígrafe, expedida nos autos da **EXECUÇÃO DE TÍTULO EXTRAJUDICIAL**, em epígrafe, em trâmite por esse MM Juízo, informo a Vossa Excelência, que em 20/09/2010 decorreu o prazo legal sem qualquer notícia sobre o pagamento do débito pelo executado **Carlos Ribeiro Silva;** bem como, que não há nos autos valor referente a diligências de oficial de justiça para o desentranhamento e cumprimento da 2ª via do mandado de penhora e avaliação.

Apresento a Vossa Excelência, meus protestos de elevada estima e distinta consideração.

SÉRGIO CESAR MEDINA
Juiz de Direito

EXMO. SR. DR.
JUIZ DE DIREITO DA
2º OFÍCIO JUDICIAL DA COMARCA DE
TIETÊ/SP

TJSP 629 TTE 0810201430 20 02 00321185-50
TJSP 629 TTE 0810201430 20 02 00321185-50
Este documento é cópia do original, assinado digitalmente por IRON MOUNTAIN DO BRASIL LTDA, liberado nos autos em 08/08/2024 às 06:06 .
Para conferir o original, acesse o site https://esaj.tjsp.jus.br/pastadigital/pg/abrirConferenciaDocumento.do, informe o processo 0000970-10.2010.8.26.0629 e código t02Ozi55.

CERTIDÃO

Certifico e dou fé que nesta data remeti cópia
de C. auto ofício 1R 05.11.
de fls....., para publicação no Diário Oficial.
Tietê, 26 de 10 de 2010

CERTIDÃO - PUBLICAÇÃO

Certifico e dou fé que o(a) C. auto ofício de
fls ..... foi enviado para publicação e
foi publicado no Diário da Justiça
Eletrônico em 08.11.10. Considera-se
data da publicação o primeiro dia útil subsequente
à data acima mencionada.
Tietê (SP) 08 de 11 de 2010
Eu....., Escrevente.

JUNTADA

Junto a estes autos a publicação
como em frente se vê.
Tietê, 23 de novembro de 2010

Este documento é cópia do original, assinado digitalmente por IRON MOUNTAIN DO BRASIL LTDA, liberado nos autos em 08/08/2024 às 06:06 .
Para conferir o original, acesse o site https://esaj.tjsp.jus.br/pastadigital/pg/abrirConferenciaDocumento.do, informe o processo 0000970-10.2010.8.26.0629 e código tqT6Ek37.

ARNALDO DOS REIS
ADVOGADOS ASSOCIADOS

EXCELENTÍSSIMA SENHORA DOUTORA JUÍZA DE DIREITO DA 2ª VARA CÍVEL DA COMARCA DE TIETÊ-SP,

TJSP 029 TTE 09172001610 20 02 0035639-00

Proc. nº **246/10**

MARCOS AURÉLIO ROZENO, por sua advogada infra-assinada, nos autos da **ação de execução** que promove em face de **CLÁUDIO RIBEIRO SILVA,** vem, respeitosamente, perante Vossa Excelência, esclarecer que **já depositou o valor da diligência para penhora e avaliação**, conforme cópia da petição anexa.

Termos em que,
pede deferimento.

Tietê, 9 de novembro de 2010.

ANA LUCIA F. DOS REIS CASSANDRE
OAB/SP 216.263

Rua Tenente Gelás, nº 1.181 – Bairro Nova Tietê – Tietê-SP – CEP 18.530-000
Fone / Fax: (15) 3282-1022 / 3282-3626 contato@reisadvocacia.adv.br

Este documento é cópia do original, assinado digitalmente por IRON MOUNTAIN DO BRASIL LTDA, liberado nos autos em 08/08/2024 às 06:06 .
Para conferir o original, acesse o site https://esaj.tjsp.jus.br/pastadigital/pg/abrirConferenciaDocumento.do, informe o processo 0000970-10.2010.8.26.0629 e código 7US7peua.

ARNALDO DOS REIS
ADVOGADOS ASSOCIADOS

EXCELENTÍSSIMO SENHOR DOUTOR JUIZ DE DIREITO DA 5ª VARA CÍVEL DA COMARCA DE ARARAQUARA-SP,

CÓPIA

TIP 629 TTE 1410201054 ARR- 02 0032574-5C

Proc. nº **1.054/10**

MARCOS AURÉLIO ROZENO, por sua advogada infra-assinada, nos autos da carta precatória extraída da ação de execução nº 246/10, que promove em face de **CLÁUDIO RIBEIRO SILVA,** vem, respeitosamente, perante Vossa Excelência, requerer a juntada aos autos do **comprovante de recolhimento de uma diligência de oficial de justiça** para penhora e avaliação de bens.

Termos em que,
pede deferimento.

Tietê, 13 de outubro de 2010.

ANA LUCIA F. DOS REIS CASSANDRE
OAB/SP 216.263

Rua Tenente Gelás, nº 1.181 – Bairro Nova Tietê – Tietê-SP – CEP 18.530-000
Fone / Fax: (15) 3282-1022 / 3282-3626 contato@reisadvocacia.adv.br

Este documento é cópia do original, assinado digitalmente por IRON MOUNTAIN DO BRASIL LTDA, liberado nos autos em 08/08/2024 às 06:06 .
Para conferir o original, acesse o site https://esaj.tjsp.jus.br/pastadigital/pg/abrirConferenciaDocumento.do, informe o processo 0000970-10.2010.8.26.0629 e código 7US7peua.

22

14/10/2010 - BANCO DO BRASIL - 15:32:44
654017058 0332
OUVIDORIA BB 0800 729 5678

COMPROVANTE DE DEPOSITO EM CONTA CORRENTE
EM DINHEIRO

CLIENTE: 05886 F A C O JUSTICA
AGENCIA: 6512-9 CONTA: 950.000-6

DATA	14/10/2010
VALOR DINHEIRO	12,12
VALOR TOTAL	12,12
IDENTIFICADOR 1:	105.410
NR.AUTENTICACAO	5.8B3.6F7.D0D.885.522

Este documento é cópia do original, assinado digitalmente por IRON MOUNTAIN DO BRASIL LTDA, liberado nos autos em 08/08/2024 às 06:06 .
Para conferir o original, acesse o site https://esaj.tjsp.jus.br/pastadigital/pg/abrirConferenciaDocumento.do, informe o processo 0000970-10.2010.8.26.0629 e código eYPYa32L.

JUNTADA

Junto a esta ação [illegible]

Como [illegible]

Tatuí, 30 de maio de 2024

Este documento é cópia do original, assinado digitalmente por IRON MOUNTAIN DO BRASIL LTDA, liberado nos autos em 08/08/2024 às 06:06 .
Para conferir o original, acesse o site https://esaj.tjsp.jus.br/pastadigital/pg/abrirConferenciaDocumento.do, informe o processo 0000970-10.2010.8.26.0629 e código Mc7Ov8u8.

PODER JUDICIÁRIO

5.ª VARA CÍVEL

SÃO PAULO

Remetes. Jz Deprecante

JUÍZO DE DIREITO DA COMARCA DE ARARAQUARA

CARTÓRIO DO 5º CÍVEL

ESCRIVÃO(Ã) DIRETOR(A) LUIS RICARDO FOSSA

CARTA PRECATÓRIA

da Comarca de

Proc:001054/2010 Data 09/09/2010 as 16:48:12 Prot:0018150/2010-0000
Grupo :01.Civel Vara : Quinta (Cível)
R$ 16.608,80 F.C. Araraquara
Acao :Precatoria (em geral) * Liv. *
Vara Dep.: JUIZO DA 2a VARA DA COMARCA DE TIETE - SP
Numero : 000000000000246/2010
Finalidade: CITACAO DO REQUERIDO

RTE :*MARCOS AURELIO ROZENO*

RDO :*CLAUDIO RIBEIRO SILVA*

Adv. :ARNALDO DOS REIS OAB: 0032419/SP
e outro

05 Vara Cv

AUTUAÇÃO

Em 10 SET 2010 de

de dois mil

autuo neste Cartório a Carta Precatória

que segue(m) e fiz este termo. Eu, Escr., subscrevi.

Registro sob n.º 1054/10

no Livro competente n.º 45

Fls. 170

Oficial: José Geraldo

Escrivão(ã) Diretor(a)

255
50.04.007

TJSP 629 TIE 29112010239 20 02 0038041-00

TJSP 629 TIE 29112010239 20 02 0038041-00

Este documento é cópia do original, assinado digitalmente por IRON MOUNTAIN DO BRASIL LTDA, liberado nos autos em 08/08/2024 às 06:06 .
Para conferir o original, acesse o site https://esaj.tjsp.jus.br/pastadigital/pg/abrirConferenciaDocumento.do, informe o processo 0000970-10.2010.8.26.0629 e código M2MZcpxN.

PODER JUDICIÁRIO
SÃO PAULO
TIETÊ
Fórum da Comarca de Tietê
Segundo Ofício da Comarca de Tietê
CARTÓRIO DO SEGUNDO OFÍCIO JUDICIAL
Av. Onze de Agosto, 130- Tietê/SP - CEP: 18530-000 – Telefone: (15) 3282-1754 - Fax: (15) 3292-1731

CARTA PRECATÓRIA CÍVEL

Processo nº 629.01.2010.000970-1/000000-000
Ordem nº 246/2010

DEPRECANTE: Juízo de Direito da 2ª. Vara Judicial da Comarca de Tietê
DEPRECADO: Juízo de Direito da COMARCA DE ARARAQUARA

O(A) Exmo(a) Sr(a) Dr(a) VALDÍVIA BRANDÃO LENT, MM(a) Juiz(a) de Direito do 2ª. Vara Judicial da Comarca de Tietê, Estado de São Paulo, na forma da lei,

FAZ SABER ao(a) Exmo(a) Sr(a) Dr(a) Juiz(a) de Direito da Comarca de ARARAQUARA - SP, ao qual esta for distribuída, que, perante este Juízo e respectivo Cartório se processam os termos e atos da Ação Execução de Título Extrajudicial, processo nº 629.01.2010.000970-1/000000-000, requerida por MARCOS AURELIO ROZENO contra CLAUDIO RIBEIRO SILVA.

FINALIDADE

CITAÇÃO de **CLAUDIO RIBEIRO SILVA**, à **RUA JOSÉ DO PATROCINIO, 150 - VILA XAVIER, Araraquara - SP, para efetuar o pagamento do débito de R$ 16.608,80 (dezesseis mil, seiscentos e oito reais e oitenta centavos)**, em três dias, sob pena de penhora e avaliação, podendo opor embargos no prazo de 15 dias, contados da juntada aos autos do mandado de citação, tudo em conformidade com o r. DESPACHO: "***C Processo n.º 246/10 Cite-se o devedor para pagamento do débito, em três dias , sob pena de penhora e avaliação, intimando-se de tal ato, na mesma oportunidade, o executado (art.652 do CPC, com nova redação dada pela Lei nº 11.382/2006). Cientifique-o de que poderá oferecer embargos no prazo de 15 dias, contados da juntada aos autos do mandado de citação(art.738). Nas hipóteses de pagamento ou de não oferecimento de embargos, fixo honorários advocaticios em 10% do débito. Int. Tietê, data supra VALDIVIA BRANDÃO LENT Juíza de Direito***".

ADVOGADOS: ARNALDO DOS REIS OAB/SP 32419

ENCERRAMENTO

Assim, pelo que dos autos consta, expediu-se a presente, pela qual depreca a Vossa Excelência que, após exarar o seu respeitável "cumpra-se", se digne determinar as diligências para o seu integral cumprimento com o que estará prestando relevantes serviços à justiça. Dada e passada nesta Cidade da Comarca de Tietê, Estado de São Paulo, aos 09 de abril de 2010. Eu, _____ NEISE MARIA BELOTO FOLTRAN), Escrevente, digitei. Eu, _____ (VANDA A. DE CAMPOS CICONELO), Escrevente-Chefe, conferi. Eu, _____ (MARLENE MARTELINI PARISE), Escrevente-Chefe, subscrevi.

VALDÍVIA BRANDÃO LENT
Juiz(a) de Direito

CERTIDÃO
Certifico ser autêntica a assinatura do(a) Dr(a) **VALDÍVIA BRANDÃO LENT**, MM(a) Juiz(a) de Direito da 2ª. Vara Judicial da Comarca de Tietê-SP.
Tietê, 09 de abril de 2010.
MARLENE MARTELINI PARISE
Oficial Maior

Este documento é cópia do original, assinado digitalmente por IRON MOUNTAIN DO BRASIL LTDA, liberado nos autos em 08/08/2024 às 06:06 .
Para conferir o original, acesse o site https://esaj.tjsp.jus.br/pastadigital/pg/abrirConferenciaDocumento.do, informe o processo 0000970-10.2010.8.26.0629 e código M2MZcpxN.

30/08/2010 - BANCO DO BRASIL 15:32:55
65401/058 0215
OUVIDORIA BB 0800 729 5678

COMPROVANTE DE PAGAMENTO

CONVENIO: ARRECAD SAO PAULO-GARE-DR
BANCO: 001 BANCO DO BRASIL

DATA DO PAGAMENTO	30/08/2010
DATA DO VENCIMENTO	30/08/2010
COD RECEITA	233.1
CPF/CNPJ	18445000802
VALOR RECEITA	164,20
VALOR TOTAL	164,20

AUTENTICACAO DIGITAL
RN3T8800 49EM60RK 00004093 70001A72
YWYM8XVD Y2WMZJM7 XET3ALZW U4FRFZ5J

COMPROVANTE APROVADO CONFORME PROCESSO SF-38-9078843/2001, EM CONFORMIDADE COM AS PORTARIAS CAT98 DE 04/12/1997 E CAT60/2002-SEFAZ-SP.

NR.AUTENTICACAO D.8F8.83E.419.0A7.ACA
**** 1A VIA ****

30/08/2010 - BANCO DO BRASIL 15:32:29
65401/058 0218
OUVIDORIA BB 0800 729 5678

COMPROVANTE DE DEPOSITO EM CONTA CORRENTE
EM DINHEIRO

CLIENTE: 05886 I A C O JUSTICA
AGENCIA: 6512-9 CONTA: 950.000-6

DATA	30/08/2010
VALOR RO	12,12
VALOR TOT	12,12
IDENTIFICADOR 1:	24.610

NR.AUTENTICACAO 3.C51.A48.924.B2E.5E7

GUIA DE DEPÓSITO - OFICIAIS DE JUSTIÇA

Comarca de Araraquara
_____ ª Vara
_____ ª Ofício
Fórum
Unidade
Conta Nº

Guia
Valor 12,12
Processo Nº Carta Precatória
Ano 26
Depositante/Remetente Marcos Aurélio Rozeno
Finalidade CRÉDITO EM CONTA CORRENTE

Nome das Partes
Marcos Aurélio Rozeno X Cláudio Ribeiro Silva

ESTE DOCUMENTO EM 5 VIAS É PRÓPRIO PARA DEPÓSITO DE DESPESAS DE CONDUÇÃO DE OFICIAIS DE JUSTIÇA NOS TERMOS DO PROVIMENTO CG 8/85.

Autenticação Mecânica

Mod. 0.07.818-2 Jun./2010 Vias: 1ª - Banco (Branca) 2ª - Depositante (Verde) 3ª e 4ª - à guarda do escrivão-diretor (Amarela e Azul) 5ª- Entranhamento nos autos

Este documento é cópia do original, assinado digitalmente por IRON MOUNTAIN DO BRASIL LTDA, liberado nos autos em 08/08/2024 às 06:06 .
Para conferir o original, acesse o site https://esaj.tjsp.jus.br/pastadigital/pg/abrirConferenciaDocumento.do, informe o processo 0000970-10.2010.8.26.0629 e código M2MZcpxN.

CARTÓRIO DO QUINTO OFÍCIO DE JUSTIÇA CÍVEL
COMARCA DE ARARAQUARA – SP

PROC. 1054/2010

CERTIDÃO: Certifico e dou fé haver expedido **MANDADO DE CITIAÇÃO**, e entregue ao Sr. Oficial de Justiça **JOSÉ GERALDO** para cumprimento, sob carga nº _____ do livro próprio. Dou fé. **Araraquara,** 10 de setembro de 2010. Eu, _____, escrevente chefe digitei e subscreví.

JUNTADA

Em 15 de 09 de 2010, junto a estes autos. Mandado de citação - cumprido que segue

O Diretor.

Este documento é cópia do original, assinado digitalmente por IRON MOUNTAIN DO BRASIL LTDA, liberado nos autos em 08/08/2024 às 06:06 .
Para conferir o original, acesse o site https://esaj.tjsp.jus.br/pastadigital/pg/abrirConferenciaDocumento.do, informe o processo 0000970-10.2010.8.26.0629 e código sfb8Gjxs.

14 SET 2010

PODER JUDICIÁRIO
SÃO PAULO
TIETÊ
Fórum da Comarca de Tietê
Segundo Ofício da Comarca de Tietê
CARTÓRIO DO SEGUNDO OFÍCIO JUDICIAL
Av. Onze de Agosto, 130- Tietê/SP - CEP: 18530-000 – Telefone: (15) 3282-1754 - Fax: (15) 3292-1731

CARTA PRECATÓRIA CÍVEL

Processo nº 629.01.2010.000970-1/000000-000
Ordem nº 246/2010

DEPRECANTE: Juízo de Direito da 2ª. Vara Judicial da Comarca de Tietê
DEPRECADO: Juízo de Direito da COMARCA DE ARARAQUARA

O(A) Exmo(a) Sr(a) Dr(a) VALDÍVIA BRANDÃO LENT, MM(a) Juiz(a) de Direito do 2ª. Vara Judicial da Comarca de Tietê, Estado de São Paulo, na forma da lei,

FAZ SABER ao(a) Exmo(a) Sr(a) Dr(a) Juiz(a) de Direito da Comarca de ARARAQUARA - SP, ao qual esta for distribuída, que, perante este Juízo e respectivo Cartório se processam os termos e atos da Ação Execução de Título Extrajudicial, processo nº 629.01.2010.000970-1/000000-000, requerida por MARCOS AURELIO ROZENO contra CLAUDIO RIBEIRO SILVA.

FINALIDADE

CITAÇÃO de **CLAUDIO RIBEIRO SILVA**, à **RUA JOSÉ DO PATROCINIO, 150 - VILA XAVIER, Araraquara - SP, para efetuar o pagamento do débito de R$ 16.608,80 (dezesseis mil, sciscentos e oito reais e oitenta centavos)**, em três dias, sob pena de penhora e avaliação, podendo opor embargos no prazo de 15 dias, contados da juntada aos autos do mandado de citação, tudo em conformidade com o r. DESPACHO: "***C Processo n.º 246/10 Cite-se o devedor para pagamento do débito, em três dias , sob pena de penhora e avaliação, intimando-se de tal ato, na mesma oportunidade, o executado (art.652 do CPC, com nova redação dada pela Lei nº 11.382/2006). Cientifique-o de que poderá oferecer embargos no prazo de 15 dias, contados da juntada aos autos do mandado de citação(art.738). Nas hipóteses de pagamento ou de não oferecimento de embargos, fixo honorários advocatícios em 10% do débito. Int. Tietê, data supra VALDIVIA BRANDÃO LENT Juíza de Direito***".

ADVOGADOS: ARNALDO DOS REIS OAB/SP 32419

ENCERRAMENTO

Assim, pelo que dos autos consta, expediu-se a presente, pela qual depreca a Vossa Excelência que, após exarar o seu respeitável "cumpra-se", se digne determinar as diligências para o seu integral cumprimento com o que estará prestando relevantes serviços à justiça. Dada e passada nesta Cidade da Comarca de Tietê, Estado de São Paulo, aos 09 de abril de 2010. Eu, _____ NEISE MARIA BELOTO FOLTRAN), Escrevente, digitei. Eu, _____ (VANDA A. DE CAMPOS CICONELO), Escrevente-Chefe, conferi. Eu, _____ (MARLENE MARTELINI PARISE), Escrevente-Chefe, subscrevi.

VALDÍVIA BRANDÃO LENT
Juiz(a) de Direito

CERTIDÃO
Certifico ser autêntica a assinatura do(a) Dr(a) **VALDÍVIA BRANDÃO LENT**, MM(a) Juiz(a) de Direito da 2ª. Vara Judicial da Comarca de Tietê-SP.
Tietê, 09 de abril de 2010.
MARLENE MARTELINI PARISE
Oficial Maior

CLÁUDIO RIBEIRO SILVA

Este documento é cópia do original, assinado digitalmente por IRON MOUNTAIN DO BRASIL LTDA, liberado nos autos em 08/08/2024 às 06:06 .
Para conferir o original, acesse o site https://esaj.tjsp.jus.br/pastadigital/pg/abrirConferenciaDocumento.do, informe o processo 0000970-10.2010.8.26.0629 e código XKEXEXX8.

Proc:001054/2010 Data 09/09/2010 as 16:48:12 Prot:0018150/2010-0000
Grupo :01.Civel 04 Vara : Quinta (Civel)
R$ 16.608,80 F.C. Araraquara
Acao :Precatoria (em geral) * Liv. *
Vara Dep.: JUIZO DA 2a VARA DA COMARCA DE TIETE - SP
Numero : 000000000000246/2010
Finalidade: CITACAO DO REQUERIDO

RTE :*MARCOS AURELIO ROZENO*

RDO :*CLAUDIO RIBEIRO SILVA*

Adv. :ARNALDO DOS REIS OAB: 0032419/SP
e outro

05 Vara CV

14 SET 2010

OFICIAL: JOSÉ GENALDO - guia nº 3.CS1.A43.924.B2E.5F7
R$ 12,12

4376

CERTIDÃO. Certifico e dou fé que, em cumprimento ao r. mandado, diligenciei no local onde funciona atualmente a empresa: CREARTE de propriedade da SRA. SANDRA MASSER onde fui informado que o executado residia ao lado: Nº 134 - FUNDOS; neste endereço CITEI CLÁUDIO RIBEIRO SILVA pelo inteiro teor do mandado e inicial, que de tudo ficou ciente, aceitando a contrafé e exarando sua assinatura no anverso do presente. Araraquara (SP), 14/09/10.

Oficial de Justiça

01 ATO

ESTALE e fol. CREARTE e resp. SANDRA MASSER R. José Bonifácio nº 150

Este documento é cópia do original, assinado digitalmente por IRON MOUNTAIN DO BRASIL LTDA, liberado nos autos em 08/08/2024 às 06:06 .
Para conferir o original, acesse o site https://esaj.tjsp.jus.br/pastadigital/pg/abrirConferenciaDocumento.do, informe o processo 0000970-10.2010.8.26.0629 e código dnOiuwPK.

PODER JUDICIÁRIO
SÃO PAULO

JUÍZO DE DIREITO DA QUINTA VARA CÍVEL
QUINTO OFÍCIO DE JUSTIÇA CÍVEL DA COMARCA DE ARARAQUARA
Rua dos Libaneses, 1998, Santana - Araraquara/SP - CEP 14801-425 - Tel. (16) 3336-1888 r. 242 - E-mail: araraq5cv@tj.sp.gov.br

JUNTADA - PROV. 17 / 07 CGJ

Aos 15 de 09 de 2010, faço juntado a estes autos, da cópia de(a) Ofício Jz. Deprecante, expedido(a), em cumprimento ao despacho de fls. ____.

Escrevente

Este documento é cópia do original, assinado digitalmente por IRON MOUNTAIN DO BRASIL LTDA, liberado nos autos em 08/08/2024 às 06:06 .
Para conferir o original, acesse o site https://esaj.tjsp.jus.br/pastadigital/pg/abrirConferenciaDocumento.do, informe o processo 0000970-10.2010.8.26.0629 e código mFfq5yjl.

PODER JUDICIÁRIO
SÃO PAULO

JUÍZO DE DIREITO DA QUINTA VARA CÍVEL
QUINTO OFÍCIO DE JUSTIÇA CÍVEL DA COMARCA DE ARARAQUARA
Rua dos Libaneses, 1998 - Santana - CEP 14801-425 - Araraquara-SP – Tel. (16) 3336-1888 ramal 242

PRECATÓRIA nº 1054/2010 (nosso)
PROCESSO nº 246/2010 (vosso)

Aos 15 de setembro de 2010.

Senhor(a) Juiz(a) de Direito:

Pelo presente, expedido nos autos da precatória em epígrafe, expedida nos autos da **EXECUÇÃO DE TÍTULO EXTRAJUDICIAL**, em epígrafe, em trâmite por esse MM Juízo, informo a Vossa Excelência, nos termos do artigo 738, §2º, CPC, que o executado **Carlos Ribeiro Silva**, foi devidamente citado, com a juntada do mandado no dia 15/09/2010.

Apresento a Vossa Excelência, meus protestos de elevada estima e distinta consideração.

SÉRGIO CESAR MEDINA
Juiz de Direito

EXMO. SR. DR.
JUIZ DE DIREITO DA
2º OFÍCIO JUDICIAL DA COMARCA DE TIETÊ/SP

VARA CÍVEL - 5ª OFÍCIO CÍVEL
ARARAQUARA - S. P.
Confere com o original e dá fé.
Aos 15 / 09 / 2010
ESCRIVÃO

Este documento é cópia do original, assinado digitalmente por IRON MOUNTAIN DO BRASIL LTDA, liberado nos autos em 08/08/2024 às 06:06 .
Para conferir o original, acesse o site https://esaj.tjsp.jus.br/pastadigital/pg/abrirConferenciaDocumento.do, informe o processo 0000970-10.2010.8.26.0629 e código MUwzCWXQ.

PODER JUDICIÁRIO
SÃO PAULO

JUÍZO DE DIREITO DA QUINTA VARA CÍVEL
QUINTO OFÍCIO DE JUSTIÇA CÍVEL DA COMARCA DE ARARAQUARA
Rua dos Libaneses, 1998 - Santana - CEP 14801-425 - Araraquara-SP – Tel. (16) 3336-1888 ramal 242
e-mail: araraq5cv@tj.sp.gov.br

CERTIDÃO

Certifico e dou fé que decorreu o prazo em **20/09/2010**, sem qualquer notícia sobre o pagamento do débito pelo EXECUTADO. Araraquara, 24 de setembro de 2010. Eu, _____ escrevente digitei e subscrevi.

JUNTADA - PROV. 17 / 07 CGJ

Aos 24 de 09 de 2010, faço juntada a estes autos, da cópia do(a) Ofício Fl. [illegible] expedido(a), em cumprimento ao despacho de fls. _____.

Escrevente

Este documento é cópia do original, assinado digitalmente por IRON MOUNTAIN DO BRASIL LTDA, liberado nos autos em 08/08/2024 às 06:06 .
Para conferir o original, acesse o site https://esaj.tjsp.jus.br/pastadigital/pg/abrirConferenciaDocumento.do, informe o processo 0000970-10.2010.8.26.0629 e código HnAhurSL.

Este documento é cópia do original, assinado digitalmente por IRON MOUNTAIN DO BRASIL LTDA, liberado nos autos em 08/08/2024 às 06:06 .
Para conferir o original, acesse o site https://esaj.tjsp.jus.br/pastadigital/pg/abrirConferenciaDocumento.do, informe o processo 0000970-10.2010.8.26.0629 e código HnAhurSL.

34

PODER JUDICIÁRIO
SÃO PAULO

JUÍZO DE DIREITO DA QUINTA VARA CÍVEL
QUINTO OFÍCIO DE JUSTIÇA CÍVEL DA COMARCA DE ARARAQUARA
Rua dos Libaneses, 1998 - Santana - CEP 14801-425 - Araraquara-SP – Tel. (16) 3336-1888 ramal 242

PRECATÓRIA nº 1054/2010 (nosso)
PROCESSO nº 246/2010 (vosso)

Aos 24 de setembro de 2010.

Senhor(a) Juiz(a) de Direito:

Pelo presente, expedido nos autos da precatória em epígrafe, expedida nos autos da **EXECUÇÃO DE TÍTULO EXTRAJUDICIAL**, em epígrafe, em trâmite por esse MM Juízo, informo a Vossa Excelência, que em 20/09/2010 decorreu o prazo legal sem qualquer notícia sobre o pagamento do débito pelo executado **Carlos Ribeiro Silva;** bem como, que não há nos autos valor referente a diligências de oficial de justiça para o desentranhamento e cumprimento da 2ª via do mandado de penhora e avaliação.

Apresento a Vossa Excelência, meus protestos de elevada estima e distinta consideração.

SÉRGIO CESAR MEDINA
Juiz de Direito

EXMO. SR. DR.
JUIZ DE DIREITO DA
2º OFÍCIO JUDICIAL DA COMARCA DE TIETÊ/SP

5ª VARA CIVEL - 5º OFICIO CIVEL
ARARAQUARA - S. P.
Confere com o original e dou fé.
Araraquara, 24 / 09 / 2010
ESCRIVÃO

Este documento é cópia do original, assinado digitalmente por IRON MOUNTAIN DO BRASIL LTDA, liberado nos autos em 08/08/2024 às 06:06 .
Para conferir o original, acesse o site https://esaj.tjsp.jus.br/pastadigital/pg/abrirConferenciaDocumento.do, informe o processo 0000970-10.2010.8.26.0629 e código xGhO5Mr9.

35

CARTÓRIO DO QUINTO OFÍCIO DE JUSTIÇA CÍVEL
COMARCA DE ARARAQUARA – SP

Precatória 1054/2010

CERTIDÃO.

Certifico, em cumprimento ao disposto no Comunicado n.1307/07-CGJ (DJE de 21/12/07), haver encaminhado à regular publicação:

INTIMAÇÃO do AUTOR, na pessoa do(a) advogado(a) constituído, para suprir a falta, comprovando o recolhimento de Guia de diligências de Oficial de Justiça no valor de R$ 12,12 para cumprimento do mandado de penhora e avaliação a ser desentranhado, **no prazo de 10 dias.**

Araraquara,24 de setembro de 2010.

Escrevente

P U B L I C A Ç Ã O

Certifico que a certidão supra foi **transmitida** em 08/10/10 ao Diário da Justiça Eletrônico – DJE, e **disponibilizado(a)** no *site* do Tribunal de Justiça do Estado de São Paulo, em 13/10/10, às fls. 296 e **considera-se como data de sua publicação o dia** 14/10/10, nos termos do artigo 6º, §1º, do Provimento nº 1321/07 – CSM. Dou fé.

Araraquara, 13 de 10 de 2010.

Escrevente

Este documento é cópia do original, assinado digitalmente por IRON MOUNTAIN DO BRASIL LTDA, liberado nos autos em 08/08/2024 às 06:06 .
Para conferir o original, acesse o site https://esaj.tjsp.jus.br/pastadigital/pg/abrirConferenciaDocumento.do, informe o processo 0000970-10.2010.8.26.0629 e código poL7e5G8.

PODER JUDICIÁRIO
SÃO PAULO

JUÍZO DE DIREITO DA QUINTA VARA CÍVEL
QUINTO OFÍCIO DE JUSTIÇA CÍVEL DA COMARCA DE ARARAQUARA
Rua dos Libaneses, 1998 - Santana - CEP 14801-425 - Araraquara-SP – Tel. (16) 3336-1888
araraq5cv@tjsp.jus.br

J U N T A D A

Em, 22 de 10 de 2024, **JUNTO** a estes autos Petição Autor

_____, que segue.

Escrevente, _____

Este documento é cópia do original, assinado digitalmente por IRON MOUNTAIN DO BRASIL LTDA, liberado nos autos em 08/08/2024 às 06:06 .
Para conferir o original, acesse o site https://esaj.tjsp.jus.br/pastadigital/pg/abrirConferenciaDocumento.do, informe o processo 0000970-10.2010.8.26.0629 e código ZTbruB9g.

Este documento é cópia do original, assinado digitalmente por IRON MOUNTAIN DO BRASIL LTDA, liberado nos autos em 08/08/2024 às 06:06 .
Para conferir o original, acesse o site https://esaj.tjsp.jus.br/pastadigital/pg/abrirConferenciaDocumento.do, informe o processo 0000970-10.2010.8.26.0629 e código ZTbruB9g.

ARNALDO DOS REIS
ADVOGADOS ASSOCIADOS

37

EXCELENTÍSSIMO SENHOR DOUTOR JUIZ DE DIREITO DA 5ª VARA CÍVEL DA COMARCA DE ARARAQUARA-SP,

TJSP 629 TTE 14102010534 ARQ- 02 0032574-50

Proc. nº **1.054/10**

MARCOS AURÉLIO ROZENO, por sua advogada infra-assinada, nos autos da carta precatória extraída da ação de execução nº 246/10, que promove em face de **CLÁUDIO RIBEIRO SILVA,** vem, respeitosamente, perante Vossa Excelência, requerer a juntada aos autos do **comprovante de recolhimento de uma diligência de oficial de justiça** para penhora e avaliação de bens.

TJSP 037 ARQ 21102010516 C5 02 0210693-00

Termos em que,
pede deferimento.

Tietê, 13 de outubro de 2010.

ANA LUCIA F. DOS REIS CASSANDRE
OAB/SP 216.263

Rua Tenente Gelás, nº 1.181 – Bairro Nova Tietê – Tietê-SP – CEP 18.530-000
Fone / Fax: (15) 3282-1022 / 3282-3626 contato@reisadvocacia.adv.br

Este documento é cópia do original, assinado digitalmente por IRON MOUNTAIN DO BRASIL LTDA, liberado nos autos em 08/08/2024 às 06:06 .
Para conferir o original, acesse o site https://esaj.tjsp.jus.br/pastadigital/pg/abrirConferenciaDocumento.do, informe o processo 0000970-10.2010.8.26.0629 e código EwudfV5R.

14/10/2010 BANCO DO BRASIL - 15:32:44
65401/058 OUVIDORIA BB 0800 729 5678 0332

COMPROVANTE DE DEPOSITO EM CONTA CORRENTE
EM DINHEIRO

CLIENTE: 05686 F A C O JUSTICA
AGENCIA: 6512-9 CONTA: 950.000-6
DATA 14/10/2010
VALOR DINHEIRO 12,12
VALOR TOTAL 12,12

IDENTIFICADOR 1: 105.410
NR.AUTENTICACAO 5.883.0F7.1W0.885.522

39

GUIA DE DEPÓSITO - OFICIAIS DE JUSTIÇA

Comarca de Araçatuba - SP
5ª Vara Cível
5º Ofício Cível

Guia

Valor 12,12

Processo Nº 1054/10

Ano 2010

Fórum

Unidade

Depositante/Remetente Marcos Aurélio Rozeno

Finalidade CRÉDITO EM CONTA CORRENTE

Conta Nº

Nome das Partes Marcos Aurélio Rozeno X Valdir Ribeiro Silva

ESTE DOCUMENTO EM 5 VIAS É PRÓPRIO PARA DEPÓSITO DE DESPESAS DE CONDUÇÃO DE OFICIAIS DE JUSTIÇA NOS TERMOS DO PROVIMENTO CG 8/85.

Autenticação Mecânica

38

Mod. 0.07.818-2 Jun./2010 Vias: 1ª - Banco (Branca) 2ª - Depositante (Verde) 3ª e 4ª - à guarda do escrivão-diretor (Amarela e Azul) 5ª- Entranhamento nos autos

38139

Este documento é cópia do original, assinado digitalmente por IRON MOUNTAIN DO BRASIL LTDA, liberado nos autos em 08/08/2024 às 06:06 .
Para conferir o original, acesse o site https://esaj.tjsp.jus.br/pastadigital/pg/abrirConferenciaDocumento.do, informe o processo 0000970-10.2010.8.26.0629 e código Ho4fuctM.

CARTÓRIO DO QUINTO OFÍCIO DE JUSTIÇA CÍVEL
COMARCA DE ARARAQUARA – SP

PROC. 1054/2010

CERTIDÃO: Certifico e dou fé haver expedido **MANDADO DE PENHORA E AVALIAÇÃO**, e entregue ao Sr. Oficial de Justiça **JOSÉ GERALDO** para cumprimento, sob carga nº 4660 do livro próprio. Dou fé. **Araraquara,** 26 de outubro de 2010. Eu, _____, escrevente chefe digitei e subscreví.

Este documento é cópia do original, assinado digitalmente por IRON MOUNTAIN DO BRASIL LTDA, liberado nos autos em 08/08/2024 às 06:06 .
Para conferir o original, acesse o site https://esaj.tjsp.jus.br/pastadigital/pg/abrirConferenciaDocumento.do, informe o processo 0000970-10.2010.8.26.0629 e código 6AnNuDXp.

PODER JUDICIÁRIO
SÃO PAULO

JUÍZO DE DIREITO DA QUINTA VARA CÍVEL
QUINTO OFÍCIO DE JUSTIÇA CÍVEL DA COMARCA DE ARARAQUARA
Rua dos Libaneses, 1998 - Santana - CEP 14801-425 - Araraquara-SP – Tel. (16) 3336-1888
araraq5cv@tjsp.jus.br

J U N T A D A

Em, 03 de 11 de 2010, **JUNTO** a estes autos juntado mandado - sem cumprimento. ,que segue.

Escrevente, _____

Este documento é cópia do original, assinado digitalmente por IRON MOUNTAIN DO BRASIL LTDA, liberado nos autos em 08/08/2024 às 06:06 .
Para conferir o original, acesse o site https://esaj.tjsp.jus.br/pastadigital/pg/abrirConferenciaDocumento.do, informe o processo 0000970-10.2010.8.26.0629 e código MgYFCGAH.

28 OUT 2010

PODER JUDICIÁRIO
SÃO PAULO
TIETÊ
Fórum da Comarca de Tietê
Segundo Ofício da Comarca de Tietê
CARTÓRIO DO SEGUNDO OFÍCIO JUDICIAL
Av. Onze de Agosto, 130- Tietê/SP - CEP: 18530-000 – Telefone: (15) 3282-1754 - Fax: (15) 3292-1731

CARTA PRECATÓRIA CÍVEL

Processo nº 629.01.2010.000970-1/000000-000
Ordem nº 246/2010

DEPRECANTE: Juízo de Direito da 2ª. Vara Judicial da Comarca de Tietê
DEPRECADO: Juízo de Direito da COMARCA DE ARARAQUARA

O(A) Exmo(a) Sr(a) Dr(a) VALDÍVIA BRANDÃO LENT, MM(a) Juiz(a) de Direito do 2ª. Vara Judicial da Comarca de Tietê, Estado de São Paulo, na forma da lei,

FAZ SABER ao(a) Exmo(a) Sr(a) Dr(a) Juiz(a) de Direito da Comarca de ARARAQUARA - SP, ao qual esta for distribuída, que, perante este Juízo e respectivo Cartório se processam os termos e atos da Ação Execução de Título Extrajudicial, processo nº 629.01.2010.000970-1/000000-000, requerida por MARCOS AURELIO ROZENO contra CLAUDIO RIBEIRO SILVA.

FINALIDADE

CITAÇÃO de **CLAUDIO RIBEIRO SILVA, à RUA JOSÉ DO PATROCINIO, 150 - VILA XAVIER, Araraquara - SP, para efetuar o pagamento do débito de R$ 16.608,80 (dezesseis mil, seiscentos e oito reais e oitenta centavos)**, em três dias, sob pena de penhora e avaliação, podendo opor embargos no prazo de 15 dias, contados da juntada aos autos do mandado de citação, tudo em conformidade com o r. DESPACHO: "***C Processo n.º 246/10 Cite-se o devedor para pagamento do débito, em três dias , sob pena de penhora e avaliação, intimando-se de tal ato, na mesma oportunidade, o executado (art.652 do CPC, com nova redação dada pela Lei nº 11.382/2006). Cientifique-o de que poderá oferecer embargos no prazo de 15 dias, contados da juntada aos autos do mandado de citação(art.738). Nas hipóteses de pagamento ou de não oferecimento de embargos, fixo honorários advocatícios em 10% do débito. Int. Tietê, data supra VALDIVIA BRANDÃO LENT Juíza de Direito***".

ADVOGADOS: ARNALDO DOS REIS OAB/SP 32419

ENCERRAMENTO

Assim, pelo que dos autos consta, expediu-se a presente, pela qual depreca a Vossa Excelência que, após exarar o seu respeitável "cumpra-se", se digne determinar as diligências para o seu integral cumprimento com o que estará prestando relevantes serviços à justiça. Dada e passada nesta Cidade da Comarca de Tietê, Estado de São Paulo, aos 09 de abril de 2010. Eu, _____ NEISE MARIA BELOTO FOLTRAN), Escrevente, digitei. Eu, _____ (VANDA A. DE CAMPOS CICONELO), Escrevente-Chefe, conferi. Eu, _____ (MARLENE MARTELINI PARISE), Escrevente-Chefe, subscrevi.

VALDÍVIA BRANDÃO LENT
Juiz(a) de Direito

CERTIDÃO
Certifico ser autêntica a assinatura do(a) Dr(a) **VALDÍVIA BRANDÃO LENT**, MM(a) Juiz(a) de Direito da 2ª. Vara Judicial da Comarca de Tietê-SP.
Tietê, 09 de abril de 2010.
MARLENE MARTELINI PARISE
Oficial Maior

Este documento é cópia do original, assinado digitalmente por IRON MOUNTAIN DO BRASIL LTDA, liberado nos autos em 08/08/2024 às 06:06 .
Para conferir o original, acesse o site https://esaj.tjsp.jus.br/pastadigital/pg/abrirConferenciaDocumento.do, informe o processo 0000970-10.2010.8.26.0629 e código aoXmFn68.

Proc:001054/2010 Data 09/09/2010 as 16:48:12 Prot:0018150/2010-0000
Grupo :01.Civel Vara : Quinta (Civel)
R$ 16.608,80 F.C. Araraquara
Acao :Precatoria (em geral) * Liv. *
Vara Dep.: JUIZO DA 2a VARA DA COMARCA DE TIETE - SP
Numero : 000000000000246/2010
Finalidade: CITACAO DO REQUERIDO

RTE :*MARCOS AURELIO ROZENO*

RDO :*CLAUDIO RIBEIRO SILVA*

05 Vara Cv

Adv. :ARNALDO DOS REIS OAB: 0082419/SP
e outro

Oficial: José Geraldo — guia nº 6540 17058 0332-R$ 12,12
CARGA: 466º

Este documento é cópia do original, assinado digitalmente por IRON MOUNTAIN DO BRASIL LTDA, liberado nos autos em 08/08/2024 às 06:06 .
Para conferir o original, acesse o site https://esaj.tjsp.jus.br/pastadigital/pg/abrirConferenciaDocumento.do, informe o processo 0000970-10.2010.8.26.0629 e código aoXmFn68.

43

PODER JUDICIÁRIO
SÃO PAULO

JUÍZO DE DIREITO DA QUINTA VARA CÍVEL
QUINTO OFÍCIO DE JUSTIÇA CÍVEL DA COMARCA DE ARARAQUARA
Rua dos Libaneses, 1998 - Santana - CEP 14801-425 - Araraquara-SP – Tel. (16) 3336-1888 ramal 242
e-mail: araraq5cv@tjsp.jus.br

CERTIDÃO- **Certifico haver entregue a segunda via do mandado de fls.12 ao oficial de justiça JOSÉ GERALDO para realização da penhora e avaliação, nos termos do artigo 652, § 1º, CPC. Dou fé. Araraquara, 25 de outubro de 2010. Escrevente_____.**

OFICIAL: JOSÉ GERALDO - guias nº: 6540170580332- R$12,12
CARGA:_____

CERTIDÃO. Certifico e dou fé que, em cumprimento ao r. mandado, diligenciei no local, mas "NÃO EFETUEI A PENHORA" porque não localizei bens próprios. Deixei de relacionar os bens existentes no imóvel porque pertencem ao pai do executado. O SR. CLÁUDIO disse que separou-se judicialmente e está morando "de favor" na casa do pai. Sendo assim, devolvo o mandado em Cartório ficando no aguardo de novas determinações. Araraquara (SP), 27/10/10.

Oficial de justiça

01 ATO.

Este documento é cópia do original, assinado digitalmente por IRON MOUNTAIN DO BRASIL LTDA, liberado nos autos em 08/08/2024 às 06:06 .
Para conferir o original, acesse o site https://esaj.tjsp.jus.br/pastadigital/pg/abrirConferenciaDocumento.do, informe o processo 0000970-10.2010.8.26.0629 e código yyf6uBw6.

CONCLUSÃO

Em 09 de novembro de 2010, faço estes autos conclusos ao MM. Juiz de Direito, Dr. **SÉRGIO CESAR MEDINA**.

Diretor

Proc. nº. 01054/2010

Vistos.

Devolva-se ao Juízo deprecante, haja vista os termos da certidão do oficial de justiça.

Araraquara, 09 de novembro de 2010.*

Sérgio Cesar Medina
Juiz de Direito

DATA

Em 19 de novembro de 2010, recebi estes autos em cartório.

Escrevente

EXPEDIDA
Em 19 11 de 2010
Remetido ao Juízo Deprecante
2ª VARA COMARCA TIETÊ/SP.
O Diretor

Este documento é cópia do original, assinado digitalmente por IRON MOUNTAIN DO BRASIL LTDA, liberado nos autos em 08/08/2024 às 06:06 .
Para conferir o original, acesse o site https://esaj.tjsp.jus.br/pastadigital/pg/abrirConferenciaDocumento.do, informe o processo 0000970-10.2010.8.26.0629 e código yGfbr5LC.

PLANILHA DE PUBLICAÇÃO – OFÍCIO JUDICIAL DA COMARCA DE TIETÊ-SP

Como padrão, presta-se o anverso da presente folha, apenas ao lançamento de certidão de remessa e respectiva certidão de publicação de atos processuais, com vistas à praticidade e celeridade processual, sendo certo que as certidões de remessa e de publicação permanecerão na mesma folha dos autos.

CERTIDÃO DE REMESSA - IR – 14/02

CERTIFICO que, nesta data,remeti para publicação na Imprensa Oficial do Estado (DOE) o seguinte ato processual:

( ) r. despacho de fls. _____
( ) tópico final da r. sentença de fls. _____
( ) r. sentença de fls. _____
(X) manifestar-se sobre a certidão do Oficial de Justiça de fls. 43
( ) manifestar-se sobre a contestação apresentada.
( ) manifestar-se sobre ofício de fls. _____
( ) manifestar-se sobre justificativa.
( ) manifestar-se em termos de prosseguimento do feito
( ) manifestar-se sobre o decurso de prazo – fls. _____
( ) retirar: ( ) certidão de honorários – ( ) ofício(s) – ( ) mandado(s) de levantamento
( ) mandado(s) – ( ) precatória(s) – ( ) documento(s) – ( ) alvará(s)- ( ) edital – ( ) autos em cartório
( ) atender cota do M.P. em _____ dias
( ) depositar diligências do Oficial de Justiça
( ) recolher custas no valor deR$ _____ - fls. _____
( ) manifestar-se sobre petição de fls. _____,
( ) ciência sobre ofício de fls. _____
( ) providenciar: _____
( ) sobre a carta devolvida, manifeste-se a requerente
( ) outros atos (especificar):_____
_____

Tietê, 10/02/2011

Eu, _____(Constantino José G. Teixeira), Escrevente, subscrevi.

Após publicado o ato processual, será lançada a respectiva data de publicação e página do DOE na certidão abaixo que, no ato, será subscrita pelo Escrevente.

_____

CERTIDÃO DE PUBLICAÇÃO

CERTIFICO e dou fé que a determinação de fls. _____ foi enviado para publicação e disponibilizado no Diário Oficial da Justiça Eletrônico em 15/02/11. Considera-se data da publicação o primeiro dia útil subseqüente a data acima mencionada.

Eu, _____, Escrevente, subscrevi.

Este documento é cópia do original, assinado digitalmente por IRON MOUNTAIN DO BRASIL LTDA, liberado nos autos em 08/08/2024 às 06:06 .
Para conferir o original, acesse o site https://esaj.tjsp.jus.br/pastadigital/pg/abrirConferenciaDocumento.do, informe o processo 0000970-10.2010.8.26.0629 e código q1m9EKeT.

JUNTADA

Junto a estes autos o ofício diligência de Deferido fl.

como em frente se vê.

Tietê, 24 de 02 de 2011.

Este documento é cópia do original, assinado digitalmente por IRON MOUNTAIN DO BRASIL LTDA, liberado nos autos em 08/08/2024 às 06:06 .
Para conferir o original, acesse o site https://esaj.tjsp.jus.br/pastadigital/pg/abrirConferenciaDocumento.do, informe o processo 0000970-10.2010.8.26.0629 e código kBiUfbA2.

ARNALDO DOS REIS
ADVOGADOS ASSOCIADOS

EXCELENTÍSSIMA SENHORA DOUTORA JUÍZA DE DIREITO DA 2ª VARA CÍVEL DA COMARCA DE TIETÊ-SP,

TJSP CG9 TTE 16022011093 1 2 CI 02 0005338-00

Proc. nº **246/10**

MARCOS AURÉLIO ROZENO, por sua advogada infra-assinada, nos autos da **ação de execução** que promove em face de **CLÁUDIO RIBEIRO SILVA,** vem, respeitosamente, perante Vossa Excelência, tendo em conta a penhora negativa de bens, requerer seja determinada a **penhora *on-line,*** bloqueando-se valores eventualmente existentes em nome do executado em instituições bancárias até o limite do crédito exequendo, observando-se que o valor da dívida corresponde atualmente a **R$19.867,55,** conforme **memória de cálculo** anexa, além dos honorários advocatícios a serem arbitrados por Vossa Excelência.

Esclarece ainda que o executado é portador do CPF nº 175.407.778-18.

Termos em que,
pede deferimento.

Tietê, 15 de fevereiro de 2011.

ANA LÚCIA F. DOS REIS CASSANDRE
OAB/SP 216.263

Rua Tenente Gelás, nº 1.181 – Bairro Nova Tietê – Tietê-SP – CEP 18.530-000
Fone / Fax: (15) 3282-1022 / 3282-3626 contato@reisadvocacia.adv.br

Este documento é cópia do original, assinado digitalmente por IRON MOUNTAIN DO BRASIL LTDA, liberado nos autos em 08/08/2024 às 06:06 .
Para conferir o original, acesse o site https://esaj.tjsp.jus.br/pastadigital/pg/abrirConferenciaDocumento.do, informe o processo 0000970-10.2010.8.26.0629 e código oCKujx0v.

MEMÓRIA DE CÁLCULO

Exequente: Marcos Aurélio Rozeno
Executado: Cláudio Ribeiro Silva

1. Valor devido atualizado

Data	Valor	Correção			Juros (1% a.m.)		TOTAL
		Índ. Mar-10	Índ. atual	Valor	Meses	Valor	
16/03/10	16.608,80	42,153669	44,593522	961,32	11	1.932,71	19.502,83
						TOTAL:	**19.502,83**

2. Custas e despesas processuais

custas iniciais	166,08
taxa de procuração	10,20
custas precatória	164,20
2 dilig. oficial justiça precatória	24,24
TOTAL:	**364,72**

TOTAL DO DÉBITO em março de 2010	**19.867,55**

Obs.: Os cálculos foram elaborados com base na tabela prática do Tribunal de Justiça, observando-se o índice de fevereiro de 2011 e aplicando-se juros de 1% a.m. até a mesma data.

Tietê, 15 de fevereiro de 2011.

Ana Lucia F. dos Reis Cassandre
OAB/SP 216.263

Este documento é cópia do original, assinado digitalmente por IRON MOUNTAIN DO BRASIL LTDA, liberado nos autos em 08/08/2024 às 06:06 .
Para conferir o original, acesse o site https://esaj.tjsp.jus.br/pastadigital/pg/abrirConferenciaDocumento.do, informe o processo 0000970-10.2010.8.26.0629 e código QJHGuSoY.

48

CONCLUSÃO

Em 01 de março de 2.011 faço estes autos conclusos a MM. Juíza de Direito da 2ª Vara Judicial de Tietê-SP, DR**A.VALDÍVIA BRANDÃO LENT.**

Eu, _____, Escr., subscrevi.

Processo nº 246/10

A fim de assegurar a efetividade dos atos executórios, determino o bloqueio de saldos bancários em nome do executado, até o limite do crédito.

Int.

Tietê, data supra.

VALDÍVIA BRANDÃO LENT
JUÍZA DE DIREITO

DATA

Aos 01/3/11 recebi estes autos em cartório.

Eu, ,esc.

Este documento é cópia do original, assinado digitalmente por IRON MOUNTAIN DO BRASIL LTDA, liberado nos autos em 08/08/2024 às 06:06 .
Para conferir o original, acesse o site https://esaj.tjsp.jus.br/pastadigital/pg/abrirConferenciaDocumento.do, informe o processo 0000970-10.2010.8.26.0629 e código a8DzY0Mp.

	BacenJud 2.0 - Sistema de Atendimento ao Poder Judiciário	ejubp.vblent terça-feira, 01/03/2011

Minutas | Protocolamento | Ordens judiciais | Não Respostas | Contatos de I. Financeira | Relatórios Gerenciais | Ajuda | Sair

Recibo de Protocolamento de Bloqueio de Valores

Clique **aqui** para obter ajuda na configuração da impressão, e clique **aqui** para imprimir.

Dados do bloqueio	
Situação da Solicitação:	**Ordem Judicial ainda não disponibilizada para as Instituições Financeiras** As ordens judiciais protocoladas até às 19h00min dos dias úteis serão consolidadas, transformadas em arquivos de remessa e disponibilizadas simultaneamente para todas as Instituições Financeiras até às 23h00min do mesmo dia. As ordens judiciais protocoladas após as 19h00min ou em dias não úteis serão tratadas e disponibilizadas as Instituições Financeiras no arquivo de remessa do dia útil imediatamente posterior.
Número do Protocolo:	20110000495442
Data/Horário de protocolamento:	01/03/2011 16h39
Número do Processo:	246/10
Tribunal:	TRIB DE JUSTICA DE SAO PAULO
Vara/Juízo:	2364 - 2ª VARA JUDICIAL DE TIETÊ
Juiz Solicitante do Bloqueio:	VALDÍVIA BRANDÃO LENT
Tipo/Natureza da Ação:	Ação Cível
CPF/CNPJ do Autor/Exeqüente da Ação:	
Nome do Autor/Exeqüente da Ação:	Marcos Aurtelio Rozeno

Relação dos Réus/Executados

Réu/Executado	Valor a Bloquear	Contas e Aplicações Financeiras Atingidas
175.407.778-18 :CLAUDIO RIBEIRO DA SILVA	19.867,55	Instituições financeiras com relacionamentos com o CPF/CNPJ no momento da protocolização.

Voltar para a relação de minutas para protocolamento

Este documento é cópia do original, assinado digitalmente por IRON MOUNTAIN DO BRASIL LTDA, liberado nos autos em 08/08/2024 às 06:06 .
Para conferir o original, acesse o site https://esaj.tjsp.jus.br/pastadigital/pg/abrirConferenciaDocumento.do, informe o processo 0000970-10.2010.8.26.0629 e código VXYjdVbZ.

PLANILHA DE PUBLICAÇÃO – OFÍCIO JUDICIAL DA COMARCA DE TIETÊ-SP

Como padrão, presta-se o anverso da presente folha, apenas ao lançamento de certidão de remessa e respectiva certidão de publicação de atos processuais, com vistas à praticidade e celeridade processual, sendo certo que as certidões de remessa e de publicação permanecerão na mesma folha dos autos.

CERTIDÃO DE REMESSA - IR – 31/03

CERTIFICO que, nesta data,remeti para publicação na Imprensa Oficial do Estado (DOE) o seguinte ato processual:
(X) r. despacho de fls. 48
( ) tópico final da r. sentença de fls. _____
( ) r. sentença de fls. _____
( ) manifestar-se sobre a certidão do Oficial de Justiça de fls. _____
( ) manifestar-se sobre a contestação apresentada.
( ) manifestar-se sobre ofício de fls. _____
( ) manifestar-se sobre justificativa.
( ) manifestar-se em termos de prosseguimento do feito
( ) manifestar-se sobre o decurso de prazo – fls. _____
( ) retirar: ( ) certidão de honorários – ( ) ofício(s) – ( ) mandado(s) de levantamento
( ) mandado(s) – ( ) precatória(s) – ( ) documento(s) – ( ) alvará(s)- ( ) edital – ( ) autos em cartório
( ) atender cota do M.P. em _____ dias
( ) depositar diligências do Oficial de Justiça
( ) recolher custas no valor deR$ _____ - fls. _____
( ) manifestar-se sobre petição de fls. _____,
( ) ciência sobre ofício de fls. _____
( ) providenciar: _____
( ) sobre a carta devolvida, manifeste-se a requerente
( ) outros atos (especificar):_____
_____

Tietê, 29/03/2011

Eu, _____(Constantino José G. Teixeira), Escrevente, subscrevi.
Após publicado o ato processual, será lançada a respectiva data de publicação e página do DOE na certidão abaixo que, no ato, será subscrita pelo Escrevente.

CERTIDÃO DE PUBLICAÇÃO

CERTIFICO e dou fé que o R. Despacho supra foi enviado para publicação e disponibilizado no Diário Oficial da Justiça Eletrônico em 01/04/11. Considera-se data da publicação o primeiro dia útil subseqüente a data acima mencionada.
Eu, _____, Escrevente, subscrevi.

Este documento é cópia do original, assinado digitalmente por IRON MOUNTAIN DO BRASIL LTDA, liberado nos autos em 08/08/2024 às 06:06 .
Para conferir o original, acesse o site https://esaj.tjsp.jus.br/pastadigital/pg/abrirConferenciaDocumento.do, informe o processo 0000970-10.2010.8.26.0629 e código wTQJZbA7.

JUNTADA

Junto a carta precatória ..... Amauri Bacan .....

como em [illegible]

Tietê, 29 de 01 de 11

Este documento é cópia do original, assinado digitalmente por IRON MOUNTAIN DO BRASIL LTDA, liberado nos autos em 08/08/2024 às 06:06 .
Para conferir o original, acesse o site https://esaj.tjsp.jus.br/pastadigital/pg/abrirConferenciaDocumento.do, informe o processo 0000970-10.2010.8.26.0629 e código 0A8RX9Lz.

BacenJud 2.0 - Sistema de Atendimento ao Poder Judiciário

EJUBP.MARTELINI
quarta-feira, 25/05/2011

Minutas | Ordens judiciais | Contatos de I. Financeira | Relatórios Gerenciais | Ajuda | Sair

Detalhamento de Ordem Judicial de Bloqueio de Valores

Os valores apresentados podem sofrer alterações devido a oscilações em aplicações financeiras e/ou a incidência de impostos.

Clique **aqui** para obter ajuda na configuração da impressão, e clique **aqui** para imprimir.

Dados do bloqueio	
Situação da Solicitação:	**Respostas recebidas, processadas e disponibilizadas para consulta** As respostas recebidas das Instituições Financeiras foram processadas e disponibilizadas para consulta.
Número do Protocolo:	20110000495442
Número do Processo:	246/10
Tribunal:	TRIB DE JUSTICA DE SAO PAULO
Vara/Juízo:	2364 - 2ª VARA JUDICIAL DE TIETÊ
Juiz Solicitante do Bloqueio:	VALDÍVIA BRANDÃO LENT
Tipo/Natureza da Ação:	Ação Cível
CPF/CNPJ do Autor/Exeqüente da Ação:	
Nome do Autor/Exeqüente da Ação:	Marcos Aurtelio Rozeno

Relação de réus/executados

- Para exibir os detalhes de todos os réus/executados **clique aqui**.
- Para ocultar os detalhes de todos os réus/executados **clique aqui**.

175.407.778-18 - CLAUDIO RIBEIRO DA SILVA
[Total bloqueado (bloqueio original e reiterações): R$ 1,05] [Quantidade atual de não respostas: 0]

Respostas

BCO ITAÚ UNIBANCO/ Todas as Agências/ Todas as Contas

Data/Hora Protocolo	Tipo de Ordem	Juiz Solicitante	Valor (R$)	Resultado (R$)	Saldo Bloqueado Remanescente (R$)	Data/Hora Cumprimento
01/03/2011 16:39	Bloq. Valor	VALDÍVIA BRANDÃO LENT	19.867,55	(03) Cumprida parcialmente por insuficiência de saldo. 1,05	1,05	02/03/2011 20:34
Ação -				Valor		

BCO BRADESCO/ Todas as Agências/ Todas as Contas

Data/Hora Protocolo	Tipo de Ordem	Juiz Solicitante	Valor (R$)	Resultado (R$)	Saldo Bloqueado Remanescente (R$)	Data/Hora Cumprimento
01/03/2011 16:39	Bloq. Valor	VALDÍVIA BRANDÃO LENT	19.867,55	(02) Réu/executado sem saldo positivo. 0,00	0,00	01/03/2011 20:25
Nenhuma ação disponível						

BCO BRASIL/ Todas as Agências/ Todas as Contas

Data/Hora Protocolo	Tipo de Ordem	Juiz Solicitante	Valor (R$)	Resultado (R$)	Saldo Bloqueado Remanescente (R$)	Data/Hora Cumprimento
01/03/2011		VALDÍVIA		(00) Resposta negativa: réu/executado não		02/03/2011

Este documento é cópia do original, assinado digitalmente por IRON MOUNTAIN DO BRASIL LTDA, liberado nos autos em 08/08/2024 às 06:06 .
Para conferir o original, acesse o site https://esaj.tjsp.jus.br/pastadigital/pg/abrirConferenciaDocumento.do, informe o processo 0000970-10.2010.8.26.0629 e código fP31z5j0.

16:39	Bloq. Valor	BRANDÃO LENT	19.867,55	é cliente ou possui apenas contas inativas. 0,00	0,00	00:25
Nenhuma ação disponível						

BCO HSBC BRASIL/ Todas as Agências/ Todas as Contas

Data/Hora Protocolo	Tipo de Ordem	Juiz Solicitante	Valor (R$)	Resultado (R$)	Saldo Bloqueado Remanescente (R$)	Data/Hora Cumprimento
01/03/2011 16:39	Bloq. Valor	VALDÍVIA BRANDÃO LENT	19.867,55	(00) Resposta negativa: réu/executado não é cliente ou possui apenas contas inativas. 0,00	0,00	02/03/2011 07:47
Nenhuma ação disponível						

BCO SANTANDER/ Todas as Agências/ Todas as Contas

Data/Hora Protocolo	Tipo de Ordem	Juiz Solicitante	Valor (R$)	Resultado (R$)	Saldo Bloqueado Remanescente (R$)	Data/Hora Cumprimento
01/03/2011 16:39	Bloq. Valor	VALDÍVIA BRANDÃO LENT	19.867,55	(02) Réu/executado sem saldo positivo. 0,00	0,00	02/03/2011 12:50
Nenhuma ação disponível						

Não Respostas

Não há não-resposta para este réu/executado

Reiterar Não Respostas | Cancelar Não Respostas

Dados para depósito judicial em caso de transferência		
Instituição Financeira para Depósito Judicial Caso Transferência:	-	Usar IF e agência padrão
Agência para Depósito Judicial Caso Transferência:		
Nome do Titular da Conta de Depósito Judicial:	Marcos Aurtelio Rozeno	
CPF/CNPJ do Titular da Conta de Depósito Judicial:		
Tipo de Crédito Judicial:	-	
Código de Depósito Judicial:		

Nome de usuário do juiz solicitante no sistema:	EJUBP.

Cancelar Agência Selecionada | Voltar

Utilizar Dados do Bloqueio para Criar Nova Ordem

Marcar Ordem Como Não Lida

Dados do Bloqueio Original

Este documento é cópia do original, assinado digitalmente por IRON MOUNTAIN DO BRASIL LTDA, liberado nos autos em 08/08/2024 às 06:06 .
Para conferir o original, acesse o site https://esaj.tjsp.jus.br/pastadigital/pg/abrirConferenciaDocumento.do, informe o processo 0000970-10.2010.8.26.0629 e código fP31z5j0.

OFÍCIO JUDICIAL DA COMARCA DE TIETÊ

Processo nº Fls. 61

PLANILHA DE PUBLICAÇÃO – OFÍCIO JUDICIAL DA COMARCA DE TIETÊ-SP

Como padrão, presta-se o anverso da presente folha, apenas ao lançamento de certidão de remessa e respectiva certidão de publicação de atos processuais, com vistas à praticidade e celeridade processual, sendo certo que as certidões de remessa e de publicação permanecerão na mesma folha dos autos.

CERTIDÃO DE REMESSA - IR – 10/06

CERTIFICO que, nesta data,remeti para publicação na Imprensa Oficial do Estado (DOE) o seguinte ato processual:

( ) r. despacho de fls. _____
( ) tópico final da r. sentença de fls. _____
( ) r. sentença de fls. _____
( ) manifestar-se sobre a certidão do Oficial de Justiça de fls. _____
( ) manifestar-se sobre a contestação apresentada.
(X) manifestar-se sobre ofício de fls. 51/52
( ) manifestar-se sobre justificativa.
( ) manifestar-se em termos de prosseguimento do feito
( ) manifestar-se sobre o decurso de prazo – fls. _____
( ) retirar: ( ) certidão de honorários – ( ) ofício(s) – ( ) mandado(s) de levantamento
( ) mandado(s) – ( ) precatória(s) – ( ) documento(s) – ( ) alvará(s)- ( ) edital – ( ) autos em cartório
( ) atender cota do M.P. em _____ dias
( ) depositar diligências do Oficial de Justiça
( ) recolher custas no valor deR$ _____ - fls. _____
( ) manifestar-se sobre petição de fls. _____,
( ) ciência sobre ofício de fls. _____
( ) providenciar: _____
( ) sobre a carta devolvida, manifeste-se a requerente
( ) outros atos (especificar):_____
_____

Tietê, 08/06/2010

Eu, _____(Constantino José G. Teixeira), Escrevente, subscrevi.

Após publicado o ato processual, será lançada a respectiva data de publicação e página do DOE na certidão abaixo que, no ato, será subscrita pelo Escrevente.

_____

CERTIDÃO DE PUBLICAÇÃO

CERTIFICO e dou fé que a determinação supra foi enviada para publicação e disponibilizada no Diário Oficial da Justiça Eletrônico em 13/06/10. Considera-se data da publicação o primeiro dia útil subsequente a data acima mencionada.

Eu, _____, Escrevente, subscrevi.

Este documento é cópia do original, assinado digitalmente por IRON MOUNTAIN DO BRASIL LTDA, liberado nos autos em 08/08/2024 às 06:06 .
Para conferir o original, acesse o site https://esaj.tjsp.jus.br/pastadigital/pg/abrirConferenciaDocumento.do, informe o processo 0000970-10.2010.8.26.0629 e código sRvExApH.

Fls. 54

PODER JUDICIÁRIO
SÃO PAULO

JUÍZO DE DIREITO DA SEGUNDA VARA JUDICIAL DA COMARCA DE TIETÊ-SP
CARTÓRIO DO 2º OFÍCIO JUDICIAL
Av. Onze de Agosto, 130 - Tietê - SP – Fone: (15) 3282-6005

JUNTADA

Nesta data, **JUNTO** a estes autos:
(X) petição
( ) petição e documento(s)
( ) petição e ( ) provisão ( ) procuração ( ) substabelecimento
( ) mandado
( ) carta AR devolvida
( ) AR
( ) ofício ( ) com documentos ( ) sem documentos
( ) carta precatória devolvida ( ) cumprida ( ) não cumprida
( ) comprovante(s) depósito(s) judiciais
( ) comprovante(s) levantamento(s) judiciais
( ) outros: _____,
como em frente se vê. Tietê, 28 /06 /2011. Eu, _____, Escrevente, subscrevi.

Este documento é cópia do original, assinado digitalmente por IRON MOUNTAIN DO BRASIL LTDA, liberado nos autos em 08/08/2024 às 06:06 .
Para conferir o original, acesse o site https://esaj.tjsp.jus.br/pastadigital/pg/abrirConferenciaDocumento.do, informe o processo 0000970-10.2010.8.26.0629 e código RO5zkf4F.

ARNALDO DOS REIS
ADVOGADOS ASSOCIADOS

EXCELENTÍSSIMA SENHORA DOUTORA JUÍZA DE DIREITO DA 2ª VARA CÍVEL DA COMARCA DE TIETÊ-SP,

TJSP 629 TIE 2106201152B 2 CI 02 0021030-70

Proc. nº **246/10**

MARCOS AURÉLIO ROZENO, por sua advogada infra-assinada, nos autos da **ação de execução** que promove em face de **CLÁUDIO RIBEIRO SILVA,** vem, respeitosamente, perante Vossa Excelência, tendo em conta a penhora *on-line* negativa, requerer se **aguarde pelo prazo de 60 (sessenta) dias**, a fim de que o exequente possa realizar pesquisas sobre a existência de bens em nome do executado passíveis de penhora.

Termos em que,
pede deferimento.

Tietê, 20 de junho de 2011.

ANA LUCIA F. DOS REIS CASSANDRE
OAB/SP 216.263

Rua Tenente Gelás, nº 1.181 – Bairro Nova Tietê – Tietê-SP – CEP 18.530-000
Fone / Fax: (15) 3282-1022 / 3282-3626 contato@reisadvocacia.adv.br

Este documento é cópia do original, assinado digitalmente por IRON MOUNTAIN DO BRASIL LTDA, liberado nos autos em 08/08/2024 às 06:06 .
Para conferir o original, acesse o site https://esaj.tjsp.jus.br/pastadigital/pg/abrirConferenciaDocumento.do, informe o processo 0000970-10.2010.8.26.0629 e código XLmTAc8N.

CONCLUSÃO

Em 18/07/2011, faço estes autos conclusos a MM. Juíza de Direito da 2ª Vara Cível desta Comarca de Tietê/SP Dra. **VALDIVIA BRANDÃO LENT.**

Eu, _____, escr., subscrevi.

Processo n º 246/10

Defiro sobrestamento do feito pelo prazo de sessenta dias.

Decorridos, manifeste-se o exeqüente em cinco dias.

Int.

Tietê, data supra

VALDIVIA BRANDÃO LENT
JUIZA DE DIREITO

DATA

Em, 20/07/2011, recebi estes autos, em Cartório.

Eu, _____, escr., subscrevi.

Este documento é cópia do original, assinado digitalmente por IRON MOUNTAIN DO BRASIL LTDA, liberado nos autos em 08/08/2024 às 06:06 .
Para conferir o original, acesse o site https://esaj.tjsp.jus.br/pastadigital/pg/abrirConferenciaDocumento.do, informe o processo 0000970-10.2010.8.26.0629 e código ieWM6QOT.

OFÍCIO JUDICIAL DA COMARCA DE TIETÊ

Processo nº Fls. 57

PLANILHA DE PUBLICAÇÃO – OFÍCIO JUDICIAL DA COMARCA DE TIETÊ-SP

Como padrão, presta-se o anverso da presente folha, apenas ao lançamento de certidão de remessa e respectiva certidão de publicação de atos processuais, com vistas à praticidade e celeridade processual, sendo certo que as certidões de remessa e de publicação permanecerão na mesma folha dos autos.

CERTIDÃO DE REMESSA

CERTIFICO que, nesta data,remeti para publicação na Imprensa Oficial do Estado (DOE) o seguinte ato processual:

( ) r. despacho de fls. 56
( ) tópico final da r. sentença de fls. _____
( ) r. sentença de fls. _____
( ) manifestar-se sobre a certidão do Oficial de Justiça de fls. _____
( ) manifestar-se sobre a contestação apresentada.
( ) manifestar-se sobre ofício de fls. _____
( ) manifestar-se sobre justificativa.
( ) manifestar-se em termos de prosseguimento do feito
( ) manifestar-se sobre o decurso de prazo – fls. _____
( ) retirar: ( ) certidão de honorários – ( ) ofício(s) – ( ) mandado(s) de levantamento
( ) mandado(s) – ( ) precatória(s) – ( ) documento(s) – ( ) alvará(s)- ( ) edital – ( ) autos em cartório
( ) atender cota do M.P. em _____ dias
( ) depositar diligências do Oficial de Justiça
( ) recolher custas no valor deR$ _____ - fls. _____
( ) manifestar-se sobre petição de fls. _____,
( ) ciência sobre ofício de fls. _____
( ) providenciar: _____
( ) sobre a carta devolvida, manifeste-se a requerente
( ) outros atos (especificar):_____
_____

Tietê, 18/08/2011

Eu, _____(Constantino José G. Teixeira), Escrevente, subscrevi.
Após publicado o ato processual, será lançada a respectiva data de publicação e página do DOE na certidão abaixo que, no ato, será subscrita pelo Escrevente.

CERTIDÃO DE PUBLICAÇÃO

CERTIFICO e dou fé que o R. Despacho supra foi enviado para publicação e disponibilizado no Diário Oficial da Justiça Eletrônico em 22/08/11. Considera-se data da publicação o primeiro dia útil subsequente à data acima mencionada.
Eu, _____, Escrevente, subscrevi.

Este documento é cópia do original, assinado digitalmente por IRON MOUNTAIN DO BRASIL LTDA, liberado nos autos em 08/08/2024 às 06:06 .
Para conferir o original, acesse o site https://esaj.tjsp.jus.br/pastadigital/pg/abrirConferenciaDocumento.do, informe o processo 0000970-10.2010.8.26.0629 e código vmelTsAs.

Fls.

PODER JUDICIÁRIO
SÃO PAULO

JUÍZO DE DIREITO DA SEGUNDA VARA JUDICIAL DA COMARCA DE TIETÊ-SP
CARTÓRIO DO 2º OFÍCIO JUDICIAL
Av. Onze de Agosto, 130 - Tietê - SP – Fone: (15) 3282-6005

JUNTADA

Nesta data, **JUNTO** a estes autos:
( ) petição
(X) petição e documento(s)
( ) petição e ( ) provisão ( ) procuração ( ) substabelecimento
( ) mandado
( ) contestação ( ) com documentos ( ) sem documentos
( ) réplica ( ) com documentos ( ) sem documentos
( ) carta AR devolvida
( ) AR
( ) ofício ( ) com documentos ( ) sem documentos
( ) carta precatória devolvida ( ) cumprida ( ) não cumprida
( ) comprovante(s) depósito(s) judiciais
( ) comprovante(s) levantamento(s) judiciais
( ) outros: _____, como em frente se vê. Tietê, 13/10/11.

Eu, _____, Escrevente, subscrevi.

Este documento é cópia do original, assinado digitalmente por IRON MOUNTAIN DO BRASIL LTDA, liberado nos autos em 08/08/2024 às 06:06 .
Para conferir o original, acesse o site https://esaj.tjsp.jus.br/pastadigital/pg/abrirConferenciaDocumento.do, informe o processo 0000970-10.2010.8.26.0629 e código OYJTh5nq.

ARNALDO DOS REIS
ADVOGADOS ASSOCIADOS

EXCELENTÍSSIMA SENHORA DOUTORA JUÍZA DE DIREITO DA 2ª VARA CÍVEL DA COMARCA DE TIETÊ-SP,

TJSP 629 TIE 10102011152 2 CI 02 0034815-90

02/11

Proc. nº **246/10**

MARCOS AURÉLIO ROZENO, por sua advogada infra-assinada, nos autos da **ação de execução** que promove em face de **CLÁUDIO RIBEIRO SILVA,** vem, respeitosamente, perante Vossa Excelência, requerer seja determinada **nova penhora *on-line,*** bloqueando se valores eventualmente existentes em nome do executado em instituições bancárias até o limite do crédito exequendo, observando-se que o valor da dívida corresponde atualmente a **R$24.199,92**, conforme **memória de cálculo** anexa.

Esclarece que realizou pesquisas sobre a existência de veículos e imóveis em nome do executado, mas nada foi encontrado.

Termos em que,
pede deferimento.

Tietê, 10 de outubro de 2011.

ANA LÚCIA F. DOS REIS CASSANDRE
OAB/SP 216.263

Rua Tenente Gelás, nº 1.181 – Bairro Nova Tietê – Tietê-SP – CEP 18.530-000
Fone / Fax: (15) 3282-1022 / 3282-3626 contato@reisadvocacia.adv.br

Este documento é cópia do original, assinado digitalmente por IRON MOUNTAIN DO BRASIL LTDA, liberado nos autos em 08/08/2024 às 06:06 .
Para conferir o original, acesse o site https://esaj.tjsp.jus.br/pastadigital/pg/abrirConferenciaDocumento.do, informe o processo 0000970-10.2010.8.26.0629 e código LDZu9Voe.

MEMÓRIA DE CÁLCULO

Exequente: Marcos Aurélio Rozeno
Executado: Cláudio Ribeiro Silva

1. Valor devido atualizado

Data	Valor	Correção			Juros (1% a.m.)		TOTAL
		Índ. Mar-10	Índ. atual	Valor	Meses	Valor	
16/03/10	16.608,80	42,153669	46,214289	1599,91	19	3.459,65	21.668,36
						TOTAL:	**21.668,36**

2. Custas e despesas processuais

custas iniciais	166,08
taxa de procuração	10,20
custas precatória	164,20
2 dilig. oficial justiça precatória	24,24
TOTAL:	**364,72**

3. Honorários Advocatícios fixados

10% sobre o valor devido	**2.166,84**

TOTAL DO DÉBITO em outubro de 2011	**24.199,92**

Obs.: Os cálculos foram elaborados com base na tabela prática do Tribunal de Justiça, observando-se o índice de outubro de 2011 e aplicando-se juros de 1% a.m. até a mesma data.

Tietê, 10 de outubro de 2011.

Ana Lucia F. dos Reis Cassandre
OAB/SP 216.263

Este documento é cópia do original, assinado digitalmente por IRON MOUNTAIN DO BRASIL LTDA, liberado nos autos em 08/08/2024 às 06:06 .
Para conferir o original, acesse o site https://esaj.tjsp.jus.br/pastadigital/pg/abrirConferenciaDocumento.do, informe o processo 0000970-10.2010.8.26.0629 e código mMUGz895.

BANCO DO BRASIL

Guia de Recolhimento 2011101014304187

Poder Judiciário – Tribunal de Justiça
Fundo Especial de Despesa - FEDTJ

Nome: Luiz Ricardo Daniel Lisboa		Código: 434-1	Valor: 10,00
RG	CPF/CNPJ: 363930438-14	Código	Valor
Nº do processo: 246/10	Unidade: 2ª Vara Cível	Código	Valor
Endereço: Rua Tenente Gelás, nº 1181 - Nova Tietê		Código	Valor
CEP: 18530-000	Comarca: Tietê	Código	Valor
Histórico: bacenjud - penhora on line		Código	Valor
		Código	Valor
			Total: 10,00

O Tribunal de justiça não se responsabiliza pela qualidade da cópia extraída de peça pouco legível.

Autenticação mecânica

Mod. 0.70.731-4 - Jul/11 - SISBB 11185 - nps
1ª Via – Unidade geradora do serviço, 2ª via – Contribuinte e 3ª via – Banco

Este documento é cópia do original, assinado digitalmente por IRON MOUNTAIN DO BRASIL LTDA, liberado nos autos em 08/08/2024 às 06:06 .
Para conferir o original, acesse o site https://esaj.tjsp.jus.br/pastadigital/pg/abrirConferenciaDocumento.do, informe o processo 0000970-10.2010.8.26.0629 e código mMUGz895.

CONCLUSÃO

Em 21 de outubro de 2.011 faço estes autos conclusos a MM. Juíza de Direito da 2ª Vara Judicial de Tietê-SP, DR**A.VALDÍVIA BRANDÃO LENT.**

Eu, _____, Escr., subscrevi.

Processo nº 246/10

Reitere-se solicitação de bloqueio de saldos bancários em nome do executado, até o limite do crédito.

Int.

Tietê, data supra.

VALDÍVIA BRANDÃO LENT
JUÍZA DE DIREITO

DATA

Aos 21 / 10 / 11 recebi estes autos em cartório.

Eu, ,esc.

Este documento é cópia do original, assinado digitalmente por IRON MOUNTAIN DO BRASIL LTDA, liberado nos autos em 08/08/2024 às 06:06 .
Para conferir o original, acesse o site https://esaj.tjsp.jus.br/pastadigital/pg/abrirConferenciaDocumento.do, informe o processo 0000970-10.2010.8.26.0629 e código vlXtkMJK.

fls. 71 63

BANCO CENTRAL DO BRASIL	**BacenJud 2.0** - Sistema de Atendimento ao Poder Judiciário	ejubp.vblent sexta-feira, 21/10/2011

Minutas | Protocolamento | Ordens judiciais | Não Respostas | Contatos de I. Financeira | Relatórios Gerenciais | Ajuda | Sair

Recibo de Protocolamento de Bloqueio de Valores

Clique **aqui** para obter ajuda na configuração da impressão, e clique **aqui** para imprimir.

Dados do bloqueio	
Situação da Solicitação:	**Ordem Judicial ainda não disponibilizada para as Instituições Financeiras** As ordens judiciais protocoladas até às 19h00min dos dias úteis serão consolidadas, transformadas em arquivos de remessa e disponibilizadas simultaneamente para todas as Instituições Financeiras até às 23h00min do mesmo dia. As ordens judiciais protocoladas após às 19h00min ou em dias não úteis serão tratadas e disponibilizadas às Instituições Financeiras no arquivo de remessa do dia útil imediatamente posterior.
Número do Protocolo:	20110002831904
Data/Horário de protocolamento:	21/10/2011 16h51
Número do Processo:	246/10
Tribunal:	TRIB DE JUSTICA DE SAO PAULO
Vara/Juízo:	2364 - 2ª VARA JUDICIAL DE TIETÊ
Juiz Solicitante do Bloqueio:	VALDÍVIA BRANDÃO LENT
Tipo/Natureza da Ação:	Ação Cível
CPF/CNPJ do Autor/Exeqüente da Ação:	
Nome do Autor/Exeqüente da Ação:	Marcos Aurtelio Rozeno

Relação dos Réus/Executados

Réu/Executado	**Valor a Bloquear**	**Contas e Aplicações Financeiras Atingidas**
175.407.778-18 :CLAUDIO RIBEIRO DA SILVA	24.199,92	Instituições financeiras com relacionamentos com o CPF/CNPJ no momento da protocolização.

Voltar para a relação de minutas para protocolamento

Este documento é cópia do original, assinado digitalmente por IRON MOUNTAIN DO BRASIL LTDA, liberado nos autos em 08/08/2024 às 06:06 .
Para conferir o original, acesse o site https://esaj.tjsp.jus.br/pastadigital/pg/abrirConferenciaDocumento.do, informe o processo 0000970-10.2010.8.26.0629 e código N2h0oE4b.

juntada a carta de consulta feita com
cumprimento positivo.
Tietê, 30 de 11 11

Este documento é cópia do original, assinado digitalmente por IRON MOUNTAIN DO BRASIL LTDA, liberado nos autos em 08/08/2024 às 06:06 .
Para conferir o original, acesse o site https://esaj.tjsp.jus.br/pastadigital/pg/abrirConferenciaDocumento.do, informe o processo 0000970-10.2010.8.26.0629 e código Wtj7qos2.

fls. 73

64

BANCO CENTRAL DO BRASIL	**BacenJud 2.0** - **Sistema de Atendimento ao Poder Judiciário**	EJUBP.MARTELINI quarta-feira, 30/11/2011

Minutas | **Ordens judiciais** | **Contatos de I. Financeira** | **Relatórios Gerenciais** | **Ajuda** | **Sair**

Detalhamento de Ordem Judicial de Bloqueio de Valores

Os valores apresentados podem sofrer alterações devido a oscilações em aplicações financeiras e/ou a incidência de impostos.

Clique **aqui** para obter ajuda na configuração da impressão, e clique **aqui** para imprimir.

Dados do bloqueio	
Situação da Solicitação:	**Respostas recebidas, processadas e disponibilizadas para consulta** As respostas recebidas das Instituições Financeiras foram processadas e disponibilizadas para consulta.
Número do Protocolo:	20110002831904
Número do Processo:	246/10
Tribunal:	TRIB DE JUSTICA DE SAO PAULO
Vara/Juízo:	2364 - 2ª VARA JUDICIAL DE TIETÊ
Juiz Solicitante do Bloqueio:	VALDÍVIA BRANDÃO LENT
Tipo/Natureza da Ação:	Ação Cível
CPF/CNPJ do Autor/Exeqüente da Ação:	
Nome do Autor/Exeqüente da Ação:	Marcos Aurtelio Rozeno

Relação de réus/executados

- Para exibir os detalhes de todos os réus/executados **clique aqui**.
- Para ocultar os detalhes de todos os réus/executados **clique aqui**.

175.407.778-18 - CLAUDIO RIBEIRO DA SILVA
[Total bloqueado (bloqueio original e reiterações): R$ 0,00] [**Quantidade atual de não respostas**: 0]

Respostas

BCO BRADESCO/ Todas as Agências/ Todas as Contas

Data/Hora Protocolo	Tipo de Ordem	Juiz Solicitante	Valor (R$)	Resultado (R$)	Saldo Bloqueado Remanescente (R$)	Data/Hora Cumprimento
21/10/2011 16:51	Bloq. Valor	VALDÍVIA BRANDÃO LENT	24.199,92	(02) Réu/executado sem saldo positivo. 0,00	0,00	21/10/2011 19:34
Nenhuma ação disponível						

BCO BRASIL/ Todas as Agências/ Todas as Contas

Data/Hora Protocolo	Tipo de Ordem	Juiz Solicitante	Valor (R$)	Resultado (R$)	Saldo Bloqueado Remanescente (R$)	Data/Hora Cumprimento
21/10/2011 16:51	Bloq. Valor	VALDÍVIA BRANDÃO LENT	24.199,92	(00) Resposta negativa: réu/executado não é cliente ou possui apenas contas inativas. 0,00	0,00	24/10/2011 00:25
Nenhuma ação disponível						

Este documento é cópia do original, assinado digitalmente por IRON MOUNTAIN DO BRASIL LTDA, liberado nos autos em 08/08/2024 às 06:06 .
Para conferir o original, acesse o site https://esaj.tjsp.jus.br/pastadigital/pg/abrirConferenciaDocumento.do, informe o processo 0000970-10.2010.8.26.0629 e código GarJB5BZ.

BCO HSBC BRASIL/ Todas as Agências/ Todas as Contas

Data/Hora Protocolo	Tipo de Ordem	Juiz Solicitante	Valor (R$)	Resultado (R$)	Saldo Bloqueado Remanescente (R$)	Data/Hora Cumprimento
21/10/2011 16:51	Bloq. Valor	VALDÍVIA BRANDÃO LENT	24.199,92	(00) Resposta negativa: réu/executado não é cliente ou possui apenas contas inativas. 0,00	0,00	24/10/2011 07:00
Nenhuma ação disponível						

BCO ITAÚ UNIBANCO/ Todas as Agências/ Todas as Contas

Data/Hora Protocolo	Tipo de Ordem	Juiz Solicitante	Valor (R$)	Resultado (R$)	Saldo Bloqueado Remanescente (R$)	Data/Hora Cumprimento
21/10/2011 16:51	Bloq. Valor	VALDÍVIA BRANDÃO LENT	24.199,92	(00) Resposta negativa: réu/executado não é cliente ou possui apenas contas inativas. 0,00	0,00	24/10/2011 20:38
Nenhuma ação disponível						

BCO SANTANDER/ Todas as Agências/ Todas as Contas

Data/Hora Protocolo	Tipo de Ordem	Juiz Solicitante	Valor (R$)	Resultado (R$)	Saldo Bloqueado Remanescente (R$)	Data/Hora Cumprimento
21/10/2011 16:51	Bloq. Valor	VALDÍVIA BRANDÃO LENT	24.199,92	(02) Réu/executado sem saldo positivo. 0,00	0,00	22/10/2011 05:52
Nenhuma ação disponível						

Não Respostas

Não há não-resposta para este réu/executado

Dados para depósito judicial em caso de transferência		
Instituição Financeira para Depósito Judicial Caso Transferência:		[illegible]
Agência para Depósito Judicial Caso Transferência:		
Nome do Titular da Conta de Depósito Judicial:	Marcos Aurtelio Rozeno	
CPF/CNPJ do Titular da Conta de Depósito Judicial:		

Este documento é cópia do original, assinado digitalmente por IRON MOUNTAIN DO BRASIL LTDA, liberado nos autos em 08/08/2024 às 06:06 .
Para conferir o original, acesse o site https://esaj.tjsp.jus.br/pastadigital/pg/abrirConferenciaDocumento.do, informe o processo 0000970-10.2010.8.26.0629 e código GarJB5BZ.

Tipo de Crédito Judicial:	
Código de Depósito Judicial:	

Nome de usuário do juiz solicitante no sistema:	EJUBP.

Consultar Ações Selecionadas | Voltar

Utilizar Dados do Bloqueio para Criar Nova Ordem

Marcar Ordem Como Não Lida

Dados do Bloqueio Original

Este documento é cópia do original, assinado digitalmente por IRON MOUNTAIN DO BRASIL LTDA, liberado nos autos em 08/08/2024 às 06:06 .
Para conferir o original, acesse o site https://esaj.tjsp.jus.br/pastadigital/pg/abrirConferenciaDocumento.do, informe o processo 0000970-10.2010.8.26.0629 e código GarJB5BZ.

PLANILHA DE PUBLICAÇÃO – OFÍCIO JUDICIAL DA COMARCA DE TIETÊ-SP

Como padrão, presta-se o anverso da presente folha, apenas ao lançamento de certidão de remessa e respectiva certidão de publicação de atos processuais, com vistas à praticidade e celeridade processual, sendo certo que as certidões de remessa e de publicação permanecerão na mesma folha dos autos.

CERTIDÃO DE REMESSA

CERTIFICO que, nesta data,remeti para publicação na Imprensa Oficial do Estado (DOE) o seguinte ato processual:

( ) r. despacho de fls. _____
( ) tópico final da r. sentença de fls. _____
( ) r. sentença de fls. _____
( ) manifestar-se sobre a certidão do Oficial de Justiça de fls. _____
( ) manifestar-se sobre a contestação apresentada.
( ) manifestar-se sobre ofício de fls. _____
( ) manifestar-se sobre justificativa.
( ) manifestar-se em termos de prosseguimento do feito
( ) manifestar-se sobre o decurso de prazo – fls. _____
( ) retirar: ( ) certidão de honorários – ( ) ofício(s) – ( ) mandado(s) de levantamento
( ) mandado(s) – ( ) precatória(s) – ( ) documento(s) – ( ) alvará(s)- ( ) edital – ( )formal de partilha
( ) atender cota do M.P. em _____ dias
( ) depositar diligências do Oficial de Justiça
( ) recolher custas no valor deR$ _____ - fls. _____
( ) manifestar-se sobre petição de fls. _____
(X) ciência sobre ofício de fls. 64/66 devolvido
( ) providenciar: _____
( ) sobre a carta devolvida, manifeste-se a requerente
( ) autos em cartório
( ) outros atos (especificar):_____

Tietê, 14/12/2011

Eu, _____(Constantino José G. Teixeira), Escrevente, subscrevi.

Após publicado o ato processual, será lançada a respectiva data de publicação e página do DOE na certidão abaixo que, no ato, será subscrita pelo Escrevente.

CERTIDÃO DE PUBLICAÇÃO

CERTIFICO e dou fé que a determinação supra foi enviada para publicação e disponibilizada no Diário Oficial da Justiça Eletrônico em 16/01/12. Considera-se data da publicação o primeiro dia útil subsequente à data acima mencionada.

Eu, _____, Escrevente, subscrevi.

Este documento é cópia do original, assinado digitalmente por IRON MOUNTAIN DO BRASIL LTDA, liberado nos autos em 08/08/2024 as 06:06 .
Para conferir o original, acesse o site https://esaj.tjsp.jus.br/pastadigital/pg/abrirConferenciaDocumento.do, informe o processo 0000970-10.2010.8.26.0629 e código ykxHOjYa.

Fls.

PODER JUDICIÁRIO
SÃO PAULO

JUÍZO DE DIREITO DA SEGUNDA VARA JUDICIAL DA COMARCA DE TIETÊ-SP
CARTÓRIO DO 2º OFÍCIO JUDICIAL
Av. Onze de Agosto, 130 - Tietê - SP – Fone: (15) 3282-6005

JUNTADA

Nesta data, **JUNTO** a estes autos:
(X) petição
( ) petição e documento(s)
( ) petição e ( ) provisão ( ) procuração ( ) substabelecimento
( ) mandado
( ) contestação ( ) com documentos ( ) sem documentos
( ) réplica ( ) com documentos ( ) sem documentos
( ) carta AR devolvida
( ) AR
( ) ofício ( ) com documentos ( ) sem documentos
( ) carta precatória devolvida ( ) cumprida ( ) não cumprida
( ) comprovante(s) depósito(s) judiciais
( ) comprovante(s) levantamento(s) judiciais
( ) outros: _____, como em frente se vê. Tietê, 24/01/12.

Eu, _____, Escrevente, subscrevi.

Este documento é cópia do original, assinado digitalmente por IRON MOUNTAIN DO BRASIL LTDA, liberado nos autos em 08/08/2024 às 06:06 .
Para conferir o original, acesse o site https://esaj.tjsp.jus.br/pastadigital/pg/abrirConferenciaDocumento.do, informe o processo 0000970-10.2010.8.26.0629 e código 8SFXaBTU.

ARNALDO DOS REIS
ADVOGADOS ASSOCIADOS

EXCELENTÍSSIMA SENHORA DOUTORA JUÍZA DE DIREITO DA 2ª VARA CÍVEL DA COMARCA DE TIETÊ-SP,

Proc. nº **246/10**

MARCOS AURÉLIO ROZENO, por sua advogada infra-assinada, nos autos da **ação de execução** que promove em face de **CLÁUDIO RIBEIRO SILVA,** vem, respeitosamente, perante Vossa Excelência, tendo em conta a penhora *on-line* negativa, requerer se **aguarde pelo prazo de 90 (noventa) dias**, a fim de que o exequente possa realizar pesquisas sobre a existência de bens em nome do executado passíveis de penhora.

Termos em que,
pede deferimento.

Tietê, 23 de janeiro de 2012.

ANA LUCIA F. DOS REIS CASSANDRE
OAB/SP 216.263

Rua Tenente Gelás, nº 1.181 – Bairro Nova Tietê – Tietê-SP – CEP 18.530-000
Fone / Fax: (15) 3282-1022 / 3282-3626 contato@reisadvocacia.adv.br

TJSP 609 TIE 23012012444 2 CI 02 00014476-0

Este documento é cópia do original, assinado digitalmente por IRON MOUNTAIN DO BRASIL LTDA, liberado nos autos em 08/08/2024 às 06:06 .
Para conferir o original, acesse o site https://esaj.tjsp.jus.br/pastadigital/pg/abrirConferenciaDocumento.do, informe o processo 0000970-10.2010.8.26.0629 e código UtGEQIlj.

CONCLUSÃO
Em 01/02/2012 , faço estes autos conclusos a MM. Juíza de Direito da 2ª Vara Cível desta Comarca de Tietê/SP
Dra.VALDIVIA FERREIRA BRANDÃO
Eu, _____, escr., subscrevi.

Processo n º 246/10

Defiro sobrestamento do feito pelo prazo de noventa dias.

Decorridos, manifeste-se o exeqüente em cinco dias.

Int.

Tietê, data supra

VALDIVIA FERREIRA BRANDÃO
JUÍZA DE DIREITO

DATA
Em, 03/02/2012, recebi estes autos, em Cartório.
Eu, _____, escr., subscrevi.

Este documento é cópia do original, assinado digitalmente por IRON MOUNTAIN DO BRASIL LTDA, liberado nos autos em 08/08/2024 às 06:06 .
Para conferir o original, acesse o site https://esaj.tjsp.jus.br/pastadigital/pg/abrirConferenciaDocumento.do, informe o processo 0000970-10.2010.8.26.0629 e código o32nYMJc.

PLANILHA DE PUBLICAÇÃO – OFÍCIO JUDICIAL DA COMARCA DE TIETÊ-SP

Como padrão, presta-se o anverso da presente folha, apenas ao lançamento de certidão de remessa e respectiva certidão de publicação de atos processuais, com vistas à praticidade e celeridade processual, sendo certo que as certidões de remessa e de publicação permanecerão na mesma folha dos autos.

CERTIDÃO DE REMESSA

CERTIFICO que, nesta data,remeti para publicação na Imprensa Oficial do Estado (DOE) o seguinte ato processual:

( ) r. despacho de fls. _____
( ) tópico final da r. sentença de fls. _____
( ) r. sentença de fls. _____
( ) manifestar-se sobre a certidão do Oficial de Justiça de fls. _____
( ) manifestar-se sobre a contestação apresentada.
( ) manifestar-se sobre ofício de fls. _____
( ) manifestar-se sobre justificativa.
( ) manifestar-se em termos de prosseguimento do feito
( ) manifestar-se sobre o decurso de prazo – fls. _____
( ) retirar: ( ) certidão de honorários – ( ) ofício(s) – ( ) mandado(s) de levantamento
( ) mandado(s) – ( ) precatória(s) – ( ) documento(s) – ( ) alvará(s)- ( ) edital – ( )formal de partilha
( ) atender cota do M.P. em _____ dias
( ) depositar diligências do Oficial de Justiça
( ) recolher custas no valor deR$ _____ - fls. _____
( ) manifestar-se sobre petição de fls. _____,
( ) ciência sobre ofício de fls. _____
( ) providenciar: _____
( ) sobre a carta devolvida, manifeste-se a requerente
( ) autos em cartório
( ) outros atos (especificar):_____
_____

Tietê, 29/02/2012

Eu, _____(Constantino José G. Teixeira), Escrevente, subscrevi.
Após publicado o ato processual, será lançada a respectiva data de publicação e página do DOE na certidão abaixo que, no ato, será subscrita pelo Escrevente.

_____

CERTIDÃO DE PUBLICAÇÃO

CERTIFICO e dou fé que o R. Despacho supra foi enviado para publicação e disponibilizado no Diário Oficial da Justiça Eletrônico em 05/03/12. Considera-se data da publicação o primeiro dia útil subseqüente à data acima mencionada.
Eu, _____, Escrevente, subscrevi.

Este documento é cópia do original, assinado digitalmente por IRON MOUNTAIN DO BRASIL LTDA, liberado nos autos em 08/08/2024 às 06:06 .
Para conferir o original, acesse o site https://esaj.tjsp.jus.br/pastadigital/pg/abrirConferenciaDocumento.do, informe o processo 0000970-10.2010.8.26.0629 e código GfUdCQpl.

Fls.

PODER JUDICIÁRIO
SÃO PAULO

JUÍZO DE DIREITO DA SEGUNDA VARA JUDICIAL DA COMARCA DE TIETÊ-SP
CARTÓRIO DO 2º OFÍCIO JUDICIAL
Av. Onze de Agosto, 130 - Tietê - SP – Fone: (15) 3282-6005 ou (15) 3282-5933

JUNTADA

Nesta data, **JUNTO** a estes autos:
( ) petição
( ) petição e documento(s) - ( ) **provisão** ( ) **procuração** ( ) **substabelecimento**
( ) mandado de _____ ( ) **positivo** ( ) **negativo**
( ) contestação ( ) com documentos ( ) sem documentos
( ) réplica ( ) com documentos ( ) sem documentos
( ) carta AR devolvida
( ) ofício ( ) com documentos ( ) sem documentos
( ) carta precatória devolvida ( ) cumprida ( ) não cumprida
( ) comprovante(s) depósito(s) judiciais
( ) comprovante(s) levantamento(s) judiciais
( ) outros: _____
como em frente se vê.
Tietê, 01/08/22.
Eu, _____, Escrevente, subscrevi.

Este documento é cópia do original, assinado digitalmente por IRON MOUNTAIN DO BRASIL LTDA, liberado nos autos em 08/08/2024 às 06:06 .
Para conferir o original, acesse o site https://esaj.tjsp.jus.br/pastadigital/pg/abrirConferenciaDocumento.do, informe o processo 0000970-10.2010.8.26.0629 e código Q0ImCRJx.

ARNALDO DOS REIS
ADVOGADOS ASSOCIADOS

EXCELENTÍSSIMA SENHORA DOUTORA JUÍZA DE DIREITO DA 2ª VARA CÍVEL DA COMARCA DE TIETÊ-SP,

Proc. nº **246/10**

MARCOS AURÉLIO ROZENO, por sua advogada infra-assinada, nos autos da **ação de execução** que promove em face de **CLÁUDIO RIBEIRO SILVA,** vem, respeitosamente, perante Vossa Excelência, tendo em conta a inexistência de bens em nome do executado, requerer se digne determinar seja expedida carta precatória a fim de que o oficial de justiça **descreva os bens que guarnecem a residência do executado** (artigo 659, § 3º do CPC), situada em Araraquara, na rua José do Patrocínio, nº 150, Vila Xavier.

Requer, outrossim, que, por ocasião do cumprimento da diligência, o oficial de justiça **constate a existência de eventuais veículos na posse do executado,** independentemente de estarem ou não em seu nome.

Rua Tenente Gelás, nº 1.181 – Bairro Nova Tietê – Tietê-SP – CEP 18.530-000
Fone / Fax: (15) 3282-1022 / 3282-3626 contato@reisadvocacia.adv.br

Este documento é cópia do original, assinado digitalmente por IRON MOUNTAIN DO BRASIL LTDA, liberado nos autos em 08/08/2024 às 06:06 .
Para conferir o original, acesse o site https://esaj.tjsp.jus.br/pastadigital/pg/abrirConferenciaDocumento.do, informe o processo 0000970-10.2010.8.26.0629 e código nF6UPf5Y.

ARNALDO DOS REIS
ADVOGADOS ASSOCIADOS

Termos em que,

pede deferimento.

Tietê, 28 de maio de 2012.

ANA LUCIA F. DOS REIS CASSANDRE
OAB/SP 216.263

Rua Tenente Gelás, nº 1.181 – Bairro Nova Tietê – Tietê-SP – CEP 18.530-000
Fone / Fax: (15) 3282-1022 / 3282-3626 contato@reisadvocacia.adv.br

Este documento é cópia do original, assinado digitalmente por IRON MOUNTAIN DO BRASIL LTDA, liberado nos autos em 08/08/2024 às 06:06 .
Para conferir o original, acesse o site https://esaj.tjsp.jus.br/pastadigital/pg/abrirConferenciaDocumento.do, informe o processo 0000970-10.2010.8.26.0629 e código nF6UPf5Y.

CONCLUSÃO

Em 11 de junho de 2012, faço estes autos Conclusos a MM. Juíza Da 2ª Vara Cível desta Comarca de Tietê/SP.
Dra.**VALDÍVIA FERREIRA BRANDÃO**.
Eu, _____, escrevente, subscrevi.

Processo nº 246/10

Indefiro o pedido formulado pela exeqüente às fls. 73/74.

O Oficial de Justiça certificou que deixou de efetuar penhora, por não localizar bens próprios do executado, sendo que este está residindo "de favor" na residência de seus pais.

Assim, de nenhuma valia a expedição de nova precatória para diligenciar ao local, uma vez que a descrição de bens numa residência em que o executado reside "de favor" só tumultuaria o feito, não havendo a certeza que os bens são de propriedade do executado ou de seus pais.

Ainda, a eventual constatação de "eventuais veículos na posse do executado, independentemente de estarem ou não em seu nome", em nada colabora com o andamento da presente execução, uma vez que não poderá recair penhora sobre bens de terceiros estranhos ao feito.

Manifeste-se a exeqüente em termos de prosseguimento.

Int.

Tietê, data supra

VALDÍVIA FERREIRA BRANDÃO
Juíza de Direito

DATA

Em, 13 / 06/ 2.012, recebi estes autos, em Cartório.
Eu, _____, escrevente., subscrevi.

Este documento é cópia do original, assinado digitalmente por IRON MOUNTAIN DO BRASIL LTDA, liberado nos autos em 08/08/2024 às 06:06 .
Para conferir o original, acesse o site https://esaj.tjsp.jus.br/pastadigital/pg/abrirConferenciaDocumento.do, informe o processo 0000970-10.2010.8.26.0629 e código lahqtl8D.

PLANILHA DE PUBLICAÇÃO – OFÍCIO JUDICIAL DA COMARCA DE TIETÊ-SP

Como padrão, presta-se o anverso da presente folha, apenas ao lançamento de certidão de remessa e respectiva certidão de publicação de atos processuais, com vistas à praticidade e celeridade processual, sendo certo que as certidões de remessa e de publicação permanecerão na mesma folha dos autos.

CERTIDÃO DE REMESSA

CERTIFICO que, nesta data,remeti para publicação na Imprensa Oficial do Estado (DOE) o seguinte ato processual:
(X) r. despacho de fls. 75
( ) tópico final da r. sentença de fls. _____
( ) r. sentença de fls. _____
( ) manifestar-se sobre a certidão do Oficial de Justiça de fls. _____
( ) manifestar-se sobre a contestação apresentada.
( ) manifestar-se sobre ofício de fls. _____
( ) manifestar-se sobre justificativa.
( ) manifestar-se em termos de prosseguimento do feito
( ) manifestar-se sobre o decurso de prazo – fls. _____
( ) retirar: ( ) certidão de honorários – ( ) ofício(s) – ( ) mandado(s) de levantamento
( ) mandado(s) – ( ) precatória(s) – ( ) documento(s) – ( ) alvará(s)- ( ) edital – ( )formal de partilha
( ) atender cota do M.P. em _____ dias
( ) depositar diligências do Oficial de Justiça
( ) recolher custas no valor deR$ _____ - fls. _____
( ) manifestar-se sobre petição de fls. _____,
( ) ciência sobre ofício de fls. _____
( ) providenciar: _____
( ) sobre a carta devolvida, manifeste-se a requerente
( ) autos em cartório
( ) outros atos (especificar):_____
_____

Tietê, 18/06/2012

Eu, _____(Constantino José G. Teixeira), Escrevente, subscrevi.
Após publicado o ato processual, será lançada a respectiva data de publicação e página do DOE na certidão abaixo que, no ato, será subscrita pelo Escrevente.

CERTIDÃO DE PUBLICAÇÃO

CERTIFICO e dou fé que a determinação supra foi enviada para publicação e disponibilizada no Diário Oficial da Justiça Eletrônico em 28/06/12. Considera-se data da publicação o primeiro dia útil subseqüente à data acima mencionada.
Eu, _____, Escrevente, subscrevi.

Este documento é cópia do original, assinado digitalmente por IRON MOUNTAIN DO BRASIL LTDA, liberado nos autos em 08/08/2024 às 06:06 .
Para conferir o original, acesse o site https://esaj.tjsp.jus.br/pastadigital/pg/abrirConferenciaDocumento.do, informe o processo 0000970-10.2010.8.26.0629 e código o4gyqnob.

77

Fls.

PODER JUDICIÁRIO
SÃO PAULO

JUÍZO DE DIREITO DA SEGUNDA VARA JUDICIAL DA COMARCA DE TIETÊ-SP
CARTÓRIO DO 2º OFÍCIO JUDICIAL
Av. Onze de Agosto, 130 - Tietê - SP – Fone: (15) 3282-6005 ou (15) 3282-5933

JUNTADA

Nesta data, **JUNTO** a estes autos:
(X) petição
( ) petição e documento(s) - ( ) **provisão** ( ) **procuração** ( ) **substabelecimento**
( ) mandado de _____ ( ) **positivo** ( ) **negativo**
( ) contestação ( ) com documentos ( ) sem documentos
( ) réplica ( ) com documentos ( ) sem documentos
( ) carta AR devolvida
( ) ofício ( ) com documentos ( ) sem documentos
( ) carta precatória devolvida ( ) cumprida ( ) não cumprida
( ) comprovante(s) depósito(s) judiciais
( ) comprovante(s) levantamento(s) judiciais
( ) outros: _____
como em frente se vê.
Tietê, 02/07/12.
Eu, _____, Escrevente, subscrevi.

Este documento é cópia do original, assinado digitalmente por IRON MOUNTAIN DO BRASIL LTDA, liberado nos autos em 08/08/2024 às 06:06 .
Para conferir o original, acesse o site https://esaj.tjsp.jus.br/pastadigital/pg/abrirConferenciaDocumento.do, informe o processo 0000970-10.2010.8.26.0629 e código FiTelCkg.

ARNALDO DOS REIS
ADVOGADOS ASSOCIADOS

EXCELENTÍSSIMA SENHORA DOUTORA JUÍZA DE DIREITO DA 2ª VARA CÍVEL DA COMARCA DE TIETÊ-SP,

Proc. nº **246/10**

MARCOS AURÉLIO ROZENO, por sua advogada infra-assinada, nos autos da **ação de execução** que promove em face de **CLÁUDIO RIBEIRO SILVA**, vem, respeitosamente, perante Vossa Excelência, tendo em conta o despacho de fls. , requerer se **aguarde pelo prazo de 90 (noventa) dias**, a fim de que o exequente possa realizar mais pesquisas sobre a existência de bens em nome do executado e passíveis de penhora.

Termos em que,
pede deferimento.

Tietê, 29 de junho de 2012.

ANA LUCIA F. DOS REIS CASSANDRE
OAB/SP 216.263

Rua Tenente Gelás, nº 1.181 – Bairro Nova Tietê – Tietê-SP – CEP 18.530-000
Fone / Fax: (15) 3282-1022 / 3282-3626 contato@reisadvocacia.adv.br

Este documento é cópia do original, assinado digitalmente por IRON MOUNTAIN DO BRASIL LTDA, liberado nos autos em 08/08/2024 às 06:06 .
Para conferir o original, acesse o site https://esaj.tjsp.jus.br/pastadigital/pg/abrirConferenciaDocumento.do, informe o processo 0000970-10.2010.8.26.0629 e código jcuwkyct.

CONCLUSÃO

Em 20/07/2012, faço estes autos Conclusos a MM. Juíza de Direito da 2ª Vara Cível desta Comarca de Tietê/SP Dra.**VALDÍVIA FERREIRA BRANDÃO**.
Eu, _____, escrevente, subscrevi.

Processo nº 246/10

Defiro o sobrestamento do feito pelo prazo de **noventa dias.**
Decorridos, manifeste-se o exequente em cinco dias.
Int.
Tietê, data supra

VALDÍVIA FERREIRA BRANDÃO
Juíza de Direito

DATA

Em 23/07/2012, recebi estes autos, em Cartório.
Eu, _____, escrevente., subscrevi.

Este documento é cópia do original, assinado digitalmente por IRON MOUNTAIN DO BRASIL LTDA, liberado nos autos em 08/08/2024 às 06:06 .
Para conferir o original, acesse o site https://esaj.tjsp.jus.br/pastadigital/pg/abrirConferenciaDocumento.do, informe o processo 0000970-10.2010.8.26.0629 e código 3jj4LM23.

Fls. 80

PLANILHA DE PUBLICAÇÃO – OFÍCIO JUDICIAL DA COMARCA DE TIETÊ-SP

Como padrão, presta-se o anverso da presente folha, apenas ao lançamento de certidão de remessa e respectiva certidão de publicação de atos processuais, com vistas à praticidade e celeridade processual, sendo certo que as certidões de remessa e de publicação permanecerão na mesma folha dos autos.

CERTIDÃO DE REMESSA – Diário Oficial – IR 10/ 08

CERTIFICO que, nesta data, remeti para publicação na Imprensa Oficial do Estado (DOE) o seguinte ato processual:

(X) r. despacho de fls. 49
( ) tópico final da r. sentença de fls. _____
( ) r. sentença de fls. _____
( ) manifestar-se sobre a certidão do Oficial de Justiça de fls. _____
( ) manifestar-se sobre a contestação apresentada.
( ) manifestar-se sobre ofício de fls. _____
( ) manifestar-se sobre justificativa.
( ) manifestar-se sobre _____
( ) manifestar-se sobre o decurso de prazo – fls. _____
( ) retirar: _____
( ) atender cota do M.P. em _____ dias
( ) depositar diligências do Oficial de Justiça
( ) recolher custas no valor de R$ _____ - fls. _____
( ) ciência sobre ofício de fls. _____
( ) providenciar: _____
( ) outros atos (especificar):_____

Tietê, 07 de agosto de 2012.

Eu, _____(Maria Helenice Bortoletto Basso-matr.350.371-2), Escrevente, subscrevi. Após, publicado o ato processual, será lançada a respectiva data de publicação e página do DOE na certidão abaixo que, no ato, será subscrita pelo Escrevente.

CERTIDÃO DE PUBLICAÇÃO

CERTIFICO e dou fé que o R. Despacho supra foi enviado para publicação e disponibilizado no Diário Oficial da Justiça Eletrônico em 17 /08 /2012. Considera-se data da publicação o primeiro dia útil subseqüente a data acima mencionada.

Eu, _____, Escrevente, subscrevi.

Este documento é cópia do original, assinado digitalmente por IRON MOUNTAIN DO BRASIL LTDA, liberado nos autos em 08/08/2024 às 06:06 .
Para conferir o original, acesse o site https://esaj.tjsp.jus.br/pastadigital/pg/abrirConferenciaDocumento.do, informe o processo 0000970-10.2010.8.26.0629 e código Z2ta6bGJ.

TRIBUNAL DE JUSTIÇA

PODER JUDICIÁRIO

SÃO PAULO

JUÍZO DE DIREITO DA SEGUNDA VARA JUDICIAL DA COMRACA DE TIETÊ – SP

CARTÓRIO DO 2º OFÍCIO JUDICIAL

Av. Onze de Agosto, 130 – Tietê – SP – Fone: (15) 3282-5933

JUNTADA

Nesta data, **JUNTO** a estes autos:

(X) Petição .

( ) Petição e documentos (s) – ( ) provisão ( )procuração ( ) substabelecimento

( ) Mandado de _____ ( ) positivo ( ) negativo

( ) Contestação ( ) com documentos ( ) sem documentos

( ) Réplica ( ) com documentos ( ) sem documentos

( ) Apelação ( ) com documentos ( ) sem documentos

( ) Contrarrazões ( ) com documentos ( ) sem documentos

( ) Alegações finais ( ) com documentos ( ) sem documentos

( ) Carta AR devolvida

( ) Ofício ( ) com documentos ( ) sem documentos

( ) Carta precatória devolvida ( ) cumprida ( ) não cumprida

( ) Comprovante (s) de depósito (s) judicial (ais)

( ) Comprovantes (s) levantamento (s) judicial (ais)

( ) Laudo pericial : ( ) engenheiro, ( ) médico, ( ) assistente social, ( ) contador, outros ( ) _____.

(X) Outros: _____.

Como em frente se vê.

Tietê – SP, 22 / 11 / 2012. Eu, _____, Escrevente, subscrevi.

Este documento é cópia do original, assinado digitalmente por IRON MOUNTAIN DO BRASIL LTDA, liberado nos autos em 08/08/2024 às 06:06 .
Para conferir o original, acesse o site https://esaj.tjsp.jus.br/pastadigital/pg/abrirConferenciaDocumento.do, informe o processo 0000970-10.2010.8.26.0629 e código 4Uji7lef.

ARNALDO DOS REIS
ADVOGADOS ASSOCIADOS

EXCELENTÍSSIMA SENHORA DOUTORA JUÍZA DE DIREITO DA 2ª VARA CÍVEL DA COMARCA DE TIETÊ-SP,

025/11

TJSP 620 TTE 2112012430 2 CI 07 0038346-70

Proc. nº **246/10**

MARCOS AURÉLIO ROZENO, por sua advogada infra-assinada, nos autos da **ação de execução** que promove em face de **CLÁUDIO RIBEIRO SILVA,** vem, respeitosamente, perante Vossa Excelência, requerer seja determinada **nova penhora *on-line,*** bloqueando-se valores eventualmente existentes em nome do executado em instituições bancárias até o limite do crédito exequendo, observando-se que o valor da dívida corresponde atualmente a **R$29.002,34**, conforme **memória de cálculo** anexa.

Termos em que,
pede deferimento.

Tietê, 21 de novembro de 2012.

ANA LUCIA F. DOS REIS CASSANDRE
OAB/SP 216.263

Rua Tenente Gelás, nº 1.181 – Bairro Nova Tietê – Tietê-SP – CEP 18.530-000
Fone / Fax: (15) 3282-1022 / 3282-3626 contato@reisadvocacia.adv.br

Este documento é cópia do original, assinado digitalmente por IRON MOUNTAIN DO BRASIL LTDA, liberado nos autos em 08/08/2024 às 06:06 .
Para conferir o original, acesse o site https://esaj.tjsp.jus.br/pastadigital/pg/abrirConferenciaDocumento.do, informe o processo 0000970-10.2010.8.26.0629 e código ijXpeRfi.

83

MEMÓRIA DE CÁLCULO

Exequente: Marcos Aurélio Rozeno
Executado: Cláudio Ribeiro Silva

1. Valor devido atualizado

Data ultima atualização	Valor	Correção			Juros (1% a.m.)		TOTAL
		Índ. Out-11	Índ. atual	Valor	Meses	Valor	
10/10/11	21.668,36	46,214289	49,137843	1370,76	13	2.995,09	26.034,20
						TOTAL:	**26.034,20**

2. Custas e despesas processuais

custas iniciais	166,08
taxa de procuração	10,20
custas precatória	164,20
2 dilig. oficial justiça precatória	24,24
TOTAL:	**364,72**

3. Honorários Advocatícios fixados

10% sobre o valor devido	**2.603,42**

TOTAL DO DÉBITO em outubro de 2011	**29.002,34**

Obs.: Os cálculos foram elaborados com base na tabela prática do Tribunal de Justiça, observando-se o índice de novembro de 2012 e aplicando-se juros de 1% a.m. até a mesma data.

Tietê, 21 de novembro de 2012.

Ana Lucia F. dos Reis Cassandre
OAB/SP 216.263

Este documento é cópia do original, assinado digitalmente por IRON MOUNTAIN DO BRASIL LTDA, liberado nos autos em 08/08/2024 às 06:06 .
Para conferir o original, acesse o site https://esaj.tjsp.jus.br/pastadigital/pg/abrirConferenciaDocumento.do, informe o processo 0000970-10.2010.8.26.0629 e código I863Qf4K.

CONCLUSÃO

Aos 13 de dezembro de 2012, faço estes autos conclusos ao **Dr. FREDERICO LOPES AZEVEDO**, MM. Juiz Substituto da 2ª Vara desta Comarca de Tietê/SP. Eu, _____, (Maria Helenice Bortoletto Basso), Chefe de Seção, subscrevi.

Proc. nº 246/10

Fls. 82: Defiro. Proceda-se à penhora de valores existentes em conta bancária em nome da parte executada, até a quantia do débito, a ser acrescida das custas finais de execução (Lei 11.608).

Providencie o exequente o recolhimento da taxa respectiva, em cinco dias.

Int.

Tietê, data supra.

FREDERICO LOPES AZEVEDO
Juiz Substituto

DATA

Nesta data, recebo os autos em cartório.

Tietê, 13/12/12.

Eu, _____, subscrevi.

Este documento é cópia do original, assinado digitalmente por IRON MOUNTAIN DO BRASIL LTDA, liberado nos autos em 08/08/2024 às 06:06 .
Para conferir o original, acesse o site https://esaj.tjsp.jus.br/pastadigital/pg/abrirConferenciaDocumento.do, informe o processo 0000970-10.2010.8.26.0629 e código ELNrcpkH.

Fls. 95

PLANILHA DE PUBLICAÇÃO – OFÍCIO JUDICIAL DA COMARCA DE TIETÊ-SP

Como padrão, presta-se o anverso da presente folha, apenas ao lançamento de certidão de remessa e respectiva certidão de publicação de atos processuais, com vistas à praticidade e celeridade processual, sendo certo que as certidões de remessa e de publicação permanecerão na mesma folha dos autos.

CERTIDÃO DE REMESSA – Diário Oficial

CERTIFICO que, nesta data, remeti para publicação na Imprensa Oficial do Estado (DOE) o seguinte ato processual:

(X) r. despacho de fls. 84
( ) tópico final da r. sentença de fls. _____
( ) r. sentença de fls. _____
( ) manifestar-se em termos de prosseguimento do feito.
( ) manifestar-se sobre a certidão do Oficial de Justiça de fls. _____
( ) manifestar-se sobre a carta devolvida.
( ) manifestar-se sobre a contestação apresentada.
( ) manifestar-se sobre ofício de fls. _____
( ) manifestar-se sobre justificativa.
( ) manifestar-se sobre _____
( ) manifestar-se sobre o decurso de prazo – fls. _____
( ) retirar: ( ) certidão de honorários – ( ) ofício(s) – ( ) mandado(s) de levantamento ( ) mandado(s) – ( ) precatória(s) – ( ) documento(s) – ( ) alvará(s) ( ) edital – ( ) autos em cartório ( ) mandado de averbação ( ) formal de partilha
( ) atender cota do M.P. em _____ dias
( ) depositar diligências do Oficial de Justiça
( ) recolher custas no valor de R$ _____ - fls. _____
( ) ciência sobre ofício de fls. _____
( ) providenciar:
( ) autos em cartório_____
( ) outros atos (especificar):_____
_____

Tietê, 28/01/2013.

Eu, _____(Constantino J. Guedes Teixeira- matrícula 352.688-4), Escrevente, subscrevi. Após, publicado o ato processual, será lançada a respectiva data de publicação e página do DOE na certidão abaixo que, no ato, será subscrita pelo Escrevente.

CERTIDÃO DE PUBLICAÇÃO

CERTIFICO e dou fé que o R. despacho supra foi enviado para publicação e disponibilizado no Diário Oficial da Justiça Eletrônico em 31 01 /2013. Considera-se data da publicação o primeiro dia útil subseqüente a data acima mencionada.

Eu, _____, Escrevente, subscrevi.

Este documento é cópia do original, assinado digitalmente por IRON MOUNTAIN DO BRASIL LTDA, liberado nos autos em 08/08/2024 às 06:06.
Para conferir o original, acesse o site https://esaj.tjsp.jus.br/pastadigital/pg/abrirConferenciaDocumento.do, informe o processo 0000970-10.2010.8.26.0629 e código oWRO38CF.

Fls: 96

PLANILHA DE PUBLICAÇÃO – OFÍCIO JUDICIAL DA COMARCA DE TIETÊ-SP

Como padrão, presta-se o anverso da presente folha, apenas ao lançamento de certidão de remessa e respectiva certidão de publicação de atos processuais, com vistas à praticidade e celeridade processual, sendo certo que as certidões de remessa e de publicação permanecerão na mesma folha dos autos.

CERTIDÃO DE REMESSA – Diário Oficial

CERTIFICO que, nesta data, remeti para publicação na Imprensa Oficial do Estado (DOE) o seguinte ato processual:

(X) r. despacho de fls. 84
( ) tópico final da r. sentença de fls. _____
( ) r. sentença de fls. _____
( ) manifestar-se em termos de prosseguimento do feito.
( ) manifestar-se sobre a certidão do Oficial de Justiça de fls. _____
( ) manifestar-se sobre a carta devolvida.
( ) manifestar-se sobre a contestação apresentada.
( ) manifestar-se sobre ofício de fls. _____
( ) manifestar-se sobre justificativa.
( ) manifestar-se sobre _____
( ) manifestar-se sobre o decurso de prazo – fls. _____
( ) retirar: ( ) certidão de honorários – ( ) ofício(s) – ( ) mandado(s) de levantamento ( ) mandado(s) – ( ) precatória(s) – ( ) documento(s) – ( ) alvará(s) ( ) edital – ( ) autos em cartório ( ) mandado de averbação ( ) formal de partilha
( ) atender cota do M.P. em _____ dias
( ) depositar diligências do Oficial de Justiça
( ) recolher custas no valor de R$ _____ - fls. _____
( ) ciência sobre ofício de fls. _____
( ) providenciar:
( ) autos em cartório_____
( ) outros atos (especificar):_____
_____

Tietê, 28/01/2013.

Eu, _____(Constantino J. Guedes Teixeira- matrícula 352.688-4), Escrevente, subscrevi. Após, publicado o ato processual, será lançada a respectiva data de publicação e página do DOE na certidão abaixo que, no ato, será subscrita pelo Escrevente.

CERTIDÃO DE PUBLICAÇÃO

CERTIFICO e dou fé que o R. despacho supra foi enviado para publicação e disponibilizado no Diário Oficial da Justiça Eletrônico em _____/_____/2013. Considera-se data da publicação o primeiro dia útil subseqüente a data acima mencionada.

Eu, _____, Escrevente, subscrevi.

Este documento é cópia do original, assinado digitalmente por IRON MOUNTAIN DO BRASIL LTDA, liberado nos autos em 08/08/2024 às 06:06
Para conferir o original, acesse o site https://esaj.tjsp.jus.br/pastadigital/pg/abrirConferenciaDocumento.do, informe o processo 0000970-10.2010.8.26.0629 e código oWRO38CF.

Fls.

PODER JUDICIÁRIO
SÃO PAULO

JUÍZO DE DIREITO DA SEGUNDA VARA JUDICIAL DA COMARCA DE TIETÊ-SP
CARTÓRIO DO 2º OFÍCIO JUDICIAL
Av. Onze de Agosto, 130 - Tietê - SP – Fone: (15) 3282-5933

JUNTADA

Nesta data, **JUNTO** a estes autos:
( ) petição
(X) petição e documento(s)-( )procuração( ) substabelecimento
( ) mandado de _____
( ) contestação ( ) com documentos ( ) sem documentos
( ) réplica ( ) com documentos ( ) sem documentos
( ) carta AR devolvida
( ) ofício ( ) com documentos ( ) sem documentos
( ) carta precatória devolvida ( ) cumprida ( ) não cumprida
( ) comprovante(s) depósito(s) judiciais
( ) comprovante(s) levantamento(s) judiciais
( ) outros: _____,
como em frente se vê. Tietê, 13 / 02 / 13. Eu, _____, Escrevente, subscrevi.

Este documento é cópia do original, assinado digitalmente por IRON MOUNTAIN DO BRASIL LTDA, liberado nos autos em 08/08/2024 às 06:06 .
Para conferir o original, acesse o site https://esaj.tjsp.jus.br/pastadigital/pg/abrirConferenciaDocumento.do, informe o processo 0000970-10.2010.8.26.0629 e código k4CjBH83.

ARNALDO DOS REIS
ADVOGADOS ASSOCIADOS

EXCELENTÍSSIMA SENHORA DOUTORA JUÍZA DE DIREITO DA 2ª VARA CÍVEL DA COMARCA DE TIETÊ-SP,

TJSP GS TTE 04020031430 2 CI 07 00003419-70

Proc. nº **246/10**

MARCOS AURÉLIO ROZENO, por sua advogada infra-assinada, nos autos da **ação de execução** que promove em face de **CLÁUDIO RIBEIRO SILVA**, vem, respeitosamente, perante Vossa Excelência, requerer a juntada aos autos do **comprovante de recolhimento da taxa para realização da penhora *on-line***.

Termos em que,
pede deferimento.

Tietê, 1º de fevereiro de 2013.

ANA LUCIA F. DOS REIS CASSANDRÉ
OAB/SP 216.263

Rua Tenente Gelás, nº 1.181 – Bairro Nova Tietê – Tietê-SP – CEP 18.530-000
Fone / Fax: (15) 3282-1022 / 3282-3626 contato@reisadvocacia.adv.br

Este documento é cópia do original, assinado digitalmente por IRON MOUNTAIN DO BRASIL LTDA, liberado nos autos em 08/08/2024 às 06:06 .
Para conferir o original, acesse o site https://esaj.tjsp.jus.br/pastadigital/pg/abrirConferenciaDocumento.do, informe o processo 0000970-10.2010.8.26.0629 e código jHWq9ahk.

868500000000 | 100051174002 | 143410004383 | 577108103706

Corte aqui.

BANCO DO BRASIL

Guia de Recolhimento Nº Pedido 2013020114294370

Poder Judiciário – Tribunal de Justiça

Fundo Especial de Despesa - FEDTJ

Nome	RG	CPF	CNPJ
Arnaldo dos Reis		438.577.108-10	
Nº do processo	**Unidade**		**CEP**
246/10	2 vara civel Tiete-sp		
Endereço			**Código**
			434-1
Histórico			**Valor**
Taxa de Penhora on-line			10,00
			Total
		DE 65400128 04022013	10,00 10,00

O Tribunal de justiça não se responsabiliza pela qualidade da cópia extraída de peça pouco legível.

Importante: evitem amassar, dobrar ou perfurar as contas, para não danificar o código de barras.

Mod. 0.70.731-4 - Out/12 - SISBB 12273 - pvb

1ª Via – Unidade geradora do serviço, 2ª via – Contribuinte e 3ª via – Banco

TRIBUNAL DE JUSTICA -

Este documento é cópia do original, assinado digitalmente por IRON MOUNTAIN DO BRASIL LTDA, liberado nos autos em 08/08/2024 às 06:06 .
Para conferir o original, acesse o site https://esaj.tjsp.jus.br/pastadigital/pg/abrirConferenciaDocumento.do, informe o processo 0000970-10.2010.8.26.0629 e código 2FyT619.

	BacenJud 2.0 - **Sistema de Atendimento ao Poder Judiciário**	ejubp.vblent sexta-feira, 01/03/2013

Minutas | **Protocolamento** | **Ordens judiciais** | **Não Respostas** | **Contatos de I. Financeira** | **Relatórios Gerenciais** | **Ajuda** | **Sair**

Recibo de Protocolamento de Bloqueio de Valores

Cliquc **aqui** para obtcr ajuda na configuração da impressão, e clique **aqui** para imprimir.

Dados do bloqueio	
Situação da Solicitação:	**Ordem Judicial ainda não disponibilizada para as Instituições Financeiras** As ordens judiciais protocoladas até às 19h00min dos dias úteis serão consolidadas, transformadas em arquivos de remessa e disponibilizadas simultaneamente para todas as Instituições Financeiras até às 23h00min do mesmo dia. As ordens judiciais protocoladas após às 19h00min ou em dias não úteis serão tratadas e disponibilizadas às Instituições Financeiras no arquivo de remessa do dia útil imediatamente posterior.
Número do Protocolo:	20130000543036
Data/Horário de protocolamento:	01/03/2013 14h51
Número do Processo:	246/10
Tribunal:	TRIB DE JUSTICA DE SAO PAULO
Vara/Juízo:	2364 - 2ª VARA JUDICIAL DE TIETÊ
Juiz Solicitante do Bloqueio:	VALDÍVIA BRANDÃO LENT
Tipo/Natureza da Ação:	Ação Cível
CPF/CNPJ do Autor/Exeqüente da Ação:	
Nome do Autor/Exeqüente da Ação:	Marcos Aurelio Rozeno

Relação dos Réus/Executados

Réu/Executado	**Valor a Bloquear**	**Contas e Aplicações Financeiras Atingidas**
175.407.778-18 :CLAUDIO RIBEIRO DA SILVA	29.002,34	Instituições financeiras com relacionamentos com o CPF/CNPJ no momento da protocolização.

Voltar para a relação de minutas para protocolamento

Este documento é cópia do original, assinado digitalmente por IRON MOUNTAIN DO BRASIL LTDA, liberado nos autos em 08/08/2024 às 06:06 .
Para conferir o original, acesse o site https://esaj.tjsp.jus.br/pastadigital/pg/abrirConferenciaDocumento.do, informe o processo 0000970-10.2010.8.26.0629 e código 6KnmncSe.

CERTIDÃO

Certifico que consulta PGEN

Carimbo: [illegible]

Tiete, 02 de 05 de 19

Este documento é cópia do original, assinado digitalmente por IRON MOUNTAIN DO BRASIL LTDA, liberado nos autos em 08/08/2024 às 06:06 .
Para conferir o original, acesse o site https://esaj.tjsp.jus.br/pastadigital/pg/abrirConferenciaDocumento.do, informe o processo 0000970-10.2010.8.26.0629 e código wCPG0oqu.

fls. 101

91

BANCO CENTRAL DO BRASIL	**BacenJud 2.0** - **Sistema de Atendimento ao Poder Judiciário**	EJUBP.MARTELINI quinta-feira, 02/05/2013

Minutas | **Ordens judiciais** | **Contatos de I. Financeira** | **Relatórios Gerenciais** | **Ajuda** | **Sair**

Detalhamento de Ordem Judicial de Bloqueio de Valores

Os valores apresentados podem sofrer alterações devido a oscilações em aplicações financeiras e/ou a incidência de impostos.

Clique **aqui** para obter ajuda na configuração da impressão, e clique **aqui** para imprimir.

Dados do bloqueio	
Situação da Solicitação:	**Respostas recebidas, processadas e disponibilizadas para consulta** As respostas recebidas das Instituições Financeiras foram processadas e disponibilizadas para consulta.
Número do Protocolo:	20130000543036
Número do Processo:	246/10
Tribunal:	TRIB DE JUSTICA DE SAO PAULO
Vara/Juízo:	2364 - 2ª VARA JUDICIAL DE TIETÊ
Juiz Solicitante do Bloqueio:	VALDÍVIA BRANDÃO LENT
Tipo/Natureza da Ação:	Ação Cível
CPF/CNPJ do Autor/Exeqüente da Ação:	
Nome do Autor/Exeqüente da Ação:	Marcos Aurelio Rozeno

Relação de réus/executados

- Para exibir os detalhes de todos os réus/executados **clique aqui**.
- Para ocultar os detalhes de todos os réus/executados **clique aqui**.

175.407.778-18 - CLAUDIO RIBEIRO DA SILVA
[**Total bloqueado (bloqueio original e reiterações)**: R$ 1,56] [**Quantidade atual de não respostas**: 0]

Respostas

BCO SANTANDER/ Todas as Agências/ Todas as Contas

Data/Hora Protocolo	Tipo de Ordem	Juiz Solicitante	Valor (R$)	Resultado (R$)	Saldo Bloqueado Remanescente (R$)	Data/Hora Cumprimento
01/03/2013 14:51	Bloq. Valor	VALDÍVIA BRANDÃO LENT	29.002,34	(03) Cumprida parcialmente por insuficiência de saldo. 1,56	1,56	02/03/2013 06:13

Ação [-] Valor

BCO BRADESCO/ Todas as Agências/ Todas as Contas

Data/Hora Protocolo	Tipo de Ordem	Juiz Solicitante	Valor (R$)	Resultado (R$)	Saldo Bloqueado Remanescente (R$)	Data/Hora Cumprimento
01/03/2013 14:51	Bloq. Valor	VALDÍVIA BRANDÃO LENT	29.002,34	(02) Réu/executado sem saldo positivo. 0,00	0,00	01/03/2013 19:31

Nenhuma ação disponível

BCO BRASIL/ Todas as Agências/ Todas as Contas

Data/Hora Protocolo	Tipo de Ordem	Juiz Solicitante	Valor (R$)	Resultado (R$)	Saldo Bloqueado Remanescente (R$)	Data/Hora Cumprimento
01/03/2013		VALDÍVIA		(00) Resposta negativa: réu/executado não		04/03/2013

Este documento é cópia do original, assinado digitalmente por IRON MOUNTAIN DO BRASIL LTDA, liberado nos autos em 08/08/2024 às 06:06 .
Para conferir o original, acesse o site https://esaj.tjsp.jus.br/pastadigital/pg/abrirConferenciaDocumento.do, informe o processo 0000970-10.2010.8.26.0629 e código ThU01dzH.

92

14:51	Bloq. Valor	BRANDÃO LENT	29.002,34	é cliente ou possui apenas contas inativas. 0,00	0,00	00:20
Nenhuma ação disponível						

BCO HSBC BRASIL/ Todas as Agências/ Todas as Contas

Data/Hora Protocolo	Tipo de Ordem	Juiz Solicitante	Valor (R$)	Resultado (R$)	Saldo Bloqueado Remanescente (R$)	Data/Hora Cumprimento
01/03/2013 14:51	Bloq. Valor	VALDÍVIA BRANDÃO LENT	29.002,34	(00) Resposta negativa: réu/executado não é cliente ou possui apenas contas inativas. 0,00	0,00	04/03/2013 07:32
Nenhuma ação disponível						

BCO ITAÚ UNIBANCO/ Todas as Agências/ Todas as Contas

Data/Hora Protocolo	Tipo de Ordem	Juiz Solicitante	Valor (R$)	Resultado (R$)	Saldo Bloqueado Remanescente (R$)	Data/Hora Cumprimento
01/03/2013 14:51	Bloq. Valor	VALDÍVIA BRANDÃO LENT	29.002,34	(00) Resposta negativa: réu/executado não é cliente ou possui apenas contas inativas. 0,00	0,00	04/03/2013 20:45
Nenhuma ação disponível						

Não Respostas

Não há não-resposta para este réu/executado

Reiterar Não Respostas | Cancelar Não Respostas

Dados para depósito judicial em caso de transferência		
Instituição Financeira para Depósito Judicial Caso Transferência:	-	Usar IF e agência padrão
Agência para Depósito Judicial Caso Transferência:		
Nome do Titular da Conta de Depósito Judicial:	Marcos Aurelio Rozeno	
CPF/CNPJ do Titular da Conta de Depósito Judicial:		
Tipo de Crédito Judicial:	-	
Código de Depósito Judicial:	-	

Nome de usuário do juiz solicitante no sistema:	EJUBP.

Conferir Ações Selecionadas | Voltar

Utilizar Dados do Bloqueio para Criar Nova Ordem

Marcar Ordem Como Não Lida

Este documento é cópia do original, assinado digitalmente por IRON MOUNTAIN DO BRASIL LTDA, liberado nos autos em 08/08/2024 às 06:06 .
Para conferir o original, acesse o site https://esaj.tjsp.jus.br/pastadigital/pg/abrirConferenciaDocumento.do, informe o processo 0000970-10.2010.8.26.0629 e código ThU01dzH.

Dados do Bloqueio Original

Este documento é cópia do original, assinado digitalmente por IRON MOUNTAIN DO BRASIL LTDA, liberado nos autos em 08/08/2024 às 06:06 .
Para conferir o original, acesse o site https://esaj.tjsp.jus.br/pastadigital/pg/abrirConferenciaDocumento.do, informe o processo 0000970-10.2010.8.26.0629 e código ThU01dzH.

Fls. 94

PLANILHA DE PUBLICAÇÃO – OFÍCIO JUDICIAL DA COMARCA DE TIETÊ-SP

Como padrão, presta-se o anverso da presente folha, apenas ao lançamento de certidão de remessa e respectiva certidão de publicação de atos processuais, com vistas à praticidade e celeridade processual, sendo certo que as certidões de remessa e de publicação permanecerão na mesma folha dos autos.

CERTIDÃO DE REMESSA – Diário Oficial

CERTIFICO que, nesta data, remeti para publicação na Imprensa Oficial do Estado (DOE) o seguinte ato processual:

( ) r. despacho de fls. _____
( ) tópico final da r. sentença de fls. _____
( ) r. sentença de fls. _____
( ) manifestar-se em termos de prosseguimento do feito.
( ) manifestar-se sobre a certidão do Oficial de Justiça de fls. _____
( ) manifestar-se sobre a carta devolvida.
( ) manifestar-se sobre a contestação apresentada.
(X) manifestar-se sobre ofício de fls. 91/92
( ) manifestar-se sobre justificativa.
( ) manifestar-se sobre _____
( ) manifestar-se sobre o decurso de prazo – fls. _____
( ) retirar: ( ) certidão de honorários – ( ) ofício(s) – ( ) mandado(s) de levantamento ( ) mandado(s) – ( ) precatória(s) – ( ) documento(s) – ( ) alvará(s) ( ) edital – ( ) autos em cartório ( ) mandado de averbação ( ) formal de partilha
( ) atender cota do M.P. em _____ dias
( ) depositar diligências do Oficial de Justiça
( ) recolher custas no valor de R$ _____ - fls. _____
( ) ciência sobre ofício de fls. _____
( ) providenciar:
( ) autos em cartório_____
( ) outros atos (especificar):_____

Tietê, 30/04/2013.

Eu, _____(Constantino J. Guedes Teixeira- matrícula 352.688-4), Escrevente, subscrevi. Após, publicado o ato processual, será lançada a respectiva data de publicação e página do DOE na certidão abaixo que, no ato, será subscrita pelo Escrevente.

CERTIDÃO DE PUBLICAÇÃO

CERTIFICO e dou fé que a determinação supra foi enviada para publicação e disponibilizada no Diário Oficial da Justiça Eletrônico em 07 /05 /2013. Considera-se data da publicação o primeiro dia útil subseqüente a data acima mencionada.

Eu, _____, Escrevente, subscrevi.

Este documento é cópia do original, assinado digitalmente por IRON MOUNTAIN DO BRASIL LTDA, liberado nos autos em 08/08/2024 às 06:06
Para conferir o original, acesse o site https://esaj.tjsp.jus.br/pastadigital/pg/abrirConferenciaDocumento.do, informe o processo 0000970-10.2010.8.26.0629 e código evS4mLBg.

Fls.

PODER JUDICIÁRIO
SÃO PAULO

JUÍZO DE DIREITO DA SEGUNDA VARA JUDICIAL DA COMARCA DE TIETÊ-SP
CARTÓRIO DO 2º OFÍCIO JUDICIAL
Av. Onze de Agosto, 130 - Tietê - SP – Fone: (15) 3282-5933

JUNTADA

Nesta data, **JUNTO** a estes autos:
(X) petição
() petição e documento(s)-()procuração() substabelecimento
() mandado de _____
() contestação ( ) com documentos ( ) sem documentos
() réplica ( ) com documentos ( ) sem documentos
() carta AR devolvida
() ofício ( ) com documentos ( ) sem documentos
() carta precatória devolvida ( ) cumprida ( ) não cumprida
() comprovante(s) depósito(s) judiciais
() comprovante(s) levantamento(s) judiciais
() outros: _____,
como em frente se vê. Tietê, 17/05/2013. Eu, _____, Escrevente, subscrevi.

Este documento é cópia do original, assinado digitalmente por IRON MOUNTAIN DO BRASIL LTDA, liberado nos autos em 08/08/2024 às 06:06 .
Para conferir o original, acesse o site https://esaj.tjsp.jus.br/pastadigital/pg/abrirConferenciaDocumento.do, informe o processo 0000970-10.2010.8.26.0629 e código AQBfVksc.

ARNALDO DOS REIS
ADVOGADOS ASSOCIADOS

EXCELENTÍSSIMA SENHORA DOUTORA JUÍZA DE DIREITO DA 2ª VARA CÍVEL DA COMARCA DE TIETÊ-SP,

629 FTTE.13.00000284-0 140513 1410 65

Proc. 0000970-10.2010.8.26.0629

Proc. nº **246/10**

MARCOS AURÉLIO ROZENO, por sua advogada infra-assinada, nos autos da **ação de execução** que promove em face de **CLÁUDIO RIBEIRO SILVA,** vem, respeitosamente, perante Vossa Excelência, tendo em conta o ínfimo valor bloqueado, requerer o **sobrestamento do feito pelo prazo de 60 dias**, a fim de que o exequente possa realizar pesquisas sobre a existência de outros bens de propriedade do executado.

Outrossim, mesmo sendo ínfimo o valor bloqueado, requerer seja **mantido o bloqueio até nova manifestação do exequente**, para que o executado possa sentir as consequências do processo.

Termos em que,
pede deferimento.

Tietê, 9 de maio de 2013.

ANA LUCIA F. DOS REIS CASSANDRE
OAB/SP 216.263

Rua Tenente Gelás, nº 1.181 – Bairro Nova Tietê – Tietê-SP – CEP 18.530-000
Fone / Fax: (15) 3282-1022 / 3282-3626 contato@reisadvocacia.adv.br

Este documento é cópia do original, assinado digitalmente por IRON MOUNTAIN DO BRASIL LTDA, liberado nos autos em 08/08/2024 às 06:06 .
Para conferir o original, acesse o site https://esaj.tjsp.jus.br/pastadigital/pg/abrirConferenciaDocumento.do, informe o processo 0000970-10.2010.8.26.0629 e código D9cNvU7K.

TRIBUNAL DE JUSTIÇA DO ESTADO DE SÃO PAULO
COMARCA DE TIETÊ
FORO DE TIETÊ
2ª VARA
Avenida XI de Agosto, 130, . - Nova Tietê
CEP: 18530-000 - Tiete - SP
Telefone: (15) 3282-5933 - E-mail: tiete2@tjsp.jus.br

CONCLUSÃO

Em 06 de junho de 2013 faço estes autos Conclusos a MM. Juíza da 2ª Vara Judicial da Comarca de Tietê/SP, Dra. VALDÍVIA FERREIRA BRANDÃO. Eu, _____, escrevente, subscrevi.

DESPACHO

Processo nº:	**0000970-10.2010.8.26.0629**
Classe – Assunto:	**Execução de Título Extrajudicial - Assunto Principal do Processo << Nenhuma informação disponível >>**
Requerente:	**Marcos Aurelio Rozeno**
Requerido:	**Claudio Ribeiro Silva**

Juiz(a) de Direito: Dr(a). **Valdívia Ferreira Brandão**

Vistos.
Defiro o sobrestamento do feito por 60 dias.
Decorridos, manifeste-se a parte autora, em 05 dias, em termos de prosseguimento do feito.
Int.

Tiete, 06 de junho de 2013.

DOCUMENTO ASSINADO DIGITALMENTE NOS TERMOS DA LEI 11.419/2006, CONFORME IMPRESSÃO À MARGEM DIREITA

DATA

Em _____ de _____ de 2013, recebi estes autos em Cartório. Eu, Escrevente, _____, subscrevi.

Este documento é cópia do original assinado digitalmente por VALDIVIA FERREIRA BRANDAO. Para acessar os autos processuais, acesse o site www.tjsp.jus.br, informe o processo 0000970-10.2010.8.26.0629 e o código HH000000021H5.

Este documento é cópia do original, assinado digitalmente por IRON MOUNTAIN DO BRASIL LTDA, liberado nos autos em 08/08/2024 às 06:06 .
Para conferir o original, acesse o site https://esaj.tjsp.jus.br/pastadigital/pg/abrirConferenciaDocumento.do, informe o processo 0000970-10.2010.8.26.0629 e código BLEuzNj5.

PLANILHA DE PUBLICAÇÃO – OFÍCIO JUDICIAL DA COMARCA DE TIETÊ-SP

Como padrão, presta-se o anverso da presente folha, apenas ao lançamento de certidão de remessa e respectiva certidão de publicação de atos processuais, com vistas à praticidade e celeridade processual, sendo certo que as certidões de remessa e de publicação permanecerão na mesma folha dos autos.

CERTIDÃO DE REMESSA – Diário Oficial

CERTIFICO que, nesta data, remeti para publicação na Imprensa Oficial do Estado (DOE) o seguinte ato processual:

(X) r. despacho de fls. 97
( ) tópico final da r. sentença de fls._____
( ) r. sentença de fls._____
( ) ato ordenatório de fls. _____
( ) manifestar sobre certidão do oficial de justiça de fls. _____
retirar: *( ) mandado de levantamento; ( ) carta precatória; ( ) alvará; ( ) edital; ( ) mandado de averbação; ( ) outros:* _____
( ) depositar diligências do Oficial de Justiça
( ) recolher custas iniciais e/ou finais
( ) recolher taxas
( ) providenciar: _____
( ) outros atos
(especificar):_____

Tietê, 18 /06 /2013.

Eu, (Maria Helenice Bortoletto Basso-matr.350.371-2), Chefe de Seção, subscrevi. Após, publicado o ato processual, será lançada a respectiva data de publicação e página do DOE na certidão abaixo que, no ato, será subscrita pelo Escrevente.

CERTIDÃO DE PUBLICAÇÃO

CERTIFICO e dou fé que a anotação acima foi enviada para publicação e disponibilizada no Diário Oficial da Justiça Eletrônico em 27 /06 /2013. Considera-se data da publicação o primeiro dia útil subseqüente a data acima mencionada. Eu, _____, Chefe de Seção, subscrevi. Em tempo 28/06/2013

Este documento é cópia do original, assinado digitalmente por IRON MOUNTAIN DO BRASIL LTDA, liberado nos autos em 08/08/2024 às 06:06 .
Para conferir o original, acesse o site https://esaj.tjsp.jus.br/pastadigital/pg/abrirConferenciaDocumento.do, informe o processo 0000970-10.2010.8.26.0629 e código 3BmQeUgY.

Fls.

PODER JUDICIÁRIO
SÃO PAULO

JUÍZO DE DIREITO DA SEGUNDA VARA JUDICIAL DA COMARCA DE TIETÊ-SP
CARTÓRIO DO 2º OFÍCIO JUDICIAL
Av. Onze de Agosto, 130 - Tietê - SP – Fone: (15) 3282-5933

JUNTADA

Nesta data, **JUNTO** a estes autos:
(X) petição
() petição e documento(s)-()procuração() substabelecimento
() mandado de _____
() contestação ( ) com documentos ( ) sem documentos
() réplica ( ) com documentos ( ) sem documentos
() carta AR devolvida
() ofício ( ) com documentos ( ) sem documentos
() carta precatória devolvida ( ) cumprida ( ) não cumprida
() comprovante(s) depósito(s) judiciais
() comprovante(s) levantamento(s) judiciais
() outros: _____,
como em frente se vê. Tietê, 12 / 09 / 13 . Eu, _____, Escrevente, subscrevi.

Este documento é cópia do original, assinado digitalmente por IRON MOUNTAIN DO BRASIL LTDA, liberado nos autos em 08/08/2024 às 06:06 .
Para conferir o original, acesse o site https://esaj.tjsp.jus.br/pastadigital/pg/abrirConferenciaDocumento.do, informe o processo 0000970-10.2010.8.26.0629 e código 5UImpylX.

ARNALDO DOS REIS
ADVOGADOS ASSOCIADOS

EXCELENTÍSSIMA SENHORA DOUTORA JUÍZA DE DIREITO DA 2ª VARA CÍVEL DA COMARCA DE TIETÊ-SP,

629 FTE.13.00011341-7 040913 1426 49

Proc. nº 0000970-10.2010.8.26.0629

Proc. nº **246/10**

05

MARCOS AURÉLIO ROZENO, por sua advogada infra-assinada, nos autos da **ação de execução** que promove em face de **CLÁUDIO RIBEIRO SILVA,** vem, respeitosamente, perante Vossa Excelência, requerer se **aguarde por mais 60 dias**, tendo em conta que o exequente está concluindo suas pesquisas sobre a existência de bens em nome do executado.

Termos em que,
pede deferimento.

Tietê, 4 de setembro de 2013.

ANA LÚCIA F. DOS REIS CASSANDRE
OAB/SP 216.263

Rua Tenente Gelás, nº 1.181 – Bairro Nova Tietê – Tietê-SP – CEP 18.530-000
Fone / Fax: (15) 3282-1022 / 3282-3626 contato@reisadvocacia.adv.br

Este documento é cópia do original, assinado digitalmente por IRON MOUNTAIN DO BRASIL LTDA, liberado nos autos em 08/08/2024 às 06:06 .
Para conferir o original, acesse o site https://esaj.tjsp.jus.br/pastadigital/pg/abrirConferenciaDocumento.do, informe o processo 0000970-10.2010.8.26.0629 e código yBOtQV1k.

TRIBUNAL DE JUSTIÇA DO ESTADO DE SÃO PAULO
COMARCA DE TIETÊ
FORO DE TIETÊ
2ª VARA
Avenida XI de Agosto, 130, . - Nova Tietê
CEP: 18530-000 - Tiete - SP
Telefone: (15) 3282-5933 - E-mail: tiete2@tjsp.jus.br

CONCLUSÃO

Em 02 de outubro de 2013 faço estes autos Conclusos a MM. Juíza da 2ª Vara Judicial da Comarca de Tietê/SP, Dra. VALDÍVIA FERREIRA BRANDÃO. Eu, _____, escrevente, subscrevi.

DESPACHO

Processo nº:	0000970-10.2010.8.26.0629
Nº de ordem	**246/10**
Classe – Assunto:	Execução de Título Extrajudicial - Assunto Principal do Processo << Nenhuma informação disponível >>
Requerente:	Marcos Aurelio Rozeno
Requerido:	Claudio Ribeiro Silva

Juiz(a) de Direito: Dr(a). **Valdívia Ferreira Brandão**

Vistos.
Defiro o sobrestamento do feito por 60 dias.
Decorridos, manifeste-se a parte autora, em 05 dias, em termos de prosseguimento do feito.
Int.

Tiete, 02 de outubro de 2013.

Valdívia Ferreira Brandão
Juíza de Direito

DOCUMENTO ASSINADO DIGITALMENTE NOS TERMOS DA LEI 11.419/2006, CONFORME IMPRESSÃO À MARGEM DIREITA

DATA

Em, 03 / 10 /2013 recebi estes autos, em Cartório.
Eu, _____, escrevente, subscrevi.

Este documento é cópia do original assinado digitalmente por VALDIVIA FERREIRA BRANDAO. Para acessar os autos processuais, acesse o site www.tjsp.jus.br, informe o processo 0000970-10.2010.8.26.0629 e o código HH00000007XOO.

Este documento é cópia do original, assinado digitalmente por IRON MOUNTAIN DO BRASIL LTDA, liberado nos autos em 08/08/2024 às 06:06 .
Para conferir o original, acesse o site https://esaj.tjsp.jus.br/pastadigital/pg/abrirConferenciaDocumento.do, informe o processo 0000970-10.2010.8.26.0629 e código umUqdUwt.

PLANILHA DE PUBLICAÇÃO – OFÍCIO JUDICIAL DA COMARCA DE TIETÊ-SP

Como padrão, presta-se o anverso da presente folha, apenas ao lançamento de certidão de remessa e respectiva certidão de publicação de atos processuais, com vistas à praticidade e celeridade processual, sendo certo que as certidões de remessa e de publicação permanecerão na mesma folha dos autos.

CERTIDÃO DE REMESSA – Diário Oficial

CERTIFICO que, nesta data, remeti para publicação na Imprensa Oficial do Estado (DOE) o seguinte ato processual:

(X) r. despacho de fls. 101
( ) tópico final da r. sentença de fls. _____
( ) r. sentença de fls. _____
( ) manifestar-se sobre a certidão do Oficial de Justiça de fls. _____
( ) manifestar-se sobre a contestação apresentada.
( ) manifestar-se sobre ofício de fls. _____
( ) manifestar-se sobre justificativa.
( ) manifestar-se sobre _____
( ) manifestar-se em termos de prosseguimento
( ) retirar:
( ) ofício(s) – ( ) mandado(s) de levantamento - ( ) precatória(s)
( ) alvará(s) - ( ) edital - ( ) mandado de averbação
( ) depositar diligências do Oficial de Justiça
( ) recolher custas no valor de R$ _____ - fls. _____
( ) ciência sobre ofício de fls. _____
( ) providenciar: _____
( ) outros atos
(especificar):_____

_____

Tietê, 07/11/2013

Eu, _____(Maria Helenice Bortoletto Basso-matr.350.371-2), Escrevente, subscrevi. Após, publicado o ato processual, será lançada a respectiva data de publicação e página do DOE na certidão abaixo que, no ato, será subscrita pelo Escrevente.

_____

CERTIDÃO DE PUBLICAÇÃO

CERTIFICO e dou fé que o r. determinação supra foi enviado para publicação e disponibilizado no Diário Oficial da Justiça Eletrônico em 8/11/2013. Considera-se data da publicação o primeiro dia útil subseqüente a data acima mencionada.

Eu, _____, Escrevente, subscrevi.

Este documento é cópia do original, assinado digitalmente por IRON MOUNTAIN DO BRASIL LTDA, liberado nos autos em 08/08/2024 as 06:06 .
Para conferir o original, acesse o site https://esaj.tjsp.jus.br/pastadigital/pg/abrirConferenciaDocumento.do, informe o processo 0000970-10.2010.8.26.0629 e código 0KEzz5Ah.

Fls. 103

PODER JUDICIÁRIO
SÃO PAULO

JUÍZO DE DIREITO DA SEGUNDA VARA JUDICIAL DA COMARCA DE TIETÊ-SP
CARTÓRIO DO 2º OFÍCIO JUDICIAL
Av. Onze de Agosto, 130 - Tietê - SP – Fone: (15) 3282-6005

CERTIDÃO

CERTIFICO E DOU FÉ que **DECORREU PRAZO LEGAL**:

(X) de sobrestamento do feito, conforme determinação de fls. 101

( ) sem informações acerca da precatória copiada a fls. _____

( ) sem o retorno do AR referente à carta copiada a fls. _____

( ) sem especificação de provas pelo(a) _____

( ) sem manifestação sobre o ( ) ofício ( ) petição de fls. _____

( ) sem manifestação acerca da certidão de fls. _____

( ) sem manifestação em termos de prosseguimento do feito pelo(a) _____

( ) sem manifestação nos autos pelo(a) _____

( ) sem manifestação nos autos após intimação do detalhamento da ordem judicial de bloqueio de valores de fls._____

( ) sem que fosse efetuado pagamento da dívida ou houvesse manifestação nos autos

( ) sem que fosse efetuado pagamento do débito remanescente da dívida

( ) sem que fosse comprovado o recolhimento das custas e/ou taxas processuais, conforme determinado às fls. _____

( ) sem que fosse cumprido o despacho de fls. _____

( ) sem apresentação de contestação

( ) sem apresentação da réplica

( ) Outros: _____

O referido é verdade e dou fé.

Tietê, 29 de 02 de 2014.Eu, _____, Escrevente, subscrevi.

Este documento é cópia do original, assinado digitalmente por IRON MOUNTAIN DO BRASIL LTDA, liberado nos autos em 08/08/2024 às 06:06 .
Para conferir o original, acesse o site https://esaj.tjsp.jus.br/pastadigital/pg/abrirConferenciaDocumento.do, informe o processo 0000970-10.2010.8.26.0629 e código o9tRaWcW.

ATO ORDINATÓRIO (*cód. 11383*)

Certifico e dou fé que pratiquei o ato ordinatório abaixo discriminado, nos termos do artigo 162, § 4º do C.P.C., Normas de Serviço da Corregedoria e Comunicado CG nº. 1307/2007.

(X) **Parte autora**: Manifestar-se em cinco dias sobre o andamento do feito, considerando que findou o prazo de suspensão de que trata o art. 265, parágrafo 3º do CPC, sob pena de extinção do processo.

( ) **Parte autora**: Manifestar-se em cinco dias em termos de prosseguimento do feito, tendo em vista o decurso do prazo sem que houvesse pagamento da dívida ou manifestação nos autos.

( ) **Parte autora**: Manifestar-se acerca do bloqueio realizado através do sistema Bacen-Jud no valor de R$ _____.

( ) **Parte autora**: Manifestar-se acerca da pesquisa de endereço realizada através do sistema: ( ) Bacen-Jud ( ) Siel ( ) Infojud ( ) Outro: _____.

( ) **Parte autora**: Manifestar-se em cinco dias acerca da carta AR devolvida: motivo _____.

( ) **Partes**: Manifestar-se em cinco dias sobre o laudo pericial juntado aos autos.

( ) **Parte autora**: Manifestar-se sobre a contestação apresentada em dez dias.

( ) **Parte ( ) autora ( ) requerida:** Manifestar-se acerca da certidão do oficial de justiça de fls._____ ( ) **Parte ( ) autora ( ) requerida:** Recolher taxa de _____ _____ _____.

( ) **Parte ( ) autora ( ) requerida:** Recolher taxa de desarquivamento.

( ) **Outros:** _____

Tiete, 20 03 /2014. Eu, _____, silvio Luis Brandolise, Escrevente Técnico Judiciário.

CERTIDÃO – REMESSA AO D.J.E.

Certifico e dou fé que remeti ao Diário da Justiça Eletrônico o(s) ato(s) ordinatório(s) acima assinalado(s) em 2 / 4 /2014. Eu, _____, Silvio Luis Brandolise, Escrevente Técnico Judiciário.

CERTIDÃO – PUBLICAÇÃO NO D.J.E.

Certifico e dou fé que o ato ordinatório supra foi disponibilizado no Diário da Justiça Eletrônico em 3 / 4 /2014. Considera-se a data da publicação o primeiro dia útil subsequente à data acima mencionada. Eu, _____, Silvio Luis Brandolise, Escrevente Técnico Judiciário.

Este documento é cópia do original, assinado digitalmente por IRON MOUNTAIN DO BRASIL LTDA, liberado nos autos em 08/08/2024 às 06:06 .
Para conferir o original, acesse o site https://esaj.tjsp.jus.br/pastadigital/pg/abrirConferenciaDocumento.do, informe o processo 0000970-10.2010.8.26.0629 e código B3PeUsXk.

Fls. 105

PODER JUDICIÁRIO
SÃO PAULO

JUÍZO DE DIREITO DA SEGUNDA VARA JUDICIAL DA COMARCA DE TIETÊ-SP
CARTÓRIO DO 2º OFÍCIO JUDICIAL
Av. Onze de Agosto, 130 - Tietê - SP – Fone: (15) 3282-5933

JUNTADA

Nesta data, **JUNTO** a estes autos:
() petição
(X) petição e documento(s)-()procuração() substabelecimento
() mandado de _____
() contestação ( ) com documentos ( ) sem documentos
() réplica ( ) com documentos ( ) sem documentos
() carta AR devolvida
() ofício ( ) com documentos ( ) sem documentos
() carta precatória devolvida ( ) cumprida ( ) não cumprida
() comprovante(s) depósito(s) judiciais
() comprovante(s) levantamento(s) judiciais
() outros: _____,
como em frente se vê. Tietê, 24/04/24. Eu, _____, Escrevente, subscrevi.

Este documento é cópia do original, assinado digitalmente por IRON MOUNTAIN DO BRASIL LTDA, liberado nos autos em 08/08/2024 às 06:06 .
Para conferir o original, acesse o site https://esaj.tjsp.jus.br/pastadigital/pg/abrirConferenciaDocumento.do, informe o processo 0000970-10.2010.8.26.0629 e código FQrHpnx6.

ARNALDO DOS REIS
ADVOGADOS ASSOCIADOS

EXCELENTÍSSIMA SENHORA DOUTORA JUÍZA DE DIREITO DA 2ª VARA CÍVEL DA COMARCA DE TIETÊ-SP,

629 FTTE.14.00007863-5 07041 1604 %

Proc. nº **0000970-10.2010.8.26.0629**

MARCOS AURÉLIO ROZENO, por sua advogada infra-assinada, nos autos da **ação de execução** que promove em face de **CLÁUDIO RIBEIRO SILVA,** vem, respeitosamente, perante Vossa Excelência, expor e requerer o quanto segue:

1. Conforme se verifica dos autos, o exequente vem tentando buscar a satisfação de seu crédito sem obter êxito, haja vista a **inexistência de bens em nome do devedor**.

2. Conforme se verifica da Ficha Cadastral anexa, emitida pela JUCESP, **o executado é titular da firma individual Claudio Ribeiro Silva Araraquara ME, inscrita no CNPJ sob nº 67.901.793/0001-90**.

3. Neste caso, conforme pacífico entendimento de nossos Tribunais, **não há distinção entre as pessoas física e jurídica** - esta última criada apenas para efeitos tributários - motivo pelo qual **seu patrimônio se confunde com o de sua titular.**

Rua Tenente Gelás, nº 1.181 – Bairro Nova Tietê – Tietê-SP – CEP 18.530-000
Fone / Fax: (15) 3282-1022 / 3282-3626 contato@reisadvocacia.adv.br

Este documento é cópia do original, assinado digitalmente por IRON MOUNTAIN DO BRASIL LTDA, liberado nos autos em 08/08/2024 às 06:06 .
Para conferir o original, acesse o site https://esaj.tjsp.jus.br/pastadigital/pg/abrirConferenciaDocumento.do, informe o processo 0000970-10.2010.8.26.0629 e código il5ypiqK.

ARNALDO DOS REIS
ADVOGADOS ASSOCIADOS

0033802-91.2011.8.26.0005 - Apelação
Relator(a): Sérgio Rui
Comarca: São Paulo
Órgão julgador: 22ª Câmara de Direito Privado
Data do julgamento: 27/03/2014
Data de registro: 28/03/2014
Outros números: 338029120118260005
Ementa: Execução. Extinção ao argumento da ilegitimidade passiva ad causam nos termos do artigo 267, inciso VI, do CPC. **Firma individual é uma ficção jurídica.** Faculdade da prática de atos de comércio sob tratamento fiscal peculiar. **Firma e pessoa natural se fundem para todos os propósitos de Direito. Unidade indivisível. O autor ao contratar com uma está contratando com a outra e vice-versa.** Sentença cassada. Recurso provido.

4. Assim, é possível que se realize a penhora *on-line* de eventual saldo bancário (BACENJUD) e bloqueio via RENAJUD de eventuais veículos em nome da firma, inscrita no CNPJ sob nº 67.901.793/0001-90.

Ante o exposto, requer a Vossa Excelência se digne determinar a **penhora *on-line*** de valores existentes em contas bancárias **em nome da empresa** da qual o executado é titular, bloqueando o saldo eventualmente encontrado, até o limite do crédito exequendo. Requer também seja realizado o **bloqueio de eventuais veículos em nome da empresa, pelo sistema Renajud**.

Termos em que,
pede deferimento.

Tietê, 7 de abril de 2014.

ANA LUCIA F. DOS REIS CASSANDRE
OAB/SP 216.263

Rua Tenente Gelás, nº 1.181 – Bairro Nova Tietê – Tietê-SP – CEP 18.530-000
Fone / Fax: (15) 3282-1022 / 3282-3626 contato@reisadvocacia.adv.br

Este documento é cópia do original, assinado digitalmente por IRON MOUNTAIN DO BRASIL LTDA, liberado nos autos em 08/08/2024 às 06:06 .
Para conferir o original, acesse o site https://esaj.tjsp.jus.br/pastadigital/pg/abrirConferenciaDocumento.do, informe o processo 0000970-10.2010.8.26.0629 e código il5ypiqK.

GOVERNO DO ESTADO DE SÃO PAULO
SECRETARIA DE DESENVOLVIMENTO ECONÔMICO, CIÊNCIA E TECNOLOGIA
JUNTA COMERCIAL DO ESTADO DE SÃO PAULO

FICHA CADASTRAL SIMPLIFICADA

NESTA FICHA CADASTRAL SIMPLIFICADA, AS INFORMAÇÕES DOS QUADROS "EMPRESA", "CAPITAL", "ENDEREÇO", "OBJETO SOCIAL" E "TITULAR/SÓCIOS/DIRETORIA" REFEREM-SE À SITUAÇÃO ATUAL DA EMPRESA, NA DATA DE EMISSÃO DESTE DOCUMENTO.

A SEGUIR, SÃO INFORMADOS OS EXTRATOS DOS CINCO ÚLTIMOS ARQUIVAMENTOS REALIZADOS, SE HOUVER.

A AUTENTICIDADE DESTA FICHA CADASTRAL SIMPLIFICADA PODERÁ SER CONSULTADA NO SITE WWW.JUCESP.FAZENDA.SP.GOV.BR, MEDIANTE O CÓDIGO DE AUTENTICIDADE INFORMADO AO FINAL DESTE DOCUMENTO.

PARA OBTER O HISTÓRICO COMPLETO DA EMPRESA, CONSULTE A FICHA CADASTRAL COMPLETA.

EMPRESA

CLAUDIO RIBEIRO SILVA ARARAQUARA

TIPO: EMPRESÁRIO (M.E.)

NIRE MATRIZ	DATA DA CONSTITUIÇÃO	EMISSÃO
35111743108	27/04/1992	07/04/2014 09:45:04
INÍCIO DE ATIVIDADE	**CNPJ**	**INSCRIÇÃO ESTADUAL**
16/04/1992	67.901.793/0001-90	

CAPITAL

R$ 5.000,00 (CINCO MIL REAIS)

ENDEREÇO

LOGRADOURO: RUA JOSE DO PATROCINIO	NÚMERO: 134	
BAIRRO: VILA XAVIER (VILA XAVIER)	COMPLEMENTO:	
MUNICÍPIO: ARARAQUARA	CEP: 14810-150	UF: SP

OBJETO SOCIAL

CONFECCAO DE ROUPAS PROFISSIONAIS EM GERAL E COMERCIO VAREJISTA DE CONFECCOES EM GERAL

TITULAR / SÓCIOS / DIRETORIA

CLAUDIO RIBEIRO SILVA, NACIONALIDADE BRASILEIRA, CPF: 175.407.778-18, RG/RNE: 201007642, RESIDENTE À RUA JOSE DO PATROCINIO, 134, VILA XAVIER, ARARAQUARA - SP, CEP 14810-150, NA SITUAÇÃO DE TITULAR.

5 ÚLTIMOS ARQUIVAMENTOS

NUM.DOC: 181.432/06-7 SESSÃO: 06/07/2006

CAPITAL DA SEDE ALTERADO PARA $ 5.000,00 (CINCO MIL REAIS).

ALTERAÇÃO DOS DADOS CADASTRAIS DE CLAUDIO RIBEIRO SILVA, NACIONALIDADE BRASILEIRA, CPF 175.407.778-18, RG: 20.100.764-2, RESIDENTE À RUA JOSE DO PATROCINIO, 134, VILA XAVIER, ARARAQUARA - SP, CEP 14810-150, OCUPANDO CARGO DE TITULAR.

ENDEREÇO DA SEDE ALTERADO PARA RUA JOSE DO PATROCINIO, 150, VILA XAVIER, ARARAQUARA - SP, CEP 14810-150.

Este documento é cópia do original, assinado digitalmente por IRON MOUNTAIN DO BRASIL LTDA, liberado nos autos em 08/08/2024 às 06:06 .
Para conferir o original, acesse o site https://esaj.tjsp.jus.br/pastadigital/pg/abrirConferenciaDocumento.do, informe o processo 0000970-10.2010.8.26.0629 e código il5ypiqK.

ALTERAÇÃO DA ATIVIDADE ECONÔMICA / OBJETO SOCIAL DA SEDE PARA CONFECCAO DE ROUPAS PROFISSIONAIS EM GERAL E COMERCIO VAREJISTA DE CONFECCOES EM GERAL.

INCLUSÃO DE CNPJ 67.901.793/0001-90

NÚM.DOC: 346.570/08-6 SESSÃO: 15/12/2008

ENDEREÇO DA SEDE ALTERADO PARA RUA JOSE DO PATROCINIO, 134, VILA XAVIER (VILA XAVIER), ARARAQUARA - SP, CEP 14810-150.

FIM DAS INFORMAÇÕES PARA NIRE: 35111743108
DATA DA ÚLTIMA ATUALIZAÇÃO DA BASE DE DADOS: 01/04/2014

Certification signature by JUNTA COMERCIAL DO ESTADO DE SAO PAULO <autenticajucesp@jucesp.sp.gov.br>, Validity Unknown
Assinado por: JUNTA COMERCIAL DO ESTADO DE SAO PAULO
Data: 07/04/2014 09:45:04 -03:00
Motivo: Autenticação de Ficha Cadastral Simplificada
Localização: Sao Paulo

JUCESP Imprensa Oficial SELO DE AUTENTICIDADE

Ficha Cadastral Simplificada certificada para ANA LUCIA FLORA DOS REIS CASSANDRE:27712821860
[Autenticidade: 41829783] - Junta Comercial do Estado de São Paulo - www.jucesp.fazenda.sp.gov.br

Este documento é cópia do original, assinado digitalmente por IRON MOUNTAIN DO BRASIL LTDA, liberado nos autos em 08/08/2024 às 06:06 .
Para conferir o original, acesse o site https://esaj.tjsp.jus.br/pastadigital/pg/abrirConferenciaDocumento.do, informe o processo 0000970-10.2010.8.26.0629 e código il5ypiqK.

TRIBUNAL DE JUSTIÇA DO ESTADO DE SÃO PAULO
COMARCA DE TIETÊ
2ª VARA
Avenida XI de Agosto, 130, ., Nova Tietê - CEP 18530-000, Fone: (15) 3282-5933, Tietê-SP - E-mail: tiete2@tjsp.jus.br

CONCLUSÃO

Em 25 de junho de 2014 faço estes autos Conclusos a MM. Juíza da 2ª Vara Judicial da Comarca de Tietê/SP, Dra. VALDÍVIA FERREIRA BRANDÃO. Eu, _____, escrevente, subscrevi.

DESPACHO

Processo:	0000970-10.2010.8.26.0629 - Execução de Título Extrajudicial
Nº de Ordem	**2010/000246**
Requerente:	Marcos Aurelio Rozeno AVENIDA VANIEL CALDAS DE MESQUITA, 101, VILA XAVIER, Araraquara-SP
Requerido:	Claudio Ribeiro Silva RUA JOSÉ DO PATROCINIO, 150, VILA XAVIER, Araraquara-SP

Vistos.

Fls. 106/109: Antes de apreciar os pedidos, recolha o autor as taxas respectivas, em **dez dias**.

Int.

Tiete, quarta-feira, 25 de junho de 2014

VALDÍVIA FERREIRA BRANDÃO
Juíza de Direito

DOCUMENTO ASSINADO DIGITALMENTE NOS TERMOS DA LEI 11.419/2006, CONFORME IMPRESSÃO À MARGEM DIREITA

DATA

Em, 27/06/2014 recebi estes autos, em Cartório.
Eu, _____, escrevente, subscrevi.

Este documento é cópia do original assinado digitalmente por VALDIVIA FERREIRA BRANDAO. Para acessar os autos processuais, acesse o site https://esaj.tjsp.jus.br/esaj, informe o processo 0000970-10.2010.8.26.0629 e o código HH00000009R03.
Este documento é cópia do original, assinado digitalmente por IRON MOUNTAIN DO BRASIL LTDA, liberado nos autos em 08/08/2024 às 06:06 .
Para conferir o original, acesse o site https://esaj.tjsp.jus.br/pastadigital/pg/abrirConferenciaDocumento.do, informe o processo 0000970-10.2010.8.26.0629 e código bA5utYbn.

fls. 124

Este documento é cópia do original, assinado digitalmente por IRON MOUNTAIN DO BRASIL LTDA, liberado nos autos em 08/08/2024 às 06:06 .
Para conferir o original, acesse o site https://esaj.tjsp.jus.br/pastadigital/pg/abrirConferenciaDocumento.do, informe o processo 0000970-10.2010.8.26.0629 e código bA5utYbn.

111.
Fls.

PLANILHA DE PUBLICAÇÃO – 2º OFÍCIO JUDICIAL CÍVEL DA COMARCA DE TIETÊ-SP

Como padrão, presta-se o anverso da presente folha, apenas ao lançamento de certidão de remessa e respectiva certidão de publicação de atos processuais, com vistas à praticidade e celeridade processual, sendo certo que as certidões de remessa e de publicação permanecerão na mesma folha dos autos.

CERTIDÃO DE REMESSA – Diário Oficial

CERTIFICO que, nesta data, remeti para publicação na Imprensa Oficial do Estado (DOE) o seguinte ato processual:

(X) r. despacho de fls. 110
( ) r. decisão de fls. _____
( ) tópico final da r. sentença de fls. _____
( ) r. sentença de fls. _____
( ) manifestar-se sobre a certidão do Oficial de Justiça de fls. _____
( ) manifestar-se sobre a contestação apresentada.
( ) manifestar-se sobre ofício de fls. _____
( ) manifestar-se sobre justificativa.
( ) manifestar-se sobre _____
( ) manifestar-se em termos de prosseguimento
( ) retirar:
( ) ofício(s) – ( ) mandado(s) de levantamento - ( ) precatória(s)
( ) alvará(s) - ( ) edital - ( ) mandado de averbação
( ) depositar diligências do Oficial de Justiça
( ) recolher custas no valor de R$ _____ - fls. _____
( ) ciência sobre ofício de fls. _____
( ) providenciar: _____
( ) outros atos
(especificar):_____

Tietê, _22 /__07_/2014.

Eu, _____(Silvio Luis Brandolise-matr. 319211), Escrevente Técnico Judiciário, subscrevi. Após, publicado o ato processual, será lançada a respectiva data de publicação e página do DOE na certidão abaixo que, no ato, será subscrita pelo Escrevente.

CERTIDÃO DE PUBLICAÇÃO

CERTIFICO e dou fé que o r. determinação supra foi enviado para publicação e disponibilizado no Diário Oficial da Justiça Eletrônico em 23/ 07 /2014. Considera-se data da publicação o primeiro dia útil subsequente à data acima mencionada.

Eu, _____, Escrevente Técnico Judiciário, subscrevi.

Este documento é cópia do original, assinado digitalmente por IRON MOUNTAIN DO BRASIL LTDA, liberado nos autos em 08/08/2024 às 06:06 .
Para conferir o original, acesse o site https://esaj.tjsp.jus.br/pastadigital/pg/abrirConferenciaDocumento.do, informe o processo 0000970-10.2010.8.26.0629 e código pwwxvxis.

Fls.

PODER JUDICIÁRIO
SÃO PAULO

JUÍZO DE DIREITO DA SEGUNDA VARA JUDICIAL DA COMARCA DE TIETÊ-SP
.CARTÓRIO DO 2º OFÍCIO JUDICIAL
Av. Onze de Agosto, 130 - Tietê - SP – Fone: (15) 3282-5933

JUNTADA

Nesta data, **JUNTO** a estes autos:
( ) petição
( ) petição e documento(s)
( ) petição e ( ) provisão ( ) procuração ( ) substabelecimento
( ) mandado de _____
( ) contestação ( ) com documentos ( ) sem documentos
( ) réplica ( ) com documentos ( ) sem documentos
( ) carta AR devolvida
( ) ofício ( ) com documentos ( ) sem documentos
( ) carta precatória devolvida ( ) cumprida ( ) não cumprida
( ) comprovante(s) depósito(s) judiciais
( ) comprovante(s) levantamento(s) judiciais
( ) outros: _____,
como em frente se vê. Tietê, 25 02 /2014. Eu, _____, Escrevente, subscrevi.

Este documento é cópia do original, assinado digitalmente por IRON MOUNTAIN DO BRASIL LTDA, liberado nos autos em 08/08/2024 às 06:06 .
Para conferir o original, acesse o site https://esaj.tjsp.jus.br/pastadigital/pg/abrirConferenciaDocumento.do, informe o processo 0000970-10.2010.8.26.0629 e código Gq5wDGWk.

Este documento é cópia do original, assinado digitalmente por IRON MOUNTAIN DO BRASIL LTDA, liberado nos autos em 08/08/2024 às 06:06 .
Para conferir o original, acesse o site https://esaj.tjsp.jus.br/pastadigital/pg/abrirConferenciaDocumento.do, informe o processo 0000970-10.2010.8.26.0629 e código Gq5wDGWk.

ARNALDO DOS REIS
ADVOGADOS ASSOCIADOS

EXCELENTÍSSIMA SENHORA DOUTORA JUÍZA DE DIREITO DA 2ª VARA CÍVEL DA COMARCA DE TIETÊ-SP,

629 FTTE.14.00017435-2 230714 1510 29

Proc. nº **0000970-10.2010.8.26.0629**

MARCOS AURÉLIO ROZENO, por sua advogada infra-assinada, nos autos da **ação de execução** que promove em face de **CLÁUDIO RIBEIRO SILVA,** vem, respeitosamente, perante Vossa Excelência, **requerer a juntada aos autos do comprovante de recolhimento das taxas** para realização da **penhora *on-line*** e do bloqueio de eventuais veículos pelo sistema **Renajud**.

Termos em que,
pede deferimento.

Tietê, 23 de julho de 2014.

ANA LUCIA F. DOS REIS CASSANDRE
OAB/SP 216.263

Rua Tenente Gelás, nº 1.181 – Bairro Nova Tietê – Tietê-SP – CEP 18.530-000
Fone / Fax: (15) 3282-1022 / 3282-3626 contato@reisadvocacia.adv.br

Este documento é cópia do original, assinado digitalmente por IRON MOUNTAIN DO BRASIL LTDA, liberado nos autos em 08/08/2024 às 06:06 .
Para conferir o original, acesse o site https://esaj.tjsp.jus.br/pastadigital/pg/abrirConferenciaDocumento.do, informe o processo 0000970-10.2010.8.26.0629 e código eM7wYkDQ.

BANCO DO BRASIL

Guia de Recolhimento Nº Pedido 201407231356381 0

Poder Judiciário – Tribunal de Justiça

Fundo Especial de Despesa - FEDTJ

Nome	RG	CPF	CNPJ
Marcos Aurélio Rozeno	28.337.191-2	18445000802	

Nº do processo	Unidade	CEP
00009701020108260629		18530-000

Endereço	Código
Rua Tenente Gelas nº 1181, Centro	434-1

Histórico	Valor
Taxa Bacenjud (penhora on-line) / Execução nº 0000970-10.2010.8.26.0629 / Exequente: Marcos Aurélio Rozeno / Executado: Cláudio Ribeiro Silva / 2ª Vara Cível da Comarca de Tietê/SP.	11,00
	Total
	11,00

O Tribunal de justiça não se responsabiliza pela qualidade da cópia extraída de peça pouco legível.
Importante: evitem amassar, dobrar ou perfurar as contas, para não danificar o código de barras.

Mod. 0.70.731-4 - Mai/14 - SISBB 14146 - ccs

1ª Via – Unidade geradora do serviço, 2ª via – Contribuinte e 3ª via – Banco

868100000002	110051174000	143410001848	450008028100

Este documento é cópia do original, assinado digitalmente por IRON MOUNTAIN DO BRASIL LTDA, liberado nos autos em 08/08/2024 às 09:16.
Para conferir o original, acesse o site https://esaj.tjsp.jus.br/pastadigital/pg/abrirConferenciaDocumento.do, informe o processo 0009970-10.2010.8.26.0629 e código ozmJEFS8.

144A

23/07/2014 BANCO DO BRASIL 14:51:50
654016817 0181

COMPROVANTE DE PAGAMENTOS COM CODBARRA

Convenio FGSP Custas Federal
Codigo de Barras 8681000000030 2 Principal 300,0
14.01.0001184 8 Parcela 310,0
0 .014
11,00

Data do Pagamento
Valor Total

NR.AUTENTICACAO D.C.B.8B6.D6A.C6A.7A9 4.C

Este documento é cópia do original, assinado digitalmente por IRON MOUNTAIN DO BRASIL LTDA, liberado nos autos em 08/08/2024 às 06:06 .
Para conferir o original, acesse o site https://esaj.tjsp.jus.br/pastadigital/pg/abrirConferenciaDocumento.do, informe o processo 0000970-10.2010.8.26.0629 e código oznJEFS8.

BANCO DO BRASIL

Guia de Recolhimento Nº Pedido 2014072313472667

Poder Judiciário – Tribunal de Justiça
Fundo Especial de Despesa - FEDTJ

Nome	RG	CPF	CNPJ
Marcos Aurélio Rozeno	28.337.191-2	18445000802	

Nº do processo	Unidade	CEP
00009701020108260629		18530-000

Endereço	Código
Rua Tenente Gelas nº 1181, Centro	434-1

Histórico	Valor
Taxa Renajud, busca de veículos em nome de Cláudio Ribeiro da Silva.	11,00
	Total 11,00

O Tribunal de justiça não se responsabiliza pela qualidade da cópia extraída de peça pouco legível.
Importante: evitem amassar, dobrar ou perfurar as contas, para não danificar o código de barras.

Mod. 0.70.731-4 - Mai/14 - SISBB 14146 - ccs

1ª Via – Unidade geradora do serviço, 2ª via – Contribuinte e 3ª via – Banco

868200000004	110051174000	143410001848	450008026671

Corte aqui

Este documento é cópia do original, assinado digitalmente por IRON MOUNTAIN DO BRASIL LTDA, liberado nos autos em 08/08/2024 às 08:42
Para conferir o original, acesse o site https://esaj.tjsp.jus.br/pastadigital/pg/admConferenciaDocumento.do, informe o processo 0009970-10.2010.8.26.0629 e código eg1nDEX

TRIBUNAL DE JUSTIÇA DO ESTADO DE SÃO PAULO
COMARCA DE TIETÊ
FORO DE TIETÊ
2ª VARA
Avenida XI de Agosto, 130, ., Nova Tietê - CEP 18530-000, Fone: (15) 3282-5933, Tiete-SP - E-mail: tiete2@tjsp.jus.br

CONCLUSÃO

Em 09 de setembro de 2014 faço estes autos Conclusos a MM. Juíza da 2ª Vara Judicial da Comarca de Tietê/SP, Dra. VALDÍVIA FERREIRA BRANDÃO. Eu, _____, escrevente, subscrevi.

DECISÃO

Processo nº:	0000970-10.2010.8.26.0629
Nº de Ordem	**2010/000246**
Classe - Assunto	Execução de Título Extrajudicial - Assunto Principal do Processo << Nenhuma informação disponível >>
Requerente:	Marcos Aurelio Rozeno
Pessoa(s) a ser(em) intimada(s):	Marcos Aurelio Rozeno, AVENIDA VANIEL CALDAS DE MESQUITA, 101, VILA XAVIER, Araraquara-SP, CPF 184.450.008-02, RG 283371912

Vistos.

A fim de assegurar a efetividade dos atos executórios, defiro bloqueio de saldos bancários em nome da empresa Cláudio Ribeiro Silva Araraquara - ME, através do sistema *Bacen Jud,* até o limite do crédito.

Defiro, também, a consulta acerca da existência de veículos em nome da empresa, através do sistema *Renajud.*

Int.

Tiete, 09 de setembro de 2014.

VALDÍVIA FERREIRA BRANDÃO
Juíza de Direito

DOCUMENTO ASSINADO DIGITALMENTE NOS TERMOS DA LEI 11.419/2006, CONFORME IMPRESSÃO À MARGEM DIREITA

DATA

Em, 12/05/2014 recebi estes autos, em Cartório.
Eu, _____, escrevente, subscrevi.

Este documento é cópia do original assinado digitalmente por VALDIVIA FERREIRA BRANDAO. Para acessar os autos processuais, acesse o site https://esaj.tjsp.jus.br/esaj, informe o processo 0000970-10.2010.8.26.0629 e o código HH000000ABLE.
Este documento é cópia do original, assinado digitalmente por IRON MOUNTAIN DO BRASIL LTDA, liberado nos autos em 08/08/2024 às 06:06 .
Para conferir o original, acesse o site https://esaj.tjsp.jus.br/pastadigital/pg/abrirConferenciaDocumento.do, informe o processo 0000970-10.2010.8.26.0629 e código 7R1jheZm.

Este documento é cópia do original, assinado digitalmente por IRON MOUNTAIN DO BRASIL LTDA, liberado nos autos em 08/08/2024 às 06:06 .
Para conferir o original, acesse o site https://esaj.tjsp.jus.br/pastadigital/pg/abrirConferenciaDocumento.do, informe o processo 0000970-10.2010.8.26.0629 e código OWCXfgL3.

BANCO CENTRAL DO BRASIL	**BacenJud 2.0** - **Sistema de Atendimento ao Poder Judiciário**	ejubp.vblent sexta-feira, 12/09/2014

Minutas | **Protocolamento** | **Ordens judiciais** | **Não Respostas** | **Contatos de I. Financeira** | **Relatórios Gerenciais** | **Ajuda** | **Sair**

Recibo de Protocolamento de Bloqueio de Valores

Clique **aqui** para obter ajuda na configuração da impressão, e clique **aqui** para imprimir.

Dados do bloqueio	
Situação da Solicitação:	**Ordem Judicial ainda não disponibilizada para as Instituições Financeiras** As ordens judiciais protocoladas até às 19h00min dos dias úteis serão consolidadas, transformadas em arquivos de remessa e disponibilizadas simultaneamente para todas as Instituições Financeiras até às 23h00min do mesmo dia. As ordens judiciais protocoladas após às 19h00min ou em dias não úteis serão tratadas e disponibilizadas às Instituições Financeiras no arquivo de remessa do dia útil imediatamente posterior.
Número do Protocolo:	20140002776422
Data/Horário de protocolamento:	12/09/2014 11h20
Número do Processo:	246/10
Tribunal:	TRIB DE JUSTICA DE SAO PAULO
Vara/Juízo:	2364 - 2ª VARA JUDICIAL DE TIETÊ
Juiz Solicitante do Bloqueio:	VALDÍVIA BRANDÃO LENT
Tipo/Natureza da Ação:	Ação Cível
CPF/CNPJ do Autor/Exeqüente da Ação:	
Nome do Autor/Exeqüente da Ação:	Marcos Aurelio Roseno

Relação dos Réus/Executados

Réu/Executado	**Valor a Bloquear**	**Contas e Aplicações Financeiras Atingidas**
67.901.793/0001-90 :CLAUDIO RIBEIRO SILVA ARARAQUARA - EPP	29.002,34	Instituições financeiras com relacionamentos com o CPF/CNPJ no momento da protocolização.

Voltar para a relação de minutas para protocolamento

Este documento é cópia do original, assinado digitalmente por IRON MOUNTAIN DO BRASIL LTDA, liberado nos autos em 08/08/2024 às 06:06 .
Para conferir o original, acesse o site https://esaj.tjsp.jus.br/pastadigital/pg/abrirConferenciaDocumento.do, informe o processo 0000970-10.2010.8.26.0629 e código OWCXfgL3.

fls. 132

CNJ Ministério da Justiça Ministério das Cidades BRASIL v1.8.1204

RENAJUD
Restrições Judiciais de Veículos Automotores

Pesquisa de Veículo (Informe 1 ou mais campos)

Placa [ ] Chassi [ ] CPF/CNPJ [ ] ☐ Mostrar somente veículos sem restrição RENAJUD Pesquisar Limpar

Não foram encontrados veículos para CPF/CNPJ 67901793000190 .

Lista de Veículos - Total: 1

Selecione	Placa	UF	Marca/Modelo	Ano Fabricação	Ano Modelo	Proprietário	Restrições Existentes

Não há veículos para o criterio de pesquisa selecionado.

Anterior 1 Próximo

Este documento é cópia do original, assinado digitalmente por IRON MOUNTAIN DO BRASIL LTDA, liberado nos autos em 08/08/2024 às 06:06 .
Para conferir o original, acesse o site https://esaj.tjsp.jus.br/pastadigital/pg/abrirConferenciaDocumento.do, informe o processo 0000970-10.2010.8.26.0629 e código OWCXfgL3.

fls. 133

BANCO CENTRAL DO BRASIL	**BacenJud 2.0** - Sistema de Atendimento ao Poder Judiciário	EJUBP.MARTELINI terça-feira, 16/09/2014

Minutas | **Ordens judiciais** | **Contatos de I. Financeira** | **Relatórios Gerenciais** | **Ajuda** | **Sair**

Detalhamento de Ordem Judicial de Bloqueio de Valores

Os valores apresentados podem sofrer alterações devido a oscilações em aplicações financeiras e/ou a incidência de impostos.

Clique **aqui** para obter ajuda na configuração da impressão, e clique **aqui** para imprimir.

Dados do bloqueio	
Situação da Solicitação:	**Respostas recebidas, processadas e disponibilizadas para consulta** As respostas recebidas das Instituições Financeiras foram processadas e disponibilizadas para consulta.
Número do Protocolo:	20140002776422
Número do Processo:	246/10
Tribunal:	TRIB DE JUSTICA DE SAO PAULO
Vara/Juízo:	2364 - 2ª VARA JUDICIAL DE TIETÊ
Juiz Solicitante do Bloqueio:	VALDÍVIA BRANDÃO LENT
Tipo/Natureza da Ação:	Ação Cível
CPF/CNPJ do Autor/Exeqüente da Ação:	
Nome do Autor/Exeqüente da Ação:	Marcos Aurelio Roseno

Relação de réus/executados

- Para exibir os detalhes de todos os réus/executados **clique aqui**.
- Para ocultar os detalhes de todos os réus/executados **clique aqui**.

67.901.793/0001-90 - CLAUDIO RIBEIRO SILVA ARARAQUARA - EPP
[**Total bloqueado (bloqueio original e reiterações)**: R$ 0,00] [**Quantidade atual de não respostas**: 0]

Respostas

BCO BRADESCO/ Todas as Agências/ Todas as Contas

Data/Hora Protocolo	Tipo de Ordem	Juiz Solicitante	Valor (R$)	Resultado (R$)	Saldo Bloqueado Remanescente (R$)	Data/Hora Cumprimento
12/09/2014 11:20	Bloq. Valor	VALDÍVIA BRANDÃO LENT	29.002,34	(02) Réu/executado sem saldo positivo. 0,00	0,00	12/09/2014 19:27
Nenhuma ação disponível						

BCO BRASIL/ Todas as Agências/ Todas as Contas

Data/Hora Protocolo	Tipo de Ordem	Juiz Solicitante	Valor (R$)	Resultado (R$)	Saldo Bloqueado Remanescente (R$)	Data/Hora Cumprimento
12/09/2014 11:20	Bloq. Valor	VALDÍVIA BRANDÃO LENT	29.002,34	(02) Réu/executado sem saldo positivo. 0,00	0,00	15/09/2014 05:11
Nenhuma ação disponível						

BCO HSBC BRASIL/ Todas as Agências/ Todas as Contas

Data/Hora Protocolo	Tipo de Ordem	Juiz Solicitante	Valor (R$)	Resultado (R$)	Saldo Bloqueado Remanescente	Data/Hora Cumprimento

Este documento é cópia do original, assinado digitalmente por IRON MOUNTAIN DO BRASIL LTDA, liberado nos autos em 08/08/2024 às 06:06 .
Para conferir o original, acesse o site https://esaj.tjsp.jus.br/pastadigital/pg/abrirConferenciaDocumento.do, informe o processo 0000970-10.2010.8.26.0629 e código OWCXfgL3.

119

					(R$)	
12/09/2014 11:20	Bloq. Valor	VALDÍVIA BRANDÃO LENT	29.002,34	(02) Réu/executado sem saldo positivo. 0,00	0,00	15/09/2014 07:00
Nenhuma ação disponível						

BCO ITAÚ UNIBANCO/ Todas as Agências/ Todas as Contas

Data/Hora Protocolo	Tipo de Ordem	Juiz Solicitante	Valor (R$)	Resultado (R$)	Saldo Bloqueado Remanescente (R$)	Data/Hora Cumprimento
12/09/2014 11:20	Bloq. Valor	VALDÍVIA BRANDÃO LENT	29.002,34	(02) Réu/executado sem saldo positivo. 0,00	0,00	15/09/2014 21:24
Nenhuma ação disponível						

Não Respostas

Não há não-resposta para este réu/executado

Reiterar Não Respostas | Cancelar Não Respostas

Dados para depósito judicial em caso de transferência		
Instituição Financeira para Depósito Judicial Caso Transferência:	-	Usar IF e agência padrão
Agência para Depósito Judicial Caso Transferência:		
Nome do Titular da Conta de Depósito Judicial:	Marcos Aurelio Roseno	
CPF/CNPJ do Titular da Conta de Depósito Judicial:		
Tipo de Crédito Judicial:	-	
Código de Depósito Judicial:	-	

Nome de usuário do juiz solicitante no sistema:	EJUBP.

Conferir Ações Selecionadas | Voltar

Utilizar Dados do Bloqueio para Criar Nova Ordem

Marcar Ordem Como Não Lida

Dados do Bloqueio Original

Este documento é cópia do original, assinado digitalmente por IRON MOUNTAIN DO BRASIL LTDA, liberado nos autos em 08/08/2024 às 06:06 .
Para conferir o original, acesse o site https://esaj.tjsp.jus.br/pastadigital/pg/abrirConferenciaDocumento.do, informe o processo 0000970-10.2010.8.26.0629 e código OWCXfgL3.

128

Fls.

PLANILHA DE PUBLICAÇÃO – 2º OFÍCIO JUDICIAL CÍVEL DA COMARCA DE TIETÊ-SP

Como padrão, presta-se o anverso da presente folha, apenas ao lançamento de certidão de remessa e respectiva certidão de publicação de atos processuais, com vistas à praticidade e celeridade processual, sendo certo que as certidões de remessa e de publicação permanecerão na mesma folha dos autos.

CERTIDÃO DE REMESSA – Diário Oficial

CERTIFICO que, nesta data, remeti para publicação na Imprensa Oficial do Estado (DOE) o seguinte ato processual:

( ) r. despacho de fls. ____
(X) r. decisão de fls. 115
( ) tópico final da r. sentença de fls. _____
( ) r. sentença de fls. _____
( ) manifestar-se sobre a certidão do Oficial de Justiça de fls. _____
( ) manifestar-se sobre a contestação apresentada.
( ) manifestar-se sobre ofício de fls. _____
( ) manifestar-se sobre justificativa.
( ) manifestar-se sobre _____
( ) manifestar-se em termos de prosseguimento
( ) retirar:
( ) ofício(s) – ( ) mandado(s) de levantamento - ( ) precatória(s)
( ) alvará(s) - ( ) edital - ( ) mandado de averbação
( ) depositar diligências do Oficial de Justiça
( ) recolher custas no valor de R$ _____ - fls. _____
( ) ciência sobre ofício de fls. _____
( ) providenciar: _____
(X) outros atos
(especificar): [illegible] – [illegible] – BACENJUD e RENAJUD

Tietê, _ /__10_/2014.

Eu, _____(Silvio Luis Brandolise-matr. 319211), Escrevente Técnico Judiciário, subscrevi. Após, publicado o ato processual, será lançada a respectiva data de publicação e página do DOE na certidão abaixo que, no ato, será subscrita pelo Escrevente.

CERTIDÃO DE PUBLICAÇÃO

CERTIFICO e dou fé que o r. determinação supra foi enviado para publicação e disponibilizado no Diário Oficial da Justiça Eletrônico em 20/ 10 /2014. Considera-se data da publicação o primeiro dia útil subsequente à data acima mencionada.

Eu, _____, Escrevente Técnico Judiciário, subscrevi.

Este documento é cópia do original, assinado digitalmente por IRON MOUNTAIN DO BRASIL LTDA, liberado nos autos em 08/08/2024 às 06:06 .
Para conferir o original, acesse o site https://esaj.tjsp.jus.br/pastadigital/pg/abrirConferenciaDocumento.do, informe o processo 0000970-10.2010.8.26.0629 e código VaDhCgh4.

Fls.

PODER JUDICIÁRIO
SÃO PAULO

JUÍZO DE DIREITO DA SEGUNDA VARA JUDICIAL DA COMARCA DE TIETÊ-SP
.CARTÓRIO DO 2º OFÍCIO JUDICIAL
Av. Onze de Agosto, 130 - Tietê - SP – Fone: (15) 3282-5933

JUNTADA

Nesta data, **JUNTO** a estes autos:
( ) petição
(X) petição e documento(s)
( ) petição e ( ) provisão ( ) procuração ( ) substabelecimento
( ) mandado de _____
( ) contestação ( ) com documentos ( ) sem documentos
( ) réplica ( ) com documentos ( ) sem documentos
( ) carta AR devolvida
( ) ofício ( ) com documentos ( ) sem documentos
( ) carta precatória devolvida ( ) cumprida ( ) não cumprida
( ) comprovante(s) depósito(s) judiciais
( ) comprovante(s) levantamento(s) judiciais
( ) outros: _____,
como em frente se vê. Tietê, 28/10/14. Eu, _____, Escrevente, subscrevi.

Este documento é cópia do original, assinado digitalmente por IRON MOUNTAIN DO BRASIL LTDA, liberado nos autos em 08/08/2024 às 06:06 .
Para conferir o original, acesse o site https://esaj.tjsp.jus.br/pastadigital/pg/abrirConferenciaDocumento.do, informe o processo 0000970-10.2010.8.26.0629 e código sTzdTbBi.

ARNALDO DOS REIS
ADVOGADOS ASSOCIADOS

EXCELENTÍSSIMA SENHORA DOUTORA JUÍZA DE DIREITO DA 2ª VARA CÍVEL DA COMARCA DE TIETÊ-SP,

Proc. nº **0000970-10.2010.8.26.0629**

00009701020108260629

MARCOS AURÉLIO ROZENO, por sua advogada infra-assinada, nos autos da **ação de execução** que promove em face de **CLÁUDIO RIBEIRO SILVA,** tendo em conta o resultado infrutífero das penhoras anteriormente requeridas, vem, respeitosamente, perante Vossa Excelência, expor e requerer o quanto segue:

1. Conforme se verifica dos autos, o autor não localizou bens de propriedade do executado e passíveis de penhora.

2. Todavia, ele é **filho** e **herdeiro** da falecida **Mavilde Ribeiro da Silva**, cujo **arrolamento** tramita perante a **2ª Vara da Família e Sucessões da Comarca de Araraquara** sob o nº **0013346-68.2004.8.26.0037 (doc. 1)**.

4. Das **primeiras declarações** apresentadas naqueles autos **(doc. 2)**, verifica-se que a falecida era proprietária de **um imóvel residencial situado em Araraquara, na Av. José do Patrocínio, nº 134, Vila Xavier, matriculado no 1º CRI**

Rua Tenente Gelás, nº 1.181 – Bairro Nova Tietê – Tietê-SP – CEP 18.530-000
Fone / Fax: (15) 3282-1022 / 3282-3626 contato@reisadvocacia.adv.br

629 FTTE.14.00025898-9 211014 1502 00

Este documento é cópia do original, assinado digitalmente por IRON MOUNTAIN DO BRASIL LTDA, liberado nos autos em 08/08/2024 às 06:06 .
Para conferir o original, acesse o site https://esaj.tjsp.jus.br/pastadigital/pg/abrirConferenciaDocumento.do, informe o processo 0000970-10.2010.8.26.0629 e código g0gW5tnW.

ARNALDO DOS REIS
ADVOGADOS ASSOCIADOS

daquela Comarca sob nº 20.851 (doc. 3) e que o executado é herdeiro da parte ideal correspondente a 16,6666% deste bem.

5. Assim, a penhora deverá recair sobre os **direitos hereditários** de que o executado é titular em relação à herança deixada por sua mãe.

Ante o exposto, requer a Vossa Excelência se digne determinar a expedição do competente **mandado de penhora e avaliação**, a fim de que sejam constritos e avaliados os **direitos hereditários de que o executado é titular** em relação ao **imóvel acima descrito, intimando-se o executado e sua mulher**.

Requer, outrossim, a **anotação da penhora ora requerida no rosto dos autos do arrolamento acima mencionado**, a fim de que se evitem eventuais transferências fraudulentas naquele feito.

Termos em que,
pede deferimento.

Tietê, 21 de outubro de 2014.

ANA LUCIA F. DOS REIS CASSANDRE
OAB/SP 216.263

Rua Tenente Gelás, nº 1.181 – Bairro Nova Tietê – Tietê-SP – CEP 18.530-000
Fone / Fax: (15) 3282-1022 / 3282-3626 contato@reisadvocacia.adv.br

Este documento é cópia do original, assinado digitalmente por IRON MOUNTAIN DO BRASIL LTDA, liberado nos autos em 08/08/2024 às 06:06 .
Para conferir o original, acesse o site https://esaj.tjsp.jus.br/pastadigital/pg/abrirConferenciaDocumento.do, informe o processo 0000970-10.2010.8.26.0629 e código g0gW5tnW.

Dados do Processo

Processo: 0013346-68.2004.8.26.0037 (04422/2004)
Classe: Inventário
Área: Cível
Local Físico: 27/11/2013 00:00 - Arquivo do Cartório - Para rearquivar.
Distribuição: Livre - 30/09/2004 às 13:11
2ª Vara de Família e Sucessões - Foro de Araraquara
Juiz: Fernando de Oliveira Mello
Outros números: 13346/2004
Valor da ação: R$ 1.000,00

Partes do Processo

Exibindo Somente as principais partes. »Exibir todas as partes.

Reqte: Adail Ribeiro da Silva
Advogada: Graziela Maria Romano Matheus
Advogada: Sara Corrêa Fattori

Reqda: Mavilde Ribeiro da Silva
Advogada: Ana Lucia Flora dos Reis Cassandre
Advogado: Arnaldo dos Reis

Movimentações

Exibindo 5 últimas. »Listar todas as movimentações.

Data	Movimento
27/11/2013	Arquivado Provisoriamente em Cartório
27/11/2013	Decorrido prazo *Certifico e dou fé que decorreu o prazo legal sem que houvesse qualquer manifestação nos autos.*
29/10/2013	Autos no Prazo *Autos no prazo.* ***Vencimento:*** *14/11/2013*
25/10/2013	Certidão de Publicação Expedida *Relação :0119/2013 Data da Disponibilização: 25/10/2013 Data da Publicação: 29/10/2013 Número do Diário: 1528 Página: 272/277*
23/10/2013	Despacho *Vistos. 1.Defiro à Advogada, DRA.ANA LÚCIA FLORA DOS REIS CASSANDRE - OAB/SP nº 216.263 vista dos autos em Cartório, por quinze (15) dias. 2.Decorrido o prazo, rearquivem-se os autos. Int.*

Incidentes, ações incidentais, recursos e execuções de sentenças

Não há incidentes, ações incidentais, recursos ou execuções de sentenças vinculados a este processo.

Petições diversas

Não há petições diversas vinculadas a este processo.

Audiências

Não há Audiências futuras vinculadas a este processo.

Este documento é cópia do original, assinado digitalmente por IRON MOUNTAIN DO BRASIL LTDA, liberado nos autos em 08/08/2024 às 06:06 .
Para conferir o original, acesse o site https://esaj.tjsp.jus.br/pastadigital/pg/abrirConferenciaDocumento.do, informe o processo 0000970-10.2010.8.26.0629 e código t53mNmTw.

DOC. 2

125

INVENTARIADO
data/ falecimento

SOUZA RODRIGUES e LISBOA ADVOGADOS
Tributário – Empresarial – Cível – Trabalhista
Rua Carlos Gomes, 1.200 – Araraquara/SP
Fone/Fax (0xx16) 222-7185 – e-mail gesielsr@uol.com.br

EXCELENTÍSSIMO SENHOR DOUTOR JUIZ DE DIREITO DA VARA DA FAMÍLIA E DAS SUCESSÕES DE ARARAQUARA/SP

Processo no. 4422/04

ADAIL RIBEIRO DA SILVA E OUTROS, qualificados na inicial, neste ato representados por seus advogados e procuradores infra-assinado, vem, respeitosamente, à presença de Vossa Excelência apresentar **RELAÇÃO DE BENS, HERDEIROS E PLANO DE PARTILHA AMIGÁVEL** dos bens deixados pela falecida.

Nestes termos,

p. deferimento.

Araraquara, 26 de setembro de 2006.

GESIEL DE SOUZA RODRIGUES
OAB-SP n. 141.510

GISLAINE CRISTINA BERNARDINO
OAB-SP 184.364

Este documento é cópia do original, assinado digitalmente por IRON MOUNTAIN DO BRASIL LTDA, liberado nos autos em 08/08/2024 às 06:06 .
Para conferir o original, acesse o site https://esaj.tjsp.jus.br/pastadigital/pg/abrirConferenciaDocumento.do, informe o processo 0000970-10.2010.8.26.0629 e código t53mNmTw.

INVENTARIADO
data/ falecimento

ARROLAMENTO

Inventariado: Mavilde Ribeiro da Silva

Inventariante: Adail Ribeiro da Silva

I - DADOS DOS FALECIDOS

MAVILDE RIBEIRO DA SILVA, brasileira, casada, nascida em Araras-SP, aos 29 de outubro de 1947, portadora do RG nº 13 235 827 e do CPF nº 138 742 808-02, comerciante, filha de **Pascoalino Gouvea da Silva** e **Maria Leo Gouvea**, foi casada sob o regime da comunhão de bens com **Adail Ribeiro da Silva**. A falecida não deixou testamento ou qualquer disposição de última vontade.

II - VIÚVO MEEIRO

ADAIL RIBEIRO DA SILVA, brasileiro, viúvo, comerciante, portador do RG nº 8.551.666 e do CPF nº 239.818.068-91, residente e domiciliado à Rua José do Patrocínio, nº 134, Vila Xavier, em Araraquara-SP.

III - HERDEIROS-FILHOS

CLAUDIO RIBEIRO DA SILVA, brasileiro, casado, portador do RG nº 20.100.764-2 e do CPF nº 175.407.778-18, e sua esposa **MARCELA GEGIM SBAGLIA**, brasileira, casada, portadora do RG nº 24.443.669-1 e do CPF nº 167.061.118-30, ambos residentes e domiciliados na Rua José do Patrocínio, nº 134, Vila Xavier, em Araraquara- SP.

ELVIO RIBEIRO DA SILVA, brasileiro, solteiro, portador do RG nº 33.137.396-8 e do CPF nº 223.222.328-07, residente e domiciliado na Rua José do Patrocínio, nº 134, Vila Xavier, em Araraquara- SP.

CLAUDIA RIBEIRO DA SILVA MARCOMINI, brasileira, casada, portadora do RG nº 23.258.641-X e do CPF nº 136.626.168-93, e seu marido **NORBERTO APARECIDO MARCOMINI**, brasileiro, portador do RG nº 18.068.918, e do CPF nº 074.008.688-02, ambos residentes e domiciliados na Rua José do Patrocínio, nº 134, Vila Xavier, em Araraquara- SP.

Este documento é cópia do original, assinado digitalmente por IRON MOUNTAIN DO BRASIL LTDA, liberado nos autos em 08/08/2024 às 06:06 .
Para conferir o original, acesse o site https://esaj.tjsp.jus.br/pastadigital/pg/abrirConferenciaDocumento.do, informe o processo 0000970-10.2010.8.26.0629 e código t53mNmTw.

IV - RELAÇÃO DE BENS

1) IMÓVEL

01 imóvel residencial situado na Av. José do Patrocínio, nº 134, Vila Xavier, em Araraquara SP, urbano regularmente descrito na matrícula nº 08-00-073-013-01-00 (código reduzido nº 24497 do Registro de Imóveis da Comarca de Araraquara, localizado na Rua S Vicente de Paula, 145.

Valor Venal: R$ 6.198,50 (seis mil cento e noventa e oito reais e cinqüenta centavos)

V - PARTILHA AMIGÁVEL

Os bens citados no item VI serão partilhados da seguinte forma

PRIMEIRO PAGAMENTO - VIÚVO MEEIRO - ADAIL RIBEIRO DA SILVA

Receberá 50% do bem descrito no item IV, número 1, referente a sua meação

SEGUNDO PAGAMENTO - HERDEIRA – CLAUDIA RIBEIRO DA SILVA casada com NORBERTO APARECIDO MARCOMINI

Receberá 16,6666% do bem descrito no item IV, número 1, a título de herança

TERCEIRO PAGAMENTO - HERDEIRO - ELVIO RIBEIRO DA SILVA

Receberá 16,6666% do bem descrito no item IV, número 1, a título de herança.

QUARTO PAGAMENTO - HERDEIRO - CLAUDIO RIBEIRO DA SILVA casado com MARCELA GEBIM SBAGLIA

A) Receberá 16,6666% do bem descrito no item IV, número 1, a título de herança.

Este documento é cópia do original, assinado digitalmente por IRON MOUNTAIN DO BRASIL LTDA, liberado nos autos em 08/08/2024 às 06:06 .
Para conferir o original, acesse o site https://esaj.tjsp.jus.br/pastadigital/pg/abrirConferenciaDocumento.do, informe o processo 0000970-10.2010.8.26.0629 e código t53mNmTw.

VI - ALVARÁ JUDICIAL

Requer a expedição de **ALVARÁ JUDICAL** para que o inventariante possa proceder a transferência das 1.000 (mil) cotas da falecida no valor de R$ 1,00 (um real) cada, totalizando R$ 1.000,00 (mil reais) da empresa denominada MAVIL MODAS LTDA ME, CGC nº 64.525.027/0001-00 a quem ns interessar possa.

VII - CONCLUSÃO

Diante do exposto, aguardamos após a observância das formalidades legais e ouvido o digno Representante do Ministério Público a homologação da partilha amigável apresentada e expedição do respectivo formal de partilha.

Dá-se à causa o valor de R$ 1.000,00 (mil reais). Nestes termos,

P. deferimento.

Araçatuba, 26 de setembro de 2019.

GESIEL DE SOUZA RODRIGUES
OAB SP 141.610

GISLAINE CRISTINA BERNARDINO
OAB SP 184.304

Este documento é cópia do original, assinado digitalmente por IRON MOUNTAIN DO BRASIL LTDA, liberado nos autos em 08/08/2024 às 06:06 .
Para conferir o original, acesse o site https://esaj.tjsp.jus.br/pastadigital/pg/abrirConferenciaDocumento.do, informe o processo 0000970-10.2010.8.26.0629 e código t53mNmTw.

DOC. 3

129

MATRÍCULA 20.851.

FOLHA 01.

1.º CARTÓRIO DE REGISTRO DE IMÓVEIS

ARARAQUARA

LIVRO N.º 2 - REGISTRO GERAL

Imóvel:-O lote numero 6, do desmembramento do lote UM, quadra "H" de parte da Vila Xavier, localizado no quarteirão formado pelas ruas Jose do Patrocinio e Ceara e Avenidas 22 de agosto e dr.Leite de Morais, nesta cidade, com a area de 321,20ms2, medindo 11,00 metros de frente para a rua Jose do Patrocinio 11,00 metros nos fundos, onde divide com parte do lote 7, quadra H de parte da Vila Xavier, de Luiz Delboni; 35,00 metros da frente aos fundos pelo lado esquerdo visto da rua, onde divide com o lote 5 e 35,00 metros da frente aos fundos pelo lado direito, onde divide com o lote 7. Titulo: Matricula numero 20.845,deste cartorio. Proprietarios: ADOLPHO PELLIZARI, - engenheiro, RG.1.358.912-SP e sua mulher ELZA PARIZETE DE ALMEIDA PELLIZARI, do lar, RG.4.620.362-SP, brasileiros,portadores do cic.comum 018.067.778-00, residentes e domiciliados em Sorocaba-SP.-Araraquara,21 de maio de 1979.-

Elcio Bernardi
Escrevente Autorizado

Av.1-20.851 - Cadastramento -
Certifico que nos termos do requerimento de 8.5.1.979 e a vista de documento que fica aqui arquivado,procede-se esta averbação para constar que o terreno desta matricula encontra-se cadastrado na PMA sob inscrição nº 07.102.31.-Araraquara, 21 de maio de 1979.-

Elcio Bernardi
Escrevente Autorizado

R.2-20.851 - venda -
Pela escritura de 28-05-1.979 do 1º tabelião de Araraquara, livro 259 fls.305 os proprietarios venderam o imóvel, pelo preço de CR$.170.400,00 a ADAIL RIBEIRO DA SILVA, brasileiro torneiro mecanico, portador do RG.8.551.666-SP e do cic.239.818.068-91, casado no regime de comunhão universal de bens com MAVILDE RIBEIRO DA SILVA, residente nesta cidade.-Araraquara, 04 de agosto de 1980.-EU, _____,Elcio Bernardi Escrevente Autorizado,escrevi.

Av.3-20.851 -
Da escritura que deu origem ao R.2 consta que parte do preço da transação por ela objetivada, ou seja CR$.140.400,00 foi representado por 18 notas promissórias de CR$.7.800,00 cada uma, cujo vencimento da 1ª prestação ficou previsto para o - dia 28 de junho de 1979.-Araraquara,04 de agosto de 1.980.EU _____,Elcio Bernardi,Escrevente Autorizado,escrevi.

(VIDE VERSO)

Visualização de matrícula online disponibilizada pela ARISP (www.arisp.com.br) - Data da Visualização: 8/1/2014 9:54:16

Este documento é cópia do original, assinado digitalmente por IRON MOUNTAIN DO BRASIL LTDA, liberado nos autos em 08/08/2024 às 06:06 .
Para conferir o original, acesse o site https://esaj.tjsp.jus.br/pastadigital/pg/abrirConferenciaDocumento.do, informe o processo 0000970-10.2010.8.26.0629 e código t53mNmTw.

130

1.º CARTÓRIO DE REGISTRO DE IMÓVEIS

ARARAQUARA

FOLHA 01. VERSO

LIVRO N.º 2 - REGISTRO GERAL

Av.4-20.851 - identificação -
Da escritura que dará origem ao R.5 consta que MAVILDE RIBEIRO DA SILVA, é brasileira, do lar,portadora do RG.13.235.827-SP cic.239.818.068-91, tendo residencia e domicilio em Araraquara.-Araraquara, 30 de outubro de 1980.-EU,_____,Elcio Bernardi,Escrevente Autorizado,escrevi.-

R.5-20.851 - HIPOTECA -
Por escritura de 24.10.1.980 (Leis 4380/64 e 5049/66), aqui arquivada, os proprietarios se confessaram devedores da CAIXA ECONOMICA DO ESTADO DE SÃO PAULO S.A., com sede em São Paulo,Capital, inscrita no CGC.sob nº 43.073.394/0001, da importancia de CR$.550.000,00, equivalente a 828,86249 UPC, pagavel na forma do titulo e com os juros combinados,por meio de 120 prestações mensais e consecutivas, dando em garantia em primeira, única e especial hipoteca, o imóvel aqui matriculado.-Araraquara,30 de outubro de 1980.-EU,_____,Elcio Bernardi,Escrevente Autorizado,escrevi.-

Av.6 =construção=
Nos termos do requerimento de 27.04.81 e à vista de documento aqui arquivado, procede-se esta averbação para ficar constando que o proprietário fez construir no terreno aqui matriculado, um prédio que recebeu o número cadastral 134 pela Rua José do Patrocinio, conforme habite-se concedido em 23 de abril de 1.981, sob Nº 2360.Araraquara, 30 de abril de 1.981.Eu,_____,Elcio Bernardi, Escrevente autorizado escrevi.

Av.7 =atualização-débito=
Nos termos do documento firmado pela Caixa Economica do Estado de São Paulo S.A.,em 13 de maio de 1.981, com uma via aqui arquivada, procede-se esta averbação para ficar constando que o saldo devedor atual da hipoteca objeto do R.CINCO, em virtude da aplicação de correção monetária é de CR$..... $727.623,95.Araraquara, 15 de maio de 1.981.Eu,_____, Elcio Bernardi, Escrevente autorizado, escrevi.

Av.8 =cedula hipotecária integral=
Certifico que, em data de 24.10.80, foi emitida a cédula hipotecária integral Nº 012/0048, Série 12, representativa da hipoteca objeto do R.CINCO. Araraquara, 15 de maio de 1.981.-Eu,_____,Elcio Bernardi, Escrevente autorizado,escrevi

(VIDE FLS.02)

Visualização de matrícula online disponibilizada pela ARISP (www.arisp.com.br) - Data da Visualização: 8/1/2014 9:54:16

Este documento é cópia do original, assinado digitalmente por IRON MOUNTAIN DO BRASIL LTDA, liberado nos autos em 08/08/2024 às 06:06 .
Para conferir o original, acesse o site https://esaj.tjsp.jus.br/pastadigital/pg/abrirConferenciaDocumento.do, informe o processo 0000970-10.2010.8.26.0629 e código t53mNmTw.

MATRÍCULA 20.851

POLHA 02.

1º CARTÓRIO DE REGISTRO DE IMÓVEIS

ARARAQUARA

LIVRO Nº 2 - REGISTRO GERAL

Av.9:
Nos termos do requerimento de 18.10.1990 e de certidão expedida pela JUCESP em 14.05.1990 aqui arquivados, procedo esta averbação para consignar que a Caixa Econômica do Estado de São Paulo S/A., passou a denominar-se "NOSSA CAIXA NOSSO BANCO S/A".-Araraquara, 22 de outubro de 1991. Eu, , escrevi. , subscrevi.

Elgio Bernardi
Escrevente Autorizado

Caramuru Fonseca do Nascimento Junior
Escrevente Habilitado

Av.10:
Certifico que a Av.8 fica cancelada e sem mais nenhum efeito, conforme autorização contida em documento datado de 24.09.91, que ora arquivo.-Araraquara, 22 de outubro de 1991./////////Eu, , escrevi. Eu, , subscrevi.

Caramuru Fonseca do Nascimento Junior
Escrevente Habilitado

Elgio Bernardi
Escrevente Autorizado

Av.11:
Certifico que o R.5/Av.7 ficam cancelados e sem mais nenhum efeito, conforme autorização contida em Of.nº 172/91, datado de 03.09.1991, que ora arquivo.-Araraquara, 22 de outubro de 1991. Eu, , escrevi. Eu, , subscrevi.

Caramuru Fonseca do Nascimento Junior
Escrevente Habilitado

Elgio Bernardi
Escrevente Autorizado

Visualização de matrícula online disponibilizada pela ARISP (www.arisp.com.br) - Data da Visualização: 8/1/2014 9:54:16

Este documento é cópia do original, assinado digitalmente por IRON MOUNTAIN DO BRASIL LTDA, liberado nos autos em 08/08/2024 às 06:06 .
Para conferir o original, acesse o site https://esaj.tjsp.jus.br/pastadigital/pg/abrirConferenciaDocumento.do, informe o processo 0000970-10.2010.8.26.0629 e código t53mNmTw.

Cópia distribuída
juntamente à
instruído.
com cópia

Este documento é cópia do original, assinado digitalmente por IRON MOUNTAIN DO BRASIL LTDA, liberado nos autos em 08/08/2024 às 06:06 .
Para conferir o original, acesse o site https://esaj.tjsp.jus.br/pastadigital/pg/abrirConferenciaDocumento.do, informe o processo 0000970-10.2010.8.26.0629 e código t53mNmTw.

TRIBUNAL DE JUSTIÇA DO ESTADO DE SÃO PAULO
COMARCA DE TIETÊ
2ª VARA
Avenida XI de Agosto, 130, ., Nova Tietê - CEP 18530-000, Fone: (15) 3282-5933, Tiete-SP - E-mail: tiete2@tjsp.jus.br

CONCLUSÃO

Em 25 de novembro de 2014 faço estes autos Conclusos a MM. Juíza da 2ª Vara Judicial da Comarca de Tietê/SP, Dra. VALDÍVIA FERREIRA BRANDÃO. Eu, _____, escrevente, subscrevi.

DESPACHO

Processo:	0000970-10.2010.8.26.0629 - Execução de Título Extrajudicial
Nº de ordem	**2010/000246**
Requerente:	Marcos Aurelio Rozeno AVENIDA VANIEL CALDAS DE MESQUITA, 101, VILA XAVIER, Araraquara-SP
Requerido:	Claudio Ribeiro Silva RUA JOSÉ DO PATROCINIO, 150, VILA XAVIER, Araraquara-SP

Vistos.

Fls. 122/123: Defiro a penhora no rosto dos autos do Arrolamento número 0013346-68/2004, em trâmite na Comarca de Araraquara, a recair sobre os direitos hereditários que o executado possui com relação ao imóvel inventariado, objeto da matrícula número 20.851. Depreque-se.

Int.

Tietê, data supra.

VALDIVIA FERREIRA BRANDÃO
Juíza de Direito

DOCUMENTO ASSINADO DIGITALMENTE NOS TERMOS DA LEI 11.419/2006, CONFORME IMPRESSÃO À MARGEM DIREITA

DATA

Em, 02/12/2014 recebi estes autos, em Cartório.
Eu, _____, escrevente, subscrevi.

Este documento é cópia do original assinado digitalmente por VALDIVIA FERREIRA BRANDAO. Para acessar os autos processuais, acesse o site https://esaj.tjsp.jus.br/esaj, informe o processo 0000970-10.2010.8.26.0629 e o código HH000000AYJO.
Este documento é cópia do original, assinado digitalmente por IRON MOUNTAIN DO BRASIL LTDA, liberado nos autos em 08/08/2024 às 06:06 .
Para conferir o original, acesse o site https://esaj.tjsp.jus.br/pastadigital/pg/abrirConferenciaDocumento.do, informe o processo 0000970-10.2010.8.26.0629 e código 62Y3JRdH.

Este documento é cópia do original, assinado digitalmente por IRON MOUNTAIN DO BRASIL LTDA, liberado nos autos em 08/08/2024 às 06:06 .
Para conferir o original, acesse o site https://esaj.tjsp.jus.br/pastadigital/pg/abrirConferenciaDocumento.do, informe o processo 0000970-10.2010.8.26.0629 e código 62Y3JRdH.

TRIBUNAL DE JUSTIÇA DO ESTADO DE SÃO PAULO
COMARCA DE TIETÊ
FORO DE TIETÊ
2ª VARA
Avenida XI de Agosto, 130, ., Nova Tietê - CEP 18530-000, Fone: (15) 3282-5933, Tiete-SP - E-mail: tiete2@tjsp.jus.br
Horário de Atendimento ao Público: das 12h30min às 19h00min

CARTA PRECATÓRIA PARA PENHORA NO ROSTO DOS AUTOS

Processo Físico nº:	**0000970-10.2010.8.26.0629**
Classe - Assunto	**Execução de Título Extrajudicial - Assunto Principal do Processo << Nenhuma informação disponível >>**
Dívida Ativa nº:	**Número das CDAs << Nenhuma informação disponível >>**
Requerente:	**Marcos Aurelio Rozeno**
Requerido:	**Claudio Ribeiro Silva**
	Documentos da Parte Passiva Principal << Nenhuma informação disponível >>
Valor do Débito:	**R$ 29002,34 – Atualizado até outubro/2011**
Prazo para Cumprimento:	**30 dias**

DEPRECANTE: JUÍZO DE DIREITO DA 2ª VARA DO FORO DE TIETÊ DA DE TIETÊ
DEPRECADO: JUÍZO DE DIREITO DA **COMARCA DE ARARAQUARA- SP**

A Exmo(a) Sr(a). Dr(a). Valdívia Ferreira Brandão, MM. Juiz(a) de Direito da 2ª Vara do Foro de Tietê, Estado de São Paulo, na forma da lei etc.

FAZ SABER ao(à) Exmo(a). Sr(a). Dr(a). Juiz(a) de Direito da Comarca deprecada à qual esta for distribuída que, perante este Juízo e respectivo Cartório, se processam os termos da ação em epígrafe, tudo de conformidade com as peças que seguem, as quais desta passam a fazer parte integrante.

FINALIDADE: **PENHORA NO ROSTO DOS AUTOS** da ação de Arrolamento de bens deixados por falecimento de Mavilde Ribeiro da Silva que tramita junto à 2ª Vara de Familia e Sucessões de Araraquara-SP, sob nº 0013346-68.2004, a recair sobre os direitos que o executado Cláudio Ribeiro Silva possui em relação ao imóvel inventariado, para garantia da execução em epígrafe, até o limite do crédito acima apontado. Após, proceda à **INTIMAÇÃO** do executado, no endereço abaixo, da penhora realizada, bem como para, se o caso, opor embargos no prazo de **30 (trinta)** dias.

PESSOA(S) QUE DEVERÁ(ÃO) SER INTIMADA(S): Claudio Ribeiro Silva, RUA JOSÉ DO PATROCINIO, 150, VILA XAVIER, Araraquara-SP

.

ADVOGADO(S):
Dr(a). Ana Lucia Flora dos Reis Cassandre e Arnaldo dos Reis, OAB nº 216263/SP e 32419/SP.

TERMO DE ENCERRAMENTO

Assim, pelo que dos autos consta, expediu-se a presente, pela qual depreca a Vossa Excelência que, após exarar o seu respeitável CUMPRA-SE, se digne determinar as diligências para seu integral cumprimento, com o que estará prestando relevantes serviços à Justiça. Tiete, 03 de dezembro de 2014.

Este documento é cópia do original, assinado digitalmente por IRON MOUNTAIN DO BRASIL LTDA, liberado nos autos em 08/08/2024 às 06:06 .
Para conferir o original, acesse o site https://esaj.tjsp.jus.br/pastadigital/pg/abrirConferenciaDocumento.do, informe o processo 0000970-10.2010.8.26.0629 e código WwjE8aJs.

TRIBUNAL DE JUSTIÇA DO ESTADO DE SÃO PAULO
COMARCA DE TIETÊ
FORO DE TIETÊ
2ª VARA
Avenida XI de Agosto, 130, ., Nova Tietê - CEP 18530-000, Fone: (15) 3282-5933, Tiete-SP - E-mail: tiete2@tjsp.jus.br
Horário de Atendimento ao Público: das 12h30min às 19h00min

DOCUMENTO ASSINADO DIGITALMENTE NOS TERMOS DA LEI 11.419/2006, CONFORME IMPRESSÃO À MARGEM DIREITA

Este documento é cópia do original, assinado digitalmente por IRON MOUNTAIN DO BRASIL LTDA, liberado nos autos em 08/08/2024 às 06:06 .
Para conferir o original, acesse o site https://esaj.tjsp.jus.br/pastadigital/pg/abrirConferenciaDocumento.do, informe o processo 0000970-10.2010.8.26.0629 e código WwjE8aJs.

Fls. 132

PLANILHA DE PUBLICAÇÃO – 2º OFÍCIO JUDICIAL CÍVEL DA COMARCA DE TIETÊ-SP

Como padrão, presta-se o anverso da presente folha, apenas ao lançamento de certidão de remessa e respectiva certidão de publicação de atos processuais, com vistas à praticidade e celeridade processual, sendo certo que as certidões de remessa e de publicação permanecerão na mesma folha dos autos.

CERTIDÃO DE REMESSA – Diário Oficial

CERTIFICO que, nesta data, remeti para publicação na Imprensa Oficial do Estado (DJE) o seguinte ato processual:

(X) r. despacho de fls. 132 + nota devolutiva precatória
( ) r. decisão de fls. _____
( ) tópico final da r. sentença de fls. _____
( ) r. sentença de fls. _____
( ) manifestar-se sobre a certidão do Oficial de Justiça de fls. _____
( ) manifestar-se sobre a contestação apresentada.
( ) manifestar-se sobre ofício de fls. _____
( ) manifestar-se sobre justificativa.
( ) manifestar-se sobre _____
( ) manifestar-se em termos de prosseguimento
( ) retirar:
( ) ofício(s) – ( ) mandado(s) de levantamento - ( ) precatória(s)
( ) alvará(s) - ( ) edital - ( ) mandado de averbação
( ) depositar diligências do Oficial de Justiça
( ) recolher custas no valor de R$ _____ - fls. _____
( ) ciência sobre ofício de fls. _____
( ) providenciar: _____
( ) outros atos
(especificar):_____

Tietê, 13/01/2015.

Eu, _____ (Francine C S S Meira da Silva-matr. 365.801), Escrevente Técnico Judiciário, subscrevi. Após, publicado o ato processual, será lançada a respectiva data de publicação e página do DJE na certidão abaixo que, no ato, será subscrita pelo Escrevente.

CERTIDÃO DE PUBLICAÇÃO

CERTIFICO e dou fé que o r. determinação supra foi enviado para publicação e disponibilizado no Diário Oficial da Justiça Eletrônico em 22/01/2015. Considera-se data da publicação o primeiro dia útil subsequente à data acima mencionada.

Eu, _____, Escrevente Técnico Judiciário, subscrevi.

Este documento é cópia do original, assinado digitalmente por IRON MOUNTAIN DO BRASIL LTDA, liberado nos autos em 08/08/2024 às 06:06
Para conferir o original, acesse o site https://esaj.tjsp.jus.br/pastadigital/pg/abrirConferenciaDocumento.do, informe o processo 0000970-10.2010.8.26.0629 e código e2nadCkG.

Fls. 136

PODER JUDICIÁRIO
SÃO PAULO

JUÍZO DE DIREITO DA SEGUNDA VARA JUDICIAL DA COMARCA DE TIETÊ-SP
CARTÓRIO DO 2º OFÍCIO JUDICIAL
Av. Onze de Agosto, 130 - Tietê - SP – Fone: (15) 3282-6005

CERTIDÃO

CERTIFICO E DOU FÉ que **DECORREU PRAZO LEGAL**:

( ) de sobrestamento do feito, conforme determinação de fls. _____

( ) sem informações acerca da precatória copiada a fls. _____

( ) sem o retorno do AR referente à carta copiada a fls. _____

( ) sem especificação de provas pelo(a) _____

( ) sem manifestação sobre o ( ) ofício ( ) petição de fls. _____

( ) sem manifestação acerca da certidão de fls. _____

( ) sem manifestação em termos de prosseguimento do feito pelo(a) _____

(X) sem manifestação nos autos pelo(a) requerente (carta precatória) distribuída

( ) sem manifestação nos autos após intimação do detalhamento da ordem judicial de bloqueio de valores de fls._____

( ) sem que fosse efetuado pagamento da dívida ou houvesse manifestação nos autos

( ) sem que fosse efetuado pagamento do débito remanescente da dívida

( ) sem que fosse comprovado o recolhimento das custas e/ou taxas processuais, conforme determinado às fls. _____

( ) sem que fosse cumprido o despacho de fls. _____

( ) sem apresentação de contestação

( ) sem apresentação da réplica

( ) Outros: _____

O referido é verdade e dou fé.

Tietê, 28 de 02 de 2015.Eu,_____, Escrevente, subscrevi.

Este documento é cópia do original, assinado digitalmente por IRON MOUNTAIN DO BRASIL LTDA, liberado nos autos em 08/08/2024 às 06:06 .
Para conferir o original, acesse o site https://esaj.tjsp.jus.br/pastadigital/pg/abrirConferenciaDocumento.do, informe o processo 0000970-10.2010.8.26.0629 e código TwVDBUz2.

ATO ORDINATÓRIO (*cód. 11383*)

Certifico e dou fé que pratiquei o ato ordinatório abaixo discriminado, nos termos do artigo 162, § 4º do C.P.C., Normas de Serviço da Corregedoria e Comunicado CG nº. 1307/2007.

( ) **Parte autora**: Manifestar-se em cinco dias sobre o andamento do feito, considerando que findou o prazo de suspensão de que trata o art. 265, parágrafo 3º do CPC, sob pena de extinção do processo.

(X) **Parte autora**: Manifestar-se em cinco dias em termos de prosseguimento do feito.

( ) **Parte autora**: Manifestar-se em cinco dias em termos de prosseguimento do feito, tendo em vista que decorreu o prazo legal sem recolhimento de taxas e/ou custas.

( ) **Parte autora**: Manifestar-se em cinco dias em termos de prosseguimento do feito, tendo em vista o decurso do prazo sem que houvesse pagamento da dívida ou manifestação nos autos.

( ) **Parte autora**: Manifestar-se acerca do bloqueio realizado através do sistema Bacen-Jud no valor de R$ _____.

( ) **Parte autora**: Manifestar-se acerca do bloqueio de veículo e/ou existência de veículo em nome da parte demandada, através do sistema Renajud.

( ) **Parte autora**: Manifestar-se acerca da pesquisa de endereço realizada através do sistema: ( ) BacenJud ( ) Siel ( ) Infoseg ( ) Outro:_____.

( ) **Parte autora**: Manifestar-se em cinco dias acerca da carta AR devolvida: motivo _____.

( ) **Partes**: Manifestar-se em cinco dias sobre o laudo pericial juntado aos autos.

( ) **Parte autora**: Manifestar-se sobre a contestação apresentada em 10 dias.

( ) **Ciência às partes**: Cientificá-los do desarquivamento do processo e de que, decorrido o prazo de 30 dias sem manifestação, os autos retornarão ao arquivo (item 128.5 do Cap. II das NSCGJ).

( ) **Parte ( ) autora ( ) requerida:** Manifestar-se acerca da certidão do oficial de justiça de fls.____.

( ) **Parte ( ) autora ( ) requerida:** Recolher, em 05 dias, a taxa para expedição de Carta AR.

Ciência ( ) às partes ( ) autora ( ) requerida: Acerca do ofício enviado pelo ____ _____, juntado às fls. _____.

( ) **Parte autora**: Manifestar-se em cinco dias sobre a petição da parte demandada juntada às fls.

Outros: _____.

Tietê, 09/03/2015. Eu, _____, Francine C S S Meira, Escrevente Técnico Judiciário.

CERTIDÃO – REMESSA AO D.J.E.

Certifico e dou fé que remeti ao Diário da Justiça Eletrônico o(s) ato(s) ordinatório(s) acima assinalado(s) em _____/___/2015. Eu, _____, Francine C S S Meira, Escrevente Técnico Judiciário.

CERTIDÃO – PUBLICAÇÃO NO D.J.E.

Certifico e dou fé que o ato ordinatório supra foi disponibilizado no Diário da Justiça Eletrônico em 10/03/15. Considera-se a data da publicação o primeiro dia útil subsequente à data acima mencionada. Eu, _____, Francine C S S Meira, Escrevente Técnico Judiciário.

Este documento é cópia do original, assinado digitalmente por IRON MOUNTAIN DO BRASIL LTDA, liberado nos autos em 08/08/2024 às 06:06 .
Para conferir o original, acesse o site https://esaj.tjsp.jus.br/pastadigital/pg/abrirConferenciaDocumento.do, informe o processo 0000970-10.2010.8.26.0629 e código FfGKTI0b.

Fls.

PODER JUDICIÁRIO
SÃO PAULO

JUÍZO DE DIREITO DA SEGUNDA VARA JUDICIAL DA COMARCA DE TIETÊ-SP
CARTÓRIO DO 2º OFÍCIO JUDICIAL
Av. Onze de Agosto, 130 - Tietê - SP – Fone: (15) 3282-5933

JUNTADA

Nesta data, **JUNTO** a estes autos:
( ) petição
( ) petição e documento(s)
( ) petição e ( ) provisão ( ) procuração ( ) substabelecimento
( ) mandado de _____
( ) contestação ( ) com documentos ( ) sem documentos
( ) réplica ( ) com documentos ( ) sem documentos
( ) carta AR devolvida
( ) ofício ( ) com documentos ( ) sem documentos
( ) carta precatória devolvida ( ) cumprida ( ) não cumprida
( ) comprovante(s) depósito(s) judiciais
( ) comprovante(s) levantamento(s) judiciais
( ) outros: _____,
como em frente se vê. Tietê, 17/03/15. Eu, _____, Escrevente, subscrevi.

Este documento é cópia do original, assinado digitalmente por IRON MOUNTAIN DO BRASIL LTDA, liberado nos autos em 08/08/2024 às 06:06 .
Para conferir o original, acesse o site https://esaj.tjsp.jus.br/pastadigital/pg/abrirConferenciaDocumento.do, informe o processo 0000970-10.2010.8.26.0629 e código Gj4JNuYn.

ARNALDO DOS REIS
ADVOGADOS ASSOCIADOS

EXCELENTÍSSIMO DOUTOR JUIZ DE DIREITO DA 2ª VARA CÍVEL DA COMARCA DE TIETÊ/SP,

629 FTTE.15.00005223-8 110315 1501 43

Processo nº **0000970-10.2010.8.26.0629**

00009701020108260629

MARCOS AURÉLIO ROZENO, por seu advogado infra-assinado, nos autos da ação de execução que move em face de **CLÁUDIO RIBEIRO SILVA**, em trâmite por esse egrégio juízo e respectivo ofício cível, vem, respeitosamente, perante Vossa Excelência, informar que a **carta precatória** expedida para penhora no rosto dos autos do arrolamento nº 0013346-68.2004.8.26.0037, em trâmite na Comarca de Araraquara/SP, foi **devidamente distribuída em 11 de fevereiro de 2015**, tendo recebido o nº 0001482-47.2015.8.26.0037, conforme faz prova a consulta anexa (**doc. 1**).

Nesses termos,
Pede deferimento.

Tietê, 11 de março de 2015.

ARNALDO DOS REIS FILHO
OAB/SP 220.612

Rua Tenente Gelás, nº 1.181 – Bairro Nova Tietê – Tietê-SP – CEP 18.530-000
Fone / Fax: (15) 3282-1022 / 3282-3622

Este documento é cópia do original, assinado digitalmente por IRON MOUNTAIN DO BRASIL LTDA, liberado nos autos em 08/08/2024 às 06:06 .
Para conferir o original, acesse o site https://esaj.tjsp.jus.br/pastadigital/pg/abrirConferenciaDocumento.do, informe o processo 0000970-10.2010.8.26.0629 e código Uwy0OILH.

Tribunal de Justiça de São Paulo
Poder Judiciário

CAIXA POSTAL | CADASTRO | CONTATO | AJUDA

e-SAJ Portal de Serviços

Identificar-se

Bem-vindo > Consultas Processuais > Consulta de Processos do 1ºGrau

MENU

Consulta de Processos do 1ºGrau

Orientações

- Processos distribuídos no mesmo dia podem ser localizados se buscados pelo número do processo, com o seu foro selecionado.
- Algumas unidades dos foros listados abaixo não estão disponíveis para consulta. Para saber quais varas estão disponíveis em cada foro clique aqui.
- Dúvidas? Clique aqui para mais informações sobre como pesquisar.

Dados para Pesquisa

Foro: Todos os foros da lista abaixo

Pesquisar por: Número do Processo

◉ Unificado ○ Outros

Número do Processo: 0001482-47.2015 | 8.26 | 0037

Dados do Processo

Processo:	0001482-47.2015.8.26.0037
Classe:	Carta Precatória Cível
	Área: Cível
Assunto:	Citação
Local Físico:	27/02/2015 00:00 - Prazo 01 - de Abril de 2015.
Distribuição:	Livre - 11/02/2015 às 17:55
	3ª Vara Cível - Foro de Araraquara
Juiz:	Paulo Luis Aparecido Treviso
Valor da ação:	R$ 2.922,34
Dados da Precatória:	Execução de T´itulo Extrajudicial nro. 0000970-10.2010.8.26.0629 2ª Vara Tiete-SP 10/03/2015 **Objeto :** penhora no rosto dos autos da ação de arrolamento de bens

Partes do Processo

Reqte: Marcos Aurelio Rozeno
Advogada: Ana Lucia Flora dos Reis Cassandre
Advogado: Arnaldo dos Reis

Reqdo: Claudio Ribeiro Silva

Movimentações

Exibindo todas as movimentações. »Listar somente as 5 últimas.

Data	Movimento
27/02/2015	Certidão de Publicação Expedida *Relação :0085/2015 Data da Disponibilização: 27/02/2015 Data da Publicação: 02/03/2015 Número do Diário: 1835 Página: 267/274*
25/02/2015	Remetido ao DJE *Relação: 0085/2015 Teor do ato: Vistos. Primeiramente, deverá o exequente, no prazo de 72 horas, recolher a taxa judiciária referente a distribuição da presente carta precatória, no valor de R$. 212,50(10 Ufesp's), nos termos do artigo 4º § 3º da Lei Estadual nº 11.608 de 29/12/2003, bem como o recohimento da condução do oficial de justiça no valor de R$. R$. 63,75. No silêncio, certifique-se a serventia e devolva-se ao Juízo deprecante para as providencias cabíveis. Intime-se. Advogados(s): Ana Lucia Flora dos Reis Cassandre (OAB 216263/SP), Arnaldo dos Reis (OAB 32419/SP)*
18/02/2015	Despacho *Vistos. Primeiramente, deverá o exequente, no prazo de 72 horas, recolher a taxa judiciária referente a distribuição da presente carta precatória, no valor de R$. 212,50(10 Ufesp's), nos termos do artigo 4º § 3º da Lei Estadual nº 11.608 de 29/12/2003, bem como o recohimento da condução do oficial de justiça no valor de R$. R$. 63,75. No silêncio, certifique-se a serventia e devolva-se ao Juízo deprecante para as providencias cabíveis. Intime-se.*
13/02/2015	Recebidos os Autos do Distribuidor local
12/02/2015	Remetidos os Autos ao Cartório (movimentação exclusiva do distribuidor) *Tipo de local de destino: Cartório Especificação do local de destino: Cartório da 3ª. Vara Cível*
11/02/2015	Processo Materializado
11/02/2015	Distribuído Livremente (por Sorteio) (movimentação exclusiva do distribuidor)

Incidentes, ações incidentais, recursos e execuções de sentenças

Este documento é cópia do original, assinado digitalmente por IRON MOUNTAIN DO BRASIL LTDA, liberado nos autos em 08/08/2024 às 06:06 .
Para conferir o original, acesse o site https://esaj.tjsp.jus.br/pastadigital/pg/abrirConferenciaDocumento.do, informe o processo 0000970-10.2010.8.26.0629 e código bq4qszUr.

Não há incidentes, ações incidentais, recursos ou execuções de sentenças vinculados a este processo.

Petições diversas

Não há petições diversas vinculadas a este processo.

Audiências

Não há Audiências futuras vinculadas a este processo.

Voltar para os resultados da pesquisa

Este documento é cópia do original, assinado digitalmente por IRON MOUNTAIN DO BRASIL LTDA, liberado nos autos em 08/08/2024 às 06:06 .
Para conferir o original, acesse o site https://esaj.tjsp.jus.br/pastadigital/pg/abrirConferenciaDocumento.do, informe o processo 0000970-10.2010.8.26.0629 e código bq4qszUr.

Fls. 142

PODER JUDICIÁRIO
SÃO PAULO

JUÍZO DE DIREITO DA SEGUNDA VARA JUDICIAL DA COMARCA DE TIETÊ-SP
CARTÓRIO DO 2º OFÍCIO JUDICIAL
Av. Onze de Agosto, 130 - Tietê - SP – Fone: (15) 3282-5933

JUNTADA

Nesta data, **JUNTO** a estes autos:
() petição
()petição e documento(s)-()procuração() substabelecimento
() mandado de _____
() contestação ( ) com documentos ( ) sem documentos
() réplica ( ) com documentos ( ) sem documentos
() carta AR devolvida
() ofício ( ) com documentos ( ) sem documentos
(X) carta precatória devolvida (X) cumprida ( ) não cumprida
() comprovante(s) depósito(s) judiciais
() comprovante(s) levantamento(s) judiciais
() outros: _____,
como em frente se vê. Tietê, 13/05/15. Eu, _____, Escrevente, subscrevi.

Este documento é cópia do original, assinado digitalmente por IRON MOUNTAIN DO BRASIL LTDA, liberado nos autos em 08/08/2024 às 06:06 .
Para conferir o original, acesse o site https://esaj.tjsp.jus.br/pastadigital/pg/abrirConferenciaDocumento.do, informe o processo 0000970-10.2010.8.26.0629 e código lu3h724d.

FICHADO

PODER JUDICIÁRIO

TRIBUNAL DE JUSTIÇA

3 DE FEVEREIRO DE 1874

SÃO PAULO

3ª VARA

JUÍZO DE DIREITO DA COMARCA DE ARARAQUARA

CARTÓRIO DO 3º ~~OFÍCIO~~ CIVEL

ESCRIVÃO(Ã) DIRETOR(A) PAULO SÉRGIO MENDES

Foro de Araraquara / 3ª Vara Cível

0001482-47.2015.8.26.0037

Classe	Carta Precatória Cível
Assunto principal	Citação
Competência	Cível
Valor da ação	R$ 2.922,34
Volume	1/1
Deprecante	2ª Vara
Comarca	Tiete - SP
Objeto	penhora no rosto dos autos da ação de arrolamento de bens
Reqte	**Marcos Aurelio Rozeno**
Advogada	Ana Lucia Flora dos Reis Cassandre (OAB: 216263/SP) e outro
Reqdo	**Claudio Ribeiro Silva**
Distribuição	Livre - 11/02/2015 17:55:39

AUTUAÇÃO

Em 12 de fevereiro de 2015, autuo neste Ofício que segue(m) e lavro este termo.

Eu, _____ (_____), Escr., subscr.

REG. SOB nº 198/2015

LIVRO nº _____ - Fls. _____

Este documento é cópia do original, assinado digitalmente por IRON MOUNTAIN DO BRASIL LTDA, liberado nos autos em 08/08/2024 às 06:06 .
Para conferir o original, acesse o site https://esaj.tjsp.jus.br/pastadigital/pg/abrirConferenciaDocumento.do, informe o processo 0000970-10.2010.8.26.0629 e código lu3h724d.

Este documento é cópia do original, assinado digitalmente por IRON MOUNTAIN DO BRASIL LTDA, liberado nos autos em 08/08/2024 às 06:06 .
Para conferir o original, acesse o site https://esaj.tjsp.jus.br/pastadigital/pg/abrirConferenciaDocumento.do, informe o processo 0000970-10.2010.8.26.0629 e código lu3h724d.

TRIBUNAL DE JUSTIÇA DO ESTADO DE SÃO PAULO
COMARCA DE TIETÊ
FORO DE TIETÊ
2ª VARA
Avenida XI de Agosto, 130, ., Nova Tietê - CEP 18530-000, Fone: (15) 3282-5933, Tiete-SP - E-mail: tiete2@tjsp.jus.br
Horário de Atendimento ao Público: das 12h30min às 19h00min

CARTA PRECATÓRIA PARA PENHORA NO ROSTO DOS AUTOS

Processo Físico nº:	**0000970-10.2010.8.26.0629**
Classe - Assunto	**Execução de Título Extrajudicial - Assunto Principal do Processo << Nenhuma informação disponível >>**
Dívida Ativa nº:	**Número das CDAs << Nenhuma informação disponível >>**
Requerente:	**Marcos Aurelio Rozeno**
Requerido:	**Claudio Ribeiro Silva**
	Documentos da Parte Passiva Principal << Nenhuma informação disponível >>
Valor do Débito:	**R$ 29002,34 – Atualizado até outubro/2011**
Prazo para Cumprimento:	**30 dias**

DEPRECANTE: JUÍZO DE DIREITO DA 2ª VARA DO FORO DE TIETÊ DA DE TIETÊ
DEPRECADO: JUÍZO DE DIREITO DA **COMARCA DE ARARAQUARA- SP**

A Exmo(a) Sr(a). Dr(a). Valdívia Ferreira Brandão, MM. Juiz(a) de Direito da 2ª Vara do Foro de Tietê, Estado de São Paulo, na forma da lei etc.

FAZ SABER ao(à) Exmo(a). Sr(a). Dr(a). Juiz(a) de Direito da Comarca deprecada à qual esta for distribuída que, perante este Juízo e respectivo Cartório, se processam os termos da ação em epígrafe, tudo de conformidade com as peças que seguem, as quais desta passam a fazer parte integrante.

FINALIDADE: PENHORA NO ROSTO DOS AUTOS da ação de Arrolamento de bens deixados por falecimento de Mavilde Ribeiro da Silva que tramita junto à 2ª Vara de Familia e Sucessões de Araraquara-SP, sob nº 0013346 68.2004, a recair sobre os direitos que o executado Cláudio Ribeiro Silva possui em relação ao imóvel inventariado, para garantia da execução em epígrafe, até o limite do crédito acima apontado. Após, proceda à **INTIMAÇÃO** do executado, no endereço abaixo, da penhora realizada, bem como para, se o caso, opor embargos no prazo de **30 (trinta)** dias.

PESSOA(S) QUE DEVERÁ(ÃO) SER INTIMADA(S): Claudio Ribeiro Silva, RUA JOSÉ DO PATROCINIO, 150, VILA XAVIER, Araraquara-SP

.

ADVOGADO(S):
Dr(a). Ana Lucia Flora dos Reis Cassandre e Arnaldo dos Reis, OAB nº 216263/SP e 32419/SP.

TERMO DE ENCERRAMENTO

Assim, pelo que dos autos consta, expediu-se a presente, pela qual deprecа a Vossa Excelência que, após exarar o seu respeitável CUMPRA-SE, se digne determinar as diligências para seu integral cumprimento, com o que estará prestando relevantes serviços à Justiça. Tiete, 03 de dezembro de 2014.

037 FARQ.15.00015214-2 050215 1527 99
0001482-47.2015.8.26.0037 060215 1134 10

037 FTTE.15.00001574-5 280115 1541 04
629 FTTE.15.00009499-5 050515 1559 05
629 FTTE.15.00009479-5 050515 1559 05
Este documento é cópia do original assinado digitalmente por VALDIVIA FERREIRA BRANDAO. Para acessar os autos processuais, acesse o site https://esaj.tjsp.jus.br/esaj, informe o processo 0000970-10.2010.8.26.0629 e o código HH000000B0V6.
Este documento é cópia do original, assinado digitalmente por IRON MOUNTAIN DO BRASIL LTDA, liberado nos autos em 08/08/2024 às 06:06 .
Para conferir o original, acesse o site https://esaj.tjsp.jus.br/pastadigital/pg/abrirConferenciaDocumento.do, informe o processo 0000970-10.2010.8.26.0629 e código lu3h724d.

145

TRIBUNAL DE JUSTIÇA DO ESTADO DE SÃO PAULO
COMARCA DE TIETÊ
FORO DE TIETÊ
2ª VARA
Avenida XI de Agosto, 130, ., Nova Tietê - CEP 18530-000, Fone: (15) 3282-5933, Tiete-SP - E-mail: tiete2@tjsp.jus.br
Horário de Atendimento ao Público: das 12h30min às 19h00min

DOCUMENTO ASSINADO DIGITALMENTE NOS TERMOS DA LEI 11.419/2006, CONFORME IMPRESSÃO À MARGEM DIREITA

Este documento é cópia do original assinado digitalmente por VALDIVIA FERREIRA BRANDAO. Para acessar os autos processuais, acesse o site https://esaj.tjsp.jus.br/esaj, informe o processo 0000970-10.2010.8.26.0629 e o código HH000000B0V6.
Este documento é cópia do original, assinado digitalmente por IRON MOUNTAIN DO BRASIL LTDA, liberado nos autos em 08/08/2024 às 06:06 .
Para conferir o original, acesse o site https://esaj.tjsp.jus.br/pastadigital/pg/abrirConferenciaDocumento.do, informe o processo 0000970-10.2010.8.26.0629 e código lu3h724d.

ARNALDO DOS REIS
ADVOGADOS ASSOCIADOS

EXCELENTÍSSIMA SENHORA DOUTORA JUÍZA DE DIREITO DA VARA CÍVEL DA COMARCA DE TIETÊ-SP.

TJSP 201001161592 29.01.2010 0000970-1

MARCOS AURÉLIO ROZENO, brasileiro, casado, portador do RG nº 28.337.191-2 e do CPF nº 184.450.008-02, residente e domiciliado em Araraquara, na Av. Vaniel Caldas Di Mesquita, 101, Vila Xavier, por seus advogados infra-assinados (**doc. 1**), vem, respeitosamente, perante Vossa Excelência, promover em face de **CLÁUDIO RIBEIRO SILVA**, brasileiro, casado, residente e domiciliado em Araraquara, na rua José do Patrocínio, 150, Vila Xavier, a presente **AÇÃO DE EXECUÇÃO**, em razão dos fatos e fundamentos a seguir articulados:

1. O exequente é credor do executado pela importância principal de **R$14.400,00 (quatorze mil e quatrocentos reais)**, débito representado pelo **instrumento particular de contrato de confissão de dívida e promessa de pagamento** (doc. 2).

2. Conforme se verifica do item II do mencionado instrumento, o débito deveria ter sido pago em **24 parcelas** no valor de **R$600,00**

Este documento é cópia do original, assinado digitalmente por IRON MOUNTAIN DO BRASIL LTDA, liberado nos autos em 08/08/2024 às 06:06 .
Para conferir o original, acesse o site https://esaj.tjsp.jus.br/pastadigital/pg/abrirConferenciaDocumento.do, informe o processo 0000970-10.2010.8.26.0629 e código GeC7nKLz.

(seiscentos reais) cada uma, tendo a 1ª (primeira) parcela vencido no dia 15/04/2008 e as demais no mesmo dia dos meses subsequentes, encerrando-se no último dia 15/03/2010 com o vencimento da última parcela.

3. Previu-se também que a falta de pagamento de qualquer das parcelas acarretaria o acréscimo de **10% (dez por cento)** sobre o montante devido (item IV). As partes elegeram o Foro da Comarca de Tietê para dirimir qualquer conflito oriundo do contrato (item V).

4. **Ocorre que o executado não pagou nenhuma das parcelas pactuadas**, motivo pelo qual o exequente vale-se do Judiciário para a satisfação de seu crédito.

Ante o exposto, com fundamento no que dispõe o **artigo 585, II, do CPC**, e observado o procedimento estabelecido pelos **artigos 646 e seguintes do mesmo diploma processual**, requer a Vossa Excelência se digne determinar a citação do executado, **por meio de carta precatória**, para que, no prazo de 3 (três) dias, pague a importância de **R$16.785,08 (dezesseis mil, setecentos e oitenta e cinco reais e oito centavos)**, correspondente ao principal, acrescido de multa, correção monetária, juros de mora e despesas processuais devidamente discriminados na **memória de cálculo** anexa **(doc. 3)**, além dos **honorários advocatícios** que forem fixados por Vossa Excelência, sob pena de lhe serem penhorados e avaliados tantos bens quantos bastem para a satisfação do crédito exigido, com os acréscimos legais.

Requer ainda seja a executada cientificada de que, independentemente da penhora, poderá opor embargos à execução no prazo de 15 dias a contar da juntada do mandado de citação aos autos (artigo 736 e 738 do CPC, com a redação dada pela Lei 11.382/06).

Requer, outrossim, sejam-lhe deferidos os benefícios do **§2º do artigo 172 do CPC**.

Este documento é cópia do original, assinado digitalmente por IRON MOUNTAIN DO BRASIL LTDA, liberado nos autos em 08/08/2024 às 06:06 .
Para conferir o original, acesse o site https://esaj.tjsp.jus.br/pastadigital/pg/abrirConferenciaDocumento.do, informe o processo 0000970-10.2010.8.26.0629 e código GeC7nKLz.

ARNALDO DOS REIS
ADVOGADOS ASSOCIADOS

Provar-se-á o alegado por todos os meios em direito admitidos, especialmente oitiva de testemunhas, juntada de novos documentos, perícias, depoimento pessoal, pena de confissão, etc.

Dá-se à causa, para efeitos fiscais, o valor de R$16.608,80.

Termos em que,

pede deferimento.

Tietê, 16 de março de 2010.

ARNALDO DOS REIS
OAB/SP 32.419

ANA LUCIA F. DOS REIS CASSANDRE
OAB/SP 216.263

Rua Tenente Gelás, nº 1.181 – Bairro Nova Tietê – Tietê-SP – CEP 18.530-000
Fone / Fax: (15) 3282-1022 / 3282-3626 contato@reisadvocacia.adv.br

Este documento é cópia do original, assinado digitalmente por IRON MOUNTAIN DO BRASIL LTDA, liberado nos autos em 08/08/2024 as 06:06 .
Para conferir o original, acesse o site https://esaj.tjsp.jus.br/pastadigital/pg/abrirConferenciaDocumento.do, informe o processo 0000970-10.2010.8.26.0629 e código GeC7nKLz.

ARNALDO DOS REIS
ADVOGADOS ASSOCIADOS

PROCURAÇÃO *AD JUDICIA*

MARCOS AURÉLIO ROZENO, brasileiro, casado, portador do RG nº 28.337.191-2 e do CPF nº 184.450.088-02, residente e domiciliado em Araraquara, na Avenida Vamiel Caldas Di Mesquita, nº 101, Vila Xavier, pelo presente instrumento de procuração *ad judicia*, nomeia e constitui seus bastantes procuradores os advogados **ARNALDO DOS REIS**, brasileiro, casado, inscrito na OAB/SP sob o nº 32.419, portador do CPF nº 438.577.108-10, **ELIANA FLORA DOS REIS**, brasileira, solteira, inscrita na OAB/SP sob o nº 187.679, portadora do CPF nº 477.642.468-08, **ANA LUCIA FLORA DOS REIS CASSANDRE**, brasileira, casada, inscrita na OAB/SP sob o nº 216.263, portadora do CPF nº 277.128.218-60, **ARNALDO DOS REIS FILHO**, brasileiro, solteiro, inscrito na OAB/SP sob o nº 220.612, portador do CPF nº 290.451.688-39, profissionais integrantes da sociedade ***ARNALDO DOS REIS ADVOGADOS ASSOCIADOS***, registrada na OAB/SP sob o nº 9.704, inscrita no CNPJ sob o nº 08.304.216/0001-52, estabelecida em Tietê, na rua Tenente Gelás, nº 1.181, telefones (15) 3282-1022 e 3282-3626, a quem conferem amplos poderes para o foro em geral, com a cláusula *ad judicia*, para atuar e representá-lo, conjunta ou separadamente, em qualquer juízo, instância ou tribunal, podendo propor contra quem de direito as ações competentes e defendê-lo nas contrárias, seguindo umas e outras até final decisão, usando dos recursos legais e acompanhando-os, praticando, enfim, todos os demais atos judiciais necessários, bem como receber e dar quitação, firmar acordos ou compromissos, transigir, desistir, substabelecer esta em outrem, com ou sem reserva de iguais poderes, e, especialmente, para **promover ação de execução em face de Claudio Ribeiro Silva, perante uma das varas cíveis da Comarca de Tietê.**

Por ser verdade, firma a presente.

Tietê, 29 de janeiro de 2010.

MARCOS AURÉLIO ROZENO

Rua Tenente Gelás, nº 1.181 – Bairro Nova Tietê – Tietê-SP – CEP 18.530-000
Fone / Fax: (15) 3282-1022 / 3282-3626 contato@reisadvocacia.adv.br

Este documento é cópia do original, assinado digitalmente por IRON MOUNTAIN DO BRASIL LTDA, liberado nos autos em 08/08/2024 às 06:06 .
Para conferir o original, acesse o site https://esaj.tjsp.jus.br/pastadigital/pg/abrirConferenciaDocumento.do, informe o processo 0000970-10.2010.8.26.0629 e código xTLeVhG6.

CONCLUSÃO.
Em 19 de março de 2.010, faço estes autos Conclusos a MM. Juíza de Direito da 2ª Vara da Comarca de Tietê/SP.
Dra. VALDIVIA BRANDÃO LENT.
Eu, _____, escr, subscrevi.

Processo n.º 246/10

Cite-se o devedor para pagamento do débito, em três dias, sob pena de penhora e avaliação, intimando-se de tal ato, na mesma oportunidade, o executado (art.652 do CPC, com nova redação dada pela Lei nº 11.382/2006).

Cientifique-o de que poderá oferecer embargos no prazo de 15 dias, contados da juntada aos autos do mandado de citação(art.738).

Nas hipóteses de pagamento ou de não oferecimento de embargos, fixo honorários advocatícios em 10% do débito.

Int.

Tietê, data supra

VALDIVIA BRANDÃO LENT
Juíza de Direito

DATA
Em, _____ / 2.010, recebi estes autos, em Cartório.
Eu, _____, escrevente., subscrevi.

Este documento é cópia do original, assinado digitalmente por IRON MOUNTAIN DO BRASIL LTDA. (liberado nos autos em 08/08/2024 às 06:06 .
Para conferir o original, acesse o site https://esaj.tjsp.jus.br/pastadigital/pg/abrirConferenciaDocumento.do, informe o processo 0000970-10.2010.8.26.0629 e código tCkHc9wq.

PODER JUDICIÁRIO
SÃO PAULO

TIETÊ
Fórum da Comarca de Tietê
Segundo Ofício da Comarca de Tietê
CARTÓRIO DO SEGUNDO OFÍCIO JUDICIAL
Av. Onze de Agosto, 130- Tietê/SP - CEP: 18530-000 – Telefone: (15) 3282-1754 - Fax: (15) 3292-1731

CARTA PRECATÓRIA CÍVEL

Processo nº 629.01.2010.000970-1/000000-000
Ordem nº 246/2010

REP. ANTE: Juízo de Direito da 2ª. Vara Judicial da Comarca de Tietê
REPRECADO: Juízo de Direito da COMARCA DE ARARAQUARA

O(A) Exmo(a) Sr(a) Dr(a) VALDÍVIA BRANDÃO LENT, MM(a) Juiz(a) de Direito do 2ª. Vara Judicial da Comarca de Tietê, Estado de São Paulo, na forma da lei,

FAZ SABER ao(a) Exmo(a) Sr(a) Dr(a) Juiz(a) de Direito da Comarca de ARARAQUARA - SP, ao qual esta for distribuída, que, perante este Juízo e respectivo Cartório se processam os termos e atos da Ação Execução de Título Extrajudicial, processo nº 629.01.2010.000970-1/000000-000, requerida por MARCOS AURELIO ROZENO contra CLAUDIO RIBEIRO SILVA.

FINALIDADE

CITAÇÃO de CLAUDIO RIBEIRO SILVA, à RUA JOSÉ DO PATROCINIO, 150 - VILA XAVIER, Araraquara - SP, para efetuar o pagamento do débito de R$ 16.608,80 (dezesseis mil, seiscentos e oito reais e oitenta centavos), em três dias, sob pena de penhora e avaliação, podendo opor embargos no prazo de 15 dias, contados da juntada aos autos do mandado de citação, tudo em conformidade com o r. DESPACHO: ***"C Processo n.º 246/10 Cite-se o devedor para pagamento do débito, em três dias , sob pena de penhora e avaliação, intimando-se de tal ato, na mesma oportunidade, o executado (art.652 do CPC, com nova redação dada pela Lei nº 11.382/2006). Cientifique-o de que pode oferecer embargos no prazo de 15 dias, contados da juntada aos autos do mandado de citação(art.738). Nas hipóteses de pagamento ou de não oferecimento de embargos, fixo honorários advocatícios em 10% do débito. Int. Tietê, data supra VALDIVIA BRANDÃO LENT Juíza de Direito".***

ADVOGADOS: ARNALDO DOS REIS OAB/SP 32419

ENCERRAMENTO

Assim, pelo que dos autos consta, expediu-se a presente, pela qual depreca a Vossa Excelência que, após exarar o seu respeitável "cumpra-se", se digne determinar as diligências para o seu integral cumprimento com o que estará prestando relevantes serviços à justiça. Dada e passada nesta Cidade da Comarca de Tietê, Estado de São Paulo, aos 09 de abril de 2010. Eu, NEISE MARIA BELOTO FOLTRAN, Escrevente, digitei. Eu, (VANDA A. DE CAMPOS CICONELOI) Escrevente-Chefe, conferi. Eu, (MARLENE MARTELINI PARISE), Escrevente-Chefe, subscrevi.

VALDÍVIA BRANDÃO LENT
Juiz(a) de Direito

CERTIDÃO
Certifico ser autêntica a assinatura do(a) Dr(a) **VALDÍVIA BRANDÃO LENT**, MM(a) Juiz(a) de Direito da 2ª Vara Judicial da Comarca de Tietê-SP
Tietê, 09 de abril de 2010.
MARLENE MARTELINI PARISE
Oficial Maior

Este documento é cópia do original, assinado digitalmente por IRON MOUNTAIN DO BRASIL LTDA, liberado nos autos em 08/08/2024 às 06:06 .
Para conferir o original, acesse o site https://esaj.tjsp.jus.br/pastadigital/pg/abrirConferenciaDocumento.do, informe o processo 0000970-10.2010.8.26.0629 e código wGyiehvT.

TRIBUNAL DE JUSTIÇA DO ESTADO DE SÃO PAULO
COMARCA DE TIETÊ
2ª VARA
Avenida XI de Agosto, 130, , Nova Tietê - CEP 18530-000, Fone: (15) 3282-5933, Tietê - SP - E-mail: tiete2@tjsp.jus.br

CONCLUSÃO

Em 25 de novembro de 2014 faço estes autos Conclusos a MM. Juíza da 2ª Vara Judicial da Comarca de Tietê/SP, Drª. VALDÍVIA FERREIRA BRANDÃO. Eu, _____, escrevente, subscrevi.

DESPACHO

Processo: 0000970-10.2010.8.26.0629 - Execução de Título Extrajudicial
Nº de ordem: **2010/000246**
Requerente: Marcos Aurelio Rozeno
AVENIDA VANIEL CALDAS DE MESQUITA, 101, VILA XAVIER, Araraquara-SP
Requerido: Claudio Ribeiro Silva
RUA JOSÉ DO PATROCINIO, 150, VILA XAVIER, Araraquara-SP

Vistos.

Fls. 122/123: Defiro a penhora no rosto dos autos do Arrolamento número 0013346-68/2004, em trâmite na Comarca de Araraquara, a recair sobre os direitos hereditários que o executado possui com relação ao imóvel inventariado, objeto da matrícula número 20.851. Depreque-se.

Int.

Tietê, data supra.

VALDIVIA FERREIRA BRANDÃO
Juíza de Direito

DOCUMENTO ASSINADO DIGITALMENTE NOS TERMOS DA LEI 11.419/2006, CONFORME IMPRESSÃO À MARGEM DIREITA

DATA

Em, 02/12/2014 recebi estes autos, em Cartório.
Eu, _____, escrevente, subscrevi.

Este documento é cópia do original, assinado digitalmente por IRON MOUNTAIN DO BRASIL LTDA, liberado nos autos em 08/08/2024 às 06:06 .
Para conferir o original, acesse o site https://esaj.tjsp.jus.br/pastadigital/pg/abrirConferenciaDocumento.do, informe o processo 0000970-10.2010.8.26.0629 e código 7F06MXEZ.

Este documento é cópia do original assinado digitalmente por VALDIVIA FERREIRA BRANDAO. Para acessar os autos processuais, acesse o site https://esaj.tjsp.jus.br, informe o processo 0000970-10.2010.8.26.0629 e o código HH00000000AYUQ.

TRIBUNAL DE JUSTIÇA DO ESTADO DE SÃO PAULO
COMARCA DE ARARAQUARA
FORO DE ARARAQUARA
3ª VARA CÍVEL
RUA DOS LIBANESES, 1998, Araraquara-SP - CEP 14801-425
Horário de Atendimento ao Público: das 12h30min às19h00min

159

C O N C L U S Ã O

Em 13 de Fevereiro de 2015, remeto os autos à conclusão.

Helmut Jung Junior
Esc.Tec.Judiciário
Mat.310.627-dc 9

DESPACHO

Processo Físico nº:	**0001482-47.2015.8.26.0037 - 198/2015**
Classe – Assunto:	**Carta Precatória Cível - Citação**
Requerente:	**Marcos Aurelio Rozeno**
Requerido:	**Claudio Ribeiro Silva**

Juiz de Direito: Dr. **Paulo Luis Aparecido Treviso**

Vistos.

Primeiramente, deverá o exequente, no prazo de 72 horas, recolher a taxa judiciária referente a distribuição da presente carta precatória, no valor de R$. 212,50(10 Ufesp's), nos termos do artigo 4º § 3º da Lei Estadual nº 11.608 de 29/12/2003, bem como o recolhimento da condução do oficial de justiça no valor de R$. R$. 63,75.

No silêncio, certifique-se a serventia e devolva se ao Juízo deprecante para as providencias cabíveis.

Intime-se.

Araraquara, 13 de fevereiro de 2015.

DOCUMENTO ASSINADO DIGITALMENTE NOS TERMOS DA LEI 11.419/2006, CONFORME IMPRESSÃO À MARGEM DIREITA

D A T A

Em 13 de Fevereiro de 2015, recebo os autos da conclusão

Helmut Jung Junior
Esc.Tec.Judiciário
Mat.310.627-dc 9

R E M E S S A P A R A P U B L I C A Ç Ã O

Certifico e dou fé que o despacho ou a sentença acima, foi disponibilizado no Diário da Justiça Eletrônico em 27/02 2015. Considera - se data da publicação o primeiro dia útil subsequente à data acima mencionada. Araraquara, 02 de 03 de 2.015. Eu, ____, Escrevente, subscrevo.

Este documento é cópia do original assinado digitalmente por PAULO LUIS APARECIDO TREVISO. Para acessar os autos processuais, acesse o site https://esaj.tjsp.jus.br/esaj, informe o processo 0001482-47.2015.8.26.0037 e o código 11000001B7Q0
Este documento é cópia do original, assinado digitalmente por CAMERON MOUNTAIN DO BRASIL LTDA, liberado nos autos em 08/08/2024 às 06:06 .
Para conferir o original, acesse o site https://esaj.tjsp.jus.br/pastadigital/pg/abrirConferenciaDocumento.do, informe o processo 0000970-10.2010.8.26.0629 e código 7F06MXEZ.

154

JUNTADA

Em 30 de Maio de 2015 junto a estes autos:

(X) a petição
( ) o ofício
( ) a carta precatória
( ) o aviso de recebimento
( ) o comprovante de depósito judicial
( ) o mandado de levantamento judicial
( ) o mandado
( ) o laudo pericial
( ) a carta devolvida
( ) o edital
( ) as peças do agravo de instrumento que segue(m)
( ) _____

Eu, _____, Paulo S.Santos, subscrevi.

Este documento é cópia do original, assinado digitalmente por IRON MOUNTAIN DO BRASIL LTDA, liberado nos autos em 08/08/2024 às 06:06 .
Para conferir o original, acesse o site https://esaj.tjsp.jus.br/pastadigital/pg/abrirConferenciaDocumento.do, informe o processo 0000970-10.2010.8.26.0629 e código OYHPThub.

ARNALDO DOS REIS
ADVOGADOS ASSOCIADOS

EXCELENTÍSSIMO DOUTOR JUIZ DE DIREITO DA 3ª VARA CÍVEL DA COMARCA DE ARARAQUARA/SP,

00014824720158260037

Processo nº **0001482-47.2015.8.26.0037**

Carta Precatória

MARCOS AURÉLIO ROZENO, por seu advogado infra-assinado, vem, respeitosamente à presença de Vossa Excelência, nos autos da presente carta precatória oriunda da 2ª Vara Cível da Comarca de Tietê, expedida nos autos da ação de execução que promove em face de **CLÁUDIO RIBEIRO SILVA** (processo n° 0000970-10.2010.8.26.0629), comprovar o recolhimento da taxa judiciária referente à distribuição da presente carta precatória **(doc. 1)**, bem como o recolhimento da condução do oficial de justiça **(doc. 2)**.

Nesses termos,
Pede deferimento.

Tietê / Araraquara, 5 de março de 2015.

ARNALDO DOS REIS FILHO
OAB/SP 220.612

Rua Tenente Gelás, nº 1.181 – Bairro Nova Tietê – Tietê-SP – CEP 18.530-000
Fone / Fax: (15) 3282-1022 / 3282-3622

037 FTTE.15.00004758-6 050315 1457 994
037 FARQ.15.00034427-4 100315 1402 708
Este documento é cópia do original, assinado digitalmente por IRON MOUNTAIN DO BRASIL LTDA, liberado nos autos em 08/08/2024 às 06:06 .
Para conferir o original, acesse o site https://esaj.tjsp.jus.br/pastadigital/pg/abrirConferenciaDocumento.do, informe o processo 0000970-10.2010.8.26.0629 e código joMltwgF.

05/03/2015 BANCO DO BRASIL 14:44:03
654016817 SEGUNDA VIA 0231

COMPROVANTE DE PAGAMENTO DE TITULOS

BANCO DO BRASIL S.A.

00190000090200583400400029125184066 0000000063/5
NOSSO NUMERO 200583400000029125
CONVENIO 02005834
SAO PAULO TRIBUNAL DE JUSTICA
AG/COD. BENEFICIARIO 5963/00950000
DATA DE VENCIMENTO 09/03/2015
DATA DO PAGAMENTO 05/03/2015
VALOR DO DOCUMENTO 63,75
VALOR COBRADO 63,75

NR.AUTENTICACAO D.27C.A79.9DA.B93.0DC
LEIA NO VERSO COMO CONSERVAR ESTE DOCUMENTO,
ENTRE OUTRAS INFORMACOES.

05/03/2015 BANCO DO BRASIL 14:44:03
654016817 SEGUNDA VIA 0231

COMPROVANTE DE PAGAMENTO DE TITULOS

BANCO DO BRASIL S.A.

00190000090200583400400029125184066 0000000063/5
NOSSO NUMERO 200583400000029125
CONVENIO 02005834
SAO PAULO TRIBUNAL DE JUSTICA
AG/COD. BENEFICIARIO 5963/00950000
DATA DE VENCIMENTO 09/03/2015
DATA DO PAGAMENTO 05/03/2015
VALOR DO DOCUMENTO 63,75
VALOR COBRADO 63,75

NR.AUTENTICACAO D.27C.A79.9DA.B93.0DC
LEIA NO VERSO COMO CONSERVAR ESTE DOCUMENTO,
ENTRE OUTRAS INFORMACOES.

05/03/2015 BANCO DO BRASIL 14:44:03
654016817 SEGUNDA VIA 0231

COMPROVANTE DE PAGAMENTO DE TITULOS

BANCO DO BRASIL S.A.

00190000090200583400400029125184066 0000000063/5
NOSSO NUMERO 200583400000029125
CONVENIO 02005834
SAO PAULO TRIBUNAL DE JUSTICA
AG/COD. BENEFICIARIO 5963/00950000
DATA DE VENCIMENTO 09/03/2015
DATA DO PAGAMENTO 05/03/2015
VALOR DO DOCUMENTO 63,75
VALOR COBRADO 63,75

NR.AUTENTICACAO D.27C.A79.9DA.B93.0DC
LEIA NO VERSO COMO CONSERVAR ESTE DOCUMENTO,
ENTRE OUTRAS INFORMACOES.

05/03/2015 BANCO DO 14.44:47
654016817 0245

COMPROVANTE DE PAGAMENTOS COM CODIGO DE BARRAS

Convenio SEFAZ/SP AMBIENTEPAG
Codigo de Barras 85820000002 3 1540018511 1
501900/6863 0 859201590403 1
001
Banco 05/03/2015
Data do pagamento 15019000686385 9
Nr de controle- Dare SP 212,50
Valor Total

COMPROVANTE DE PAGAMENTO EMITIDO DE ACORDO COM A PORTARIA CAT 126 DE 16/09/2011 E AUTORIZADO PELO PROCESSO SF 38 9076843/2001.

NR.AUTENTICACAO D.F22.1A5.19[illegible]/98D.70[illegible]

**** 1A VIA ****

Este documento é cópia do original, assinado digitalmente por IRON MOUNTAIN DO BRASIL LTDA, liberado nos autos em 08/08/2024 às 06:06 .
Para conferir o original, acesse o site https://esaj.tjsp.jus.br/pastadigital/pg/abrirConferenciaDocumento.do, informe o processo 0000970-10.2010.8.26.0629 e código 5fqfWdeY.

156A

150190076863859-0001	Governo do Estado de São Paulo Secretaria da Fazenda	DARE-SP	DOCUMENTO DETALHE	01 - Código de Receita - Descrição da Receita: 233-1 Custas - taxa judiciária – cartas de ordem ou precatórias		02 - Código Tipo de Serviço - Descrição do Serviço: 1123302 TJ - CARTAS PRECATÓRIAS	
	15 - Nome / Razão Social: Marcos Aurélio Roseno		03 - Data de Vencimento: 03/04/2015	06 - Inscrição na Dívida ou Nº Etiqueta	09 -Valor da Receita: 212,50		12 - Acréscimo Financeiro
	16 - Endereço Av. Vaniel Caldas Di Mesquita, 101		04 - CNPJ ou CPF ou Renavam: 184.450.008-02	07 - Referência	10 - Juros de Mora		13 - Honorários Advocatícios
18 - Nº do Documento Detalhe: 150190076863859-0001 Geração: 04/03/2015	17 - Observações Carta Precatória nº 0001482-47.2015.8.26.0037 / 3ª Vara Cível Araraquara-SP / Autor: Marcos Aurélio Rozeno / Réu: Claúdio Ribeiro Silva		05 - Insc. Estadual / Cód. Município / Nº Declaração	08 - Nº AIIM / Nº Controle / Nº do Parc. / Nº da Notif.	11 - Multa de Mora ou por Infração		14 - Valor Total: 212,50

85820000002-3 12500185111-1 50190076863-0 85920150403-1

	Governo do Estado de São Paulo Secretaria da Fazenda Documento de Arrecadação de Receitas Estaduais	**DARE-SP** **Documento Principal**
01 - Nome / Razão Social Marcos Aurélio Roseno		07 - Data de Vencimento 03/04/2015
02 - Endereço Av. Vaniel Caldas Di Mesquita, 101		08 - Valor Total R$ 212,50
03 - CNPJ Base / CPF 184.450.008-02	04 - Telefone 1532821022	05 - Quantidade de Documentos Detalhe 1
06 - Observações Carta Precatória nº 0001482-47.2015.8.26.0037 / 3ª Vara Cível Araraquara-SP / Autor: Marcos Aurélio Rozeno / Réu: Claúdio Ribeiro Silva		09 - Número do DARE **150190076863859** Geração: 04/03/2015

10 - Autenticação Mecânica

Via do Contribuinte

Este documento é cópia do original, assinado digitalmente por IRON MOUNTAIN DO BRASIL LTDA, liberado nos autos em 08/08/2024 às 06:06 .
Para conferir o original, acesse o site https://esaj.tjsp.jus.br/pastadigital/pg/abrirConferenciaDocumento.do, informe o processo 0000970-10.2010.8.26.0629 e código 0U8qNne2.

BANCO DO BRASIL | **001-9** | **00190.00009 02005.834003 00029.125184 6 63620000006375**

Beneficiário	Agência/Cód. Cedente	Data Emissão	Vencimento
SAO PAULO TRIBUNAL DE JUSTICA	5963-3 / 950000-6	09/03/2015	09/03/2015

Endereço do Beneficiário	CPF/CNPJ
PC DA SE SN - CENTRO - SAO PAULO - SP - 00100-000	51174001/0001-93

Pagador	Nosso Número	Número Documento	Valor do documento
Marco Aurélio Rozeno	20058340000029125	29125	63,75

Instruções — **Autenticação mecânica**

Referência: **Depósito Oficiais de Justiça**
Depositante/Remetente: **Marco Aurélio Rozeno** — Número do Depósito: **29125** — Número do Processo: **0001482-47.2015.8.26.0**
Nome do Autor: **Marcos Aurélio Rozeno** — Vara Judicial: **3 - VARA CIVEL**
Nome do Réu: **Cláudio Ribeiro Silva** — Comarca/Fórum: **ARARAQUARA** — Ano Processo: **2015**

Este documento serve como Comprovante de Depósito de Despesas de Condução de Oficiais de Justiça nos termos do Provimento CG 08/85. O depositante deverá apresentar 03 vias desse comprovante junto ao Cartório (Ofício Judicial), sendo: 02 vias à guarda pelo escrivão e 01 via ao entranhamento dos autos. Se o pagamento for efetuado através de Internet Banking, anexar a cada uma das vias citadas acima, o comprovante de pagamento do boleto fornecido pelo banco recebedor.

1ª via - PROCESSO

BANCO DO BRASIL | **001-9** | **00190.00009 02005.834003 00029.125184 6 63620000006375**

Beneficiário	Agência/Cód. Cedente	Data Emissão	Vencimento
SAO PAULO TRIBUNAL DE JUSTICA	5963-3 / 950000-6	09/03/2015	09/03/2015

Endereço do Beneficiário	CPF/CNPJ
PC DA SE SN - CENTRO - SAO PAULO - SP - 00100-000	51174001/0001-93

Pagador	Nosso Número	Número Documento	Valor do documento
Marco Aurélio Rozeno	20058340000029125	29125	63,75

Instruções — **Autenticação mecânica**

Referência: **Depósito Oficiais de Justiça**
Depositante/Remetente: **Marco Aurélio Rozeno** — Número do Depósito: **29125** — Número do Processo: **0001482-47.2015.8.26.0**
Nome do Autor: **Marcos Aurélio Rozeno** — Vara Judicial: **3 - VARA CIVEL**
Nome do Réu: **Cláudio Ribeiro Silva** — Comarca/Fórum: **ARARAQUARA** — Ano Processo: **2015**

Este documento serve como Comprovante de Depósito de Despesas de Condução de Oficiais de Justiça nos termos do Provimento CG 08/85. O depositante deverá apresentar 03 vias desse comprovante junto ao Cartório (Ofício Judicial), sendo: 02 vias à guarda pelo escrivão e 01 via ao entranhamento dos autos. Se o pagamento for efetuado através de Internet Banking, anexar a cada uma das vias citadas acima, o comprovante de pagamento do boleto fornecido pelo banco recebedor.

2ª via - ESCRIVÃO

BANCO DO BRASIL | **001-9** | **00190.00009 02005.834003 00029.125184 6 63620000006375**

Beneficiário	Agência/Cód. Cedente	Data Emissão	Vencimento
SAO PAULO TRIBUNAL DE JUSTICA	5963-3 / 950000-6	09/03/2015	09/03/2015

Endereço do Beneficiário	CPF/CNPJ
PC DA SE SN - CENTRO - SAO PAULO - SP - 00100-000	51174001/0001-93

Pagador	Nosso Número	Número Documento	Valor do documento
Marco Aurélio Rozeno	20058340000029125	29125	63,75

Instruções — **Autenticação mecânica**

Referência: **Depósito Oficiais de Justiça**
Depositante/Remetente: **Marco Aurélio Rozeno** — Número do Depósito: **29125** — Número do Processo: **0001482-47.2015.8.26.0**
Nome do Autor: **Marcos Aurélio Rozeno** — Vara Judicial: **3 - VARA CIVEL**
Nome do Réu: **Cláudio Ribeiro Silva** — Comarca/Fórum: **ARARAQUARA** — Ano Processo: **2015**

Este documento serve como Comprovante de Depósito de Despesas de Condução de Oficiais de Justiça nos termos do Provimento CG 08/85. O depositante deverá apresentar 03 vias desse comprovante junto ao Cartório (Ofício Judicial), sendo: 02 vias à guarda pelo escrivão e 01 via ao entranhamento dos autos. Se o pagamento for efetuado através de Internet Banking, anexar a cada uma das vias citadas acima, o comprovante de pagamento do boleto fornecido pelo banco recebedor.

3ª via - ESCRIVÃO

Este documento é cópia do original, assinado digitalmente por IRON MOUNTAIN DO BRASIL LTDA, liberado nos autos em 08/08/2024 às 06:06 .
Para conferir o original, acesse o site https://esaj.tjsp.jus.br/pastadigital/pg/abrirConferenciaDocumento.do, informe o processo 0000970-10.2010.8.26.0629 e código 0U8qNne2.

TRIBUNAL DE JUSTIÇA DO ESTADO DE SÃO PAULO
COMARCA DE ARARAQUARA
FORO DE ARARAQUARA
3ª VARA CÍVEL
RUA DOS LIBANESES, 1998, Araraquara-SP - CEP 14801-425
Horário de Atendimento ao Público: das 12h30min às19h00min

C O N C L U S Ã O

Em 20 de março 2015,

DESPACHO

Processo Físico nº:	**0001482-47.2015.8.26.0037**
Classe – Assunto:	**Carta Precatória Cível - Citação**
Requerente:	**Marcos Aurelio Rozeno**
Requerido:	**Claudio Ribeiro Silva**

Juiz de Direito: Dr. **Paulo Luis Aparecido Treviso**

Vistos.

Expeça-se mandado para penhora no rosto dos autos, conforme solicitado a fls.02. Int.

Araraquara, 20 de março de 2015.

D A T A

Em 20 de março de 2015, recebi estes autos em cartório. Eu, ___, escrevente , subscrevo

DOCUMENTO ASSINADO DIGITALMENTE NOS TERMOS DA LEI 11.419/2006, CONFORME IMPRESSÃO À MARGEM DIREITA

Este documento é cópia do original assinado digitalmente por PAULO LUIS APARECIDO TREVISO. Para acessar os autos processuais, acesse o site https://esaj.tjsp.jus.br/esaj, informe o processo 0001482-47.2015.8.26.0037 e o código 110000001CVV8.
Este documento é cópia do original, assinado digitalmente por IRON MOUNTAIN DO BRASIL LTDA, liberado nos autos em 08/08/2024 às 06:06 .
Para conferir o original, acesse o site https://esaj.tjsp.jus.br/pastadigital/pg/abrirConferenciaDocumento.do, informe o processo 0000970-10.2010.8.26.0629 e código JPmcefwZ.

Este documento é cópia do original, assinado digitalmente por IRON MOUNTAIN DO BRASIL LTDA, liberado nos autos em 08/08/2024 às 06:06 .
Para conferir o original, acesse o site https://esaj.tjsp.jus.br/pastadigital/pg/abrirConferenciaDocumento.do, informe o processo 0000970-10.2010.8.26.0629 e código 3Rnqe7wZ.

TRIBUNAL DE JUSTIÇA DO ESTADO DE SÃO PAULO
COMARCA DE ARARAQUARA
FORO DE ARARAQUARA
3ª VARA CÍVEL
Rua dos Libaneses, 1998, Fórum, Carmo - CEP 14801-425, Fone: (16) 3336-1888, Araraquara-SP - E-mail: araraq3cv@tj.sp.gov.br
Horário de Atendimento ao Público: das 12h30min às19h00min

CERTIDÃO 198/2015

Processo Físico n°:	**0001482-47.2015.8.26.0037**
Classe – Assunto:	**Carta Precatória Cível - Citação**
Requerente:	**Marcos Aurelio Rozeno**
Requerido:	**Claudio Ribeiro Silva**

C E R T I D Ã O

Certifico e dou fé haver expedido o mandado de penhora no rosto dos autos e intimação, conforme despacho de fls. 16. Nada Mais. Araraquara, 23 de março de 2015. Eu, ___, Escrevente Técnico Judiciário.

Este documento é cópia do original, assinado digitalmente por IRON MOUNTAIN DO BRASIL LTDA, liberado nos autos em 08/08/2024 às 06:06 .
Para conferir o original, acesse o site https://esaj.tjsp.jus.br/pastadigital/pg/abrirConferenciaDocumento.do, informe o processo 0000970-10.2010.8.26.0629 e código FvZPcxGG.

TRIBUNAL DE JUSTIÇA DO ESTADO DE SÃO PAULO
COMARCA DE ARARAQUARA
FORO DE ARARAQUARA
3ª VARA CÍVEL
RUA DOS LIBANESES, 1998, Araraquara-SP - CEP 14801-425
Horário de Atendimento ao Público: das Horário de Atendimento ao Público<< Campo excluído do banco de dados >>

MANDADO DE PENHORA NO ROSTO DOS AUTOS E INTIMAÇÃO 198/2015

Processo Físico nº:	**0001482-47.2015.8.26.0037**
Classe – Assunto:	**Carta Precatória Cível - Citação**
Dívida Ativa nº:	**Número das CDAs << Nenhuma informação disponível >>**
Requerente:	**Marcos Aurelio Rozeno**
Requerido:	**Claudio Ribeiro Silva**
	Documentos da Parte Passiva Principal << Nenhuma informação disponível >>
Valor do Débito:	29.002,34 – Atualizado até OUTUBRO/2011
Oficial de Justiça:	**(0)**
Mandado nº:	**037.2015/008910-0**

José Carlos

Pessoa a ser intimada: Claudio Ribeiro Silva, RUA JOSÉ DO PATROCINIO, 150, CASA, VILA XAVIER, Araraquara-SP

O MM. Juiz de Direito do 3ª Vara Cível do Foro de Araraquara, Dr. Paulo Luis Aparecido Treviso,

MANDA a qualquer Oficial de Justiça de sua jurisdição que, em cumprimento ao presente, expedido nos autos da ação em epígrafe, DIRIJA-SE **ao Juízo da Segunda Vara de Familia e Sucessões de Araraquara,** e PROCEDA à

PENHORA NO ROSTO DOS AUTOS da ação que lá tramita, sob nº 0013346-68.2004, para garantia da execução em epígrafe, até o limite do crédito acima apontado. Após, proceda à **INTIMAÇÃO do executado**, no endereço em epígrafe, da penhora realizada, bem como para, se o caso, opor embargos no prazo de **30 (trinta)** dias.

CUMPRA-SE na forma e sob as penas da lei, ficando o Oficial de Justiça autorizado a proceder na forma do art. 172, § 2º, CPC. Araraquara, 23 de março de 2015.

DOCUMENTO ASSINADO DIGITALMENTE NOS TERMOS DA LEI 11.419/2006, CONFORME IMPRESSÃO À MARGEM DIREITA

Carga:
DILIGÊNCIA guia nº 29125 Prov CG 8/85:R$ 63,75

Advogado: Dr(a). Ana Lucia Flora dos Reis Cassandre e Arnaldo dos Reis
Endereço: RUA TENENTE GELAS - NOVA TIETÊATENDIMENT, 1181, DAS 13:00 ÀS 17:00 H - CEP 18530-000, Tiete-SP e RUA TENENTE GELAS, 1181, CENTRO - CEP 18530-000, Tiete-SP

07/04/15
20.150.764-8

Este documento é cópia do original assinado digitalmente por PAULO SERGIO DOS SANTOS. Para acessar os autos processuais, acesse o site https://esaj.tjsp.jus.br/esaj, informe o processo 0001482-47.2015.8.26.0037 e código 6XFON. Este documento foi gerado pelo usuário 000 MOUNTAIN DO BRASIL LTDA, liberado nos autos em 08/08/2024 às 06:06 . Para conferir o original, acesse o site https://esaj.tjsp.jus.br/pastadigital/pg/abrirConferenciaDocumento.do, informe o processo 0000970-10.2010.8.26.0629 e código oVDrRIC0.

TRIBUNAL DE JUSTIÇA DO ESTADO DE SÃO PAULO
COMARCA DE ARARAQUARA
FORO DE ARARAQUARA
3ª VARA CÍVEL
RUA DOS LIBANESES, 1998, Araraquara-SP - CEP 14801-425
Horário de Atendimento ao Público: das Horário de Atendimento ao Público<< Campo excluído do banco de dados >>

Art. 105, III, das NSCGJ: "É vedado ao oficial de justiça o recebimento de qualquer numerário diretamente da parte. A identificação do oficial de justiça, no desempenho de suas funções, será feita mediante apresentação de carteira funcional, obrigatória em todas as diligências".
Advertência: Opor-se à execução de ato legal, mediante violência ou ameaça a funcionário competente para executá-lo ou a quem lhe esteja prestando auxílio: Pena – detenção, de 2 (dois) meses a 2 (dois) anos. Desacatar funcionário público no exercício da função ou em razão dela: Pena – detenção, de 6 (seis) meses a 2 (dois) anos, ou multa. "Texto extraído do Código Penal, artigos 329 "caput" e 331.

	Cit.pos. e/ou penhora neg.		*Novo propr./compr.*		*Desconhecido*
	Penhora positiva		*Nº não localizado*		*Falecido / Falência*
	Arresto		*Prédio Demolido*		*Favela*
	Não Atendido / ocultação		*Mudou-se*		*Outros*
	Imóvel Vazio / Desocupado				

Este documento é cópia exata do documento original, assinado digitalmente por NAOUM SALVIO DOS SANTOS APARECIDO nos autos em 08/08/2022 às 06:06 https://esaj.tjsp.jus.br/esaj, informe o processo 0001970-10.2010.8.26.0629 e código 14766666 para acessar o documento. Este documento foi gerado pelo usuário 999.999.999-99 em 08/08/2022 às 06:37 https://esaj.tjsp.jus.br/esaj/pg/abrirConferenciaDocumento.do, informe o processo 0000970-10.2010.8.26.0629 e código oVDrRIC0.

TRIBUNAL DE JUSTIÇA DO ESTADO DE SÃO PAULO
COMARCA DE ARARAQUARA
FORO DE ARARAQUARA
3ª VARA CÍVEL
Rua dos Libaneses, 1998, Fórum, Carmo - CEP 14801-425, Fone: (16) 3336-1888, Araraquara-SP - E-mail: araraq3cv@tj.sp.gov.br
Horário de Atendimento ao Público: das Horário de Atendimento ao Público<< Campo excluído do banco de dados >>

CERTIDÃO

Processo Físico n°:	**0001482-47.2015.8.26.0037**
Classe - Assunto:	**Carta Precatória Cível - Citação**
Requerente:	**Marcos Aurelio Rozeno**
Requerido:	**Claudio Ribeiro Silva**
Situação do Mandado	**Cumprido - Ato positivo**
Oficial de Justiça	**José Cyrino Nogueira Neto (29931)**

CERTIDÃO - MANDADO CUMPRIDO POSITIVO

CERTIFICO eu, Oficial de Justiça, que em cumprimento ao mandado nº 037.2015/008910-0, **no dia 07 de abril de 2015,** dirigi-me ao Juízo da 2ª Vara da Família e Sucessões desta Comarca, onde **PROCEDI à PENHORA no ROSTO dos AUTOS** da ação que por lá tramita, conforme o Auto de Penhora que segue anexo a esta certidão. Certifico mais, ainda **no dia 07 de abril de 2015, às 12h40min,** dirigi-me ao endereço indicado, ou seja, Rua José do Patrocínio, **nº 134 (residência situada ao lado do número 150),** Vila Xavier, nesta, onde **INTIMEI** o executado **Cláudio Ribeiro da Silva** da penhora realizada, bem como do prazo para oposição de embargos. Entreguei-lhe a contrafé e a cópia do Auto de Penhora, que aceitou, exarando sua nota de ciente no anverso do r. mandado. O referido é verdade e dou fé.

Araraquara, 08 de abril de 2015.

Número de Cotas: 01.
Condução – R$ 63,75 (guia nº 29125).

Este documento é cópia do original assinado digitalmente por JOSE CYRINO NOGUEIRA NETO. Para acessar os autos processuais, acesse o site https://esaj.tjsp.jus.br/esaj, informe o processo 0001482-47.2015.8.26.0037 e o código 110000001DNAY.
Este documento é cópia do original, assinado digitalmente por IRON MOUNTAIN DO BRASIL LTDA, liberado nos autos em 08/08/2024 às 06:06 .
Para conferir o original, acesse o site https://esaj.tjsp.jus.br/pastadigital/pg/abrirConferenciaDocumento.do, informe o processo 0000970-10.2010.8.26.0629 e código Y1C4tuEh.

TRIBUNAL DE JUSTIÇA
3 DE FEVEREIRO DE 1874

TRIBUNAL DE JUSTIÇA DO ESTADO DE SÃO PAULO
COMARCA DE ARARAQUARA
FORO DE ARARAQUARA
Rua dos Libaneses, 1998 – Carmo – CEP: 14801-425 - Fone: (16) 3336.1888

AUTO DE PENHORA NO ROSTO DOS AUTOS.

Aos sete (07) dias do mês de abril do ano dois mil e quinze (2015), a fim de dar cumprimento ao r. mandado nº **037.2015/008910-0,** expedido em cumprimento à r. Carta Precatória, nos autos **n.º 0001482-47.2015.8.26.0037 (nosso número 3ª Vara Cível de Araraquara),** que **Marcos Aurélio Rozeno** move contra **Cláudio Ribeiro da Silva** e, preenchidas as formalidades legais, passei a proceder à ***PENHORA NO ROSTO DOS AUTOS do PROCESSO Nº 0013346-68.2004, QUE TRAMITA PELO JUÍZO DA 2ª VARA DA FAMÍLIA E SUCESSÕES, DESTA COMARCA, PARA A GARANTIA DA PRESENTE EXECUÇÃO NO VALOR DE R$ 29.002,34 (VINTE E NOVE MIL, DOIS REAIS E TRINTA E QUATRO CENTAVOS).***

Efetivada a referida diligência, **INTIMEI** o Coordenador *Luís Otávio Marcelino.* Em seguida, lavrei este Auto que, lido e achado conforme, vai devidamente assinado por mim, Oficial de Justiça e pelo Sr. Coordenador da 2ª Vara da Família e Sucessões da Comarca de Araraquara, ao qual, entreguei cópia para proceder às devidas anotações no rosto dos autos.

Oficial de Justiça: _____
José Cyrino Nogueira Neto.
Mat. – 357.554-A.

Coordenador: _____
Luís Otávio Marcelino.
Coordenador.

Este documento é cópia do original, assinado digitalmente por IRON MOUNTAIN DO BRASIL LTDA, liberado nos autos em 08/08/2024 às 06:06 .
Para conferir o original, acesse o site https://esaj.tjsp.jus.br/pastadigital/pg/abrirConferenciaDocumento.do, informe o processo 0000970-10.2010.8.26.0629 e código Y1C4tuEh.

REMESSA

Em 13 de 01 de 2015

faço remessa destes autos ao

Eu, _____ Escr. subscr.

Este documento é cópia do original, assinado digitalmente por IRON MOUNTAIN DO BRASIL LTDA, liberado nos autos em 08/08/2024 às 06:06 .
Para conferir o original, acesse o site https://esaj.tjsp.jus.br/pastadigital/pg/abrirConferenciaDocumento.do, informe o processo 0000970-10.2010.8.26.0629 e código Y1C4tuEh.

Fls. 162

PODER JUDICIÁRIO
SÃO PAULO

JUÍZO DE DIREITO DA SEGUNDA VARA JUDICIAL DA COMARCA DE TIETÊ-SP
CARTÓRIO DO 2º OFÍCIO JUDICIAL
Av. Onze de Agosto, 130 - Tietê - SP – Fone: (15) 3282-6005

CERTIDÃO

CERTIFICO E DOU FÉ que **DECORREU PRAZO LEGAL**:

( ) de sobrestamento do feito, conforme determinação de fls. _____

( ) sem informações acerca da precatória copiada a fls. _____

( ) sem o retorno do AR referente à carta copiada a fls. _____

( ) sem especificação de provas pelo(a) _____

( ) sem manifestação sobre o ( ) ofício ( ) petição de fls. _____

( ) sem manifestação acerca da certidão de fls. _____

( ) sem manifestação em termos de prosseguimento do feito pelo(a) _____

( ) sem manifestação nos autos pelo(a) _____

( ) sem manifestação nos autos após intimação do detalhamento da ordem judicial de bloqueio de valores de fls._____

( ) sem que fosse efetuado pagamento da dívida ou houvesse manifestação nos autos

( ) sem que fosse efetuado pagamento do débito remanescente da dívida

( ) sem que fosse comprovado o recolhimento das custas e/ou taxas processuais, conforme determinado às fls. _____

( ) sem que fosse cumprido o despacho de fls. _____

( ) sem apresentação de contestação

( ) sem apresentação da réplica

(X) Outros: sem impugnação à penhora

O referido é verdade e dou fé.

Tietê, 22 de 06 de 2015. Eu, _____, Escrevente, subscrevi.

Este documento é cópia do original, assinado digitalmente por IRON MOUNTAIN DO BRASIL LTDA, liberado nos autos em 08/08/2024 às 06:06 .
Para conferir o original, acesse o site https://esaj.tjsp.jus.br/pastadigital/pg/abrirConferenciaDocumento.do, informe o processo 0000970-10.2010.8.26.0629 e código 3vL7TX8p.

Fls. 164

ATO ORDINATÓRIO *(cód. 11383)*

Certifico e dou fé que pratiquei o ato ordinatório abaixo discriminado, nos termos do artigo 162, § 4º do C.P.C., Normas de Serviço da Corregedoria e Comunicado CG nº. 1307/2007.

( ) **Parte autora**: Manifestar-se em cinco dias sobre o andamento do feito, considerando que findou o prazo de suspensão de que trata o art. 265, parágrafo 3º do CPC, sob pena de extinção do processo.

( ) **Parte autora**: Manifestar-se em cinco dias em termos de prosseguimento do feito.

( ) **Parte autora**: Manifestar-se em cinco dias em termos de prosseguimento do feito, tendo em vista que decorreu o prazo legal sem recolhimento de taxas e/ou custas.

( ) **Parte autora**: Manifestar-se em cinco dias em termos de prosseguimento do feito, tendo em vista o decurso do prazo sem que houvesse pagamento da dívida ou manifestação nos autos.

( ) **Parte autora**: Manifestar-se acerca do bloqueio realizado através do sistema Bacen-Jud no valor de R$ _____.

( ) **Parte autora**: Manifestar-se acerca do bloqueio de veículo e/ou existência de veículo em nome da parte demandada, através do sistema Renajud.

( ) **Parte autora**: Manifestar-se acerca da pesquisa de endereço realizada através do sistema: ( ) BacenJud ( ) Siel ( ) Infoseg ( ) Outro:_____.

( ) **Parte autora**: Manifestar-se em cinco dias acerca da carta AR devolvida: motivo _____.

( ) **Partes**: Manifestar-se em cinco dias sobre o laudo pericial juntado aos autos.

( ) **Parte autora**: Manifestar-se sobre a contestação apresentada em 10 dias.

( ) **Ciência às partes**: Cientificá-los do desarquivamento do processo e de que, decorrido o prazo de 30 dias sem manifestação, os autos retornarão ao arquivo (item 128.5 do Cap. II das NSCGJ).

( ) **Parte ( ) autora ( ) requerida:** Manifestar-se acerca da certidão do oficial de justiça de fls.____.

( ) **Parte ( ) autora ( ) requerida:** Recolher, em 05 dias, a taxa para expedição de Carta AR.

Ciência ( ) às partes ( ) autora ( ) requerida: Acerca do ofício enviado pelo ____ _____, juntado às fls. _____.

( ) **Parte autora**: Manifestar-se em cinco dias sobre a petição da parte demandada juntada às fls.

Outros: Manifestar-se sem impugnação à penhora.

Tietê, 06/07/2015. Eu, _____, Francine C S S Meira, Escrevente Técnico Judiciário.

CERTIDÃO – REMESSA AO D.J.E.

Certifico e dou fé que remeti ao Diário da Justiça Eletrônico o(s) ato(s) ordinatório(s) acima assinalado(s) em _____/___/2015. Eu, _____, Francine C S S Meira, Escrevente Técnico Judiciário.

CERTIDÃO – PUBLICAÇÃO NO D.J.E.

Certifico e dou fé que o ato ordinatório supra foi disponibilizado no Diário da Justiça Eletrônico em 07/07/15. Considera-se a data da publicação o primeiro dia útil subsequente à data acima mencionada. Eu, _____, Francine C S S Meira, Escrevente Técnico Judiciário.

Este documento é cópia do original, assinado digitalmente por IRON MOUNTAIN DO BRASIL LTDA, liberado nos autos em 08/08/2024 às 06:06 .
Para conferir o original, acesse o site https://esaj.tjsp.jus.br/pastadigital/pg/abrirConferenciaDocumento.do, informe o processo 0000970-10.2010.8.26.0629 e código VVeidEj4.

Fls.

PODER JUDICIÁRIO
SÃO PAULO

JUÍZO DE DIREITO DA SEGUNDA VARA JUDICIAL DA COMARCA DE TIETÊ-SP
CARTÓRIO DO 2º OFÍCIO JUDICIAL
Av. Onze de Agosto, 130 - Tietê - SP – Fone: (15) 3282-5933

JUNTADA

Nesta data, **JUNTO** a estes autos:
( ) petição
(✓) petição e documento(s)
( ) petição e ( ) provisão ( ) procuração ( ) substabelecimento
( ) mandado de _____
( ) contestação ( ) com documentos ( ) sem documentos
( ) réplica ( ) com documentos ( ) sem documentos
( ) carta AR devolvida
( ) ofício ( ) com documentos ( ) sem documentos
( ) carta precatória devolvida ( ) cumprida ( ) não cumprida
( ) comprovante(s) depósito(s) judiciais
( ) comprovante(s) levantamento(s) judiciais
( ) outros: _____,
como em frente se vê. Tietê, 21/02/15. Eu, _____, Escrevente, subscrevi.

Este documento é cópia do original, assinado digitalmente por IRON MOUNTAIN DO BRASIL LTDA, liberado nos autos em 08/08/2024 às 06:06 .
Para conferir o original, acesse o site https://esaj.tjsp.jus.br/pastadigital/pg/abrirConferenciaDocumento.do, informe o processo 0000970-10.2010.8.26.0629 e código 5wQ1jWWK.

ARNALDO DOS REIS
ADVOGADOS ASSOCIADOS

EXCELENTÍSSIMA SENHORA DOUTORA JUÍZA DE DIREITO DA 2ª VARA CÍVEL DA COMARCA DE TIETÊ/SP,

629 FTTE-15.00015472-7 170715 1506 34

00009701020108260629

Processo nº **0000970-10.2010.8.26.0629**

MARCOS AURÉLIO ROZENO, por seu advogado infra-assinado, nos autos da ação de execução que promove contra **CLÁUDIO RIBEIRO SILVA**, em trâmite por esse egrégio juízo e respectivo ofício cível, vem, respeitosamente, perante Vossa Excelência, expor e requerer o seguinte.

Conforme se verifica dos autos, foi realizada penhora dos direitos hereditários do executado nos autos do arrolamento nº 0013346-68.2004.8.26.0037, em tramite perante a 2ª Vara da Família e Sucessões da Comarca de Araraquara.

Devidamente intimado acerca da penhora, o executado **deixou de oferecer embargos**.

Rua Tenente Gelás, nº 1.181 – Bairro Nova Tietê – Tietê-SP – CEP 18.530-000
Fone / Fax: (15) 3282-1022 / 3282-3626 contato@reisadvocacia.adv.br

Este documento é cópia do original, assinado digitalmente por IRON MOUNTAIN DO BRASIL LTDA, liberado nos autos em 08/08/2024 às 06:06 .
Para conferir o original, acesse o site https://esaj.tjsp.jus.br/pastadigital/pg/abrirConferenciaDocumento.do, informe o processo 0000970-10.2010.8.26.0629 e código 9wxF97cK.

ARNALDO DOS REIS
ADVOGADOS ASSOCIADOS

Diante dessa situação, nos termos do **art. 673 e parágrafo 1º do Código de Processo Civil**, o exequente poderá tomar dois rumos diferentes, quais sejam:

- ✓ requerer a **sub-rogação nos direitos hereditários pertencentes ao herdeiro executado, <u>até o limite de seu crédito</u>**; ou

- ✓ requerer o **leilão dos direitos hereditários pertencentes ao herdeiro executado.**

Contudo, seja para o exequente requerer a sub-rogação, seja para requerer o leilão, se faz necessária a **<u>avaliação dos direitos hereditários do executado</u>, correspondente a parte ideal de 16,6666% do imóvel residencial situado em Araraquara/SP, na Avenida José do Patrocínio, nº 134, Vila Xavier, matriculado no 1ª CRI daquela Comarca sob o nº 20.851**, **<u>único bem declarado nos autos do arrolamento</u>**.

Ante o exposto, requer a Vossa Excelência se digne determinar a expedição de **<u>carta precatória</u> para a avaliação do imóvel acima descrito por meio de Oficial de Justiça**, levando em consideração a parte ideal pertencente ao herdeiro executado.

Nesses termos,
pede deferimento.

Tietê, 16 de julho de 2015.

ARNALDO DOS REIS FILHO
OAB/SP 220.612

Rua Tenente Gelás, nº 1.181 – Bairro Nova Tietê – Tietê-SP – CEP 18.530-000
Fone / Fax: (15) 3282-1022 / 3282-3626 contato@reisadvocacia.adv.br

Este documento é cópia do original, assinado digitalmente por IRON MOUNTAIN DO BRASIL LTDA, liberado nos autos em 08/08/2024 às 06:06 .
Para conferir o original, acesse o site https://esaj.tjsp.jus.br/pastadigital/pg/abrirConferenciaDocumento.do, informe o processo 0000970-10.2010.8.26.0629 e código 9wxF97cK.

TRIBUNAL DE JUSTIÇA DO ESTADO DE SÃO PAULO
COMARCA DE TIETÊ
2ª VARA
Avenida XI de Agosto, 130, ., Nova Tietê - CEP 18530-000, Fone: (15) 3282-5933, Tiete-SP - E-mail: tiete2@tjsp.jus.br

CONCLUSÃO

Em 14 de agosto de 2015, faço estes autos conclusos à MM. Juíza da 2ª Vara Judicial da Comarca de Tietê/SP, Dra. VALDÍVIA FERREIRA BRANDÃO. Eu, _____, escrevente, subscrevi.

DESPACHO

Processo: 0000970-10.2010.8.26.0629 - Execução de Título Extrajudicial
Nº de ordem: **2010/000246**
Requerente: Marcos Aurelio Rozeno
AVENIDA VANIEL CALDAS DE MESQUITA, 101, VILA XAVIER, Araraquara-SP
Requerido: Cláudio Ribeiro Silva
RUA JOSÉ DO PATROCINIO, 150, VILA XAVIER, Araraquara-SP

Vistos.
Depreque-se a avaliação do bem penhorado
Int.
Tietê, sexta-feira, 14 de agosto de 2015

VALDIVIA FERREIRA BRANDÃO
Juíza de Direito

DOCUMENTO ASSINADO DIGITALMENTE NOS TERMOS DA LEI 11.419/2006, CONFORME IMPRESSÃO À MARGEM DIREITA

DATA

Em, 19/03/2015 recebi estes autos, em Cartório.
Eu, _____, escrevente, subscrevi.

Cumpra, distribuam
precatória e
instruam com
cópias necessárias

Este documento é cópia do original assinado digitalmente por VALDIVIA FERREIRA BRANDAO, Para acessar os autos em processo eletrônico, informe o processo 0000970-10.2010.8.26.0629 e código W53p8rq5.
Para conferir o original, acesse o site https://esaj.tjsp.jus.br/pastadigital/pg/abrirConferenciaDocumento.do, informe o processo 0000970-10.2010.8.26.0629 e código W53p8rq5.

169

TRIBUNAL DE JUSTIÇA DO ESTADO DE SÃO PAULO
COMARCA DE TIETÊ
FORO DE TIETÊ
2ª VARA
Avenida XI de Agosto, 130, ., Nova Tietê - CEP 18530-000, Fone: (15) 3282-5933, Tiete-SP - E-mail: tiete2@tjsp.jus.br
Horário de Atendimento ao Público: das 12h30min às19h00min

CARTA PRECATÓRIA

Processo Físico nº:	**0000970-10.2010.8.26.0629**
Classe – Assunto:	**Execução de Título Extrajudicial - Assunto Principal do Processo << Nenhuma informação disponível >>**
Requerente:	**Marcos Aurelio Rozeno**
Requerido:	**Claudio Ribeiro Silva**
Prazo para Cumprimento:	**30 dias**
Valor da Causa:	**R$16.608.80**

DEPRECANTE: JUÍZO DE DIREITO DA 2ª VARA DO FORO DE TIETÊ DA COMARCA DE TIETÊ
DEPRECADO: JUÍZO DE DIREITO DA **COMARCA DE ARARAQUARA-SP**

A Exmo(a). Sr(a). Dr(a). Valdívia Ferreira Brandão, MM. Juiz(a) de Direito da 2ª Vara do Foro de Tietê, Estado de São Paulo, na forma da lei,

FAZ SABER ao(a) Exmo(a). Sr(a). Dr(a). Juiz(a) de Direito da Comarca deprecada, ao qual esta for distribuída que, perante este Juízo e respectivo Cartório, se processam os termos e atos da ação em epígrafe, tudo de conformidade com as peças que seguem, as quais desta passam a fazer parte integrante.

FINALIDADE: Proceder à **AVALIAÇÃO** do bem a seguir descrito, penhorado nos autos : **direitos hereditários do executado correspondente à parte ideal de 16,666% do imóvel residencial situado na Avenida José do Patrocínio, 134 – Vila Xavier, objeto da matricula n. 20.851 do 1º Cartório de Registro de Imóveis dessa Comarca.**

PESSOAS QUE DEVERÁ(ÃO) SER INTIMADA(S): Claudio Ribeiro Silva, RUA JOSÉ DO PATROCINIO, 150, VILA XAVIER, Araraquara-SP

.

PROCURADOR(S): Dr(a). Ana Lucia Flora dos Reis Cassandre e Arnaldo dos Reis, OAB nº 216263/SP e 32419/SP.

TERMO DE ENCERRAMENTO

Assim, pelo que dos autos consta, expediu-se a presente, pela qual depreca a Vossa Excelência que, após exarar o seu respeitável "cumpra-se", se digne determinar as diligências para seu integral cumprimento com o que estará prestando relevantes serviços à justiça. Dada e passada nesta Cidade de Tiete, Estado de São Paulo, aos 20 de agosto de 2015.

Este documento é cópia do original, assinado digitalmente por IRON MOUNTAIN DO BRASIL LTDA, liberado nos autos em 08/08/2024 às 06:06 .
Para conferir o original, acesse o site https://esaj.tjsp.jus.br/pastadigital/pg/abrirConferenciaDocumento.do, informe o processo 0000970-10.2010.8.26.0629 e código UcENXISk.

TRIBUNAL DE JUSTIÇA DO ESTADO DE SÃO PAULO
COMARCA DE TIETÊ
FORO DE TIETÊ
2ª VARA
Avenida XI de Agosto, 130, ., Nova Tietê - CEP 18530-000, Fone: (15) 3282-5933, Tiete-SP - E-mail: tiete2@tjsp.jus.br
Horário de Atendimento ao Público: das 12h30min às19h00min

180

DOCUMENTO ASSINADO DIGITALMENTE NOS TERMOS DA LEI 11.419/2006, CONFORME IMPRESSÃO À MARGEM DIREITA

Este documento é cópia do original, assinado digitalmente por IRON MOUNTAIN DO BRASIL LTDA, liberado nos autos em 08/08/2024 às 06:06 .
Para conferir o original, acesse o site https://esaj.tjsp.jus.br/pastadigital/pg/abrirConferenciaDocumento.do, informe o processo 0000970-10.2010.8.26.0629 e código UcENXISk.

Fls. 171

PLANILHA DE PUBLICAÇÃO – 2º OFÍCIO JUDICIAL CÍVEL DA COMARCA DE TIETÊ-SP

Como padrão, presta-se o anverso da presente folha, apenas ao lançamento de certidão de remessa e respectiva certidão de publicação de atos processuais, com vistas à praticidade e celeridade processual, sendo certo que as certidões de remessa e de publicação permanecerão na mesma folha dos autos.

CERTIDÃO DE REMESSA – Diário Oficial

CERTIFICO que, nesta data, remeti para publicação na Imprensa Oficial do Estado (DJE) o seguinte ato processual:

(X) r. despacho de fls. 168 + Encarte distribuir precatória
( ) r. decisão de fls. _____
( ) tópico final da r. sentença de fls. _____
( ) r. sentença de fls. _____
( ) manifestar-se sobre a certidão do Oficial de Justiça de fls. _____
( ) manifestar-se sobre a contestação apresentada.
( ) manifestar-se sobre ofício de fls. _____
( ) manifestar-se sobre justificativa.
( ) manifestar-se sobre _____
( ) manifestar-se em termos de prosseguimento
( ) retirar:
( ) ofício(s) – ( ) mandado(s) de levantamento - ( ) precatória(s)
( ) alvará(s) - ( ) edital - ( ) mandado de averbação
( ) depositar diligências do Oficial de Justiça
( ) recolher custas no valor de R$ _____ - fls. _____
( ) ciência sobre ofício de fls. _____
( ) providenciar: _____
( ) outros atos
(especificar): _____

Tietê, 03/09/2015.

Eu, _____ (Francine C S S Meira-matr. 365.801), Escrevente Técnico Judiciário, subscrevi. Após, publicado o ato processual, será lançada a respectiva data de publicação e página do DJE na certidão abaixo que, no ato, será subscrita pelo Escrevente.

CERTIDÃO DE PUBLICAÇÃO

CERTIFICO e dou fé que o r. determinação supra foi enviado para publicação e disponibilizado no Diário Oficial da Justiça Eletrônico em 04/09/2015. Considera-se data da publicação o primeiro dia útil subsequente à data acima mencionada.

Eu, _____, Escrevente Técnico Judiciário, subscrevi.

Este documento é cópia do original, assinado digitalmente por IRON MOUNTAIN DO BRASIL LTDA, liberado nos autos em 08/08/2024 às 06:06 .
Para conferir o original, acesse o site https://esaj.tjsp.jus.br/pastadigital/pg/abrirConferenciaDocumento.do, informe o processo 0000970-10.2010.8.26.0629 e código DUmN0sjF.

172

Fls.

PODER JUDICIÁRIO
SÃO PAULO

JUÍZO DE DIREITO DA SEGUNDA VARA JUDICIAL DA COMARCA DE TIETÊ-SP
CARTÓRIO DO 2º OFÍCIO JUDICIAL
Av. Onze de Agosto, 130 - Tietê - SP – Fone: (15) 3282-5933

JUNTADA

Nesta data, **JUNTO** a estes autos:
() petição
()petição e documento(s)-()procuração() substabelecimento
() mandado de _____
() contestação ( ) com documentos ( ) sem documentos
() réplica ( ) com documentos ( ) sem documentos
() carta AR devolvida
() ofício ( ) com documentos ( ) sem documentos
() carta precatória devolvida ( ) cumprida ( ) não cumprida
() comprovante(s) depósito(s) judiciais
() comprovante(s) levantamento(s) judiciais
() outros: _____,
como em frente se vê. Tietê, 15 / 09 / 15 . Eu, _____, Escrevente, subscrevi.

Este documento é cópia do original, assinado digitalmente por IRON MOUNTAIN DO BRASIL LTDA, liberado nos autos em 08/08/2024 às 06:06 .
Para conferir o original, acesse o site https://esaj.tjsp.jus.br/pastadigital/pg/abrirConferenciaDocumento.do, informe o processo 0000970-10.2010.8.26.0629 e código cohQsoU0.

ARNALDO DOS REIS
ADVOGADOS ASSOCIADOS

EXCELENTÍSSIMA SENHORA DOUTORA JUÍZA DE DIREITO DA 2ª VARA CÍVEL DA COMARCA DE TIETÊ/SP,

00009701020108260629

629 FTTE.15.00019883-0 110915 1512 21

Processo nº **0000970-10.2010.8.26.0629**

MARCOS AURÉLIO ROZENO, por seu advogado infra-assinado, nos autos da ação de execução de título extrajudicial que promove contra **CLAUDIO AURÉLIO ROZENO**, em tramite por este egrégio juízo e respectivo oficio cível, vem, respeitosamente, perante Vossa Excelência, **comprovar a distribuição da carta precatória**, **realizada no dia 10/09/2015**, conforme comprova cópia anexa.

Nestes termos,
pede deferimento.

Tietê, 10 de setembro de 2015.

ARNALDO DOS REIS FILHO
OAB/SP 220.612

Rua Tenente Gelás, nº 1.181 – Bairro Nova Tietê – Tietê-SP – CEP 18.530-000
Fone / Fax: (15) 3282-1022 / 3282-3626 contato@reisadvocacia.adv.br

Este documento é cópia do original, assinado digitalmente por IRON MOUNTAIN DO BRASIL LTDA, liberado nos autos em 08/08/2024 às 06:06 .
Para conferir o original, acesse o site https://esaj.tjsp.jus.br/pastadigital/pg/abrirConferenciaDocumento.do, informe o processo 0000970-10.2010.8.26.0629 e código 6sYN4b55.

TRIBUNAL DE JUSTIÇA DO ESTADO DE SÃO PAULO
COMARCA DE TIETÊ
FORO DE TIETÊ
2ª VARA
Avenida XI de Agosto, 130, ., Nova Tietê - CEP 18530-000, Fone: (15) 3282-5933, Tiete-SP - E-mail: tiete2@tjsp.jus.br
Horário de Atendimento ao Público: das 12h30min às 19h00min

CARTA PRECATÓRIA PARA PENHORA NO ROSTO DOS AUTOS

Processo Físico nº:	**0000970-10.2010.8.26.0629**
Classe - Assunto	**Execução de Título Extrajudicial - Assunto Principal do Processo << Nenhuma informação disponível >>**
Dívida Ativa nº:	**Número das CDAs << Nenhuma informação disponível >>**
Requerente:	**Marcos Aurelio Rozeno**
Requerido:	**Claudio Ribeiro Silva**
	Documentos da Parte Passiva Principal << Nenhuma informação disponível >>
Valor do Débito:	**R$ 29002,34 – Atualizado até outubro/2011**
Prazo para Cumprimento:	**30 dias**

DEPRECANTE: JUÍZO DE DIREITO DA 2ª VARA DO FORO DE TIETÊ DA DE TIETÊ
DEPRECADO: JUÍZO DE DIREITO DA **COMARCA DE ARARAQUARA- SP**

A Exmo(a) Sr(a). Dr(a). Valdívia Ferreira Brandão, MM. Juiz(a) de Direito da 2ª Vara do Foro de Tietê, Estado de São Paulo, na forma da lei etc.

FAZ SABER ao(à) Exmo(a). Sr(a). Dr(a). Juiz(a) de Direito da Comarca deprecada à qual esta for distribuída que, perante este Juízo e respectivo Cartório, se processam os termos da ação em epígrafe, tudo de conformidade com as peças que seguem, as quais desta passam a fazer parte integrante.

FINALIDADE: **PENHORA NO ROSTO DOS AUTOS** da ação de Arrolamento de bens deixados por falecimento de Mavilde Ribeiro da Silva que tramita junto à 2ª Vara de Familia e Sucessões de Araraquara-SP, sob nº 0013346-68.2004, a recair sobre os direitos que o executado Cláudio Ribeiro Silva possui em relação ao imóvel inventariado, para garantia da execução em epígrafe, até o limite do crédito acima apontado. Após, proceda à **INTIMAÇÃO** do executado, no endereço abaixo, da penhora realizada, bem como para, se o caso, opor embargos no prazo de **30 (trinta)** dias.

PESSOA(S) QUE DEVERÁ(ÃO) SER INTIMADA(S): Claudio Ribeiro Silva, RUA JOSÉ DO PATROCINIO, 150, VILA XAVIER, Araraquara-SP

ADVOGADO(S):
Dr(a). Ana Lucia Flora dos Reis Cassandre e Arnaldo dos Reis, OAB nº 216263/SP e 32419/SP.

TERMO DE ENCERRAMENTO

Assim, pelo que dos autos consta, expediu-se a presente, pela qual depreca a Vossa Excelência que, após exarar o seu respeitável CUMPRA-SE, se digne determinar as diligências para seu integral cumprimento, com o que estará prestando relevantes serviços à Justiça. Tiete, 03 de dezembro de 2014.

Este documento é cópia do original assinado digitalmente por VALDIVIA FERREIRA BRANDAO. Para acessar os autos processuais, acesse o site https://esaj.tjsp.jus.br/esaj, informe o processo 0000970-10.2010.8.26.0629 e o código HH000000B0V6.
Este documento é cópia do original, assinado digitalmente por IRON MOUNTAIN DO BRASIL LTDA, liberado nos autos em 08/08/2024 às 06:06 .
Para conferir o original, acesse o site https://esaj.tjsp.jus.br/pastadigital/pg/abrirConferenciaDocumento.do, informe o processo 0000970-10.2010.8.26.0629 e código dZLlk2m7.

TRIBUNAL DE JUSTIÇA DO ESTADO DE SÃO PAULO
COMARCA DE TIETÊ
FORO DE TIETÊ
2ª VARA
Avenida XI de Agosto, 130, ., Nova Tietê - CEP 18530-000, Fone: (15) 3282-5933, Tiete-SP - E-mail: tiete2@tjsp.jus.br
Horário de Atendimento ao Público: das 12h30min às 19h00min

DOCUMENTO ASSINADO DIGITALMENTE NOS TERMOS DA LEI 11.419/2006, CONFORME IMPRESSÃO À MARGEM DIREITA

Este documento é cópia do original assinado digitalmente por VALDIVIA FERREIRA BRANDAO. Para acessar os autos processuais, acesse o site https://esaj.tjsp.jus.br/esaj, informe o processo 0000970-10.2010.8.26.0629 e o código HH000000B0V6.
Este documento é cópia do original, assinado digitalmente por IRON MOUNTAIN DO BRASIL LTDA, liberado nos autos em 08/08/2024 às 06:06 .
Para conferir o original, acesse o site https://esaj.tjsp.jus.br/pastadigital/pg/abrirConferenciaDocumento.do, informe o processo 0000970-10.2010.8.26.0629 e código dZLIk2m7.

TRIBUNAL DE JUSTIÇA DO ESTADO DE SÃO PAULO
COMARCA DE TIETÊ
FORO DE TIETÊ
2ª VARA
Avenida XI de Agosto, 130, ., Nova Tietê - CEP 18530-000, Fone: (15) 3282-5933, Tiete-SP - E-mail: tiete2@tjsp.jus.br
Horário de Atendimento ao Público: das 12h30min às19h00min

CARTA PRECATÓRIA

Processo Físico nº:	**0000970-10.2010.8.26.0629**
Classe – Assunto:	**Execução de Título Extrajudicial - Assunto Principal do Processo << Nenhuma informação disponível >>**
Requerente:	**Marcos Aurelio Rozeno**
Requerido:	**Claudio Ribeiro Silva**
Prazo para Cumprimento:	**30 dias**
Valor da Causa:	**R$16.608.80**

DEPRECANTE: JUÍZO DE DIREITO DA 2ª VARA DO FORO DE TIETÊ DA COMARCA DE TIETÊ
DEPRECADO: JUÍZO DE DIREITO DA **COMARCA DE ARARAQUARA-SP**

A Exmo(a). Sr(a). Dr(a). Valdivia Ferreira Brandão, MM. Juiz(a) de Direito da 2ª Vara do Foro de Tietê, Estado de São Paulo, na forma da lei,

FAZ SABER ao(a) Exmo(a). Sr(a). Dr(a). Juiz(a) de Direito da Comarca deprecada, ao qual esta for distribuída que, perante este Juízo e respectivo Cartório, se processam os termos e atos da ação em epígrafe, tudo de conformidade com as peças que seguem, as quais desta passam a fazer parte integrante.

FINALIDADE: Proceder à **AVALIAÇÃO** do bem a seguir descrito, penhorado nos autos : **direitos hereditários do executado correspondente à parte ideal de 16,666% do imóvel residencial situado na Avenida José do Patrocínio, 134 – Vila Xavier, objeto da matrícula n. 20.851 do 1º Cartório de Registro de Imóveis dessa Comarca.**

PESSOAS QUE DEVERÁ(ÃO) SER INTIMADA(S): Claudio Ribeiro Silva, RUA JOSÉ DO PATROCINIO, 150, VILA XAVIER, Araraquara-SP

PROCURADOR(S): Dr(a) Ana Lucia Flora dos Reis Cassandre e Arnaldo dos Reis, OAB nº 216263/SP e 32419/SP.

TERMO DE ENCERRAMENTO

Assim, pelo que dos autos consta, expediu-se a presente, pela qual depreca a Vossa Excelência que, após exarar o seu respeitável "cumpra se", se digne determinar as diligências para seu integral cumprimento com o que estará prestando relevantes serviços à justiça. Dada e passada nesta Cidade de Tiete, Estado de São Paulo, aos 20 de agosto de 2015.

Este documento é cópia do original, assinado digitalmente por IRAJO MOURA NETO LTDA, liberado nos autos em 08/08/2024 às 06:06
Para conferir o original, acesse o site https://esaj.tjsp.jus.br/pastadigital/pg/abrir.do, informe o processo 0000970-10.2010.8.26.0629 e código dZLIk2m7.
037 ETE-16 00015790-0 100915 1506 96

076

Fls.

PODER JUDICIÁRIO
SÃO PAULO

JUÍZO DE DIREITO DA SEGUNDA VARA JUDICIAL DA COMARCA DE TIETÊ-SP
CARTÓRIO DO 2º OFÍCIO JUDICIAL
Av. Onze de Agosto, 130 - Tietê - SP – Fone: (15) 3282-5933

JUNTADA

Nesta data, **JUNTO** a estes autos:
( ) petição
( ) petição e documento(s)
( ) petição e ( ) provisão ( ) procuração ( ) substabelecimento
( ) mandado de _____
( ) contestação ( ) com documentos ( ) sem documentos
( ) réplica ( ) com documentos ( ) sem documentos
( ) carta AR devolvida
( ) ofício ( ) com documentos ( ) sem documentos
( ) carta precatória devolvida ( ) cumprida (X) não cumprida
( ) comprovante(s) depósito(s) judiciais
( ) comprovante(s) levantamento(s) judiciais
( ) outros: _____,
como em frente se vê. Tietê, 13/11/15. Eu, _____, Escrevente, subscrevi.

Este documento é cópia do original, assinado digitalmente por IRON MOUNTAIN DO BRASIL LTDA, liberado nos autos em 08/08/2024 às 06:06 .
Para conferir o original, acesse o site https://esaj.tjsp.jus.br/pastadigital/pg/abrirConferenciaDocumento.do, informe o processo 0000970-10.2010.8.26.0629 e código 3KCMUCHR.

PODER JUDICIÁRIO

TRIBUNAL DE JUSTIÇA

3 DE FEVEREIRO DE 1874

SÃO PAULO

JUÍZO DE DIREITO DA COMARCA DE ARARAQUARA

CARTÓRIO DO _____º OFÍCIO QUARTO OFÍCIO CÍVEL

ESCRIVÃO(Ã) DIRETOR(A) BEL. HELIO PIRES DE SOUZA

Foro de Araraquara / 4ª Vara Cível

0010673-19.2015.8.26.0037

da C

Classe	:	Carta Precatória Cível
Assunto principal	:	Constrição / Penhora / Avaliação / Indisponibilidade de Bens
Competência	:	Cível
Valor da ação	:	R$ 16.608,80
Volume	:	1/1
Deprecante	:	Juizo de Direito da 2ª Vara Cível da Comarca de Tiete
Comarca	:	Tiete - SP
Objeto	:	Penhora e Avaliação - Proceder à avaliação do bem
Reqte	:	**Marcos Aurélio Rozeno**
Advogada	:	Ana Lucia Flora dos Reis Cassandre (OAB:

AUTUAÇÃO

Em 18 SET 2015 de _____ de _____,

autuo neste Ofício _____

que segue(m) e lavro este termo.

Eu, _____ (_____), Escr., subscr.

Registrado sob nº 1555-15

no livro competente nº _____

fls. _____

_____

Escrivão(a) Diretor(a)

Este documento é cópia do original, assinado digitalmente por IRON MOUNTAIN DO BRASIL LTDA, liberado nos autos em 08/08/2024 às 06:06 .
Para conferir o original, acesse o site https://esaj.tjsp.jus.br/pastadigital/pg/abrirConferenciaDocumento.do, informe o processo 0000970-10.2010.8.26.0629 e código 3KCMUCHR.

TRIBUNAL DE JUSTIÇA DO ESTADO DE SÃO PAULO
COMARCA DE TIETÊ
FORO DE TIETÊ
2ª VARA
Avenida XI de Agosto, 130, ., Nova Tietê - CEP 18530-000, Fone: (15) 3282-5933, Tiete-SP - E-mail: tiete2@tjsp.jus.br
Horário de Atendimento ao Público: das 12h30min às19h00min

CARTA PRECATÓRIA

Processo Físico nº:	**0000970-10.2010.8.26.0629**
Classe – Assunto:	**Execução de Título Extrajudicial - Assunto Principal do Processo << Nenhuma informação disponível >>**
Requerente:	**Marcos Aurelio Rozeno**
Requerido:	**Claudio Ribeiro Silva**
Prazo para Cumprimento:	**30 dias**
Valor da Causa:	**R$16.608.80**

DEPRECANTE: JUÍZO DE DIREITO DA 2ª VARA DO FORO DE TIETÊ DA COMARCA DE TIETÊ
DEPRECADO: JUÍZO DE DIREITO DA **COMARCA DE ARARAQUARA-SP**

A Exmo(a). Sr(a). Dr(a). Valdívia Ferreira Brandão, MM. Juiz(a) de Direito da 2ª Vara do Foro de Tietê, Estado de São Paulo, na forma da lei,

FAZ SABER ao(a) Exmo(a). Sr(a). Dr(a). Juiz(a) de Direito da Comarca deprecada, ao qual esta for distribuída que, perante este Juízo e respectivo Cartório, se processam os termos e atos da ação em epígrafe, tudo de conformidade com as peças que seguem, as quais desta passam a fazer parte integrante.

FINALIDADE: Proceder à **AVALIAÇÃO** do bem a seguir descrito, penhorado nos autos : **direitos hereditários do executado correspondente à parte ideal de 16,666% do imóvel residencial situado na Avenida José do Patrocínio, 134 – Vila Xavier, objeto da matricula n. 20.851 do 1º Cartório de Registro de Imóveis dessa Comarca.**

PESSOAS QUE DEVERÁ(ÃO) SER INTIMADA(S): Claudio Ribeiro Silva, RUA JOSÉ DO PATROCINIO, 150, VILA XAVIER, Araraquara-SP

.

PROCURADOR(S): Dr(a). Ana Lucia Flora dos Reis Cassandre e Arnaldo dos Reis, OAB nº 216263/SP e 32419/SP.

TERMO DE ENCERRAMENTO

Assim, pelo que dos autos consta, expediu-se a presente, pela qual depreca a Vossa Excelência que, após exarar o seu respeitável "cumpra-se", se digne determinar as diligências para seu integral cumprimento com o que estará prestando relevantes serviços à justiça. Dada e passada nesta Cidade de Tiete, Estado de São Paulo, aos 20 de agosto de 2015.

Este documento foi assinado digitalmente por VALDIVIA FERREIRA BRANDÃO.
Se impresso, para conferência acesse o site https://esaj.tjsp.jus.br/esaj, informe o processo 0000970-10.2010.8.26.0629 e o código HH0000000CX8M.
Este documento é cópia do original, assinado digitalmente por IRON MOUNTAIN DO BRASIL LTDA, liberado nos autos em 08/08/2024 às 06:06 .
Para conferir o original, acesse o site https://esaj.tjsp.jus.br/pastadigital/pg/abrirConferenciaDocumento.do, informe o processo 0000970-10.2010.8.26.0629 e código fZzZHpJz.

03 179

TRIBUNAL DE JUSTIÇA DO ESTADO DE SÃO PAULO
COMARCA DE TIETÊ
FORO DE TIETÊ
2ª VARA
Avenida XI de Agosto, 130, ., Nova Tietê - CEP 18530-000, Fone: (15) 3282-5933, Tiete-SP - E-mail: tiete2@tjsp.jus.br
Horário de Atendimento ao Público: das 12h30min às19h00min

DOCUMENTO ASSINADO DIGITALMENTE NOS TERMOS DA LEI 11.419/2006, CONFORME IMPRESSÃO À MARGEM DIREITA

Este documento foi assinado digitalmente por VALDIVIA FERREIRA BRANDAO.
Se impresso, para conferência acesse o site https://esaj.tjsp.jus.br/esaj, informe o processo 0000970-10.2010.8.26.0629 e o código HH000000CX8M.
Este documento é cópia do original, assinado digitalmente por IRON MOUNTAIN DO BRASIL LTDA, liberado nos autos em 08/08/2024 às 06:06 .
Para conferir o original, acesse o site https://esaj.tjsp.jus.br/pastadigital/pg/abrirConferenciaDocumento.do, informe o processo 0000970-10.2010.8.26.0629 e código fZzZHpJz.

FLS.180

Vide certidão de fls.207

Maria Teresa M.de Campos

Este documento é cópia do original, assinado digitalmente por IRON MOUNTAIN DO BRASIL LTDA, liberado nos autos em 08/08/2024 às 06:06 .
Para conferir o original, acesse o site https://esaj.tjsp.jus.br/pastadigital/pg/abrirConferenciaDocumento.do, informe o processo 0000970-10.2010.8.26.0629 e código fZzZHpJz.

TRIBUNAL DE JUSTIÇA DO ESTADO DE SÃO PAULO
COMARCA DE ARARAQUARA
FORO DE ARARAQUARA
4ª VARA CÍVEL
Rua dos Libaneses, n. 1998, Fórum - Carmo
CEP: 14801-425 - Araraquara - SP
Telefone: (16) 3336-1888 - E-mail: Araraq4cv@tjsp.jus.br

CONCLUSÃO

Em 18/09/2015 11:12:11, faço estes autos conclusos à MMª. Juíza de Direito, **Dra. ANA CLÁUDIA HABICE KOCK**. Eu, _____, Coordenador, subscrevo.

DESPACHO

Processo nº: **0010673-19.2015.8.26.0037**
Classe – Assunto: **Carta Precatória Cível - Constrição / Penhora / Avaliação / Indisponibilidade de Bens**
Requerente: **Marcos Aurélio Rozeno**
Requerido: **Claudio Ribeiro da Silva**

Juiz(a) de Direito: Dr(a). **Ana Cláudia Habice Kock**

Vistos.

Estabeleça-se contato via correio eletrônico com o Juízo Deprecante, solicitando-se demais cópias essenciais à instrução destes autos de carta precatória (certidão imobiliária atualizada, auto/termo de penhora, decisão e certidão de decurso de prazo sem interposição de agravo de instrumento).

Após, venham conclusos para nomeação de perito avaliador.

Intime-se.

Araraquara, 23 de setembro de 2015.

ANA CLÁUDIA HABICE KOCK
Juíza de Direito

DATA

Em 23 de setembro de 2015, recebi estes autos em cartório. Eu, _____, Escrivão Judicial I, subscrevo.

CERTIDÃO DE PUBLICAÇÃO

Certifico e dou fé que o r. despacho supra foi remetido ao Diário da Justiça Eletrônico para publicação no dia 28 de 09 de 2015, **disponibilizado no "site"** no dia 29 de 09 de 2015 (artigo 6º do Provimento n. 1321/2007 do CSM) às fls. 390/399 do caderno 4 e será considerado publicado no dia 30 de 09 de 2015 (§ 1º do art. 6º do referido Provimento). Araraquara, 29 de 09 de 2015. Eu, _____, Escrevente, subscrevo.

Lucimara Gomiero Fantoni Grande
Escr. Técnico Judiciário
Matr. 355.330-2

Este documento é cópia do original, assinado digitalmente por DONA ANA CLAUDIA HABICE KOCK, em 23/09/2015 às 09:09:09 - https://esaj.tjsp.jus.br/esaj, informe o processo 0010673-19.2015.8.26.0037 e o código 1000001/144414
Para conferir o original, acesse o site https://esaj.tjsp.jus.br/pg/abrirConferenciaDocumento.do, informe o processo 0000970-10.2010.8.26.0629 e código 21vjNrbl.

solicitando cópias

LUCIMARA GOMIERO FANTONI GRANDE
Enviado: terça-feira, 29 de setembro de 2015 10:57
Para: TIETE - 2 OFICIO JUDICIAL

Bom dia!

Venho por meio deste, a fim de instruir a Carta precatória nº 0010673-19.2015.8.26.0037 (nº de ordem 1555/15) em trâmite pela 4ª Vara Cível de Araraquara/SP, oriunda da Execução de Título Extrajudicial, processo nº 0000970-10.2010.8.26.0629 promovida por Marcos Aurelio Rozeno em face de Claudio Ribeiro Silva, solicitar-lhe cópias da certidão imobiliária atualizada, auto/termo de penhora, decisão e certidão de decurso de prazo sem interposição de agravo de instrumento referente ao imóvel matrícula nº 20.851 do CRI local.

Obrigada

Lucimara Gomiero Fantoni Grande
Matrícula 355.330-2
Escrevente técnico judiciário

Este documento é cópia do original, assinado digitalmente por IRON MOUNTAIN DO BRASIL LTDA, liberado nos autos em 08/08/2024 às 06:06 .
Para conferir o original, acesse o site https://esaj.tjsp.jus.br/pastadigital/pg/abrirConferenciaDocumento.do, informe o processo 0000970-10.2010.8.26.0629 e código A5UdcxC0.

fls. 206

Entregue: solicitando cópias

Microsoft Outlook

Enviado: terça-feira, 29 de setembro de 2015 10:57
Para: LUCIMARA GOMIERO FANTONI GRANDE

A sua mensagem foi entregue aos seguintes destinatários:

TIETE - 2 OFICIO JUDICIAL (tiete2@tjsp.jus.br)
Assunto: solicitando cópias

Este documento é cópia do original, assinado digitalmente por IRON MOUNTAIN DO BRASIL LTDA, liberado nos autos em 08/08/2024 às 06:06 .
Para conferir o original, acesse o site https://esaj.tjsp.jus.br/pastadigital/pg/abrirConferenciaDocumento.do, informe o processo 0000970-10.2010.8.26.0629 e código A5UdcxC0.

Este documento é cópia do original, assinado digitalmente por IRON MOUNTAIN DO BRASIL LTDA, liberado nos autos em 08/08/2024 às 06:06 .
Para conferir o original, acesse o site https://esaj.tjsp.jus.br/pastadigital/pg/abrirConferenciaDocumento.do, informe o processo 0000970-10.2010.8.26.0629 e código A5UdcxC0.

13

189

CERTIDÃO

Certifico e dou fé que até a presente data as cópias necessárias à instrução desta precatória não foram remetidas pelo Juízo Deprecante. Araraquara, 15 de outubro de 2015. Nada Mais, Eu

Lucimara Gomiero Jantoni Grande
Escr. Técnico Judiciário
Matr. 355.330-2

Este documento é cópia do original, assinado digitalmente por IRON MOUNTAIN DO BRASIL LTDA, liberado nos autos em 08/08/2024 às 06:06 .
Para conferir o original, acesse o site https://esaj.tjsp.jus.br/pastadigital/pg/abrirConferenciaDocumento.do, informe o processo 0000970-10.2010.8.26.0629 e código PhSNvfnZ.

TRIBUNAL DE JUSTIÇA DO ESTADO DE SÃO PAULO
COMARCA DE ARARAQUARA
FORO DE ARARAQUARA
4ª VARA CÍVEL
Rua dos Libaneses, n. 1998, Fórum - Carmo
CEP: 14801-425 - Araraquara - SP
Telefone: (16) 3336-1888 - E-mail: Araraq4cv@tjsp.jus.br

CONCLUSÃO

Em 15/10/2015 10:40:59, faço estes autos conclusos à MMª. Juíza de Direito, **Dra. ANA CLÁUDIA HABICE KOCK**. Eu, _____, Coordenador, subscrevo.

DESPACHO

Processo nº:	**0010673-19.2015.8.26.0037**
Classe – Assunto:	**Carta Precatória Cível - Constrição / Penhora / Avaliação / Indisponibilidade de Bens**
Requerente:	**Marcos Aurélio Rozeno**
Requerido:	**Claudio Ribeiro da Silva**

Juiz(a) de Direito: Dr(a). **Ana Cláudia Habice Kock**

Vistos.

Devolva-se ao Juízo Deprecante, com as nossas homenagens.
Intime-se.

Araraquara, 21 de outubro de 2015.

ANA CLÁUDIA HABICE KOCK
Juíza de Direito

DATA

Em 21 de outubro de 2015, recebi estes autos em cartório. Eu, _____, Escrivão Judicial I, subscrevo.

CERTIDÃO DE PUBLICAÇÃO

Certifico e dou fé que o r. despacho supra foi remetido ao Diário da Justiça Eletrônico para publicação no dia 23 de 10 de 2015, **disponibilizado no "site"** no dia 26 de 10 de 2015 (artigo 6º do Provimento n. 1321/2007 do CSM) às fls. 460/461 do caderno 4 e será considerado publicado no dia 27 de 10 de 2015 (§ 1º do art. 6º do referido Provimento). Araraquara, 26 de 10 de 2015. Eu, _____, Escrevente, subscrevo.

Lucimara Gomes
Escr. Técnico Judiciário
Matr. 355.330

Este documento é cópia do original assinado digitalmente por ANA CLAUDIA HABICE KOCK.
Para conferir o original, acesse o site https://esaj.tjsp.jus.br/pastadigital/pg/abrirConferenciaDocumento.do, informe o processo 0000970-10.2010.8.26.0629 e código XWS5RJi3.

18

R E M E S S A

Certifico e dou fé que nesta data, remeto a presente Carta precatória ao Juízo de origem.

Araraquara, 27 de outubro de 2015.

Nada Mais, Eu _____

Lucimara Gomiero Kantoni Grande
Escr. Técnico Judiciário
Matr. 355.330-2

Este documento é cópia do original, assinado digitalmente por IRON MOUNTAIN DO BRASIL LTDA, liberado nos autos em 08/08/2024 às 06:06 .
Para conferir o original, acesse o site https://esaj.tjsp.jus.br/pastadigital/pg/abrirConferenciaDocumento.do, informe o processo 0000970-10.2010.8.26.0629 e código RgCevyTj.

Fls. 187

ATO ORDINATÓRIO *(cód. 11383)*

Certifico e dou fé que pratiquei o ato ordinatório abaixo discriminado, nos termos do artigo 162, § 4º do C.P.C., Normas de Serviço da Corregedoria e Comunicado CG nº. 1307/2007.

( ) **Parte autora**: Manifestar-se em cinco dias sobre o andamento do feito, considerando que findou o prazo de suspensão de que trata o art. 265,§3º do CPC, sob pena de extinção do processo.

( ) **Parte autora**: Manifestar-se em cinco dias em termos de prosseguimento do feito.

( ) **Parte autora**: Manifestar-se em cinco dias em termos de prosseguimento do feito, tendo em vista que decorreu o prazo legal sem recolhimento de taxas e/ou custas.

( ) **Parte autora**: Manifestar-se em cinco dias em termos de prosseguimento do feito, tendo em vista o decurso do prazo sem que houvesse pagamento da dívida ou manifestação nos autos.

( ) **Parte autora**: Manifestar-se acerca do bloqueio realizado através do sistema Bacen-Jud no valor de R$ _____.

( ) **Parte autora**: Manifestar-se acerca do bloqueio de veículo e/ou existência de veículo em nome da parte demandada, através do sistema Renajud.

( ) **Parte autora**: Manifestar-se acerca da pesquisa de endereço realizada através do sistema: ( ) BacenJud ( ) Siel ( ) Infoseg ( ) Outro:_____.

( ) **Parte autora**: Manifestar-se em cinco dias acerca da carta AR devolvida: motivo _____.

( ) **Partes**: Manifestar-se em cinco dias sobre o laudo pericial juntado aos autos.

( ) **Parte autora**: Manifestar-se sobre a contestação apresentada em 10 dias.

( ) **Ciência às partes**: Cientificá-los do desarquivamento do processo e de que, decorrido o prazo de 30 dias sem manifestação, os autos retornarão ao arquivo (item 128.5 do Cap. II das NSCGJ).

( ) **Parte ( ) autora ( ) requerida:** Manifestar-se acerca da certidão do oficial de justiça de fls.____.

( ) **Parte ( ) autora ( ) requerida:** Recolher, em 05 dias, a taxa para expedição de Carta AR.

Ciência ( ) às partes ( ) autora ( ) requerida: Acerca do ofício enviado pelo ____ _____, juntado às fls. _____.

( ) **Parte autora**: Manifestar-se em cinco dias sobre a petição da parte demandada juntada às fls.

Outros: Manifestar se preliminarmente.

Tietê, 25/11/2015. Eu, _____, Francine C S S Meira, Escrevente Técnico Judiciário.

CERTIDÃO – REMESSA AO D.J.E.

Certifico e dou fé que remeti ao Diário da Justiça Eletrônico o(s) ato(s) ordinatório(s) acima assinalado(s) em _____/___/2015. Eu, _____, Francine C S S Meira, Escrevente Técnico Judiciário.

CERTIDÃO – PUBLICAÇÃO NO D.J.E.

Certifico e dou fé que o ato ordinatório supra foi disponibilizado no Diário da Justiça Eletrônico em 26/11/15. Considera-se a data da publicação o primeiro dia útil subsequente à data acima mencionada. Eu, _____, Francine C S S Meira, Escrevente Técnico Judiciário.

Este documento é cópia do original, assinado digitalmente por IRON MOUNTAIN DO BRASIL LTDA, liberado nos autos em 08/08/2024 às 06:06 .
Para conferir o original, acesse o site https://esaj.tjsp.jus.br/pastadigital/pg/abrirConferenciaDocumento.do, informe o processo 0000970-10.2010.8.26.0629 e código ZplVl9mX.

188

Fls.

PODER JUDICIÁRIO
SÃO PAULO

JUÍZO DE DIREITO DA SEGUNDA VARA JUDICIAL DA COMARCA DE TIETÊ-SP
CARTÓRIO DO 2º OFÍCIO JUDICIAL
Av. Onze de Agosto, 130 - Tietê - SP – Fone: (15) 3282-5933

JUNTADA

Nesta data, **JUNTO** a estes autos:
( ) petição
( ) petição e documento(s)
( ) petição e ( ) provisão ( ) procuração ( ) substabelecimento
( ) mandado de _____
( ) contestação ( ) com documentos ( ) sem documentos
( ) réplica ( ) com documentos ( ) sem documentos
( ) carta AR devolvida
( ) ofício ( ) com documentos ( ) sem documentos
( ) carta precatória devolvida ( ) cumprida ( ) não cumprida
( ) comprovante(s) depósito(s) judiciais
( ) comprovante(s) levantamento(s) judiciais
( ) outros: _____,
como em frente se vê. Tietê, 14/12/15. Eu, _____, Escrevente, subscrevi.

Este documento é cópia do original, assinado digitalmente por IRON MOUNTAIN DO BRASIL LTDA, liberado nos autos em 08/08/2024 às 06:06 .
Para conferir o original, acesse o site https://esaj.tjsp.jus.br/pastadigital/pg/abrirConferenciaDocumento.do, informe o processo 0000970-10.2010.8.26.0629 e código I5ow0nCf.

ARNALDO DOS REIS
ADVOGADOS ASSOCIADOS

EXCELENTÍSSIMA SENHORA DOUTORA JUÍZA DE DIREITO DA 2ª VARA CÍVEL DA COMARCA DE TIETÊ-SP,

629 FTTE.15.00026346-0 071215 1619 76

Proc. nº **0000970-10.2010.8.26.0629**

00009701020108260629

MARCOS AURÉLIO ROZENO, por sua advogada infra-assinada, nos autos da **ação de execução** que promove em face de **CLÁUDIO RIBEIRO SILVA,** vem, respeitosamente, perante Vossa Excelência, requerer se **aguarde pelo prazo de 15 dias**, uma vez que o exequente está providenciando a certidão de matrícula do imóvel para anexar à precatória.

Termos em que,
pede deferimento.

Tietê, 8 de dezembro de 2015.

ANA LUCIA F. DOS REIS CASSANDRE
OAB/SP 216.263

Rua Tenente Gelás, nº 1.181 – Bairro Nova Tietê – Tietê-SP – CEP 18.530-000
Fone / Fax: (15) 3282-1022 / 3282-3626 contato@reisadvocacia.adv.br

Este documento é cópia do original, assinado digitalmente por IRON MOUNTAIN DO BRASIL LTDA, liberado nos autos em 08/08/2024 às 06:06 .
Para conferir o original, acesse o site https://esaj.tjsp.jus.br/pastadigital/pg/abrirConferenciaDocumento.do, informe o processo 0000970-10.2010.8.26.0629 e código Gj5nWwNQ.

TRIBUNAL DE JUSTIÇA DO ESTADO DE SÃO PAULO
COMARCA DE TIETÊ
2ª VARA
Avenida XI de Agosto, 130, ., Nova Tietê - CEP 18530 000, Fone: (15) 3282-5933, Tietê-SP - E-mail: tiete2@tjsp.jus.br

CONCLUSÃO

Em 04 de fevereiro de 2016 faço estes autos conclusos ao MM. Juiz Auxiliar da 2ª Vara Judicial da Comarca de Tietê/SP, DR. LUIS CARLOS MAEYAMA MARTINS. Eu, _____, escrevente, subscrevi.

DESPACHO

Processo:	0000970-10.2010.8.26.0629 - Execução de Título Extrajudicial
Nº de Ordem	**2010/000246**
Requerente:	Marcos Aurelio Rozeno AVENIDA VANIEL CALDAS DE MESQUITA, 101, VILA XAVIER, Araraquara-SP
Requerido:	Claudio Ribeiro Silva RUA JOSÉ DO PATROCINIO, 150, VILA XAVIER, Araraquara-SP

Vistos.

Defiro o sobrestamento do feito pelo **prazo de quinze (15) dias**.

Decorridos, manifeste-se a parte autora em termos de prosseguimento do feito, em cinco dias.

Int.

Tietê, data supra.

LUIS CARLOS MAEYAMA MARTINS
Juiz de Direito em exercício

DOCUMENTO ASSINADO DIGITALMENTE NOS TERMOS DA LEI 11.419/2006, CONFORME IMPRESSÃO À MARGEM DIREITA

DATA

Em, 05/02/2016 recebi estes autos, em Cartório.
Eu, _____, escrevente, subscrevi.

Este documento é cópia do original, assinado digitalmente por LUIS CARLOS MAEYAMA MARTINS, para acesso aos autos 0000970-10.2010.8.26.0629 e código 2Icp8e1n.
Para conferir o original, acesse o site https://esaj.tjsp.jus.br/esaj, informe o processo 0000970-10.2010.8.26.0629 e código HH000000E6rP
Este documento é cópia do original, assinado digitalmente por LUIS CARLOS MAEYAMA MARTINS, para acesso aos autos 0000970-10.2010.8.26.0629 e código 2Icp8e1n.
Para conferir o original, acesse o site https://esaj.tjsp.jus.br/esaj, informe o processo 0000970-10.2010.8.26.0629 e código 2Icp8e1n.
0000970-10.2010.8.26.0629 - Execução de Título Extrajudicial/pg/abrirConferenciaDocumento.do, informe o processo 0000970-10.2010.8.26.0629 e código 2Icp8e1n.

191
Fls.

PLANILHA DE PUBLICAÇÃO – 2º OFÍCIO JUDICIAL CÍVEL DA COMARCA DE TIETÊ-SP

Como padrão, presta-se o anverso da presente folha, apenas ao lançamento de certidão de remessa e respectiva certidão de publicação de atos processuais, com vistas à praticidade e celeridade processual, sendo certo que as certidões de remessa e de publicação permanecerão na mesma folha dos autos.

CERTIDÃO DE REMESSA – Diário Oficial

CERTIFICO que, nesta data, remeti para publicação na Imprensa Oficial do Estado (DJE) o seguinte ato processual:

(x) r. despacho de fls. 190
( ) r. decisão de fls.___
( ) tópico final da r. sentença de fls. _____
( ) r. sentença de fls. _____
( ) manifestar-se sobre a certidão do Oficial de Justiça de fls. _____
( ) manifestar-se sobre a contestação apresentada.
( ) manifestar-se sobre ofício de fls. _____
( ) manifestar-se sobre justificativa.
( ) manifestar-se sobre _____
( ) manifestar-se em termos de prosseguimento
( ) retirar:
( ) ofício(s) – ( ) mandado(s) de levantamento - ( ) precatória(s)
( ) alvará(s) - ( ) edital - ( ) mandado de averbação
( ) depositar diligências do Oficial de Justiça
( ) recolher custas no valor de R$ _____ - fls. _____
( ) ciência sobre ofício de fls. _____
( ) providenciar: _____
( ) outros atos
(especificar):_____

Tietê, 2 de março de 2016.

Eu, _____(Fernando J. P. R. Alves-matr. 318.462), Escrevente Técnico Judiciário, subscrevi. Após, publicado o ato processual, será lançada a respectiva data de publicação e página do DJE na certidão abaixo que, no ato, será subscrita pelo Escrevente.

CERTIDÃO DE PUBLICAÇÃO

CERTIFICO e dou fé que o r. determinação supra foi enviado para publicação e disponibilizado no Diário Oficial da Justiça Eletrônico em 07 / 03/2016. Considera-se data da publicação o primeiro dia útil subsequente à data acima mencionada.

Eu, _____, Escrevente Técnico Judiciário, subscrevi.

Este documento é cópia do original, assinado digitalmente por IRON MOUNTAIN DO BRASIL LTDA, liberado nos autos em 08/08/2024 às 06:06 .
Para conferir o original, acesse o site https://esaj.tjsp.jus.br/pastadigital/pg/abrirConferenciaDocumento.do, informe o processo 0000970-10.2010.8.26.0629 e código Ma3jpsJB.

Fls.

PODER JUDICIÁRIO
SÃO PAULO

JUÍZO DE DIREITO DA SEGUNDA VARA JUDICIAL DA COMARCA DE TIETÊ-SP
CARTÓRIO DO 2º OFÍCIO JUDICIAL
Av. Onze de Agosto, 130 - Tietê - SP – Fone: (15) 3282-5933

JUNTADA

Nesta data, **JUNTO** a estes autos:
() petição
() petição e documento(s)-()procuração() substabelecimento
() mandado de _____
() contestação ( ) com documentos ( ) sem documentos
() réplica ( ) com documentos ( ) sem documentos
() carta AR devolvida
() ofício ( ) com documentos ( ) sem documentos
() carta precatória devolvida ( ) cumprida ( ) não cumprida
() comprovante(s) depósito(s) judiciais
() comprovante(s) levantamento(s) judiciais
() outros: _____,
como em frente se vê. Tietê, 02/03/16. Eu, _____, Escrevente, subscrevi.

Este documento é cópia do original, assinado digitalmente por IRON MOUNTAIN DO BRASIL LTDA, liberado nos autos em 08/08/2024 às 06:06 .
Para conferir o original, acesse o site https://esaj.tjsp.jus.br/pastadigital/pg/abrirConferenciaDocumento.do, informe o processo 0000970-10.2010.8.26.0629 e código IVNth6sH.

ARNALDO DOS REIS
ADVOGADOS ASSOCIADOS

EXCELENTÍSSIMO SENHOR DOUTOR JUIZ DE DIREITO DA 2ª VARA CÍVEL DA COMARCA DE TIETÊ-SP,

629 FITE.16.00002920-0 290216 1623 19

Proc. nº **0000970-10.2010.8.26.0629**

00009701020108260629

MARCOS AURÉLIO ROZENO, por sua advogada infra-assinada, nos autos da **ação de execução** que promove em face de **CLÁUDIO RIBEIRO SILVA,** vem, respeitosamente, perante Vossa Excelência, requerer o **desentranhamento da carta precatória a fim de que sejam juntados os documentos ora anexados e encaminhada novamente ao Juízo deprecado**.

Termos em que,
pede deferimento.

Tietê, 25 de fevereiro de 2016.

ANA LUCIA F. DOS REIS CASSANDRE
OAB/SP 216.263

Rua Tenente Gelás, nº 1.181 – Bairro Nova Tietê – Tietê-SP – CEP 18.530-000
Fone / Fax: (15) 3282-1022 / 3282-3626 contato@reisadvocacia.adv.br

Este documento é cópia do original, assinado digitalmente por IRON MOUNTAIN DO BRASIL LTDA, liberado nos autos em 08/08/2024 às 06:06 .
Para conferir o original, acesse o site https://esaj.tjsp.jus.br/pastadigital/pg/abrirConferenciaDocumento.do, informe o processo 0000970-10.2010.8.26.0629 e código TOhLMYSV.

FLS.194/202

Vide certidão de fls.207

Maria Teresa M.de Campos

Este documento é cópia do original, assinado digitalmente por IRON MOUNTAIN DO BRASIL LTDA, liberado nos autos em 08/08/2024 às 06:06 .
Para conferir o original, acesse o site https://esaj.tjsp.jus.br/pastadigital/pg/abrirConferenciaDocumento.do, informe o processo 0000970-10.2010.8.26.0629 e código TOhLMYSV.

TRIBUNAL DE JUSTIÇA DO ESTADO DE SÃO PAULO
COMARCA DE TIETÊ
FORO DE TIETÊ
2ª VARA
Avenida XI de Agosto, 130, ., Nova Tietê - CEP 18530-000, Fone: (15) 3282-5933, Tiete-SP - E-mail: tiete2@tjsp.jus.br
Horário de Atendimento ao Público: das 12h30min às19h00min

TERMO DE ENCERRAMENTO DO 1º VOLUME

Processo Físico n°:	**0000970-10.2010.8.26.0629**
Classe – Assunto:	**Execução de Título Extrajudicial - Assunto Principal do Processo << Informação indisponível >>**
Requerente:	**Marcos Aurelio Rozeno**
Requerido:	**Claudio Ribeiro Silva**

Certifico e dou fé que, nesta data, procedi ao encerramento do 1º volume dos autos do processo em epígrafe às fls. 203-a, em cumprimento ao artigo 89, §§ 1º e 2º das Normas de Serviço da Corregedoria Geral da Justiça. Tiete, 12 de setembro de 2017. Eu,_____, (Celso Rodrigues Bueno, Escrevente Técnico Judiciário), certifiquei.

DOCUMENTO ASSINADO DIGITALMENTE NOS TERMOS DA LEI 11.419/2006, CONFORME IMPRESSÃO À MARGEM DIREITA

Este documento é cópia do original, assinado digitalmente por IRON MOUNTAIN DO BRASIL LTDA, liberado nos autos em 08/08/2024 às 06:06 .
Para conferir o original, acesse o site https://esaj.tjsp.jus.br/pastadigital/pg/abrirConferenciaDocumento.do, informe o processo 0000970-10.2010.8.26.0629 e código TOhLMYSV.

IRON MOUNTAIN

CHECK-9020015687796

INFORMAÇÃO DE IRREGULARIDADE QUANTO À NUMERAÇÃO DO PROCESSO FÍSICO EXISTÊNCIA DE OBJETOS NÃO DIGITALIZÁVEIS

Fica aqui registrado que foi(foram) identificada(s) a(s) seguinte(s) irregularidade(s) quanto à numeração e ordenação deste volume e/ou a existência de objeto(s) não digitalizáveis:

( ) Falta de página(s) _____
( ) Erro na sequência da numeração a partir da página _____
( ) Página(s) sem número entre as folhas _____
( ) Numeração repetida _____
( ) Página rasgada/deteriorada _____
( ) Folha translúcida ou físico ilegível _____
( ) Pasta não digitalizável _____
( ) Outros_____
( ) Objeto não digitalizável:
Descrição do(s) objeto(s) _____
Página referência: _____

Jandira, 12/07/2024

265809
Matrícula do Colaborador

Número Único: 00009701020108260629

CHECK-9020015687796

Este documento é cópia do original, assinado digitalmente por IRON MOUNTAIN DO BRASIL LTDA, liberado nos autos em 08/08/2024 às 06:06 .
Para conferir o original, acesse o site https://esaj.tjsp.jus.br/pastadigital/pg/abrirConferenciaDocumento.do, informe o processo 0000970-10.2010.8.26.0629 e código TOhLMYSV.

246 10

PODER JUDICIÁRIO DO ESTADO DE SÃO PAULO

IMB - GS - 1
9020015687800

JUIZO DE DIREITO DA COMARCA DE TIETÊ - SP

CARTÓRIO DO 2º OFÍCIO JUDICIAL SEÇÃO CÍVEL

ESCRIVÃO(Ã) DIRETOR(A) RODRIGO RIVAS VEGA TORINO
Supervisor de Serviço
Matrícula 364.162

Foro de Tietê / 2ª Vara

0000970-10.2010.8.26.0629

Classe	:	Execução de Título Extrajudicial
Competência	:	Cível
Valor da ação	:	R$ 16.608,80
Volume	:	1/1
Reqte	:	**Marcos Aurelio Rozeno**
Advogada	:	Ana Lucia Flora dos Reis Cassandre (OAB: 216263/SP) e outro
Reqdo	:	**Claudio Ribeiro Silva**
Advogados	:	Ruto Corrêa Lofrano (OAB: 197179/SP) e outros
Observação	:	Ação: 31087 - Execução de Título Extrajudicial Ação Complementar: 126 - Execução de Título Extrajudicial
Distribuição	:	Livre - 17/03/2010 09:23:34

Agravo fls. 307/319.

2010/000246
Titular 1

2
Vara

Em ____ autuo-se ____ que segue ____ Eu, ____ REGISTRE ____ LIVRO Nº 312 FLS. ____

2VOL

Este documento é cópia do original, assinado digitalmente por IRON MOUNTAIN
Para conferir o original, acesse

TRIBUNAL DE JUSTIÇA DO ESTADO DE SÃO PAULO
COMARCA DE TIETÊ
2ª VARA
Avenida XI de Agosto, 130, ., Nova Tietê - CEP 18530-000, Fone: (15) 3282-5933, Tiete-SP - E-mail: tiete2@tjsp.jus.br

CONCLUSÃO

Em 06 de abril de 2016 faço estes autos conclusos ao MM. Juiz de Direito Designado para a 2ª Vara Judicial da Comarca de Tietê/SP, DR. FABRÍCIO ORPHEU ARAÚJO. Eu, _____, escrevente, subscrevi.

DESPACHO

Processo:	0000970-10.2010.8.26.0629 - Execução de Título Extrajudicial
Nº de Ordem	**2010/000246**
Requerente:	Marcos Aurelio Rozeno AVENIDA VANIEL CALDAS DE MESQUITA, 101, VILA XAVIER, Araraquara-SP
Requerido:	Claudio Ribeiro Silva RUA JOSÉ DO PATROCINIO, 150, VILA XAVIER, Araraquara-SP

Vistos.

Fls. 193/202: Considerando que a precatória foi devolvida sem cumprimento, visto que distribuída sem as cópias essenciais (fls. 181), expeça-se nova precatória e intime-se o exequente a providenciar a sua distribuição, no prazo legal, ficando autorizado a desentranhar os documentos juntados para instruir referida deprecata.

Int.

Tietê, data supra.

Fabrício Orpheu Araújo
Juiz de Direito

DOCUMENTO ASSINADO DIGITALMENTE NOS TERMOS DA LEI 11.419/2006, CONFORME IMPRESSÃO À MARGEM DIREITA

DATA

Em 7/4/2016 recebi estes autos, em Cartório.
Eu, _____, escrevente, subscrevi.

Este documento é cópia do original, assinado digitalmente por FABRICIO ORPHEU ARAUJO e MOUNTAIN DO BRASIL LTDA, liberado nos autos em 08/08/2024 às 08:08 .
Para conferir o original, acesse o site https://esaj.tjsp.jus.br/pastadigital/pg/abrirConferenciaDocumento.do, informe o processo 0000970-10.2010.8.26.0629 e código 2d08d3TY.

TRIBUNAL DE JUSTIÇA DO ESTADO DE SÃO PAULO
COMARCA DE TIETÊ
FORO DE TIETÊ
2ª VARA
Avenida XI de Agosto, 130, ., Nova Tietê - CEP 18530-000, Fone: (15) 3282-5933, Tiete-SP - E-mail: tiete2@tjsp.jus.br
Horário de Atendimento ao Público: das 12h30min às19h00min

TERMO DE ABERTURA DO 2º VOLUME

Processo Físico nº:	**0000970-10.2010.8.26.0629**
Classe – Assunto:	**Execução de Título Extrajudicial - Assunto Principal do Processo << Informação indisponível >>**
Requerente:	**Marcos Aurelio Rozeno**
Requerido:	**Claudio Ribeiro Silva**

Certifico e dou fé que, nesta data, procedi à abertura do 2º volume dos autos do processo em epígrafe às fls. 203-b, em cumprimento ao artigo 89, §§ 1º e 2º das Normas de Serviço da Corregedoria Geral da Justiça. Tiete, 12 de setembro de 2017. Eu,_____, (Celso Rodrigues Bueno, Escrevente Técnico Judiciário), certifiquei.

DOCUMENTO ASSINADO DIGITALMENTE NOS TERMOS DA LEI 11.419/2006, CONFORME IMPRESSÃO À MARGEM DIREITA

Este documento é cópia do original, assinado digitalmente por IRON MOUNTAIN DO BRASIL LTDA, liberado nos autos em 08/08/2024 às 06:06 .
Para conferir o original, acesse o site https://esaj.tjsp.jus.br/pastadigital/pg/abrirConferenciaDocumento.do, informe o processo 0000970-10.2010.8.26.0629 e código 2d08d3TY.

TRIBUNAL DE JUSTIÇA DO ESTADO DE SÃO PAULO
COMARCA DE TIETÊ
FORO DE TIETÊ
2ª VARA
Avenida XI de Agosto, 130, ., Nova Tietê - CEP 18530-000, Fone: (15) 3282-5933, Tiete-SP - E-mail: tiete2@tjsp.jus.br
Horário de Atendimento ao Público: das 12h30min às19h00min

204

CARTA PRECATÓRIA

Processo Físico nº:	**0000970-10.2010.8.26.0629**
Classe – Assunto:	**Execução de Título Extrajudicial - Assunto Principal do Processo << Nenhuma informação disponível >>**
Requerente:	**Marcos Aurelio Rozeno**
Requerido:	**Claudio Ribeiro Silva**
Prazo para Cumprimento:	**30 dias**
Valor da Causa:	**R$16.608.80**

DEPRECANTE: JUÍZO DE DIREITO DA 2ª VARA DO FORO DE TIETÊ DA COMARCA DE TIETÊ
DEPRECADO: JUÍZO DE DIREITO DA **COMARCA DE ARARAQUARA-SP**

A Exmo(a). Sr(a). Dr(a). Fabrício Orpheu Araújo, MM. Juiz(a) de Direito da 2ª Vara do Foro de Tietê, Estado de São Paulo, na forma da lei,

FAZ SABER ao(a) Exmo(a). Sr(a). Dr(a). Juiz(a) de Direito da Comarca deprecada, ao qual esta for distribuída que, perante este Juízo e respectivo Cartório, se processam os termos e atos da ação em epígrafe, tudo de conformidade com as peças que seguem, as quais desta passam a fazer parte integrante.

FINALIDADE: Proceder à **AVALIAÇÃO** do bem a seguir descrito, penhorado nos autos : **direitos hereditários do executado correspondente à parte ideal de 16,666% do imóvel residencial situado na Avenida José do Patrocínio, 134 – Vila Xavier, objeto da matricula n. 20.851 do 1º Cartório de Registro de Imóveis dessa Comarca.**

PESSOAS QUE DEVERÁ(ÃO) SER INTIMADA(S): Claudio Ribeiro Silva, RUA JOSÉ DO PATROCINIO, 150, VILA XAVIER, Araraquara-SP

PROCURADOR(S): Dr(a). Ana Lucia Flora dos Reis Cassandre e Arnaldo dos Reis, OAB nº 216263/SP e 32419/SP.

TERMO DE ENCERRAMENTO

Assim, pelo que dos autos consta, expediu-se a presente, pela qual depreca a Vossa Excelência que, após exarar o seu respeitável "cumpra-se", se digne determinar as diligências para seu integral cumprimento com o que estará prestando relevantes serviços à justiça. Dada e passada nesta Cidade de Tiete, Estado de São Paulo, aos 07 de abril de 2016.

Este documento é cópia do original, assinado digitalmente por IRON MOUNTAIN DO BRASIL LTDA, liberado nos autos em 08/08/2024 às 06:06 .
Para conferir o original, acesse o site https://esaj.tjsp.jus.br/pastadigital/pg/abrirConferenciaDocumento.do, informe o processo 0000970-10.2010.8.26.0629 e código mVMB4C0M.

TRIBUNAL DE JUSTIÇA DO ESTADO DE SÃO PAULO
COMARCA DE TIETÊ
FORO DE TIETÊ
2ª VARA
Avenida XI de Agosto, 130, ., Nova Tietê - CEP 18530-000, Fone: (15) 3282-5933, Tiete-SP - E-mail: tiete2@tjsp.jus.br
Horário de Atendimento ao Público: das 12h30min às19h00min

205

DOCUMENTO ASSINADO DIGITALMENTE NOS TERMOS DA LEI 11.419/2006, CONFORME IMPRESSÃO À MARGEM DIREITA

Este documento é cópia do original, assinado digitalmente por IRON MOUNTAIN DO BRASIL LTDA, liberado nos autos em 08/08/2024 às 06:06 .
Para conferir o original, acesse o site https://esaj.tjsp.jus.br/pastadigital/pg/abrirConferenciaDocumento.do, informe o processo 0000970-10.2010.8.26.0629 e código mVMB4C0M.

Fls. 20

PLANILHA DE PUBLICAÇÃO – 2º OFÍCIO JUDICIAL CÍVEL DA COMARCA DE TIETÊ-SP

Como padrão, presta-se o anverso da presente folha, apenas ao lançamento de certidão de remessa e respectiva certidão de publicação de atos processuais, com vistas à praticidade e celeridade processual, sendo certo que as certidões de remessa e de publicação permanecerão na mesma folha dos autos.

CERTIDÃO DE REMESSA – Diário Oficial

CERTIFICO que, nesta data, remeti para publicação na Imprensa Oficial do Estado (DJE) o seguinte ato processual:

(x) r. despacho de fls. 203
( ) r. decisão de fls.___
( ) tópico final da r. sentença de fls. _____
( ) r. sentença de fls. _____
( ) manifestar-se sobre a certidão do Oficial de Justiça de fls. _____
( ) manifestar-se sobre a contestação apresentada.
( ) manifestar-se sobre ofício de fls. _____
( ) manifestar-se sobre justificativa.
( ) manifestar-se sobre _____
( ) manifestar-se em termos de prosseguimento
( ) retirar:
( ) ofício(s) – ( ) mandado(s) de levantamento - ( ) precatória(s)
( ) alvará(s) - ( ) edital - ( ) mandado de averbação
( ) depositar diligências do Oficial de Justiça
( ) recolher custas no valor de R$ _____ - fls. _____
( ) ciência sobre ofício de fls. _____
( ) providenciar: _____
( ) outros atos
(especificar):_____

Tietê, 20 de abril de 2016.

Eu, _____(Fernando J. P. R. Alves-matr. 318.462), Escrevente Técnico Judiciário, subscrevi. Após, publicado o ato processual, será lançada a respectiva data de publicação e página do DJE na certidão abaixo que, no ato, será subscrita pelo Escrevente.

CERTIDÃO DE PUBLICAÇÃO

CERTIFICO e dou fé que o r. determinação supra foi enviado para publicação e disponibilizado no Diário Oficial da Justiça Eletrônico em 25/04/2016. Considera-se data da publicação o primeiro dia útil subsequente à data acima mencionada.

Eu, _____, Escrevente Técnico Judiciário, subscrevi.

Este documento é cópia do original, assinado digitalmente por IRON MOUNTAIN DO BRASIL LTDA, liberado nos autos em 08/08/2024 às 06:06
Para conferir o original, acesse o site https://esaj.tjsp.jus.br/pastadigital/pg/abrirConferenciaDocumento.do, informe o processo 0000970-10.2010.8.26.0629 e código aaoi8FGh.

TRIBUNAL DE JUSTIÇA DO ESTADO DE SÃO PAULO
COMARCA DE TIETÊ
FORO DE TIETÊ
2ª VARA
Avenida XI de Agosto, 130, ., Nova Tietê - CEP 18530-000, Fone: (15) 3282-5933, Tiete-SP - E-mail: tiete2@tjsp.jus.br
Horário de Atendimento ao Público: das 12h30min às19h00min

CERTIDÃO

Processo Físico n°:	**0000970-10.2010.8.26.0629**
Classe – Assunto:	**Execução de Título Extrajudicial - Assunto Principal do Processo << Nenhuma informação disponível >>**
Requerente:	**Marcos Aurelio Rozeno**
Requerido:	**Claudio Ribeiro Silva**

C E R T I D Ã O

Certifico e dou fé que desentranhei as guias de fls.180 e copias de fls.194/202, entregando-as à procuradora do autor, para instruir a precatória expedida. Nada Mais. Tiete, 25 de abril de 2016. Eu, ___, Maria Teresa Martelini de Campos, Escrevente.

Retirei.

Tietê, 25 de abril de 2016

018/81 216263

Este documento é cópia do original, assinado digitalmente por IRON MOUNTAIN DO BRASIL LTDA, liberado nos autos em 08/08/2024 às 06:06 .
Para conferir o original, acesse o site https://esaj.tjsp.jus.br/pastadigital/pg/abrirConferenciaDocumento.do, informe o processo 0000970-10.2010.8.26.0629 e código aaoi8FGh.

JUNTADA

Junto a estes autos petição

como em frente se vê.

Tietê, 03 de 05 de 2016

Este documento é cópia do original, assinado digitalmente por IRON MOUNTAIN DO BRASIL LTDA, liberado nos autos em 08/08/2024 às 06:06 .
Para conferir o original, acesse o site https://esaj.tjsp.jus.br/pastadigital/pg/abrirConferenciaDocumento.do, informe o processo 0000970-10.2010.8.26.0629 e código eeTEiBcH.

ARNALDO DOS REIS
ADVOGADOS ASSOCIADOS

EXCELENTÍSSIMO SENHOR DOUTOR JUIZ DE DIREITO DA 2ª VARA CÍVEL DA COMARCA DE TIETÊ-SP,

Proc. nº **0000970-10.2010.8.26.0629**

00009701020108260629

MARCOS AURÉLIO ROZENO, por sua advogada infra-assinada, nos autos da **ação de execução** que promove em face de **CLÁUDIO RIBEIRO SILVA,** vem, respeitosamente, perante Vossa Excelência, **comprovar a distribuição da precatória expedida nos presentes autos**.

Termos em que,
pede deferimento.

Tietê, 26 de abril de 2016.

ANA LUCIA F. DOS REIS CASSANDRE
OAB/SP 216.263

Rua Tenente Gelás, nº 1.181 – Bairro Nova Tietê – Tietê-SP – CEP 18.530-000
Fone / Fax: (15) 3282-1022 / 3282-3626 contato@reisadvocacia.adv.br

629 FTTE.16.00006180-3 26416 1600 764

Este documento é cópia do original, assinado digitalmente por IRON MOUNTAIN DO BRASIL LTDA, liberado nos autos em 08/08/2024 às 06:06 .
Para conferir o original, acesse o site https://esaj.tjsp.jus.br/pastadigital/pg/abrirConferenciaDocumento.do, informe o processo 0000970-10.2010.8.26.0629 e código IQrpomlf.

TRIBUNAL DE JUSTIÇA DO
ESTADO DE SÃO PAULO
PODER JUDICIÁRIO

RECIBO DO PROTOCOLO
PETICIONAMENTO INICIAL - PRIMEIRO GRAU

Dados Básicos

Foro:	Foro de Araraquara
Processo:	10051758520168260037
Classe do Processo:	Carta Precatória Cível
Assunto principal:	Constrição / Penhora / Avaliação / Indisponibilidade de Bens
Data/Hora:	25/04/2016 15:28:04

Partes

Autor:	Marcos Aurélio Rozeno
Réu:	Cláudio Ribeiro da Silva

Documentos

Petição*:	Carta Precatória e documentos.compressed_parte_1.pdf
Petição*:	Carta Precatória e documentos.compressed_parte_2.pdf
Petição*:	Carta Precatória e documentos.compressed_parte_3.pdf
Petição*:	Carta Precatória e documentos.compressed_parte_4.pdf

Este documento é cópia do original, assinado digitalmente por IRON MOUNTAIN DO BRASIL LTDA, liberado nos autos em 08/08/2024 às 06:06 .
Para conferir o original, acesse o site https://esaj.tjsp.jus.br/pastadigital/pg/abrirConferenciaDocumento.do, informe o processo 0000970-10.2010.8.26.0629 e código IbMkOR70.

PODER JUDICIÁRIO
SÃO PAULO

JUÍZO DE DIREITO DA SEGUNDA VARA JUDICIAL DA COMARCA DE TIETÊ-SP
CARTÓRIO DO 2º OFÍCIO JUDICIAL
Av. Onze de Agosto, 130 - Tietê - SP – Fone: (15) 3282-5933

JUNTADA

Nesta data, **JUNTO** a estes autos:
() petição
() petição e documento(s)-()procuração() substabelecimento
() mandado de _____
() carta AR devolvida
() ofício ( ) com documentos ( ) sem documentos
() carta precatória devolvida ( ) cumprida ( ) não cumprida
() comprovante(s) depósito(s) judiciais
() comprovante(s) levantamento(s) judiciais
() outros: _____,
como em frente se vê. Tietê, 25/07/16. Eu, _____, Escrevente, subscrevi.

Este documento é cópia do original, assinado digitalmente por IRON MOUNTAIN DO BRASIL LTDA, liberado nos autos em 08/08/2024 às 06:06 .
Para conferir o original, acesse o site https://esaj.tjsp.jus.br/pastadigital/pg/abrirConferenciaDocumento.do, informe o processo 0000970-10.2010.8.26.0629 e código XxBaZ8fd.

fls. 232

CARTA PRECATÓRIA 0000970-10.2010.8.26.0629 (VOSSA)

ALBERTO JORGE ANTUNES JUNIOR

Enviado: quinta-feira, 14 de julho de 2016 12:02
Para: TIETE - 2 OFICIO JUDICIAL
Anexos: Carta Precatória 0000970-1~1.pdf (3 MB)

À
2ª VARA DA COMARCA DE TIETÊ

REF.: CARTA PRECATÓRIA 0000970-10.2010.8.26.0629 (VOSSA)

Sr(a). Coordenador(a):

Segue em anexo as peças principais da Precatória acima mencionada, cujo cumprimento foi negativo.

Att.

ALBERTO JORGE ANTUNES JUNIOR

Escrevente Técnico Judiciário

Tribunal de Justiça do Estado de São Paulo
4º Ofício Cível
Rua dos Libanezes, 1998 - Vila Nossa Senhora do Carmo - Araraquara/SP - CEP: 14801-425
Tel: (16) 3336-1888 - Ramal 204
E-mail: ajantunes@tjsp.jus.br

AVISO - O remetente desta mensagem é responsável por seu conteúdo e endereçamento. Cabe ao destinatário dar a ela tratamento adequado. Sem a devida autorização, a reprodução, a distribuição ou qualquer outra ação, em desconformidade com as normas internas do Tribunal de Justiça do Estado de São Paulo (TJSP), são proibidas e passíveis de sanções.
Se eventualmente aquele que deste tomar conhecimento não for o destinatário, saiba que a divulgação ou cópia da mensagem são proibidas. Favor notificar imediatamente o remetente e apagá-la. A mensagem pode ser monitorada pelo TJSP.

Este documento é cópia do original, assinado digitalmente por IRON MOUNTAIN DO BRASIL LTDA, liberado nos autos em 08/08/2024 às 06:06 .
Para conferir o original, acesse o site https://esaj.tjsp.jus.br/pastadigital/pg/abrirConferenciaDocumento.do, informe o processo 0000970-10.2010.8.26.0629 e código PvukmKs0.

TRIBUNAL DE JUSTIÇA DO ESTADO DE SÃO PAULO
COMARCA DE TIETÊ
FORO DE TIETÊ
2ª VARA
Avenida XI de Agosto, 130, , Nova Tietê - CEP 18530-000, Fone: (15) 3282-5933, Tiete-SP - E-mail: tiete2@tjsp.jus.br
Horário de Atendimento ao Público: das 12h30min às19h00min

CARTA PRECATÓRIA

Processo Físico nº:	**0000970-10.2010.8.26.0629**
Classe – Assunto:	**Execução de Título Extrajudicial - Assunto Principal do Processo << Nenhuma informação disponível >>**
Requerente:	**Marcos Aurélio Rozeno**
Requerido:	**Claudio Ribeiro Silva**
Prazo para Cumprimento:	**30 dias**
Valor da Causa:	**R$16.608,80**

DEPRECANTE: JUÍZO DE DIREITO DA 2ª VARA DO FORO DE TIETÊ DA COMARCA DE TIETÊ
DEPRECADO: JUÍZO DE DIREITO DA **COMARCA DE ARARAQUARA-SP**

A Exmo(a). Sr(a). Dr(a). Fabricio Orpheu Araujo, MM. Juiz(a) de Direito da 2ª Vara do Foro de Tietê, Estado de São Paulo, na forma da lei,

FAZ SABER ao(a) Exmo(a). Sr(a). Dr(a). Juiz(a) de Direito da Comarca deprecada, ao qual esta for distribuída que, perante este Juízo e respectivo Cartório, se processam os termos e atos da ação em epígrafe, tudo de conformidade com as peças que seguem, as quais desta passam a fazer parte integrante,

FINALIDADE: Proceder à **AVALIAÇÃO** do bem a seguir descrito, penhorado nos autos : **direitos hereditários do executado correspondente à parte ideal de 16,666% do imóvel residencial situado na Avenida José do Patrocínio, 134 – Vila Xavier, objeto da matrícula n. 20.851 do 1º Cartório de Registro de Imóveis dessa Comarca.**

PESSOAS QUE DEVERÁ(ÃO) SER INTIMADA(S): Claudio Ribeiro Silva, RUA JOSÉ DO PATROCINIO, 150, VILA XAVIER, Araraquara-SP

PROCURADOR(S): Dr(a). Ana Lucia Flora dos Reis Cassandre e Arnaldo dos Reis, OAB nº 216263/SP e 32419/SP.

TERMO DE ENCERRAMENTO

Assim, pelo que dos autos consta, expediu-se a presente, pela qual depreca a Vossa Excelência que, após exarar o seu respeitável "cumpra-se", se digne determinar as diligências para seu integral cumprimento com o que estará prestando relevantes serviços à justiça. Dada e passada nesta Cidade de Tiete, Estado de São Paulo, aos 07 de abril de 2016.

Este documento foi liberado nos autos em 07/04/2016 às 18:09 , é cópia do original assinado digitalmente por FABRICIO ORPHEU ARAUJO.
Para conferir o original, acesse o site https://esaj.tjsp.jus.br/esaj, informe o processo 0000970-10.2010.8.26.0629 e código HH000000EOWs.

Este documento é cópia do original assinado digitalmente por ANA LUCIA FLORA DOS REIS CASSANDRE. Protocolado em 25/04/2016 às 15:28:04, sob o número 1005175-85.2016.8.26.0037. Para acessar os autos processuais, acesse o site https://esaj.tjsp.jus.br/esaj, informe o processo 1005175-85.2016.8.26.0037 e o código 5847FF.

Este documento é cópia do original, assinado digitalmente por IRON MOUNTAIN DO BRASIL LTDA, liberado nos autos em 08/08/2024 às 06:06 .
Para conferir o original, acesse o site https://esaj.tjsp.jus.br/pastadigital/pg/abrirConferenciaDocumento.do, informe o processo 0000970-10.2010.8.26.0629 e código PvukmKs0.

Este documento é cópia do original, assinado digitalmente por IRON MOUNTAIN DO BRASIL LTDA, liberado nos autos em 08/08/2024 às 06:06 .
Para conferir o original, acesse o site https://esaj.tjsp.jus.br/pastadigital/pg/abrirConferenciaDocumento.do, informe o processo 0000970-10.2010.8.26.0629 e código PvukmKs0.

TRIBUNAL DE JUSTIÇA DO ESTADO DE SÃO PAULO
COMARCA DE TIETÊ
FORO DE TIETÊ
2ª VARA
Avenida XI de Agosto, 130, , Nova Tietê - CEP 18530-000, Fone: (15) 3282-5933, Tietê-SP - E-mail: tiete2@tjsp.jus.br
Horário de Atendimento ao Público: das 12h30min às19h00min

DOCUMENTO ASSINADO DIGITALMENTE NOS TERMOS DA LEI 11.419/2006, CONFORME IMPRESSÃO À MARGEM DIREITA

Este documento foi liberado nos autos em 07/04/2016 às 18:09 , é cópia do original assinado digitalmente por FABRICIO ORPHEU ARAUJO.
Para conferir o original, acesse o site https://esaj.tjsp.jus.br/esaj, informe o processo 0000970-10.2010.8.26.0629 e código HH000000EQWS.

Este documento é cópia do original assinado digitalmente por ANA LUCIA FLORA DOS REIS CASSANDRE. Protocolado em 25/04/2016 às 15:28:04, sob o número 1005175-85.2016.8.26.0037. Para acessar os autos processuais, acesse o site https://esaj.tjsp.jus.br/esaj, informe o processo 1005175-85.2016.8.26.0037 e o código 5847FF.

1º Oficial de Registro de Imóveis de Araraquara - SP
Av. Brasil, 599 – CEP: 14801-050 – Araraquara - SP – Tel.: (16) 3301-0404 – E-mail: 1riararaquara@uol.com.br

MATRÍCULA
20.851.

FOLHA
01.

1.º CARTÓRIO DE REGISTRO DE IMÓVEIS
ARARAQUARA

LIVRO N.º 2 - REGISTRO GERAL

Imóvel:-O lote numero 6, do desmembramento do lote UM, quadra "H" de parte da Vila Xavier, localizado no quarteirão formado pelas ruas Jose do Patrocinio e Ceara e Avenidas 22 de agosto e dr.Leite de Morais, nesta cidade, com a area de 321,20ms2, medindo 11,00 metros de frente para a rua Jose do Patrocinio 11,00 metros nos fundos, onde divide com parte do lote 7, quadra H de parte da Vila Xavier, de Luiz Delboni; 35,00 metros da frente aos fundos pelo lado esquerdo visto da rua, onde divide com o lote 5 e 35,00 metros da frente aos fundos pelo lado direito, onde divide com o lote 7. Titulo: Matricula numero 20.845,deste cartorio. Proprietarios: ADOLPHO PELLIZARI, - engenheiro, RG.1.358.912-SP e sua mulher ELZA PARIZETE DE ALMEIDA PELLIZARI, do lar, RG.4.620.362-SP, brasileiros,portadores do cic.comum 018.067.778-00, residentes e domiciliados em Sorocaba-SP.-Araraquara,21 de maio de 1979.-

Elcio Bernardi
Escrevente Autorizado

Av.1-20.851 - Cadastramento -
Certifico que nos termos do requerimento de 8.5.1.979 e a vista de documento que fica aqui arquivado,procede-se esta averbação para constar que o terreno desta matricula encontra-se cadastrado na PMA sob inscrição nº 07.102.31.-Araraquara, 21 de maio de 1979.-

Elcio Bernardi
Escrevente Autorizado

R.2-20.851 - venda -
Pela escritura de 28-05-1.979 do 1º tabelião de Araraquara, livro 259 fls.305 os proprietarios venderam o imovel, pelo preço de CR$.170.400,00 a ADAIL RIBEIRO DA SILVA, brasileiro torneiro mecanico, portador do RG.8.551.666-SP e do cic.239.818.068-91, casado no regime de comunhão universal de bens com MAVILDE RIBEIRO DA SILVA, residente nesta cidade.-Araraquara, 04 de agosto de 1980. EU, _____, Elcio Bernardi Escrevente Autorizado,escrevi.

Av.3-20.851 -
Da escritura que deu origem ao R.2 consta que,parte do preço da transação por ela objetivada, ou seja CR$.140.400,00 foi representado por 18 notas promissorias de CR$.7.800,00 cada uma, cujo vencimento da 1ª prestação ficou previsto para o - dia 28 de junho de 1979.-Araraquara,04 de agosto de 1.980.EU _____,Elcio Bernardi,Escrevente Autorizado,escrevi.

(VIDE VERSO)

1º OFICIAL DE REGISTRO DE IMÓVEIS E ANEXOS ARARAQUARA
MARCOS ROGÉRIO BIANCHI
Escrevente Autorizado

Pag.: 001/003
Certidão na última página

11109-6 - AA 156521

1º Oficial de Registro de Imóveis e Anexos Comarca de Araraquara - SP

QUALQUER ALTERAÇÃO, RASURA OU EMENDA, ANULA O PRESENTE

Este documento é cópia do original assinado digitalmente por ANA LUCIA FLORA DOS REIS CASSANDRE. Protocolado em 25/04/2016 às 15:28:04, sob o número 1005175-85.2016.8.26.0037. Para acessar os autos processuais, acesse o site https://esaj.tjsp.jus.br/esaj, informe o processo 1005175-85.2016.8.26.0037 e o código 5847FF.

Este documento é cópia do original, assinado digitalmente por IRON MOUNTAIN DO BRASIL LTDA, liberado nos autos em 08/08/2024 às 06:06 .
Para conferir o original, acesse o site https://esaj.tjsp.jus.br/pastadigital/pg/abrirConferenciaDocumento.do, informe o processo 0000970-10.2010.8.26.0629 e código mphp9bPR.

MATRÍCULA 20.851

FOLHA 02.

1º CARTÓRIO DE REGISTRO DE IMÓVEIS

ARARAQUARA

LIVRO Nº 2 - REGISTRO GERAL

Av.9:
Nos termos do requerimento de 18.10.1990 e de certidão expedida pela JUCESP em 14.05.1990 aqui arquivados, procedo esta averbação para consignar que a Caixa Econômica do Estado de São Paulo S/A. passou a denominar-se "NOSSA CAIXA NOSSO BANCO S/A".-Araraquara,22 de outubro de 1991.Eu, escrevi.Eu, subscrevi.

Elcio Bernardi
Escrevente Autorizado

Caramuru Fonseca do Nascimento Junior
Escrevente Habilitado

Av.10:
Certifico que a Av.8 fica cancelada e sem mais nenhum efeito, conforme autorização contida em documento datado de 24.09.91, que ora arquivo.-Araraquara,22 de outubro de 1991.////////Eu, subscrevi.

Caramuru Fonseca do Nascimento Junior
Escrevente Habilitado

Elcio Bernardi
Escrevente Autorizado

Av.11:
Certifico que o R.5/Av.7 ficam cancelados e sem mais nenhum efeito conforme autorização contida em Of.nº 172/91,datado de 03.09.1991,que ora arquivo.-Araraquara,22 de outubro de 1991. Eu, escrevi.Eu, subscrevi.

Caramuru Fonseca do Nascimento Junior
Escrevente Habilitado

Elcio Bernardi
Escrevente Autorizado

CERTIDÃO

JOÃO BAPTISTA GALHARDO
1º OFICIAL DE REGISTRO DE IMÓVEIS DE ARARAQUARA, ESTADO DE SÃO PAULO,

CERTIFICA que a presente certidão foi lavrada em inteiro teor e extraída em forma reprográfica, nos termos do § 1º do art. 19 da Lei 6.015/73. É o que tem a certificar de conformidade com o pedido feito. O referido é verdade e dá fé. Araraquara, data e hora abaixo indicadas.

Escrevente autorizado

1º OFICIAL DE REGISTRO DE IMÓVEIS E ANEXOS ARARAQUARA SP
MARCOS ROGERIO GUIDELLI
Escrevente Autorizado

1º Oficial de Registro de Imóveis e Anexos Comarca de Araraquara - SP

156522

11109-6-AA

Ao Oficial..:	R$ 25,37
Ao Estado...:	R$ *7,21
Ao IPESP....:	R$ *3,72
Ao Reg.Civil	R$ *1,34
Ao Trib.Just	R$ *1,74
Ao FEDMP....	R$ *1,22
Total.....:	R$ 40,60

SELOS E CONTRIBUIÇÕES RECOLHIDOS POR VERBA

Controle Interno Nº 230/2015

Certidão expedida às 09:01:48 horas do dia 04/12/2015.
Para lavratura de escrituras esta certidão é válida por 30 dias (NSCGJSP, XIV, 12, "d").
Código de controle da certidão: 020851041215

Este documento é cópia do original assinado digitalmente por ANA LUCIA FLORA DOS REIS CASSANDRE. Protocolado em 25/04/2016 às 15:28:04, sob o número 1005175-85.2016.8.26.0037. Para acessar os autos processuais, acesse o site https://esaj.tjsp.jus.br/esaj, informe o processo 1005175-85.2016.8.26.0037 e o código 5847FF.

Este documento é cópia do original, assinado digitalmente por IRON MOUNTAIN DO BRASIL LTDA, liberado nos autos em 08/08/2024 às 06:06 .
Para conferir o original, acesse o site https://esaj.tjsp.jus.br/pastadigital/pg/abrirConferenciaDocumento.do, informe o processo 0000970-10.2010.8.26.0629 e código mphp9bPR.

Este documento é cópia do original, assinado digitalmente por IRON MOUNTAIN DO BRASIL LTDA, liberado nos autos em 08/08/2024 às 06:06 .
Para conferir o original, acesse o site https://esaj.tjsp.jus.br/pastadigital/pg/abrirConferenciaDocumento.do, informe o processo 0000970-10.2010.8.26.0629 e código 7zhvnzVB.

TRIBUNAL DE JUSTIÇA DO ESTADO DE SÃO PAULO
COMARCA DE TIETÊ
2ª VARA

Avenida [illegible] Azevedo, [illegible]
SC - E-mail: [illegible]

CONCLUSÃO

Em 25 de novembro de 2014, faço estes autos Conclusos à MM. Juíza da 2ª Vara Cível da Comarca de Tietê/SP, Dra. VALDÍVIA FERREIRA BRANDÃO. Eu, escrevente, subscrevi.

DESPACHO

Processo: 00069704120108262629
Ordem: 2010/000246
Exequente: Marcos Aurélio Rozeno
AVENIDA VANIEL CALDAS DE MESQUITA, 101, VILA XAVIER, Araraquara-SP
Executado: Claudio Ribeiro Silva
RUA JOSÉ DO PATROCÍNIO, 150, VILA XAVIER, Araraquara-SP

Execução de Título Extrajudicial

Vistos.

Fls. 122/123: Defiro a penhora no rosto dos autos do arrolamento número 0013346-08/2004, em trâmite na Comarca de Araraquara, sobre os direitos hereditários que o executado possui com relação ao inventariado, objeto da matrícula número 20.851. Depreque-se.

Int.

Tietê, data supra.

VALDÍVIA FERREIRA BRANDÃO
Juíza de Direito

DOCUMENTO ASSINADO DIGITALMENTE NOS TERMOS DA LEI 11.419/2006, CONFORME IMPRESSÃO À MARGEM DIREITA.

DATA

Em, 09/[illegible]/2014 recebi estes autos, em Cartório.
Eu, _____ escrevente, subscrevi.

Este documento é cópia do original assinado digitalmente por ANA LUCIA FLORA DOS REIS CASSANDRE. Protocolado em 25/04/2016 às 15:28:04, sob o número 1005175-85.2016.8.26.0037. Para acessar os autos processuais, acesse o site https://esaj.tjsp.jus.br/esaj, informe o processo 1005175-85.2016.8.26.0037 e o código 5847FF.

Este documento é cópia do original, assinado digitalmente por IRON MOUNTAIN DO BRASIL LTDA, liberado nos autos em 08/08/2024 às 06:06
Para conferir o original, acesse o site https://esaj.tjsp.jus.br/pastadigital/pg/abrirConferenciaDocumento.do, informe o processo 0000970-10.2010.8.26.0629 e código MESMXIQ5.

TRIBUNAL DE JUSTIÇA DO ESTADO DE SÃO PAULO
COMARCA DE ARARAQUARA
FORO DE ARARAQUARA
3ª VARA CÍVEL
RUA DOS LÍBANESES, 1998, Araraquara-SP - CEP 14801-425
Horário de Atendimento ao Público: das Horário de Atendimento ao Público<< Campo excluído do banco de dados >>

MANDADO DE PENHORA NO ROSTO DOS AUTOS E INTIMAÇÃO 198/2015

Processo Físico nº: ~~0001482-47.2015.8.26.0037~~ - 4422/2004
Classe - Assunto: Carta Precatória Cível - Citação 0013-346.68.2004
Conta Ativa nº: Número das CDAs << Nenhuma informação disponível >>
Requerente: Marcos Aurelio Rozeno
Requerido: Claudio Ribeiro Silva

Documentos da Parte Passiva Principal << Nenhuma informação disponível >>
Valor do Débito: 29.002,34 - Atualizado até OUTUBRO/2011
Oficial de Justiça: (0)
Mandado nº: 037.2015/008910-0

Pessoa a ser intimada: Claudio Ribeiro Silva, RUA JOSÉ DO PATROCINIO, 150, CASA, VILA XAVIER, Araraquara-SP

O MM. Juiz de Direito do 3ª Vara Cível do Foro de Araraquara, Dr. Paulo Luis Aparecido Treviso.

MANDA a qualquer Oficial de Justiça de sua jurisdição que, em cumprimento ao presente, expedido nos autos da ação em epígrafe, DIRIJA-SE ao Juízo da Segunda Vara de Família e Sucessões de Araraquara, e PROCEDA à

PENHORA NO ROSTO DOS AUTOS da ação que lá tramita, sob nº 0013346-68.2004, para garantia da execução em epígrafe, até o limite do crédito acima apontado. Após, proceda à INTIMAÇÃO do executado, no endereço em epígrafe, da penhora realizada, bem como para, se o caso, opor embargos no prazo de 30 (trinta) dias.

CUMPRA-SE na forma e sob as penas da lei, ficando o Oficial de Justiça autorizado a proceder na forma do art. 172, § 2º, CPC. Araraquara, 23 de março de 2015.

DOCUMENTO ASSINADO DIGITALMENTE NOS TERMOS DA LEI 11.419/2006, CONFORME IMPRESSÃO À MARGEM DIREITA

Carga:
DILIGÊNCIA guia nº 29125 Prov CG 8/85 R$ 63,75

Advogado: Dr(a). Ana Lucia Flora dos Reis Cassandre e Arnaldo dos Reis
Endereço: RUA TENENTE GELAS - NOVA TIETÊATENDIMENT, 1181, DAS 13:00 ÀS 17:00 H - CEP 18530-000, Tietê-SP e RUA TENENTE GELAS, 1181, CENTRO - CEP 18530-000, Tietê-SP

Este documento é cópia do original assinado digitalmente por PAULO SERGIO DOS SANTOS. Para acessar os autos processuais, acesse o site https://esaj.tjsp.jus.br/esaj, informe o processo 0001482-47.2015.8.26.0037 e o código 11600000001CXJQ.

Este documento é cópia do original assinado digitalmente por ANA LUCIA FLORA DOS REIS CASSANDRE. Protocolado em 25/04/2016 às 15:28:04, sob o número 1005175-85.2016.8.26.0037. Para acessar os autos processuais, acesse o site https://esaj.tjsp.jus.br/esaj, informe o processo 1005175-85.2016.8.26.0037 e o código 5847FF.

Este documento é cópia do original, assinado digitalmente por IRON MOUNTAIN DO BRASIL LTDA, liberado nos autos em 08/08/2024 às 06:06
Para conferir o original, acesse o site https://esaj.tjsp.jus.br/pastadigital/pg/abrirConferenciaDocumento.do, informe o processo 0009970-10.2010.8.26.0629 e código MESMXIG5.

SAI

TRIBUNAL DE JUSTIÇA DO ESTADO DE SÃO PAULO
COMARCA DE ARARAQUARA
FORO DE ARARAQUARA
3ª VARA CÍVEL
RUA DOS LIBANESES, 1998, Araraquara-SP - CEP 14801-425
Horário de Atendimento ao Público: das Horário de Atendimento ao Público<< Campo excluído do banco de dados >>

Item III, das NSCGJ: "É vedado ao oficial de justiça o recebimento de qualquer numerário diretamente da parte. A cobrança do oficial de justiça, no desempenho de suas funções, será feita mediante apresentação de carteira funcional, em todas as diligências".
Resistência: Opor-se à execução de ato legal, mediante violência ou ameaça a funcionário competente para executá-lo ou a quem esteja prestando auxílio: Pena - detenção, de 2 (dois) meses a 2 (dois) anos. Desacatar funcionário público no exercício da função ou em razão dela: Pena - detenção, de 6 (seis) meses a 2 (dois) anos, ou multa. "Texto extraído do Código Penal, artigos 329, "caput" e 331.

- [ ] Citado e/ou penhora neg.
- [ ] Penhora positiva
- [ ] Arresto
- [ ] Não Atendido/ocultação
- [ ] Imóvel Vago / Desocupado
- [ ] Novo propr./compr.
- [ ] Nº não localizado
- [ ] Prédio Demolido
- [ ] Mudou-se
- [ ] Desconhecido
- [ ] Falecido / Falência
- [ ] Favela
- [ ] Outros

Este documento é cópia do original assinado digitalmente por PAULO SERGIO DOS SANTOS. Para acessar os autos processuais, acesse o site https://esaj.tjsp.jus.br/esaj, informe o processo 1005175-85.2016.8.26.0037 e o código 11000001CXJQ.

Este documento é cópia do original assinado digitalmente por ANA LUCIA FLORA DOS REIS CASSANDRE. Protocolado em 25/04/2016 às 15:28:04, sob o número 1005175-85.2016.8.26.0037. Para acessar os autos processuais, acesse o site https://esaj.tjsp.jus.br/esaj, informe o processo 1005175-85.2016.8.26.0037 e o código 5847FF.

TRIBUNAL DE JUSTIÇA DO ESTADO DE SÃO PAULO
COMARCA DE ARARAQUARA
FORO DE ARARAQUARA
Rua dos Libaneses, 1998 – Carmo – CEP: 14801-425 – Fone: (16) 3336.1888.

AUTO DE PENHORA NO ROSTO DOS AUTOS.

Aos sete (07) dias do mês de abril do ano dois mil e quinze (2015), a fim de dar cumprimento ao r. mandado nº **037.2015/008910-0**, expedido em cumprimento à r. Carta Precatória, nos autos **n.º 0001482-47.2015.8.26.0037** (nosso **número 3ª Vara Cível de Araraquara**), que **Marcos Aurélio Rozeno** move contra **Cláudio Ribeiro da Silva** e, preenchidas as formalidades legais, passei a proceder à ***PENHORA NO ROSTO DOS AUTOS do PROCESSO Nº 0013346-68.2004, QUE TRAMITA PELO JUÍZO DA 2ª VARA DA FAMÍLIA E SUCESSÕES, DESTA COMARCA, PARA A GARANTIA DA PRESENTE EXECUÇÃO NO VALOR DE R$ 29.002,34 (VINTE E NOVE MIL, DOIS REAIS E TRINTA E QUATRO CENTAVOS).***

Efetivada a referida diligência, **INTIMEI** o Coordenador *Luís Otávio Marcelino*. Em seguida, lavrei este Auto que, lido e achado conforme, vai devidamente assinado por mim, Oficial de Justiça e pelo Sr. Coordenador da 2ª Vara da Família e Sucessões da Comarca de Araraquara, ao qual, entreguei cópia para proceder às devidas anotações no rosto dos autos.

Oficial de Justiça: _____
José Cyrino Nogueira Neto.
Mat. – 357.554-A.

Coordenador: _____
Luís Otávio Marcelino
Coordenador

Este documento é cópia do original assinado digitalmente por ANA LUCIA FLORA DOS REIS CASSANDRE. Protocolado em 25/04/2016 às 15:28:04, sob o número 1005175-85.2016.8.26.0037. Para acessar os autos processuais, acesse o site https://esaj.tjsp.jus.br/esaj, informe o processo 1005175-85.2016.8.26.0037 e o código 5847FF.

Este documento é cópia do original, assinado digitalmente por IRON MOUNTAIN DO BRASIL LTDA, liberado nos autos em 08/08/2024 às 06:06 .
Para conferir o original, acesse o site https://esaj.tjsp.jus.br/pastadigital/pg/abrirConferenciaDocumento.do, informe o processo 0000970-10.2010.8.26.0629 e código MESMXIQ5.

Este documento é cópia do original, assinado digitalmente por IRON MOUNTAIN DO BRASIL LTDA, liberado nos autos em 08/08/2024 às 06:06 .
Para conferir o original, acesse o site https://esaj.tjsp.jus.br/pastadigital/pg/abrirConferenciaDocumento.do, informe o processo 0000970-10.2010.8.26.0629 e código PeM0MZv1.

TRIBUNAL DE JUSTIÇA DO ESTADO DE SÃO PAULO
COMARCA DE ARARAQUARA
FORO DE ARARAQUARA
2ª VARA DE FAMÍLIA E SUCESSÕES
RUA DOS LIBANESES, Araraquara-SP - CEP 14801-425
Horário de Atendimento ao Público: das 12h30min às19h00min

DESPACHO

Processo Físico nº: 0013346-68.2004.8.26.0037
Classe – Assunto: Inventário
Requerente: Adail Ribeiro da Silva e outros
Requerido: Mavilde Ribeiro da Silva

Juiz(a) de Direito: Dr(a). **Fernando de Oliveira Mello**

Vistos.

1.Anote-se a penhora no rosto dos autos (fls.119/12).

2.Manifeste-se o (a) inventariante e os demais herdeiros, no prazo de 10 dias, sobre o prosseguimento do feito.

3.Decorrido o prazo sem manifestação, aguarde-se provocação dos interessados em arquivo.

Int.

Araraquara, 05 de maio de 2015.

DOCUMENTO ASSINADO DIGITALMENTE NOS TERMOS DA LEI 11.419/2006, CONFORME IMPRESSÃO À MARGEM DIREITA

Cópia do original assinado digitalmente por FERNANDO DE OLIVEIRA MELLO. Para acessar os autos processuais, acesse o site https://esaj.tjsp.jus.br/esaj, informe o processo 0000970-10.2010.8.26.0629 e o código VG8.

Este documento é cópia do original assinado digitalmente por ANA LUCIA FLORA DOS REIS CASSANDRE. Protocolado em 25/04/2016 às 15:28:04, sob o número 1C05175-85.2016.8.26.0037. Para acessar os autos processuais, acesse o site https://esaj.tjsp.jus.br/esaj, informe o processo 1C05175-85.2016.8.26.0037 e o código 5847FF.

Este documento é cópia do original, assinado digitalmente por IRON MOUNTAIN DO BRASIL LTDA, liberado nos autos em 08/08/2024 às 06:06 .
Para conferir o original, acesse o site https://esaj.tjsp.jus.br/pastadigital/pg/abrirConferenciaDocumento.do, informe o processo 0000970-10.2010.8.26.0629 e código 7R2EBCsZ.

CERTIDÃO DE PUBLICAÇÃO DE RELAÇÃO

Certifico e dou fé que o ato abaixo, constante da relação nº 0067/2015, foi disponibilizado na página 545 do Diário da Justiça Eletrônico em 08/05/2015. Considera-se data da publicação, o primeiro dia útil seguinte à data acima mencionada.

Advogado
Ana Lúcia Flora dos Reis Cassandre (OAB 216263/SP)
Marco dos Reis (OAB 32419/SP)
Gabriela Maria Romano Matheus (OAB 198452)
Ana Corrêa Fattori (OAB 87005)

Teor do ato: "Vistos. 1.Anote-se a penhora no rosto dos autos (fls.119/12). 2.Manifeste-se o (a) inventariante e os demais herdeiros, no prazo de 10 dias, sobre o prosseguimento do feito. 3.Decorrido o prazo sem manifestação, aguarde-se provocação dos interessados em arquivo. Int."

Araraquara, 8 de maio de 2015.

RONALDO LOPES TEIXEIRA
Escrevente Técnico Judiciário

Este documento é cópia do original assinado digitalmente por ANA LUCIA FLORA DOS REIS CASSANDRE. Protocolado em 25/04/2016 às 15:28:04, sob o número 1005175-85.2016.8.26.0037. Para acessar os autos processuais, acesse o site https://esaj.tjsp.jus.br/esaj, informe o processo 1005175-85.2016.8.26.0037 e o código 5847FF.

Este documento é cópia do original, assinado digitalmente por IRON MOUNTAIN DO BRASIL LTDA, liberado nos autos em 08/08/2024 às 06:06 .
Para conferir o original, acesse o site https://esaj.tjsp.jus.br/pastadigital/pg/abrirConferenciaDocumento.do, informe o processo 0000970-10.2010.8.26.0629 e código oxlrHVdg.

EC

fls. 11

222

TRIBUNAL DE JUSTIÇA DO ESTADO DE SÃO PAULO
COMARCA DE ARARAQUARA
FORO DE ARARAQUARA
2ª VARA DE FAMÍLIA E SUCESSÕES
Rua dos Libaneses, 1998, Carmo - CEP 14801-425, Fone: (16) 3336-1888, Araraquara-SP - E-mail: araraq2fam@tjsp.jus.br
Horário de Atendimento ao Público: das 12h30min às19h00min

CERTIDÃO

Processo Físico nº:	0013346-68.2004.8.26.0037
Classe – Assunto:	Inventário - Assunto Principal do Processo << Nenhuma informação disponível >>
Requerente:	Adail Ribeiro da Silva e outros
Requerido:	Mavilde Ribeiro da Silva

Certifico e dou fé ter decorrido o prazo sem manifestação do(a)(s) interessado(a)(s).

Nada Mais. Araraquara, 28 de maio de 2015, Mariana Stella Marcelino, Estagiário Nível Superior, subscrevo.

Este documento é cópia do original assinado digitalmente por ANA LUCIA FLORA DOS REIS CASSANDRE. Protocolado em 25/04/2016 às 15:28:04, sob o número 1005175-85.2016.8.26.0037. Para acessar os autos processuais, acesse o site https://esaj.tjsp.jus.br/esaj, informe o processo 1005175-85.2016.8.26.0037 e o código 5847FF.

180
04/08

150190110237470-0001	Governo do Estado de São Paulo Secretaria da Fazenda	DARE-SP	DOCUMENTO DETALHE	01 - Código de Receita - Descrição da Receita: 233-1 — Custas - Nota judiciária - certidão de ações ou precatórias	02 - Código Tipo de Serviço - Descrição do Serviço: 1123302 T3 - CARTAS PRECATÓRIAS
	15 - Nome / Razão Social: Marcos Aurélio Roseno		03 - Data de Vencimento: 08/10/2015	06 - Inscrição na Dívida ou Nº Etiqueta	09 - Valor da Receita: 212,50 — 12 - Acréscimo Financeiro
	16 - Endereço: Av. Vaniel Caldas Di Mesquita, 101		04 - CNPJ ou CPF ou Renavam: 184.450.008-02	07 - Referência	10 - Juros de Mora — 13 - Honorários Advocatícios
18 - Nº do Documento Detalhe: 150190110237470-0001 — Geração: 08/09/2015	17 - Observações: Carta Precatória / Ação de execução de título extrajudicial nº 0000979-10.2016.8.26.0629 / Exequente: Marcos Aurélio Roseno / Executado: Claudio Ribeiro da Silva / 2ª Vara Cível da Comarca de Itaí/SP.		05 - Insc. Estadual / Cód. Município / Nº Declaração	08 - Nº AIM / Nº Controle / Nº do Parc. / Nº da Notif.	11 - Multa de Mora ou por Infração — 14 - Valor Total: 212,50

85860000002-0 12500185111-1 50190110237-7 47020151008-8

Governo do Estado de São Paulo Secretaria da Fazenda Documento de Arrecadação de Receitas Estaduais		**DARE-SP** **Documento Principal**
01 - Nome / Razão Social Marcos Aurélio Roseno		07 - Data de Vencimento 08/10/2015
02 - Endereço Av. Vaniel Caldas Di Mesquita, 101		08 - Valor Total R$ 212,50
03 - CNPJ Base / CPF 184.450.008-02	04 - Telefone 1532621022 — 05 - Quantidade de Documentos Detalhe 1	09 - Número do DARE **150190110237470**
06 - Observações: Carta Precatória / Ação de execução de título extrajudicial nº 0000979-10.2016.8.26.0629 / Exequente: Marcos Aurélio Roseno / Executado: Claudio Ribeiro da Silva / 2ª Vara Cível da Comarca de Itaí/SP.		Geração: 08/09/2015

10 - Autenticação Mecânica — Via do Contribuinte

09/09/2015 - BANCO DO BRASIL - 14:10:12
65401/077 .0058

COMPROVANTE DE PAGAMENTOS COM COD.BARRA

Convenio SEFAZ/SP-AMBIENTEPAD
Codigo de Barras 85860000002-0 12500185111-1
50190110237-7 47020151008-8
Banco 001
Data do pagamento 09/09/2015
Nr de controle- Dare-SP 150190110237470
Valor Total 212,50

COMPROVANTE DE PAGAMENTO EMITIDO DE ACORDO COM A PORTARIA CAT 126 DE 16/09/2011 E AUTORIZADO PELO PROCESSO SF 38.9078643/2001.

NR.AUTENTICACAO 4.62E.B7D.598.16E.02B

*** 1A VIA ***

Este documento é cópia do original, assinado digitalmente por IRON MOUNTAIN DO BRASIL LTDA, liberado nos autos em 08/08/2024 às 06:06 .
Para conferir o original, acesse o site https://esaj.tjsp.jus.br/pastadigital/pg/abrirConferenciaDocumento.do, informe o processo 0000970-10.2010.8.26.0629 e código iavxqs75.

Este documento é cópia do original assinado digitalmente por ANA LUCIA FLORA DOS REIS CASSANDRE. Protocolado em 25/04/2016 às 15:28:04, sob o número 1005175-85.2016.8.26.0037. Para acessar os autos processuais, acesse o site https://esaj.tjsp.jus.br/esaj, informe o processo 1005175-85.2016.8.26.0037 e o código 5847FF.

BANCO DO BRASIL | 001-9 | 00190.00009 02005.834003 00035.907187 4 65500000006375

Beneficiário: SAO PAULO TRIBUNAL DE JUSTICA
Agência/Cód. Cedente: 5963-3 / 950000-6
Data Emissão: 13/09/2015
Vencimento: 13/09/2015
Endereço do Beneficiário: PC DA SE SN - SE - SAO PAULO - SP - 00100-000
CPF/CNPJ: 51174001/0001-93
Pagador: Marcos Aurélio Rozeno
Nosso Número: 20058340000035907
Número Documento: 35907
Valor do documento: 63,75
Instruções:
Autenticação mecânica
Referência: Depósito Oficiais de Justiça
Depositante/Remetente: Marcos Aurelio Rozeno
Nome do Autor: Marcos Aurélio Rozeno
Nome do Réu: Claudio Ribeiro Silva
Número do Depósito: 35907
Vara Judicial:
Comarca/Fórum: ARARAQUARA
Número do Processo:
Ano Processo: 2015
Este documento serve como Comprovante do Depósito de Despesas de Condução de Oficiais de Justiça nos termos do Provimento CG 08/85. O depositante deverá apresentar 03 vias desse comprovante junto ao Cartório (Ofício Judicial), sendo: 02 vias à guarda pelo escrivão e 01 via ao entranhamento dos autos. Se o pagamento for efetuado através de Internet Banking, anexar a cada uma das vias citadas acima, o comprovante de pagamento do boleto fornecido pelo banco recebedor.
2ª via - ESCRIVÃO

08

BANCO DO BRASIL | 001-9 | 00190.00009 02005.834003 00035.907187 4 65500000006375

Beneficiário: SAO PAULO TRIBUNAL DE JUSTICA
Agência/Cód. Cedente: 5963-3 / 950000-6
Data Emissão: 13/09/2015
Vencimento: 13/09/2015
Endereço do Beneficiário: PC DA SE SN - SE - SAO PAULO - SP - 00100-000
CPF/CNPJ: 51174001/0001-93
Pagador: Marcos Aurélio Rozeno
Nosso Número: 20058340000035907
Número Documento: 35907
Valor do documento: 63,75
Instruções:
Autenticação mecânica
Referência: Depósito Oficiais de Justiça
Depositante/Remetente: Marcos Aurelio Rozeno
Nome do Autor: Marcos Aurélio Rozeno
Nome do Réu: Claudio Ribeiro Silva
Número do Depósito: 35907
Vara Judicial:
Comarca/Fórum: ARARAQUARA
Número do Processo:
Ano Processo: 2015
Este documento serve como Comprovante do Depósito de Despesas de Condução de Oficiais de Justiça nos termos do Provimento CG 08/85. O depositante deverá apresentar 03 vias desse comprovante junto ao Cartório (Ofício Judicial), sendo: 02 vias à guarda pelo escrivão e 01 via ao entranhamento dos autos. Se o pagamento for efetuado através de Internet Banking, anexar a cada uma das vias citadas acima, o comprovante de pagamento do boleto fornecido pelo banco recebedor.
3ª via - ESCRIVÃO

05

09/09/2015 BANCO DO BRASIL 14:15:44
65401/077 SEGUNDA VIA 0054

COMPROVANTE DE PAGAMENTO DE TITULOS

BANCO DO BRASIL S.A.

00190000090200583400300035907187465500000006375
NOSSO NUMERO 20058340000035907
CONVENIO 02005834
SAO PAULO TRIBUNAL DE JUSTICA
AG/COD. BENEFICIARIO 5963/00950000
DATA DE VENCIMENTO 14/09/2015
DATA DO PAGAMENTO 09/09/2015
VALOR DO DOCUMENTO 63,75
VALOR COBRADO 63,75

NR.AUTENTICACAO 6.679.433.DBE.4DE.15A
LEIA NO VERSO COMO CONSERVAR ESTE DOCUMENTO,
ENTRE OUTRAS INFORMACOES.

06

09/09/2015 BANCO DO BRASIL 14:15:44
65401/077 SEGUNDA VIA 0054

COMPROVANTE DE PAGAMENTO DE TITULOS

BANCO DO BRASIL S.A.

00190000090200583400300035907187465500000006375
NOSSO NUMERO 20058340000035907
CONVENIO 02005834
SAO PAULO TRIBUNAL DE JUSTICA
AG/COD. BENEFICIARIO 5963/00950000
DATA DE VENCIMENTO 14/09/2015
DATA DO PAGAMENTO 09/09/2015
VALOR DO DOCUMENTO 63,75
VALOR COBRADO 63,75

NR.AUTENTICACAO 6.679.433.DBE.4DE.15A
LEIA NO VERSO COMO CONSERVAR ESTE DOCUMENTO,
ENTRE OUTRAS INFORMACOES.

07

Este documento é cópia do original assinado digitalmente por ANA LUCIA FLORA DOS REIS CASSANDRE. Protocolado em 25/04/2016 às 15:28:04, sob o número 1005175-85.2016.8.26.0037. Para acessar os autos processuais, acesse o site https://esaj.tjsp.jus.br/esaj, informe o processo 1005175-85.2016.8.26.0037 e o código 5847FF.

Este documento é cópia do original, assinado digitalmente por IRON MOUNTAIN DO BRASIL LTDA, liberado nos autos em 08/08/2024 às 06:06 .
Para conferir o original, acesse o site https://esaj.tjsp.jus.br/pastadigital/pg/abrirConferenciaDocumento.do, informe o processo 0000970-10.2010.8.26.0629 e código iavxq57S.

TRIBUNAL DE JUSTIÇA DO ESTADO DE SÃO PAULO
COMARCA DE ARARAQUARA
FORO DE ARARAQUARA
4ª VARA CÍVEL
Rua dos Libaneses, n. 1998, Fórum - Carmo
CEP: 14801-425 - Araraquara - SP
Telefone: (16) 3336-1888 - E-mail: Araraq4cv@tjsp.jus.br

CONCLUSÃO

Em 03/05/2016 18:51:35, faço estes autos conclusos à MMª. Juíza de Direito, **Dra. ANA CLÁUDIA HABICE KOCK**. Eu, _____, Coordenador, subscrevo.

DESPACHO

Processo nº:	**1005175-85.2016.8.26.0037**
Classe – Assunto:	**Carta Precatória Cível - Constrição / Penhora / Avaliação / Indisponibilidade de Bens**
Autor:	**Marcos Aurélio Rozeno**
Réu:	**Cláudio Ribeiro da Silva**

Juiz(a) de Direito: Dr(a). **Ana Cláudia Habice Kock**

Vistos.

Em dez dias, recolha o autor a taxa judiciária correspondente a 10 UFESP's.

Sem prejuízo, nomeio perito para avaliação, o Sr. MÁRCIO ANTONIO CARMONA. Arbitro os seus honorários provisórios em R$ 800,00 que deverão ser antecipados pelo exequente em 10 dias. Laudo em 30 dias.

Na omissão, devolva-se a presente ao Juízo Deprecante com as nossas homenagens.

Intime-se.

Araraquara, 20 de maio de 2016.

ANA CLÁUDIA HABICE KOCK
Juíza de Direito

DATA

Em 20 de maio de 2016, recebi estes autos em cartório. Eu, _____, Escrivão Judicial I, subscrevo.

Este documento é cópia do original assinado digitalmente por ANA CLAUDIA HABICE KOCK. Para acessar os autos processuais, acesse o site https://esaj.tjsp.jus.br/esaj, informe o processo 1005175-85.2016.8.26.0037 e o código 5EEE73.

Este documento é cópia do original, assinado digitalmente por IRON MOUNTAIN DO BRASIL LTDA, liberado nos autos em 08/08/2024 às 06:06 .
Para conferir o original, acesse o site https://esaj.tjsp.jus.br/pastadigital/pg/abrirConferenciaDocumento.do, informe o processo 0000970-10.2010.8.26.0629 e código xaZ8p7bJ.

CERTIDÃO DE PUBLICAÇÃO DE RELAÇÃO

Certifico e dou fé que o ato abaixo, constante da relação nº 0140/2016, foi disponibilizado na página 413/429 do Diário da Justiça Eletrônico em 31/05/2016. Considera-se data da publicação, o primeiro dia útil subseqüente à data acima mencionada.

Advogado
Ana Lucia Flora dos Reis Cassandre (OAB 216263/SP)

Teor do ato: "Vistos.Em dez dias, recolha o autor a taxa judiciária correspondente a 10 UFESP's.Sem prejuízo, nomeio perito para avaliação, o Sr. MÁRCIO ANTONIO CARMONA. Arbitro os seus honorários provisórios em R$ 800,00 que deverão ser antecipados pelo exequente em 10 dias. Laudo em 30 dias.Na omissão, devolva-se a presente ao Juízo Deprecante com as nossas homenagens.Intime-se."

Araraquara, 31 de maio de 2016.

David Bruno De Oliveira
Escrevente Técnico Judiciário

Este documento é cópia do original assinado digitalmente por DAVID BRUNO DE OLIVEIRA. Para acessar os autos processuais, acesse o site https://esaj.tjsp.jus.br/esaj, informe o processo 1005175-85.2016.8.26.0037 e o código 60EFB1.

Este documento é cópia do original, assinado digitalmente por IRON MOUNTAIN DO BRASIL LTDA, liberado nos autos em 08/08/2024 às 06:06 .
Para conferir o original, acesse o site https://esaj.tjsp.jus.br/pastadigital/pg/abrirConferenciaDocumento.do, informe o processo 0000970-10.2010.8.26.0629 e código pOhI79Vs.

TRIBUNAL DE JUSTIÇA DO ESTADO DE SÃO PAULO
COMARCA DE ARARAQUARA
FORO DE ARARAQUARA
4ª VARA CÍVEL
Rua dos Libaneses, n. 1998, Fórum, Carmo - CEP 14801-425, Fone: (16) 3336-1888, Araraquara-SP - E-mail: Araraq4cv@tjsp.jus.br
Horário de Atendimento ao Público: das 12h30min às19h00min

CERTIDÃO

Processo Digital nº:	**1005175-85.2016.8.26.0037**
Classe – Assunto:	**Carta Precatória Cível - Constrição / Penhora / Avaliação / Indisponibilidade de Bens**
Autor:	**Marcos Aurélio Rozeno**
Réu:	**Cláudio Ribeiro da Silva**

C E R T I D Ã O

Certifico e dou fé haver decorrido o prazo sem recolhimento da taxa judiciária e depósito dos honorários pelo autor. Nada Mais. Araraquara, 06 de julho de 2016. Eu, David Bruno De Oliveira, Escrevente Técnico Judiciário.

Este documento é cópia do original assinado digitalmente por DAVID BRUNO DE OLIVEIRA. Para acessar os autos processuais, acesse o site https://esaj.tjsp.jus.br/esaj, informe o processo 1005175-85.2016.8.26.0037 e o código 6C6370.

Este documento é cópia do original, assinado digitalmente por IRON MOUNTAIN DO BRASIL LTDA, liberado nos autos em 08/08/2024 às 06:06 .
Para conferir o original, acesse o site https://esaj.tjsp.jus.br/pastadigital/pg/abrirConferenciaDocumento.do, informe o processo 0000970-10.2010.8.26.0629 e código dUjvTxRT.

TRIBUNAL DE JUSTIÇA DO ESTADO DE SÃO PAULO
COMARCA DE ARARAQUARA
FORO DE ARARAQUARA
4ª VARA CÍVEL
Rua dos Libaneses, n. 1998, Fórum - Carmo
CEP: 14801-425 - Araraquara - SP
Telefone: (16) 3336-1888 - E-mail: Araraq4cv@tjsp.jus.br

CONCLUSÃO

Em 06/07/2016 11:23:10, aço estes autos conclusos ao MM. Juiz de Direito, **Dr. ROGERIO BELLENTANI ZAVARIZE.** Eu, _____, Coordenador, subscrevo.

DESPACHO

Processo nº:	**1005175-85.2016.8.26.0037**
Classe – Assunto:	**Carta Precatória Cível - Constrição / Penhora / Avaliação / Indisponibilidade de Bens**
Autor:	**Marcos Aurélio Rozeno**
Réu:	**Cláudio Ribeiro da Silva**

Juiz(a) de Direito: Dr(a). **ROGERIO BELLENTANI ZAVARIZE**

Vistos.

Devolva-se a presente ao Juízo Deprecante com as nossas homenagens. Intime-se.

Araraquara, 06/07/2016 11:23:10.

ROGERIO BELLENTANI ZAVARIZE
Juiz de Direito

DATA

Em 06/07/2016 11:23:10, recebi estes autos em cartório. Eu,_____,Escrivão Judicial I, subscrevo.

Este documento é cópia do original assinado digitalmente por ROGERIO BELLENTANI ZAVARIZE. Para acessar os autos processuais, acesse o site https://esaj.tjsp.jus.br/esaj, informe o processo 1005175-85.2016.8.26.0037 e o código 6DEC7A.

Este documento é cópia do original, assinado digitalmente por IRON MOUNTAIN DO BRASIL LTDA, liberado nos autos em 08/08/2024 às 06:06 .
Para conferir o original, acesse o site https://esaj.tjsp.jus.br/pastadigital/pg/abrirConferenciaDocumento.do, informe o processo 0000970-10.2010.8.26.0629 e código 7PRyMMmq.

CERTIDÃO DE PUBLICAÇÃO DE RELAÇÃO

Certifico e dou fé que o ato abaixo, constante da relação nº 0188/2016, foi disponibilizado na página 429/443 do Diário da Justiça Eletrônico em 14/07/2016. Considera-se data da publicação, o primeiro dia útil subseqüente à data acima mencionada.

Advogado
Ana Lucia Flora dos Reis Cassandre (OAB 216263/SP)

Teor do ato: "Vistos.Devolva-se a presente ao Juízo Deprecante com as nossas homenagens.Intime-se."

Araraquara, 14 de julho de 2016.

David Bruno De Oliveira
Escrevente Técnico Judiciário

Este documento é cópia do original assinado digitalmente por DAVID BRUNO DE OLIVEIRA. Para acessar os autos processuais, acesse o site https://esaj.tjsp.jus.br/esaj, informe o processo 1005175-85.2016.8.26.0037 e o código 6EE564.

Este documento é cópia do original, assinado digitalmente por IRON MOUNTAIN DO BRASIL LTDA, liberado nos autos em 08/08/2024 às 06:06 .
Para conferir o original, acesse o site https://esaj.tjsp.jus.br/pastadigital/pg/abrirConferenciaDocumento.do, informe o processo 0000970-10.2010.8.26.0629 e código HyOqgjdJ.

TRIBUNAL DE JUSTIÇA DO ESTADO DE SÃO PAULO
COMARCA DE ARARAQUARA
FORO DE ARARAQUARA
4ª VARA CÍVEL
Rua dos Libaneses, n. 1998, Fórum, Carmo - CEP 14801-425, Fone: (16) 3336-1888, Araraquara-SP - E-mail: Araraq4cv@tjsp.jus.br
Horário de Atendimento ao Público: das 12h30min às19h00min

CERTIDÃO

Processo Digital nº:	**1005175-85.2016.8.26.0037**
Classe – Assunto:	**Carta Precatória Cível - Constrição / Penhora / Avaliação / Indisponibilidade de Bens**
Autor:	**Marcos Aurélio Rozeno**
Réu:	**Cláudio Ribeiro da Silva**

C E R T I D Ã O

Certifico e dou fé haver arquivado estes autos, e enviado ao Juízo Deprecante via e-mail institucional, as peças processuais produzidas neste Juízo, nos termos do Comunicado CG 15/2016. Nada Mais. . Araraquara, 14 de julho de 2016. Eu, ___, Alberto Jorge Antunes Júnior, Escrevente Técnico Judiciário.

Este documento é cópia do original assinado digitalmente por ALBERTO JORGE ANTUNES JUNIOR. Para acessar os autos processuais, acesse o site https://esaj.tjsp.jus.br/esaj, informe o processo 1005175-85.2016.8.26.0037 e o código 6F01D5.

Este documento é cópia do original, assinado digitalmente por IRON MOUNTAIN DO BRASIL LTDA, liberado nos autos em 08/08/2024 às 06:06 .
Para conferir o original, acesse o site https://esaj.tjsp.jus.br/pastadigital/pg/abrirConferenciaDocumento.do, informe o processo 0000970-10.2010.8.26.0629 e código iYFlph0j.

Fls. 231

PLANILHA DE PUBLICAÇÃO – 2º OFÍCIO JUDICIAL CÍVEL DA COMARCA DE TIETÊ-SP

Como padrão, presta-se o anverso da presente folha, apenas ao lançamento de certidão de remessa e respectiva certidão de publicação de atos processuais, com vistas à praticidade e celeridade processual, sendo certo que as certidões de remessa e de publicação permanecerão na mesma folha dos autos.

CERTIDÃO DE REMESSA – Diário Oficial

CERTIFICO que, nesta data, remeti para publicação na Imprensa Oficial do Estado (DJE) o seguinte ato processual:

( ) r. despacho de fls. _____
( ) r. decisão de fls. _____
( ) tópico final da r. sentença de fls. _____
( ) r. sentença de fls. _____
( ) manifestar-se sobre a certidão do Oficial de Justiça de fls. _____
( ) manifestar-se sobre a contestação apresentada.
( ) manifestar-se sobre ofício de fls. _____
( ) manifestar-se sobre justificativa.
(X) manifestar-se sobre precatória devolvida sem cumprimento
( ) manifestar-se em termos de prosseguimento
( ) retirar:
( ) ofício(s) – ( ) mandado(s) de levantamento - ( ) precatória(s)
( ) alvará(s) - ( ) edital - ( ) mandado de averbação
( ) depositar diligências do Oficial de Justiça
( ) recolher custas no valor de R$ _____ - fls. _____
( ) ciência sobre ofício de fls. _____
( ) providenciar: _____
( ) outros atos
(especificar): _____

Tietê, 27/07/2016.

Eu, (Francine C S S Meira-matr. 365.801), Escrevente Técnico Judiciário, subscrevi. Após, publicado o ato processual, será lançada a respectiva data de publicação e página do DJE na certidão abaixo que, no ato, será subscrita pelo Escrevente.

CERTIDÃO DE PUBLICAÇÃO

CERTIFICO e dou fé que o r. determinação supra foi enviado para publicação e disponibilizado no Diário Oficial da Justiça Eletrônico em 01/08/2016. Considera-se data da publicação o primeiro dia útil subsequente à data acima mencionada.

Eu, _____, Escrevente Técnico Judiciário, subscrevi.

Este documento é cópia do original, assinado digitalmente por IRON MOUNTAIN DO BRASIL LTDA, liberado nos autos em 08/08/2024 às 06:06
Para conferir o original, acesse o site https://esaj.tjsp.jus.br/pastadigital/pg/abrirConferenciaDocumento.do, informe o processo 0000970-10.2010.8.26.0629 e código wjavTkDV.

Fls. 232

PODER JUDICIÁRIO
SÃO PAULO

JUÍZO DE DIREITO DA SEGUNDA VARA JUDICIAL DA COMARCA DE TIETÊ-SP
CARTÓRIO DO 2º OFÍCIO JUDICIAL
Av. Onze de Agosto, 130 - Tietê - SP – Fone: (15) 3282-6005

CERTIDÃO

CERTIFICO E DOU FÉ que **DECORREU PRAZO LEGAL**:

( ) de sobrestamento do feito, conforme determinação de fls. _____

( ) sem informações acerca da precatória copiada a fls. _____

( ) sem o retorno do AR referente à carta copiada a fls. _____

( ) sem especificação de provas pelo(a) _____

( ) sem manifestação sobre o ( ) ofício ( ) petição de fls. _____

( ) sem manifestação acerca da certidão de fls. _____

( ) sem manifestação em termos de prosseguimento do feito pelo(a) _____

(X) sem manifestação nos autos pelo(a) Autor

( ) sem manifestação nos autos após intimação do detalhamento da ordem judicial de bloqueio de valores de fls._____

( ) sem que fosse efetuado pagamento da dívida ou houvesse manifestação nos autos

( ) sem que fosse efetuado pagamento do débito remanescente da dívida

( ) sem que fosse comprovado o recolhimento das custas e/ou taxas processuais, conforme determinado às fls. _____

( ) sem que fosse cumprido o despacho de fls. _____

( ) sem apresentação de contestação

( ) sem apresentação da réplica

( ) Outros: _____

O referido é verdade e dou fé.

Tietê, 23 de agosto de 2016. Eu, _____, Escrevente, subscrevi.

Este documento é cópia do original, assinado digitalmente por IRON MOUNTAIN DO BRASIL LTDA, liberado nos autos em 08/08/2024 às 06:06 .
Para conferir o original, acesse o site https://esaj.tjsp.jus.br/pastadigital/pg/abrirConferenciaDocumento.do, informe o processo 0000970-10.2010.8.26.0629 e código wfzFsPeq.

2,33
Fls.

PLANILHA DE PUBLICAÇÃO – 2º OFÍCIO JUDICIAL CÍVEL DA COMARCA DE TIETÊ-SP

Como padrão, presta-se o anverso da presente folha, apenas ao lançamento de certidão de remessa e respectiva certidão de publicação de atos processuais, com vistas à praticidade e celeridade processual, sendo certo que as certidões de remessa e de publicação permanecerão na mesma folha dos autos.

CERTIDÃO DE REMESSA – Diário Oficial

CERTIFICO que, nesta data, remeti para publicação na Imprensa Oficial do Estado (DJE) o seguinte ato processual:

( ) r. despacho de fls.
( ) r. decisão de fls.
( ) tópico final da r. sentença de fls. _____
( ) r. sentença de fls. _____
( ) manifestar-se sobre a certidão do Oficial de Justiça de fls. _____
( ) manifestar-se sobre a contestação apresentada.
( ) manifestar-se sobre ofício de fls. _____
( ) manifestar-se sobre justificativa.
( ) manifestar-se sobre _____
(X) manifestar-se em termos de prosseguimento
( ) retirar:
( ) ofício(s) – ( ) mandado(s) de levantamento - ( ) precatória(s)
( ) alvará(s) - ( ) edital - ( ) mandado de averbação
( ) depositar diligências do Oficial de Justiça
( ) recolher custas no valor de R$ _____ - fls. _____
( ) ciência sobre ofício de fls. _____
( ) providenciar: _____
( ) outros atos
(especificar):_____

Tietê, 25 de agosto de 2016.

Eu, _____ (Celso Rodrigues Bueno(matr.307714), Escrevente Técnico Judiciário, subscrevi. Após, publicado o ato processual, será lançada a respectiva data de publicação e página do DJE na certidão abaixo que, no ato, será subscrita pelo Escrevente.

CERTIDÃO DE PUBLICAÇÃO

CERTIFICO e dou fé que o r. determinação supra foi enviado para publicação e disponibilizado no Diário Oficial da Justiça Eletrônico em 26 ago-16. Considera-se data da publicação o primeiro dia útil subsequente à data acima mencionada.

Eu, _____, Escrevente Técnico Judiciário, subscrevi.

Este documento é cópia do original, assinado digitalmente por IRON MOUNTAIN DO BRASIL LTDA, liberado nos autos em 08/08/2024 às 06:06
Para conferir o original, acesse o site https://esaj.tjsp.jus.br/pastadigital/pg/abrirConferenciaDocumento.do, informe o processo 0000970-10.2010.8.26.0629 e código yfbbqEuO.

Fls.

PODER JUDICIÁRIO
SÃO PAULO

JUÍZO DE DIREITO DA SEGUNDA VARA JUDICIAL DA COMARCA DE TIETÊ-SP
CARTÓRIO DO 2º OFÍCIO JUDICIAL
Av. Onze de Agosto, 130 - Tietê - SP – Fone: (15) 3282-5933

JUNTADA

Nesta data, **JUNTO** a estes autos:
() petição
()petição e documento(s)-()procuração() substabelecimento
() mandado de _____
() carta AR devolvida
() ofício ( ) com documentos ( ) sem documentos
() carta precatória devolvida ( ) cumprida ( ) não cumprida
() comprovante(s) depósito(s) judiciais
() comprovante(s) levantamento(s) judiciais
() outros: _____,
como em frente se vê. Tietê, 31/8/16. Eu, _____, Escrevente, subscrevi.

Este documento é cópia do original, assinado digitalmente por IRON MOUNTAIN DO BRASIL LTDA, liberado nos autos em 08/08/2024 às 06:06 .
Para conferir o original, acesse o site https://esaj.tjsp.jus.br/pastadigital/pg/abrirConferenciaDocumento.do, informe o processo 0000970-10.2010.8.26.0629 e código hLbD87ws.

ARNALDO DOS REIS
ADVOGADOS ASSOCIADOS

EXCELENTÍSSIMO SENHOR DOUTOR JUIZ DE DIREITO DA 2ª VARA CÍVEL DA COMARCA DE TIETÊ-SP,

Proc. nº **0000970-10.2010.8.26.0629**

00009701020108260629

MARCOS AURÉLIO ROZENO, por sua advogada infra-assinada, nos autos da **ação de execução** que promove em face de **CLÁUDIO RIBEIRO SILVA,** vem, respeitosamente, perante Vossa Excelência, requerer o **sobrestamento do feito pelo prazo de 30 (trinta) dias**, a fim de que o autor estude a viabilidade do prosseguimento da avaliação da parte ideal do imóvel.

Termos em que,
pede deferimento.

Tietê, 26 de agosto de 2016.

ANA LUCIA F. DOS REIS CASSANDRE
OAB/SP 216.263

Rua Tenente Gelás, nº 1.181 – Bairro Nova Tietê – Tietê-SP – CEP 18.530-000
Fone / Fax: (15) 3282-1022 / 3282-3626 contato@reisadvocacia.adv.br

Este documento é cópia do original, assinado digitalmente por IRON MOUNTAIN DO BRASIL LTDA, liberado nos autos em 08/08/2024 às 06:06 .
Para conferir o original, acesse o site https://esaj.tjsp.jus.br/pastadigital/pg/abrirConferenciaDocumento.do, informe o processo 0000970-10.2010.8.26.0629 e código mvghyBMK.

TRIBUNAL DE JUSTIÇA DO ESTADO DE SÃO PAULO
COMARCA DE TIETÊ
FORO DE TIETÊ
2ª VARA
Avenida XI de Agosto, 130, ., Nova Tietê - CEP 18530-000, Fone: (15) 3282-5933, Tiete-SP - E-mail: tiete2@tjsp.jus.br

CONCLUSÃO

Em 13 de setembro de 2016 faço estes autos Conclusos a MM. Juíza da 2ª Vara Judicial da Comarca de Tietê/SP, Dra. VANESSA VELLOSO SILVA SAAD. Eu, _____, escrevente, subscrevi.

DESPACHO

Processo nº:	0000970-10.2010.8.26.0629
Nº de Ordem	**2010/000246**
Classe – Assunto:	Execução de Título Extrajudicial - Assunto Principal do Processo << Nenhuma informação disponível >>
Requerente:	Marcos Aurelio Rozeno
Requerido:	Claudio Ribeiro Silva

Vistos.
Forme-se o 2º volume dos autos.
Defiro o sobrestamento do feito pelo **prazo de 30 (trinta) dias.**
Decorridos, manifeste-se a parte autora em termos de prosseguimento do feito.
Int.
Tiete, 13 de setembro de 2016

Vanessa Velloso Silva Saad(Juiza de Direito)

DOCUMENTO ASSINADO DIGITALMENTE NOS TERMOS DA LEI 11.419/2006, CONFORME IMPRESSÃO À MARGEM DIREITA

DATA

Em, 11/9/2016 recebi estes autos, em Cartório.
Eu, _____, escrevente, subscrevi.

Este documento é cópia do original assinado digitalmente por VANESSA VELLOSO SILVA SAAD, liberado nos autos em 08/08/2024 as 06:08 .
Para conferir o original, acesse o site https://esaj.tjsp.jus.br/pastadigital/pg/abrirConferenciaDocumento.do, informe o processo 0000970-10.2010.8.26.0629 e código P22iFfVI.
Este documento é cópia do original assinado digitalmente por MOUNTAIN DO BRASIL LTDA, para acessar os autos processuais, acesse o site https://esaj.tjsp.jus.br/esaj, informe o processo 0000970-10.2010.8.26.0629 e código 14100000000000000.

237
Fls.

PLANILHA DE PUBLICAÇÃO – 2º OFÍCIO JUDICIAL CÍVEL DA COMARCA DE TIETÊ-SP

Como padrão, presta-se o anverso da presente folha, apenas ao lançamento de certidão de remessa e respectiva certidão de publicação de atos processuais, com vistas à praticidade e celeridade processual, sendo certo que as certidões de remessa e de publicação permanecerão na mesma folha dos autos.

CERTIDÃO DE REMESSA – Diário Oficial

CERTIFICO que, nesta data, remeti para publicação na Imprensa Oficial do Estado (DJE) o seguinte ato processual:

(X) r. despacho de fls. 236
( ) r. decisão de fls. ___
( ) tópico final da r. sentença de fls. _____
( ) r. sentença de fls. _____
( ) manifestar-se sobre a certidão do Oficial de Justiça de fls. _____
( ) manifestar-se sobre a contestação apresentada.
( ) manifestar-se sobre ofício de fls. _____
( ) manifestar-se sobre justificativa.
( ) manifestar-se sobre _____
( ) manifestar-se em termos de prosseguimento
( ) retirar:
( ) ofício(s) – ( ) mandado(s) de levantamento - ( ) precatória(s)
( ) alvará(s) - ( ) edital - ( ) mandado de averbação
( ) depositar diligências do Oficial de Justiça
( ) recolher custas no valor de R$ _____ - fls. _____
( ) ciência sobre ofício de fls. _____
( ) providenciar: _____
( ) outros atos
(especificar):_____

Tietê, 16 de setembro de 2016.

Eu, (Celso Rodrigues Bueno(matr.307714), Escrevente Técnico Judiciário, subscrevi. Após, publicado o ato processual, será lançada a respectiva data de publicação e página do DJE na certidão abaixo que, no ato, será subscrita pelo Escrevente.

CERTIDÃO DE PUBLICAÇÃO

CERTIFICO e dou fé que o r. determinação supra foi enviado para publicação e disponibilizado no Diário Oficial da Justiça Eletrônico em 19 set-16. Considera-se data da publicação o primeiro dia útil subsequente à data acima mencionada.

Eu, _____, Escrevente Técnico Judiciário, subscrevi.

Este documento é cópia do original, assinado digitalmente por IRON MOUNTAIN DO BRASIL LTDA, liberado nos autos em 08/08/2024 às 06:06
Para conferir o original, acesse o site https://esaj.tjsp.jus.br/pastadigital/pg/abrirConferenciaDocumento.do, informe o processo 0000970-10.2010.8.26.0629 e código 7OANCvUX.

Fls. 238

PODER JUDICIÁRIO
SÃO PAULO

JUÍZO DE DIREITO DA SEGUNDA VARA JUDICIAL DA COMARCA DE TIETÊ-SP
CARTÓRIO DO 2º OFÍCIO JUDICIAL
Av. Onze de Agosto, 130 - Tietê - SP – Fone: (15) 3282-5933

JUNTADA

Nesta data, **JUNTO** a estes autos:
() petição
() petição e documento(s)-()procuração() substabelecimento
() mandado de _____
() carta AR devolvida
() ofício ( ) com documentos ( ) sem documentos
() carta precatória devolvida ( ) cumprida ( ) não cumprida
() comprovante(s) depósito(s) judiciais
() comprovante(s) levantamento(s) judiciais
() outros: _____,
como em frente se vê. Tietê, 25/10/16. Eu, _____, Escrevente, subscrevi.

Este documento é cópia do original, assinado digitalmente por IRON MOUNTAIN DO BRASIL LTDA, liberado nos autos em 08/08/2024 às 06:06 .
Para conferir o original, acesse o site https://esaj.tjsp.jus.br/pastadigital/pg/abrirConferenciaDocumento.do, informe o processo 0000970-10.2010.8.26.0629 e código fqjJsHKn.

ARNALDO DOS REIS
ADVOGADOS ASSOCIADOS

EXCELENTÍSSIMA SENHORA DOUTORA JUÍZA DE DIREITO DA 2ª VARA CÍVEL DA COMARCA DE TIETÊ-SP,

629 FTTE.16.00015741-7 181016 1455 61a

Proc. nº **0000970-10.2010.8.26.0629**

00009701020108260629

MARCOS AURÉLIO ROZENO, por sua advogada infra-assinada, nos autos da **ação de execução** que promove em face de **CLÁUDIO RIBEIRO SILVA,** vem, respeitosamente, perante Vossa Excelência, expor e requerer o quanto segue:

1. Conforme se verifica dos autos, foi realizada penhora no rostro dos autos do arrolamento nº 0013346-68.2004, em trâmite perante a Comarca de Araraquara, recaindo sobre os direitos hereditários que o executado possui com relação ao imóvel inventariado.

2. No entanto, para avaliar o bem o perito estimou honorários prévios de R$800,00 (oitocentos reais), tornando a penhora excessivamente onerosa ao exequente no momento.

3. Dessa forma, antes de avaliar o bem penhorado, oportuno que seja realizada nova tentativa de **penhora *on-line*** sobre ativos financeiros pertencentes ao executado, mediante o sistema **BACENJUD**, bem como o bloqueio sobre veículos

Rua Tenente Gelás, nº 1.181 – Bairro Nova Tietê – Tietê-SP – CEP 18.530-000
Fone / Fax: (15) 3282-1022 / 3282-3626 contato@reisadvocacia.adv.br

Este documento é cópia do original, assinado digitalmente por IRON MOUNTAIN DO BRASIL LTDA, liberado nos autos em 08/08/2024 às 06:06 .
Para conferir o original, acesse o site https://esaj.tjsp.jus.br/pastadigital/pg/abrirConferenciaDocumento.do, informe o processo 0000970-10.2010.8.26.0629 e código Ser3RI7P.

ARNALDO DOS REIS
ADVOGADOS ASSOCIADOS

encontrados em seu nome, mediante o sistema **RENAJUD**, providências estas menos onerosas ao exequente.

Ante o exposto, requer a Vossa Excelência se digne determinar seja realizada **penhora *on-line*** sobre ativos financeiros pertencentes ao executado, mediante o sistema **BACENJUD**, bem como o bloqueio sobre veículos encontrados em seu nome, mediante o sistema **RENAJUD**, informando que o valor atualizado do débito é de **R$64.171,23** (sessenta e quatro mil, cento e setenta e um reais e vinte e três centavos), conforme memória de cálculo anexa.

Requer, outrossim, **seja <u>mantida a penhora no rostro dos autos do arrolamento</u> até que se tenha o resultado dos bloqueios ora requeridos**.

Termos em que,
pede deferimento.

Tietê, 17 de outubro de 2016.

ANA LUCIA F. DOS REIS CASSANDRE
OAB/SP 216.263

Rua Tenente Gelás, nº 1.181 – Bairro Nova Tietê – Tietê-SP – CEP 18.530-000
Fone / Fax: (15) 3282-1022 / 3282-3626 contato@reisadvocacia.adv.br

Este documento é cópia do original, assinado digitalmente por IRON MOUNTAIN DO BRASIL LTDA, liberado nos autos em 08/08/2024 às 06:06 .
Para conferir o original, acesse o site https://esaj.tjsp.jus.br/pastadigital/pg/abrirConferenciaDocumento.do, informe o processo 0000970-10.2010.8.26.0629 e código Ser3RI7P.

MEMÓRIA DE CÁLCULO

Exequente: Marcos Aurélio Rozeno
Executado: Cláudio Ribeiro Silva

1. Valor devido atualizado

Data ultima atualização	Valor	Correção			Juros (1% a.m.)		TOTAL
		Índ. nov-12	Índ. atual	Valor	Meses	Valor	
nov-12	29.002,34	49,137843	65,937995	9915,85	47	18.291,55	57.209,75
						TOTAL:	**57.209,75**

2. Custas e despesas processuais

Data	Valor	Referência	Correção			TOTAL
			Índ. pagto.	Índ. atual	Valor	
16/03/10	10,20	taxa mandato	42,153669	65,937995	5,76	15,96
16/03/10	166,08	custas iniciais	42,153669	65,937995	93,71	259,79
30/08/10	12,12	of. Justiça	42,869474	65,937995	6,52	18,64
30/08/10	164,20	custas precatória	42,869474	65,937995	88,36	252,56
14/10/10	12,12	of. Justiça	43,070798	65,937995	6,43	18,55
10/10/11	10,00	bacenjud	46,214289	65,937995	4,27	14,27
04/02/13	10,00	bacenjud	50,226642	65,937995	3,13	13,13
23/07/14	11,00	renajud	54,527049	65,937995	2,30	13,30
23/07/14	11,00	bacenjud	54,527049	65,937995	2,30	13,30
05/03/15	63,75	of. Justiça	57,292336	65,937995	9,62	73,37
05/03/15	212,50	custas precatória	57,292336	65,937995	32,07	244,57
09/09/15	212,50	custas precatória	60,101259	65,937995	20,64	233,14
09/09/15	63,75	of. Justiça	60,101259	65,937995	6,19	69,94
					TOTAL:	**1.240,51**

3. Honorários Advocatícios fixados

10% sobre o valor devido	**5.720,97**

TOTAL DO DÉBITO em outubro de 2016	**64.171,23**

Obs.: Os cálculos foram elaborados com base na tabela prática do Tribunal de Justiça, observando-se o índice de outubro de 2016 e aplicando-se juros de 1% a.m. até a mesma data.

Tietê, 17 de outubro de 2016.

Ana Lucia F. dos Reis Cassandre
OAB/SP 216.263

Este documento é cópia do original, assinado digitalmente por IRON MOUNTAIN DO BRASIL LTDA, liberado nos autos em 08/08/2024 às 06:06 .
Para conferir o original, acesse o site https://esaj.tjsp.jus.br/pastadigital/pg/abrirConferenciaDocumento.do, informe o processo 0000970-10.2010.8.26.0629 e código mBjjlWtR.

242

18/10/2016 - BANCO DO BRASIL - 14:45:07
654017077 0102

COMPROVANTE DE PAGAMENTOS COM COD.BARRA

Convenio TJSP - CUSTAS FEDTJ
Codigo de Barras 86800000000-0 12205117400 3
14341000277-1 12821860802 /
Data do pagamento 18/10/2016
Valor Total 12,20

NR.AUTENTICACAO C9B76.ECF.686.5A5.68F

18/10/2016 Guia de Recolhimento

BANCO DO BRASIL

Guia de Recolhimento Nº Pedido 2016101812301802

Poder Judiciário – Tribunal de Justiça
Fundo Especial de Despesa - FEDTJ

Nome	RG	CPF	CNPJ
Ana Lucia Flora dos Reis Cassandre		277.128.218-60	

Nº do processo	Unidade	CEP
00009701020108260629	2ª Vara cível Tietê/SP	18530-000

Endereço	Código
Avenida Vaniel Caldas Di Mesquita, nº 101, Vila Xavier	434-1

Histórico	Valor
Guia referente ao Proc nº 0000970-10.2010.8.26.0629 - 2ª Vara Cível de Tietê/SP - Taxa para penhora online BACENJUD	12,20
	Total 12,20

O Tribunal de justiça não se responsabiliza pela qualidade da cópia extraída de peça pouco legível.
Importante: evitem amassar, dobrar ou perfurar as contas, para não danificar o código de barras.
Mod. 0.70.731-4 - Mai/15 - SISBB 15147 - pvb
1ª Via – Unidade geradora do serviço, 2ª via – Contribuinte e 3ª via – Banco

868000000000	122051174003	143410002771	128218608027

Corte aqui.

BANCO DO BRASIL

Guia de Recolhimento Nº Pedido 2016101812301802

Poder Judiciário – Tribunal de Justiça
Fundo Especial de Despesa - FEDTJ

Nome	RG	CPF	CNPJ
Ana Lucia Flora dos Reis Cassandre		277.128.218-60	

Nº do processo	Unidade	CEP
00009701020108260629	2ª Vara cível Tietê/SP	18530-000

Endereço	Código
Avenida Vaniel Caldas Di Mesquita, nº 101, Vila Xavier	434-1

Histórico	Valor
Guia referente ao Proc nº 0000970-10.2010.8.26.0629 - 2ª Vara Cível de Tietê/SP - Taxa para penhora online BACENJUD	12,20
	Total 12,20

O Tribunal de justiça não se responsabiliza pela qualidade da cópia extraída de peça pouco legível.
Importante: evitem amassar, dobrar ou perfurar as contas, para não danificar o código de barras.
Mod. 0.70.731-4 - Mai/15 - SISBB 15147 - pvb
1ª Via – Unidade geradora do serviço, 2ª via – Contribuinte e 3ª via – Banco

868000000000	122051174003	143410002771	128218608027

Este documento é cópia do original, assinado digitalmente por IRON MOUNTAIN DO BRASIL LTDA, liberado nos autos em 08/08/2024 às 06:06 .
Para conferir o original, acesse o site https://esaj.tjsp.jus.br/pastadigital/pg/abrirConferenciaDocumento.do, informe o processo 0000970-10.2010.8.26.0629 e código mBjjlWtR.

243

18/10/2016 - BANCO DO BRASIL - 14.45.44
654017077 SEGUNDA VIA 0105

COMPROVANTE DE PAGAMENTOS COM COD.BARRA

Convenio IJSP - CUSTAS FEDTJ
Codigo de Barras 86890000000-7 12205117400-3
14341000277-1 12821860008-5
Data do pagamento 18/10/2016
Valor Total 12,20

NR.AUTENTICACAO 4.309.6D6.F50.D1C.8D6

Este documento é cópia do original, assinado digitalmente por IRON MOUNTAIN DO BRASIL LTDA, liberado nos autos em 08/08/2024 às 06:06 .
Para conferir o original, acesse o site https://esaj.tjsp.jus.br/pastadigital/pg/abrirConferenciaDocumento.do, informe o processo 0000970-10.2010.8.26.0629 e código mBjjlWtR.

BANCO DO BRASIL

Guia de Recolhimento Nº Pedido 2016101812262008

Poder Judiciário – Tribunal de Justiça
Fundo Especial de Despesa - FEDTJ

243 A

Nome	RG	CPF	CNPJ
Ana Lucia Flora dos Reis Cassandre		277.128.218-60	

Nº do processo	Unidade	CEP
00009701020108260629	2ª Vara cível Tietê/SP	18530-000

Endereço	Código
Avenida Vaniel Caldas Di Mesquita, nº 101, Vila Xavier	434-1

Histórico	Valor
Guia referente ao Proc nº 0000970-10.2010.8.26.0629 - 2ª Vara Cível de Tietê/SP - Taxa para pesquisa RENAJUD no nome do Executado: Claudio Ribeiro Silva	12,20
	Total 12,20

O Tribunal de Justiça não se responsabiliza pela qualidade da cópia extraída de peça pouco legível.
Importante: evitem amassar, dobrar ou perfurar as contas, para não danificar o código de barras.
Mod. 0.70.731-4 - Mai/15 - SISBB 15147 - pvb
1ª Via – Unidade geradora do serviço, 2ª via – Contribuinte e 3ª via – Banco

868900000007	122051174003	143410002771	128218600085

Corte aqui.

BANCO DO BRASIL

Guia de Recolhimento Nº Pedido 2016101812262008

Poder Judiciário – Tribunal de Justiça
Fundo Especial de Despesa - FEDTJ

Nome	RG	CPF	CNPJ
Ana Lucia Flora dos Reis Cassandre		277.128.218-60	

Nº do processo	Unidade	CEP
00009701020108260629	2ª Vara cível Tietê/SP	18530-000

Endereço	Código
Avenida Vaniel Caldas Di Mesquita, nº 101, Vila Xavier	434-1

Histórico	Valor
Guia referente ao Proc nº 0000970-10.2010.8.26.0629 - 2ª Vara Cível de Tietê/SP - Taxa para pesquisa RENAJUD no nome do Executado: Claudio Ribeiro Silva	12,20
	Total 12,20

O Tribunal de Justiça não se responsabiliza pela qualidade da cópia extraída de peça pouco legível.
Importante: evitem amassar, dobrar ou perfurar as contas, para não danificar o código de barras.
Mod. 0.70.731-4 - Mai/15 - SISBB 15147 - pvb
1ª Via – Unidade geradora do serviço, 2ª via – Contribuinte e 3ª via – Banco

868900000007	122051174003	143410002771	128218600085

Este documento é cópia do original, assinado digitalmente por IRON MOUNTAIN DO BRASIL LTDA, liberado nos autos em 08/08/2024 às 06:06 .
Para conferir o original, acesse o site https://esaj.tjsp.jus.br/pastadigital/pg/abrirConferenciaDocumento.do, informe o processo 0000970-10.2010.8.26.0629 e código mBjjlWtR.

TRIBUNAL DE JUSTIÇA DO ESTADO DE SÃO PAULO
COMARCA DE TIETÊ
FORO DE TIETÊ
2ª VARA
Avenida XI de Agosto, 130, ., Nova Tietê - CEP 18530-000, Fone: (15) 3282-5933, Tiete-SP - E-mail: tiete2@tjsp.jus.br

CONCLUSÃO

Em 08 de novembro de 2016, faço estes autos Conclusos à MMª. Juíza da 2ª Vara Judicial da Comarca de Tietê/SP, Dra. VANESSA VELLOSO SILVA SAAD.

DECISÃO

Processo nº:	0000970-10.2010.8.26.0629
Nº de Ordem	**2010/000246**
Classe - Assunto	Execução de Título Extrajudicial - Assunto Principal do Processo << Nenhuma informação disponível >>
Requerente:	Marcos Aurelio Rozeno
Pessoa(s) a ser(em) intimada(s):	Marcos Aurelio Rozeno, AVENIDA VANIEL CALDAS DE MESQUITA, 101, VILA XAVIER, Araraquara-SP, CPF 184.450.008-02, RG 283371912

Vistos.

A fim de assegurar a efetividade dos atos executórios, defiro bloqueio de saldos bancários em nome do(a) executado(a), através do sistema *Bacen Jud,* até o limite do crédito.

Int.

Tiete, 08 de novembro de 2016.

VANESSA VELLOSO SILVA SAAD
Juíza de Direito

DOCUMENTO ASSINADO DIGITALMENTE NOS TERMOS DA LEI 11.419/2006, CONFORME IMPRESSÃO À MARGEM DIREITA

DATA

Em, 8/11/2016 recebi estes autos, em Cartório.
Eu, _____ escrevente, subscrevi.

Este documento é cópia do original, assinado digitalmente por VANESSA VELLOSO SILVA SAAD, em 08/11/2016 e https://esaj.tjsp.jus.br/esaj, informe o processo 0000970-10.2010.8.26.0629 e código C6pkDyeY.
Para conferir o original, acesse o site https://esaj.tjsp.jus.br/pastadigital/pg/abrirConferenciaDocumento.do, informe o processo 0000970-10.2010.8.26.0629 e código C6pkDyeY.

fls. 267

BANCO CENTRAL DO BRASIL	**BacenJud 2.0** - Sistema de Atendimento ao Poder Judiciário	EJUBP.MARTELINI quinta-feira, 10/11/2016

Minutas | Ordens judiciais | Contatos de I. Financeira | Relatórios Gerenciais | Ajuda | Sair

Detalhamento de Ordem Judicial de Bloqueio de Valores

Os valores apresentados podem sofrer alterações devido a oscilações em aplicações financeiras e/ou a incidência de impostos.

Clique **aqui** para obter ajuda na configuração da impressão, e clique **aqui** para imprimir.

Dados do bloqueio	
Situação da Solicitação:	**Respostas recebidas, processadas e disponibilizadas para consulta** As respostas recebidas das Instituições Financeiras foram processadas e disponibilizadas para consulta.
Número do Protocolo:	20160004463297
Número do Processo:	246/10
Tribunal:	TRIB DE JUSTICA DE SAO PAULO
Vara/Juízo:	2364 - 2ª VARA JUDICIAL DE TIETÊ
Juiz Solicitante do Bloqueio:	VANESSA VELLOSO SILVA SAAD (Protocolizado por MARIA TERESA MARTELINI DE CAMPOS)
Tipo/Natureza da Ação:	Ação Cível
CPF/CNPJ do Autor/Exeqüente da Ação:	
Nome do Autor/Exeqüente da Ação:	Marcos Aurelio Rozeno

Relação de réus/executados

- Para exibir os detalhes de todos os réus/executados **clique aqui**.
- Para ocultar os detalhes de todos os réus/executados **clique aqui**.

175.407.778-18 - CLAUDIO RIBEIRO DA SILVA
[**Total bloqueado (bloqueio original e reiterações)**: R$ 0,44] [**Quantidade atual de não respostas**: 0]

Respostas

BCO SANTANDER/ Todas as Agências / Todas as Contas

Data/Hora Protocolo	Tipo de Ordem	Juiz Solicitante	Valor (R$)	Resultado (R$)	Saldo Bloqueado Remanescente (R$)	Data/Hora Cumprimento
08/11/2016 16:56	Bloq. Valor	VANESSA VELLOSO SILVA SAAD	64.171,23	(03) Cumprida parcialmente por insuficiência de saldo. 0,44	0,44	09/11/2016 05:33

Ação - Valor

BCO BRADESCO/ Todas as Agências / Todas as Contas

Data/Hora Protocolo	Tipo de Ordem	Juiz Solicitante	Valor (R$)	Resultado (R$)	Saldo Bloqueado Remanescente (R$)	Data/Hora Cumprimento
08/11/2016 16:56	Bloq. Valor	VANESSA VELLOSO SILVA SAAD	64.171,23	(02) Réu/executado sem saldo positivo. 0,00	0,00	08/11/2016 20:54

Nenhuma ação disponível

BCO BRASIL/ Todas as Agências / Todas as Contas

Data/Hora Protocolo	Tipo de Ordem	Juiz Solicitante	Valor (R$)	Resultado (R$)	Saldo Bloqueado Remanescente (R$)	Data/Hora Cumprimento
08/11/2016 16:56	Bloq. Valor	VANESSA VELLOSO SILVA SAAD	64.171,23	(00) Resposta negativa: réu/executado não é cliente ou possui apenas contas inativas. 0,00	0,00	09/11/2016 00:04

Nenhuma ação disponível

Este documento é cópia do original, assinado digitalmente por IRON MOUNTAIN DO BRASIL LTDA, liberado nos autos em 08/08/2024 às 06:06 .
Para conferir o original, acesse o site https://esaj.tjsp.jus.br/pastadigital/pg/abrirConferenciaDocumento.do, informe o processo 0000970-10.2010.8.26.0629 e código NCEFBtqf.

24169

ITAÚ UNIBANCO S.A./ Todas as Agências / Todas as Contas

Data/Hora Protocolo	Tipo de Ordem	Juiz Solicitante	Valor (R$)	Resultado (R$)	Saldo Bloqueado Remanescente (R$)	Data/Hora Cumprimento
08/11/2016 16:56	Bloq. Valor	VANESSA VELLOSO SILVA SAAD	64.171,23	(02) Réu/executado sem saldo positivo. 0,00	0,00	09/11/2016 20:49
Nenhuma ação disponível						

Não Respostas

Não há não-resposta para este réu/executado

Reiterar Não Respostas | Cancelar Não Respostas

Dados para depósito judicial em caso de transferência	
Instituição Financeira para Depósito Judicial Caso Transferência:	- Usar IF e agência padr
Agência para Depósito Judicial Caso Transferência:	
Nome do Titular da Conta de Depósito Judicial:	Marcos Aurelio Rozeno
CPF/CNPJ do Titular da Conta de Depósito Judicial:	
Tipo de Crédito Judicial:	-
Código de Depósito Judicial:	-

Nome de usuário do juiz solicitante no sistema:	EJUBP.

Conferir Ações Selecionadas | Voltar

Utilizar Dados do Bloqueio para Criar Nova Ordem | Marcar Ordem Como Não Lida

Dados do Bloqueio Original

Este documento é cópia do original, assinado digitalmente por IRON MOUNTAIN DO BRASIL LTDA, liberado nos autos em 08/08/2024 às 06:06 .
Para conferir o original, acesse o site https://esaj.tjsp.jus.br/pastadigital/pg/abrirConferenciaDocumento.do, informe o processo 0000970-10.2010.8.26.0629 e código NCEFBtqf.

247
Fls.

PLANILHA DE PUBLICAÇÃO – 2º OFÍCIO JUDICIAL CÍVEL DA COMARCA DE TIETÊ-SP

Como padrão, presta-se o anverso da presente folha, apenas ao lançamento de certidão de remessa e respectiva certidão de publicação de atos processuais, com vistas à praticidade e celeridade processual, sendo certo que as certidões de remessa e de publicação permanecerão na mesma folha dos autos.

CERTIDÃO DE REMESSA – Diário Oficial

CERTIFICO que, nesta data, remeti para publicação na Imprensa Oficial do Estado (DJE) o seguinte ato processual:

( ) r. despacho de fls.
(X) r. decisão de fls. 244
( ) tópico final da r. sentença de fls. _____
( ) r. sentença de fls. _____
( ) manifestar-se sobre a certidão do Oficial de Justiça de fls. _____
( ) manifestar-se sobre a contestação apresentada.
( ) manifestar-se sobre ofício de fls. _____
( ) manifestar-se sobre justificativa.
(X) manifestar-se sobre a pesquisa
( ) manifestar-se em termos de prosseguimento
( ) retirar:
( ) ofício(s) – ( ) mandado(s) de levantamento - ( ) precatória(s)
( ) alvará(s) - ( ) edital - ( ) mandado de averbação
( ) depositar diligências do Oficial de Justiça
( ) recolher custas no valor de R$ _____ - fls. _____
( ) ciência sobre ofício de fls. _____
( ) providenciar: _____
( ) outros atos
(especificar):_____

Tietê, 11 de novembro de 2016.

Eu, _____(Celso Rodrigues Bueno(matr.307714), Escrevente Técnico Judiciário, subscrevi. Após, publicado o ato processual, será lançada a respectiva data de publicação e página do DJE na certidão abaixo que, no ato, será subscrita pelo Escrevente.

CERTIDÃO DE PUBLICAÇÃO

CERTIFICO e dou fé que o r. determinação supra foi enviado para publicação e disponibilizado no Diário Oficial da Justiça Eletrônico em 16 nov-16. Considera-se data da publicação o primeiro dia útil subsequente à data acima mencionada.

Eu, _____, Escrevente Técnico Judiciário, subscrevi.

Este documento é cópia do original, assinado digitalmente por IRON MOUNTAIN DO BRASIL LTDA, liberado nos autos em 08/08/2024 às 06:06 .
Para conferir o original, acesse o site https://esaj.tjsp.jus.br/pastadigital/pg/abrirConferenciaDocumento.do, informe o processo 0000970-10.2010.8.26.0629 e código rjK9aq0S.

Fls.

PODER JUDICIÁRIO
SÃO PAULO

JUÍZO DE DIREITO DA SEGUNDA VARA JUDICIAL DA COMARCA DE TIETÊ-SP
CARTÓRIO DO 2º OFÍCIO JUDICIAL
Av. Onze de Agosto, 130 - Tietê - SP – Fone: (15) 3282-5933

JUNTADA

Nesta data, JUNTO a estes autos:
(X) petição
() petição e documento(s)-()procuração() substabelecimento
() mandado de _____
() carta AR devolvida
() ofício ( ) com documentos ( ) sem documentos
() carta precatória devolvida ( ) cumprida ( ) não cumprida
() comprovante(s) depósito(s) judiciais
() comprovante(s) levantamento(s) judiciais
() outros: _____,
como em frente se vê. Tietê, 30/11/16. Eu, _____, Escrevente, subscrevi.

Este documento é cópia do original, assinado digitalmente por IRON MOUNTAIN DO BRASIL LTDA, liberado nos autos em 08/08/2024 às 06:06 .
Para conferir o original, acesse o site https://esaj.tjsp.jus.br/pastadigital/pg/abrirConferenciaDocumento.do, informe o processo 0000970-10.2010.8.26.0629 e código kuD9e6RK.

ARNALDO DOS REIS
ADVOGADOS ASSOCIADOS

EXCELENTÍSSIMA SENHORA DOUTORA JUÍZA DE DIREITO DA 2ª VARA CÍVEL DA COMARCA DE TIETÊ-SP,

Proc. nº **0000970-10.2010.8.26.0629**

00009701020108260629

629 FTTE.16.00017256-1 241116 1416 024

MARCOS AURÉLIO ROZENO, por sua advogada infra-assinada, nos autos da **ação de execução** que promove em face de **CLÁUDIO RIBEIRO SILVA,** vem, respeitosamente, perante Vossa Excelência, tendo em conta a penhora *on-line* negativa, requerer o **sobrestamento do feito pelo prazo de 30 (trinta) dias**, a fim de que o autor estude a viabilidade do prosseguimento da avaliação da parte ideal do imóvel.

Termos em que,
pede deferimento.

Tietê, 24 de novembro de 2016.

ANA LUCIA F. DOS REIS CASSANDRE
OAB/SP 216.263

Rua Tenente Gelás, nº 1.181 – Bairro Nova Tietê – Tietê-SP – CEP 18.530-000
Fone / Fax: (15) 3282-1022 / 3282-3626 contato@reisadvocacia.adv.br

Este documento é cópia do original, assinado digitalmente por IRON MOUNTAIN DO BRASIL LTDA, liberado nos autos em 08/08/2024 às 06:06 .
Para conferir o original, acesse o site https://esaj.tjsp.jus.br/pastadigital/pg/abrirConferenciaDocumento.do, informe o processo 0000970-10.2010.8.26.0629 e código jY6Uya47.

TRIBUNAL DE JUSTIÇA DO ESTADO DE SÃO PAULO
COMARCA DE TIETÊ
FORO DE TIETÊ
2ª VARA
Avenida XI de Agosto, 130, ., Nova Tietê - CEP 18530-000, Fone: (15) 3282-5933, Tiete-SP - E-mail: tiete2@tjsp.jus.br

CONCLUSÃO

Em 07 de dezembro de 2016, faço estes autos Conclusos ao MM. Juiz de Direito designado para a 2ª Vara Judicial da Comarca de Tietê/SP, Dr. FABRIZIO SENA FUSARI.

DESPACHO

Processo nº:	0000970-10.2010.8.26.0629
Nº de Ordem	**2010/000246**
Classe – Assunto:	Execução de Título Extrajudicial - Assunto Principal do Processo << Nenhuma informação disponível >>
Requerente:	Marcos Aurelio Rozeno
Requerido:	Claudio Ribeiro Silva

Vistos.
Defiro o sobrestamento do feito pelo **prazo de 30 (trinta) dias.**
Decorridos, manifeste-se a parte autora em termos de prosseguimento do feito.
Int.
Tiete, 07 de dezembro de 2016

FABRIZIO SENA FUSARI
Juiz de Direito

DOCUMENTO ASSINADO DIGITALMENTE NOS TERMOS DA LEI 11.419/2006, CONFORME IMPRESSÃO À MARGEM DIREITA

DATA

Em, 9/12 /2016 recebi estes autos, em Cartório.
Eu, escrevente, subscrevi.

Este documento é cópia do original assinado digitalmente por FABRIZIO SENA FUSARI, liberado nos autos em 08/08/2024 às 06:06 .
Para conferir o original acesse o site https://esaj.tjsp.jus.br/esaj, informe o processo 0000970-10.2010.8.26.0629 e código dfDFvKMP.
Para acessar os autos processuais, acesse o site https://esaj.tjsp.jus.br/esaj, informe o processo 0000970-10.2010.8.26.0629 e código dfDFvKMP.
Este documento foi gerado pelo usuário 000.000.000-00 em 08/08/2024 às 06:06:06

Fls: 251

PLANILHA DE PUBLICAÇÃO – 2º OFÍCIO JUDICIAL CÍVEL DA COMARCA DE TIETÊ-SP

Como padrão, presta-se o anverso da presente folha, apenas ao lançamento de certidão de remessa e respectiva certidão de publicação de atos processuais, com vistas à praticidade e celeridade processual, sendo certo que as certidões de remessa e de publicação permanecerão na mesma folha dos autos.

CERTIDÃO DE REMESSA – Diário Oficial

CERTIFICO que, nesta data, remeti para publicação na Imprensa Oficial do Estado (DJE) o seguinte ato processual:

(X) r. despacho de fls. 250
( ) r. decisão de fls. ____
( ) tópico final da r. sentença de fls. _____
( ) r. sentença de fls. _____
( ) manifestar-se sobre a certidão do Oficial de Justiça de fls. _____
( ) manifestar-se sobre a contestação apresentada.
( ) manifestar-se sobre ofício de fls. _____
( ) manifestar-se sobre justificativa.
( ) manifestar-se sobre _____
( ) manifestar-se em termos de prosseguimento
( ) retirar:
( ) ofício(s) – ( ) mandado(s) de levantamento - ( ) precatória(s)
( ) alvará(s) - ( ) edital - ( ) mandado de averbação
( ) depositar diligências do Oficial de Justiça
( ) recolher custas no valor de R$ _____ - fls. _____
( ) ciência sobre ofício de fls. _____
( ) providenciar: _____
( ) outros atos
(especificar):_____

Tietê, 12/12/2016.

Eu, _____ (Francine C S S Meira-matr. 365.801), Escrevente Técnico Judiciário, subscrevi. Após, publicado o ato processual, será lançada a respectiva data de publicação e página do DJE na certidão abaixo que, no ato, será subscrita pelo Escrevente.

CERTIDÃO DE PUBLICAÇÃO

CERTIFICO e dou fé que o r. determinação supra foi enviado para publicação e disponibilizado no Diário Oficial da Justiça Eletrônico em 13 /12/2016. Considera-se data da publicação o primeiro dia útil subsequente à data acima mencionada.

Eu, _____, Escrevente Técnico Judiciário, subscrevi.

Este documento é cópia do original, assinado digitalmente por IRON MOUNTAIN DO BRASIL LTDA, liberado nos autos em 08/08/2024 às 06:06
Para conferir o original, acesse o site https://esaj.tjsp.jus.br/pastadigital/pg/abrirConferenciaDocumento.do, informe o processo 0000970-10.2010.8.26.0629 e código Z7SsyraQ.

259

Fls.

PODER JUDICIÁRIO
SÃO PAULO

JUÍZO DE DIREITO DA SEGUNDA VARA JUDICIAL DA COMARCA DE TIETÊ-SP
CARTÓRIO DO 2º OFÍCIO JUDICIAL
Av. Onze de Agosto, 130 - Tietê - SP – Fone: (15) 3282-5933

JUNTADA

Nesta data, **JUNTO** a estes autos:
(X) petição
() petição e documento(s)-()procuração() substabelecimento
() mandado de _____
() contestação ( ) com documentos ( ) sem documentos
() réplica ( ) com documentos ( ) sem documentos
() carta AR devolvida
() ofício ( ) com documentos ( ) sem documentos
() carta precatória devolvida ( ) cumprida ( ) não cumprida
() comprovante(s) depósito(s) judiciais
() comprovante(s) levantamento(s) judiciais
() outros: _____
como em frente se vê. Tietê, 24/02/17. Eu, _____, Escrevente, subscrevi.

Este documento é cópia do original, assinado digitalmente por IRON MOUNTAIN DO BRASIL LTDA, liberado nos autos em 08/08/2024 às 06:06 .
Para conferir o original, acesse o site https://esaj.tjsp.jus.br/pastadigital/pg/abrirConferenciaDocumento.do, informe o processo 0000970-10.2010.8.26.0629 e código ksEcl0wM.

ARNALDO DOS REIS
ADVOGADOS ASSOCIADOS

EXCELENTÍSSIMA SENHORA DOUTORA JUÍZA DE DIREITO DA 2ª VARA CÍVEL DA COMARCA DE TIETÊ-SP,

Proc. nº **0000970-10.2010.8.26.0629**

00009701020108260629

MARCOS AURÉLIO ROZENO, por sua advogada infra-assinada, nos autos da **ação de execução** que promove em face de **CLÁUDIO RIBEIRO SILVA,** vem, respeitosamente, perante Vossa Excelência, requerer o **sobrestamento do feito por mais 30 (trinta) dias**.

Termos em que,
pede deferimento.

Tietê, 22 de fevereiro de 2017.

ANA LUCIA F. DOS REIS CASSANDRE
OAB/SP 216.263

Rua Tenente Gelás, nº 1.181 – Bairro Nova Tietê – Tietê-SP – CEP 18.530-000
Fone / Fax: (15) 3282-1022 / 3282-3626 contato@reisadvocacia.adv.br

629 FTTE.17.00001675-8 220217 1533 00

Este documento é cópia do original, assinado digitalmente por IRON MOUNTAIN DO BRASIL LTDA, liberado nos autos em 08/08/2024 às 06:06 .
Para conferir o original, acesse o site https://esaj.tjsp.jus.br/pastadigital/pg/abrirConferenciaDocumento.do, informe o processo 0000970-10.2010.8.26.0629 e código CQQK5Fn7.

TRIBUNAL DE JUSTIÇA DO ESTADO DE SÃO PAULO
COMARCA DE TIETÊ
FORO DE TIETÊ
2ª VARA
Avenida XI de Agosto, 130, ., Nova Tietê - CEP 18530-000, Fone: (15) 3282-5933, Tiete-SP - E-mail: tiete2@tjsp.jus.br

CONCLUSÃO

Em 03 de março de 2017 faço estes autos conclusos ao MM. Juiz Substituto desta 2ª Vara Judicial da Comarca de Tietê/SP, Dr. FREDISON CAPELINE. Eu, _____, escrevente, subscrevi.

DESPACHO

Processo nº:	0000970-10.2010.8.26.0629
Nº de Ordem	**2010/000246**
Classe – Assunto:	Execução de Título Extrajudicial - Assunto Principal do Processo << Nenhuma informação disponível >>
Requerente:	Marcos Aurelio Rozeno
Requerido:	Claudio Ribeiro Silva

Vistos.
Defiro o sobrestamento do feito pelo **prazo de 30 dias.**
Decorridos, manifeste-se a parte autora em termos de prosseguimento do feito.
Int.
Tiete, 03 de março de 2017

Fredison Capeline(Juiz de Direito)

DOCUMENTO ASSINADO DIGITALMENTE NOS TERMOS DA LEI 11.419/2006, CONFORME IMPRESSÃO À MARGEM DIREITA

DATA

Em, 03/03/2017 recebi estes autos, em Cartório.
Eu, _____, escrevente, subscrevi.

Este documento é cópia do original assinado digitalmente por FREDISON CAPELINE. Para acessar os autos processuais, acesse o site https://esaj.tjsp.jus.br/esaj, informe o processo 0000970-10.2010.8.26.0629 e código 00000000000000000000000000000000. Liberado nos autos em 08/08/2024 às 06:06.
Este documento é cópia do original, assinado digitalmente por MOUNTAIN DO BRASIL LTDA, liberado nos autos em 08/08/2024 às 06:06 .
Para conferir o original, acesse o site https://esaj.tjsp.jus.br/pastadigital/pg/abrirConferenciaDocumento.do, informe o processo 0000970-10.2010.8.26.0629 e código Ms8IACUy.

255
Fls. 01

PLANILHA DE PUBLICAÇÃO – 2º OFÍCIO JUDICIAL CÍVEL DA COMARCA DE TIETÊ-SP

Como padrão, presta-se o anverso da presente folha, apenas ao lançamento de certidão de remessa e respectiva certidão de publicação de atos processuais, com vistas à praticidade e celeridade processual, sendo certo que as certidões de remessa e de publicação permanecerão na mesma folha dos autos.

CERTIDÃO DE REMESSA – Diário Oficial

CERTIFICO que, nesta data, remeti para publicação na Imprensa Oficial do Estado (DJE) o seguinte ato processual:

(X) r. despacho de fls. 254.
( ) r. decisão de fls. ___
( ) tópico final da r. sentença de fls. _____
( ) r. sentença de fls. _____
( ) manifestar-se sobre a certidão do Oficial de Justiça de fls. _____
( ) manifestar-se sobre a contestação apresentada.
( ) manifestar-se sobre ofício de fls. _____
( ) manifestar-se sobre justificativa.
( ) manifestar-se sobre _____
( ) manifestar-se em termos de prosseguimento
( ) retirar:
( ) ofício(s) – ( ) mandado(s) de levantamento - ( ) precatória(s)
( ) alvará(s) - ( ) edital - ( ) mandado de averbação
( ) depositar diligências do Oficial de Justiça
( ) recolher custas no valor de R$ _____ - fls. _____
( ) ciência sobre ofício de fls. _____
( ) providenciar: _____
( ) outros atos
(especificar):_____

Tietê, 10 de março de 2017.

Eu, _____(Celso Rodrigues Bueno(matr.307714), Escrevente Técnico Judiciário, subscrevi. Após, publicado o ato processual, será lançada a respectiva data de publicação e página do DJE na certidão abaixo que, no ato, será subscrita pelo Escrevente.

CERTIDÃO DE PUBLICAÇÃO

CERTIFICO e dou fé que o r. determinação supra foi enviado para publicação e disponibilizado no Diário Oficial da Justiça Eletrônico em 13 mar-17. Considera-se data da publicação o primeiro dia útil subsequente à data acima mencionada.

Eu, _____, Escrevente Técnico Judiciário, subscrevi.

Este documento é cópia do original, assinado digitalmente por IRON MOUNTAIN DO BRASIL LTDA, liberado nos autos em 08/08/2024 às 06:06
Para conferir o original, acesse o site https://esaj.tjsp.jus.br/pastadigital/pg/abrirConferenciaDocumento.do, informe o processo 0000970-10.2010.8.26.0629 e código ZPCNyega.

Fls.

PODER JUDICIÁRIO
SÃO PAULO

JUÍZO DE DIREITO DA SEGUNDA VARA JUDICIAL DA COMARCA DE TIETÊ-SP
CARTÓRIO DO 2º OFÍCIO JUDICIAL
Av. Onze de Agosto, 130 - Tietê - SP – Fone: (15) 3282-5933

JUNTADA

Nesta data, **JUNTO** a estes autos:
(X) petição
() petição e documento(s)-()procuração() substabelecimento
() mandado de _____
() contestação ( ) com documentos ( ) sem documentos
() réplica ( ) com documentos ( ) sem documentos
() carta AR devolvida
() ofício ( ) com documentos ( ) sem documentos
() carta precatória devolvida ( ) cumprida ( ) não cumprida
() comprovante(s) depósito(s) judiciais
() comprovante(s) levantamento(s) judiciais
() outros: _____,
como em frente se vê. Tietê, 27/04/17. Eu, _____, Escrevente, subscrevi.

Este documento é cópia do original, assinado digitalmente por IRON MOUNTAIN DO BRASIL LTDA, liberado nos autos em 08/08/2024 às 06:06 .
Para conferir o original, acesse o site https://esaj.tjsp.jus.br/pastadigital/pg/abrirConferenciaDocumento.do, informe o processo 0000970-10.2010.8.26.0629 e código v36HNzFa.

ARNALDO DOS REIS
ADVOGADOS ASSOCIADOS

EXCELENTÍSSIMO SENHOR DOUTOR JUIZ DE DIREITO DA 2ª VARA CÍVEL DA COMARCA DE TIETÊ-SP,

Proc. nº **0000970-10.2010.8.26.0629**

00009701020108260629

629 FTTE.17.00003653-0 260417 1427 91

MARCOS AURÉLIO ROZENO, por sua advogada infra-assinada, nos autos da **ação de execução** que promove em face de **CLÁUDIO RIBEIRO SILVA,** vem, respeitosamente, perante Vossa Excelência, tendo em conta o resultado negativo da penhora *on-line*, requerer a **expedição de nova carta precatória para a Comarca de Araraquara**, a fim de se proceder à avaliação do imóvel penhorado nos presentes autos: direitos hereditários do executado correspondente à **parte ideal de 16,666% do imóvel residencial situado na avenida José do Patrocínio, nº 134, Vila Xavier, matriculado no CRI desta Comarca sob nº 20.851**.

Termos em que,
pede deferimento.

Tietê, 25 de abril de 2017.

ANA LUCIA F. DOS REIS CASSANDRE
OAB/SP 216.263

Rua Tenente Gelás, nº 1.181 – Bairro Nova Tietê – Tietê-SP – CEP 18.530-000
Fone / Fax: (15) 3282-1022 / 3282-3626 contato@reisadvocacia.adv.br

Este documento é cópia do original, assinado digitalmente por IRON MOUNTAIN DO BRASIL LTDA, liberado nos autos em 08/08/2024 às 06:06 .
Para conferir o original, acesse o site https://esaj.tjsp.jus.br/pastadigital/pg/abrirConferenciaDocumento.do, informe o processo 0000970-10.2010.8.26.0629 e código rmqDFznp.

TRIBUNAL DE JUSTIÇA DO ESTADO DE SÃO PAULO
COMARCA DE TIETÊ
2ª VARA
Avenida XI de Agosto, 130, ., Nova Tietê - CEP 18530-000, Fone: (15) 3282-5933, Tiete-SP - E-mail: tiete2@tjsp.jus.br

CONCLUSÃO

Em 05 de maio de 2017, faço estes autos conclusos ao MM. Juiz de Direito da 2ª Vara Judicial da Comarca de Tietê/SP, Dr. Bruno Henrique Di Fiore Manuel. Eu, _____, escrevente, subscrevi.

DESPACHO

Processo:	0000970-10.2010.8.26.0629 - Execução de Título Extrajudicial
Nº de ordem	**2010/000246**
Requerente:	Marcos Aurelio Rozeno
	AVENIDA VANIEL CALDAS DE MESQUITA, 101, VILA XAVIER, Araraquara-SP
Requerido:	Claudio Ribeiro Silva
	RUA JOSÉ DO PATROCINIO, 150, VILA XAVIER, Araraquara-SP

Vistos.
Depreque-se a avaliação do imóvel, como requerido às fls. 257.
Int.
Tietê, sexta-feira, 05 de maio de 2017

Bruno Henrique Di Fiore Manuel
Juiz de Direito

DOCUMENTO ASSINADO DIGITALMENTE NOS TERMOS DA LEI 11.419/2006, CONFORME IMPRESSÃO À MARGEM DIREITA

DATA

Em, 08/05/2015 recebi estes autos, em Cartório.
Eu, _____, escrevente, subscrevi.

Este documento é cópia do original assinado digitalmente por BRUNO HENRIQUE DI FIORE MANUEL. Para acessar os autos processuais, acesse o site https://esaj.tjsp.jus.br/esaj, informe o processo 0000970-10.2010.8.26.0629 e código Hh0000000DIF. Em 08/05/2017 às 08:08
Este documento é cópia do original, assinado digitalmente por BRUNO HENRIQUE DI FIORE MANUEL JR:ON BRASIL LTDA, liberado nos autos em 08/08/2024 às 08:08 .
Para conferir o original, acesse o site https://esaj.tjsp.jus.br/pastadigital/pg/abrirConferenciaDocumento.do, informe o processo 0000970-10.2010.8.26.0629 e código Omu3GsnA.

TRIBUNAL DE JUSTIÇA DO ESTADO DE SÃO PAULO
COMARCA DE TIETÊ
FORO DE TIETÊ
2ª VARA
Avenida XI de Agosto, 130, ., Nova Tietê - CEP 18530-000, Fone: (15) 3282-5933, Tiete-SP - E-mail: tiete2@tjsp.jus.br
Horário de Atendimento ao Público: das 12h30min às19h00min

CARTA PRECATÓRIA

Processo Físico nº:	**0000970-10.2010.8.26.0629**
Classe – Assunto:	**Execução de Título Extrajudicial - Assunto Principal do Processo << Nenhuma informação disponível >>**
Requerente:	**Marcos Aurelio Rozeno**
Requerido:	**Claudio Ribeiro Silva**
Prazo para Cumprimento:	*** dias**
Valor da Causa:	**R$***

Justiça Gratuita

DEPRECANTE: JUÍZO DE DIREITO DA 2ª VARA DO FORO DE TIETÊ DA COMARCA DE TIETÊ
DEPRECADO: JUÍZO DE DIREITO DA **COMARCA DE ARARAQUARA-SP**

O(A) Exmo(a). Sr(a). Dr(a). Bruno Henrique Di Fiore Manuel, MM. Juiz(a) de Direito da 2ª Vara do Foro de Tietê, Estado de São Paulo, na forma da lei,

FAZ SABER ao(a) Exmo(a). Sr(a). Dr(a). Juiz(a) de Direito da Comarca deprecada, ao qual esta for distribuída que, perante este Juízo e respectivo Cartório, se processam os termos e atos da ação em epígrafe, tudo de conformidade com as peças que seguem, as quais desta passam a fazer parte integrante.

FINALIDADE: Proceder à **AVALIAÇÃO** do bem a seguir descrito, penhorado nos autos: **direitos hereditários do executado correspondente à parte ideal de 16,666% do imóvel residencial situado na Avenida José do Patrocínio, 134 – Vila Xavier, objeto da matricula n. 20.851 do 1º Cartório de Registro de Imóveis dessa Comarca.**

PESSOAS QUE DEVERÁ(ÃO) SER INTIMADA(S): Claudio Ribeiro Silva, RUA JOSÉ DO PATROCINIO, 150, VILA XAVIER, Araraquara-SP

PROCURADORE(ES): Dr(a). Ana Lucia Flora dos Reis Cassandre e Arnaldo dos Reis, OAB nº 216263/SP e 32419/SP.
Dr(a). Nome do Advogado da Parte Passiva Principal << Nenhuma informação disponível >>, OAB nº OAB do Advogado da Parte Passiva Principal << Nenhuma informação disponível >>.

TERMO DE ENCERRAMENTO

Assim, pelo que dos autos consta, expediu-se a presente, pela qual depreca a Vossa Excelência que, após exarar o seu respeitável "cumpra-se", se digne determinar as diligências para seu integral cumprimento com o que estará prestando relevantes serviços à justiça. Dada e passada nesta Cidade de Tiete, Estado de São Paulo, aos 08 de maio de 2017.

DOCUMENTO ASSINADO DIGITALMENTE NOS TERMOS DA LEI 11.419/2006, CONFORME IMPRESSÃO À MARGEM DIREITA

Este documento é cópia do original, assinado digitalmente por IRON MOUNTAIN DO BRASIL LTDA, liberado nos autos em 08/08/2024 às 06:06 .
Para conferir o original, acesse o site https://esaj.tjsp.jus.br/pastadigital/pg/abrirConferenciaDocumento.do, informe o processo 0000970-10.2010.8.26.0629 e código p9KiSJtT.

260

TRIBUNAL DE JUSTIÇA DO ESTADO DE SÃO PAULO
COMARCA DE TIETÊ
FORO DE TIETÊ
2ª VARA
Avenida XI de Agosto, 130, ., Nova Tietê - CEP 18530-000, Fone: (15) 3282-5933, Tiete-SP - E-mail: tiete2@tjsp.jus.br
Horário de Atendimento ao Público: das 12h30min às19h00min

Art. 212, do CPC: *Os atos processuais serão realizados em dias úteis, das 6 (seis) às 20 (vinte) horas.*

§ 2º Independentemente de autorização judicial, as citações, intimações e penhoras poderão realizar-se no período de férias forenses, onde as houver, e nos feriados ou dias úteis fora do horário estabelecido neste artigo, observado o disposto no art.5°, inciso XI, da Constituição Federal.

Artigo 5°, inciso XI, da CF: *a casa é asilo inviolável do indivíduo, ninguém nela podendo penetrar sem consentimento do morador, salvo em caso de flagrante delito ou desastre, ou para prestar socorro, ou, durante o dia, por determinação judicial.*

Este documento é cópia do original, assinado digitalmente por IRON MOUNTAIN DO BRASIL LTDA, liberado nos autos em 08/08/2024 às 06:06 .
Para conferir o original, acesse o site https://esaj.tjsp.jus.br/pastadigital/pg/abrirConferenciaDocumento.do, informe o processo 0000970-10.2010.8.26.0629 e código p9KiSJtT.

CERTIDÃO DE PUBLICAÇÃO DE RELAÇÃO

Certifico e dou fé que o ato abaixo, constante da relação nº 0321/2017, foi disponibilizado no Diário da Justiça Eletrônico em 19/05/2017. Considera-se data da publicação, o primeiro dia útil subseqüente à data acima mencionada.

Advogado
Ana Lucia Flora dos Reis Cassandre (OAB 216263/SP)
Arnaldo dos Reis (OAB 32419/SP)

Teor do ato: "Parte autora: distribuir Carta precatória e comprovar nos autos."

Tietê, 19 de maio de 2017.

Celso Rodrigues Bueno
Escrevente Técnico Judiciário

Este documento é cópia do original, assinado digitalmente por IRON MOUNTAIN DO BRASIL LTDA, liberado nos autos em 08/08/2024 às 06:06 .
Para conferir o original, acesse o site https://esaj.tjsp.jus.br/pastadigital/pg/abrirConferenciaDocumento.do, informe o processo 0000970-10.2010.8.26.0629 e código T2FIUyAE.

Fls.

PODER JUDICIÁRIO
SÃO PAULO

JUÍZO DE DIREITO DA SEGUNDA VARA JUDICIAL DA COMARCA DE TIETÊ-SP
CARTÓRIO DO 2º OFÍCIO JUDICIAL
Av. Onze de Agosto, 130 - Tietê - SP – Fone: (15) 3282-5933

JUNTADA

Nesta data, **JUNTO** a estes autos:
() petição
(X) petição e documento(s)-()procuração() substabelecimento
() mandado de _____
() contestação ( ) com documentos ( ) sem documentos
() réplica ( ) com documentos ( ) sem documentos
() carta AR devolvida
() ofício ( ) com documentos ( ) sem documentos
() carta precatória devolvida ( ) cumprida ( ) não cumprida
() comprovante(s) depósito(s) judiciais
() comprovante(s) levantamento(s) judiciais
() outros: _____,
como em frente se vê. Tietê, 29 / 05 /2017 Eu, _____, Escrevente, subscrevi.

Este documento é cópia do original, assinado digitalmente por IRON MOUNTAIN DO BRASIL LTDA, liberado nos autos em 08/08/2024 às 06:06 .
Para conferir o original, acesse o site https://esaj.tjsp.jus.br/pastadigital/pg/abrirConferenciaDocumento.do, informe o processo 0000970-10.2010.8.26.0629 e código UFSC6Xq6.

ARNALDO DOS REIS
ADVOGADOS ASSOCIADOS

EXCELENTÍSSIMO SENHOR DOUTOR JUIZ DE DIREITO DA 2ª VARA CÍVEL DA COMARCA DE TIETÊ-SP,

Proc. nº **0000970-10.2010.8.26.0629**

00009701020108260629

MARCOS AURÉLIO ROZENO, por sua advogada infra-assinada, nos autos da **ação de execução** que promove em face de **CLÁUDIO RIBEIRO SILVA,** vem, respeitosamente, perante Vossa Excelência, requerer a juntada aos autos do comprovante de distribuição da carta precatória.

Termos em que,
pede deferimento.

Tietê, 26 de maio de 2017.

ANA LUCIA F. DOS REIS CASSANDRE
OAB/SP 216.263

Rua Tenente Gelás, nº 1.181 – Bairro Nova Tietê – Tietê-SP – CEP 18.530-000
Fone / Fax: (15) 3282-1022 / 3282-3626 contato@reisadvocacia.adv.br

629 FTTE.17.00004755-4 260517 1427 026

Este documento é cópia do original, assinado digitalmente por IRON MOUNTAIN DO BRASIL LTDA, liberado nos autos em 08/08/2024 às 06:06 .
Para conferir o original, acesse o site https://esaj.tjsp.jus.br/pastadigital/pg/abrirConferenciaDocumento.do, informe o processo 0000970-10.2010.8.26.0629 e código jYNj7p2E.

Tribunal de Justiça de São Paulo
Poder Judiciário

CAIXA POSTAL | CADASTRO | CONTATO | AJUDA

e-SAJ Portal de Serviços

ANA LUCIA FLORA DOS REIS CASSANDRE (Sair)

> Bem-vindo > Peticionamento Eletrônico > Peticionamento Eletrônico de 1º Grau > Petição Inicial de 1° Grau

MENU

Petição Inicial de 1° Grau

Operação realizada com sucesso

- Prezado ANA LUCIA FLORA DOS REIS CASSANDRE, todos documentos foram assinados e protocolados com sucesso. O processo foi protocolado com o número **1007145-86.2017.8.26.0037** em **26/05/2017 10:26:52**.

Orientações

- Um e-mail foi enviado para **anafreis79@gmail.com** com os dados deste protocolo.
- Após a sua petição ser recebida e encaminhada pelo Tribunal, será possível acompanhar o andamento do processo através da **Consulta de Processos Online** existente no portal.

Peticionante

Nome : ANA LUCIA FLORA DOS REIS CASSANDRE

Protocolo

Foro : Foro de Araraquara
Processo : 1007145-86.2017.8.26.0037
Classe do processo : Carta Precatória Cível
Assunto principal : Constrição / Penhora / Avaliação / Indisponibilidade de Bens
Data/Hora : 26/05/2017 10:26:52

Partes

Autor : Marcos Aurélio Rozeno
Requerido : Claudio Ribeiro da Silva

Documentos Protocolados Exibindo 3 documentos >> Exibir todos

Petição* : CP 2017.pdf
Documento 1 : cópia CP 2017.pdf
Documento 2 : cópia 2 CP 2017.pdf

Downloads

Anexar documentos : Realizar download dos documentos da petição
Recibo : Realizar download do recibo

Desenvolvido pela Softplan em parceria com a Secretaria de Tecnologia da Informação - STI

Este documento é cópia do original, assinado digitalmente por IRON MOUNTAIN DO BRASIL LTDA, liberado nos autos em 08/08/2024 às 06:06 .
Para conferir o original, acesse o site https://esaj.tjsp.jus.br/pastadigital/pg/abrirConferenciaDocumento.do, informe o processo 0000970-10.2010.8.26.0629 e código IWSv5qRJ.

fls. 287

Tribunal de Justiça de São Paulo
Poder Judiciário

CAIXA POSTAL | CADASTRO | CONTATO | AJUDA

e-SAJ Portal de Serviços

Identificar-se

> Bem-vindo > Consultas Processuais > Consulta de Processos do 1ºGrau

MENU

Consulta de Processos do 1ºGrau

Orientações

- Processos distribuídos no mesmo dia podem ser localizados se buscados pelo número do processo, com o seu foro selecionado.
- Algumas unidades dos foros listados abaixo não estão disponíveis para consulta. Para saber quais varas estão disponíveis em cada foro clique aqui.
- Dúvidas? Clique aqui para mais informações sobre como pesquisar.
- Processos baixados, em segredo de justiça ou distribuídos no mesmo dia serão apresentados somente na pesquisa pelo número do processo.

Dados para pesquisa

Foro: Foro de Araraquara

Pesquisar por: Número do Processo

◉ Unificado ○ Outros

Número do Processo: 1007145-86.2017 | 8.26 | 0037

Este processo é digital. Clique aqui para visualizar os autos.

Dados do processo

Processo:	1007145-86.2017.8.26.0037
Classe:	Carta Precatória Cível Área: Cível
Assunto:	Diligências
Distribuição:	26/05/2017 às 11:45 - Livre 3ª Vara Cível - Foro de Araraquara
Controle:	2017/000631
Juiz:	Paulo Luis Aparecido Treviso
Valor da ação:	R$ 16.608,80
Dados da Precatória:	EXECUÇÃO DE TITULO EXTRAJUDICIAL - nro. 0000970102010.8.26.0629 2ª Vara Tiete-SP 11/07/2017 **Objeto :** DO REQUERIDO E AVALIAÇÃO DO BEM

Partes do processo

Autor: Marcos Aurélio Rozeno
Advogada: Ana Lucia Flora dos Reis Cassandre

Reqdo: Claudio Ribeiro da Silva

Movimentações

Exibindo todas as movimentações. »Listar somente as 5 últimas.

Data	Movimento
24/07/2017	Conclusos para Despacho
04/07/2017	Petição Juntada *Nº Protocolo: WARQ.17.70079425-1* *Tipo da Petição: Petições Diversas* *Data: 04/07/2017 13:28*
28/06/2017	Certidão de Publicação Expedida *Relação :0366/2017* *Data da Disponibilização: 28/06/2017* *Data da Publicação: 29/06/2017* *Número do Diário: 2376* *Página: 365/372*
27/06/2017	Remetido ao DJE *Relação: 0366/2017* *Teor do ato: Vistos.Fls. 27: para avaliação do bem penhorado, nomeio como perito do juízo o engenheiro Djalma do Carmo Ferreira, cujos honorários arbitro em R$ 800,00, os quais deverão ser depositados pelo autor, em dez (10) dias.Com o depósito, intime-se o perito, via e-mail, para início dos trabalhos. Laudo em trinta (30) dias.Int.* *Advogados(s): Ana Lucia Flora dos Reis Cassandre (OAB 216263/SP)*
26/06/2017	Proferido despacho de mero expediente *Vistos.Fls. 27: para avaliação do bem penhorado, nomeio como perito do juízo o engenheiro Djalma do Carmo Ferreira, cujos honorários arbitro em R$ 800,00, os quais deverão ser depositados pelo autor, em dez (10) dias.Com o depósito, intime-se o perito, via e-mail, para início dos trabalhos. Laudo em trinta (30) dias.Int.*
22/06/2017	Conclusos para Despacho
21/06/2017	

Este documento é cópia do original, assinado digitalmente por IRON MOUNTAIN DO BRASIL LTDA, liberado nos autos em 08/08/2024 às 06:06 .
Para conferir o original, acesse o site https://esaj.tjsp.jus.br/pastadigital/pg/abrirConferenciaDocumento.do, informe o processo 0000970-10.2010.8.26.0629 e código IWSv5qRJ.

 fls. 288

266

	Petição Juntada *Nº Protocolo: WARQ.17.70072830-5* *Tipo da Petição: Petições Diversas* *Data: 21/06/2017 08:59*
19/06/2017	Certidão de Publicação Expedida *Relação :0338/2017* *Data da Disponibilização: 19/06/2017* *Data da Publicação: 20/06/2017* *Número do Diário: 2369* *Página: 409/416*
14/06/2017	Remetido ao DJE *Relação: 0338/2017* *Teor do ato: Fls. 23/24: Esclareça o autor sobre o recolhimento da condução do Sr. Oficial de Justiça mencionado, tendo em vista a gratuidade assinalada a fl. 1.* *Advogados(s): Ana Lucia Flora dos Reis Cassandre (OAB 216263/SP)*
13/06/2017	Ato Ordinatório Praticado *Fls. 23/24: Esclareça o autor sobre o recolhimento da condução do Sr. Oficial de Justiça mencionado, tendo em vista a gratuidade assinalada a fl. 1.*
12/06/2017	Petição Juntada *Nº Protocolo: WARQ.17.70069042-1* *Tipo da Petição: Petições Diversas* *Data: 12/06/2017 14:57*
07/06/2017	Certidão de Publicação Expedida *Relação :0316/2017* *Data da Disponibilização: 07/06/2017* *Data da Publicação: 08/06/2017* *Número do Diário: 2363* *Página: 362/371*
06/06/2017	Remetido ao DJE *Relação: 0316/2017* *Teor do ato: Vista à parte autora sobre certidão do Oficial de justiça: sem cumprimento.* *Advogados(s): Ana Lucia Flora dos Reis Cassandre (OAB 216263/SP)*
05/06/2017	Ato Ordinatório Praticado *Vista à parte autora sobre certidão do Oficial de justiça: sem cumprimento.*
05/06/2017	Mandado Devolvido sem Cumprimento *Certidão - Oficial de Justiça - Mandado Sem Cumprimento*
05/06/2017	Certidão de Publicação Expedida *Relação :0306/2017* *Data da Disponibilização: 05/06/2017* *Data da Publicação: 06/06/2017* *Número do Diário: 2361* *Página: 364/376*
31/05/2017	Remetido ao DJE *Relação: 0306/2017* *Teor do ato: Vistos.Cumpra-se, servindo esta de mandado, expedindo-se a folha de rosto.Após, comunique-se o Juízo deprecante, via e-mail, o seu cumprimento, e, após, devolva-se com as nossas homenagens, dando-se baixa no sistema.Int.* *Advogados(s): Ana Lucia Flora dos Reis Cassandre (OAB 216263/SP)*
30/05/2017	Mandado Expedido *Mandado nº: 037.2017/017758-6* *Situação: Não cumprido em 02/06/2017* *Local: Cartório da 3ª. Vara Cível*
30/05/2017	Proferido despacho de mero expediente *Vistos.Cumpra-se, servindo esta de mandado, expedindo-se a folha de rosto.Após, comunique-se o Juízo deprecante, via e-mail, o seu cumprimento, e, após, devolva-se com as nossas homenagens, dando-se baixa no sistema.Int.*
26/05/2017	Conclusos para Despacho
26/05/2017	Distribuído Livremente (por Sorteio) (movimentação exclusiva do distribuidor)

Petições diversas

Data	Tipo
12/06/2017	Petições Diversas
21/06/2017	Petições Diversas
04/07/2017	Petições Diversas

Incidentes, ações incidentais, recursos e execuções de sentenças

Não há incidentes, ações incidentais, recursos ou execuções de sentenças vinculados a este processo.

Audiências

Não há Audiências futuras vinculadas a este processo.

Desenvolvido pela Softplan em parceria com a Secretaria de Tecnologia da Informação - STI

Este documento é cópia do original, assinado digitalmente por IRON MOUNTAIN DO BRASIL LTDA, liberado nos autos em 08/08/2024 às 06:06 .
Para conferir o original, acesse o site https://esaj.tjsp.jus.br/pastadigital/pg/abrirConferenciaDocumento.do, informe o processo 0000970-10.2010.8.26.0629 e código IWSv5qRJ.

Fls.

PODER JUDICIÁRIO
SÃO PAULO

JUÍZO DE DIREITO DA SEGUNDA VARA JUDICIAL DA COMARCA DE TIETÊ-SP
CARTÓRIO DO 2º OFÍCIO JUDICIAL
Av. Onze de Agosto, 130 - Tietê - SP – Fone: (15) 3282-5933

JUNTADA

Nesta data, **JUNTO** a estes autos:
( ) petição
(X) petição e documento(s)-(X) procuração() substabelecimento
( ) mandado de _____
( ) contestação ( ) com documentos ( ) sem documentos
( ) réplica ( ) com documentos ( ) sem documentos
( ) carta AR devolvida
( ) ofício ( ) com documentos ( ) sem documentos
( ) carta precatória devolvida ( ) cumprida ( ) não cumprida
( ) comprovante(s) depósito(s) judiciais
( ) comprovante(s) levantamento(s) judiciais
( ) outros: _____
como em frente se vê. Tietê, 24 / 08 / 2017. Eu _____, Escrevente, subscrevi.

Este documento é cópia do original, assinado digitalmente por IRON MOUNTAIN DO BRASIL LTDA, liberado nos autos em 08/08/2024 às 06:06 .
Para conferir o original, acesse o site https://esaj.tjsp.jus.br/pastadigital/pg/abrirConferenciaDocumento.do, informe o processo 0000970-10.2010.8.26.0629 e código k0Yuv99d.

CL
CORRÊA LOFRANO
ADVOGADOS

EXCELENTÍSSIMO SENHOR DOUTOR JUIZ DE DIREITO DA 2ª VARA CÍVEL DA COMARCA DE TIETÊ/SP

PROCESSO 0000970-10.2010.8.26.0629

CLAUDIO RIBEIRO DA SILVA, brasileiro, divorciado, educador físico, RG. 20.100764-2 e CPF/MF 175.407.778/18, residente na Rua José do Patrocínio, 133, Vila Xavier, CEP 14.810-150, Araraquara – SP, nos autos da AÇÃO DE EXECUÇÃO DE TÍTULO EXTRA JUDICIAL que lhe move Marco Aurélio Rozeno, vem respeitosamente, expor e requerer o que segue:

1. Penhora dos direitos hereditários do requerente

Nos autos deste processo, foi determinada a penhora nos rosto dos autos do arrolamento de bens deixados por Mavilde Ribeiro da Silva, Processo 0013346-68.2004.8.26.0037, em tramite perante a 2ª Vara das Famílias e Sucessões da Comarca de Araraquara, dos direitos hereditários que o requerente possui sobre o imóvel residencial objeto da matrícula n° **20.851**, do Primeiro Cartório do Registro de Imóveis da Comarca de Araraquara, localizado na **Rua José do Patrocínio, 133**, Vila Xavier, CEP 14.810-150, Araraquara – SP.

Inicialmente, importante ressaltar que a impenhorabilidade de bem de família é matéria de ordem pública, portanto, pode ser alegada e reconhecida a qualquer tempo.

16 3010.9900 | 16 3322.4980 | 16 996393010 | escritoriocorrealofranoadv@gmail.com
Rua Padre Duarte, 151, Conj. 165, Jardim Nova América, Araraquara | SP | CEP 14800-360

629 FARO.17.00061676-7 150917 1389 01
Este documento é cópia do original, assinado digitalmente por IRON MOUNTAIN DO BRASIL LTDA, liberado nos autos em 08/08/2024 às 06:06 .
Para conferir o original, acesse o site https://esaj.tjsp.jus.br/pastadigital/pg/abrirConferenciaDocumento.do, informe o processo 0000970-10.2010.8.26.0629 e código SRnYxRvp.

O requerente possui direitos hereditários sobre o imóvel em questão, na proporção 16,666%, em razão da morte de sua genitora.

O imóvel penhorado é **residência do requerente.**

A certidão do 1ª Cri da Comarca de Araraquara, comprova que o requerente não possui nenhum outro imóvel.

No referido imóvel, residem ao requerente e seu genitor, Adail Ribeiro da Silva, conforme comprovam as contas de os comprovantes de endereço, anexos. Destaque-se ainda que o endereço constante na carta de intimação destinada ao requerente, bem como o endereço constante dos autos executórios, é o mesmo do imóvel penhorado.

Deste modo, o imóvel penhorado é, inquestionavelmente, **bem de família do requerente e de seu pai**, razão pela qual é cediço que incide sobre ele o instituto da **impenhorabilidade**, consoante determina o artigo 1° da Lei n° 8.009/90.

Ainda que o arrolamento dos bens deixados por Mavilde Ribeiro da Silva não tenha sido encerrado, é inquestionável que requerente é herdeiro da parte ideal de 16,665 do referido imóvel. Na prática, ao se penhorar os dircitos hereditários que o requerente possui sobre o imóvel, penhorou-se a fração ideal que ele possui sobre o imóvel.

Ademais, o imóvel é de natureza indivisível, pois trata-se de residência unifamiliar.

A Súmula 364, do STJ, elucida o seguinte: *O conceito de impenhorabilidade de bem de família abrange também o imóvel pertencente a pessoas solteiras, separadas e viúvas.*

A interpretação da regra da impenhorabilidade do bem de família deve ser sempre pautada pela finalidade que a norteia, ou seja, a manutenção da garantia de

16 3010.9900 | 16 3322.4980 | 16 996393010 | escritoriocorrealofranoadv@gmail.com
Rua Padre Duarte, 151, Conj. 165, Jardim Nova América, Araraquara | SP | CEP 14800-360

Este documento é cópia do original, assinado digitalmente por IRON MOUNTAIN DO BRASIL LTDA, liberado nos autos em 08/08/2024 às 06:06 .
Para conferir o original, acesse o site https://esaj.tjsp.jus.br/pastadigital/pg/abrirConferenciaDocumento.do, informe o processo 0000970-10.2010.8.26.0629 e código SRnYxRvp.

moradia, subsistência e de respeito ao princípio constitucional da dignidade da pessoa humana (art. 1°, III, CR/88).

Assim, resta evidente que o imóvel objeto da matrícula n° **20.851** do 1° CRI desta Comarca, é bem de família do requerente, e, portanto, abarcado pela impenhorabilidade, na qual embasa-se a sua pretensão ao objetivar seja levantada a constrição que recaiu sobre referido bem.

Impossível a penhora de fração ideal de bem de família, ainda mais de bem indivisível.

2. Da Assistência Judiciária Gratuita

O requerente não tem condições de arcar com as custas processuais sem prejuízo do seu próprio sustento, vez que sua única renda é um salário mínimo mensal a título de pensão por morte, razão pela qual pleiteia sejam concedidas as benesses da Assistência Judiciária Gratuita assegurada pela Lei nº 1.060/50 e pelos artigos 98 e seguintes do atual Código de Processo Civil.

Sem a concessão dos benefícios da gratuidade processual, o requerente não terá condições de exercer seu direito constitucional de acesso ao judiciário, a fim de defender a sua moradia, resguardar a meação que detém sobre o imóvel penhorado e levantar a constrição que recaiu sobre o imóvel em que reside.

3. Dos pedidos

Ante o exposto, e, pelas provas documentais que seguem anexas a estes embargos, requer:

a) O reconhecimento que a penhora recaiu sobre direitos hereditários de bens de família, e, portanto, impossível de ser penhorado; determinando-se o levantamento da penhora no rosto dos autos do

16 3010.9900 | 16 3322.4980 | 16 996393010 | escritoriocorrealofranoadv@gmail.com
Rua Padre Duarte, 151, Conj. 165, Jardim Nova América, Araraquara | SP | CEP 14800-360

Este documento é cópia do original, assinado digitalmente por IRON MOUNTAIN DO BRASIL LTDA, liberado nos autos em 08/08/2024 às 06:06 .
Para conferir o original, acesse o site https://esaj.tjsp.jus.br/pastadigital/pg/abrirConferenciaDocumento.do, informe o processo 0000970-10.2010.8.26.0629 e código SRnYxRvp.

arrolamento de bens deixados por Mavilde Ribeiro da Silva, Processo 0013346-68.2004.8.26.0037;

b) Concessão dos benefícios da Assistência Judiciária Gratuita, nos termos da Lei nº 1.060/50 e dos artigos 98 e seguintes do Código de Processo Civil;

c) A citação da parte contrária para, querendo, apresentar defesa no prazo legal, sob pena de revelia;

Dá-se a causa o valor de R$ 29.002,34.

São os termos em que pede deferimento.

Araraquara, 15 de agosto de 2017.

p.p. Ruth Corrêa Lofrano – OAB/SP 197.179

16 3010.9900 | 16 3322.4980 | 16 996393010 | escritoriocorrealofranoadv@gmail.com
Rua Padre Duarte, 151, Conj. 165, Jardim Nova América, Araraquara | SP | CEP 14800-360

Este documento é cópia do original, assinado digitalmente por IRON MOUNTAIN DO BRASIL LTDA, liberado nos autos em 08/08/2024 às 06:06 .
Para conferir o original, acesse o site https://esaj.tjsp.jus.br/pastadigital/pg/abrirConferenciaDocumento.do, informe o processo 0000970-10.2010.8.26.0629 e código SRnYxRvp.

CORRÊA LOFRANO
ADVOGADOS

PROCURAÇÃO AD JUDICIA

Outorgante(s): **CLAUDIO RIBEIRO DA SILVA,** brasileiro, divorciado, educador físico, RG. 20.100764-2 e CPF/MF 175.407.778/18. Residente na Rua José do Patrocínio, 133, Vila Xavier, CEP 14.810-150, nesta cidade.

O(a)(s) outorgante(s), acima qualificado(a)(s), nomeia(m) seus bastantes procuradores, com poderes ***AD JUDICIA ET EXTRA***, os advogados **RUTE CORRÊA LOFRANO** (OAB/SP 197.179), **FERNANDA IZABELA SEDENHO MARTINS** (OAB/SP 374.091), **JOÃO PAULO ESTEVES TORRES** (OAB/SP 374.126) e **LETÍCIA PREVIDELLI MASSON** - OAB/SP 218.489-E, todos com escritório na Rua Padre Duarte, 151, conj. 164/165, Araraquara – SP, fone (16) 3322-4980, para o fim de representá-lo(a)(s) perante os órgãos da administração pública e o Poder Judiciário, **JUDICIAL E EXTRAJUDICIALMENTE**.

Os procuradores poderão representá-lo(a)(s) em ações administrativas e judiciais de toda espécie e, para isso, praticar todos os atos que forem necessários à outorga, inclusive **confessar, reconhecer a procedência do pedido, em especial transigir, desistir, renunciar ao direito sobre que se funda a ação, receber, dar quitação, e substabelecer**.

Araraquara, 10 de agosto de 2017.

(16) 3010.9900 - (16) 3322.4980 - (16) 996393010 - escritoriocorrealofranoadv@gmail.com
Rua Padre Duarte, 151, Conj. 165, Jardim Nova América, Araraquara - SP - CEP 14800-360

Este documento é cópia do original, assinado digitalmente por IRON MOUNTAIN DO BRASIL LTDA, liberado nos autos em 08/08/2024 às 06:06 .
Para conferir o original, acesse o site https://esaj.tjsp.jus.br/pastadigital/pg/abrirConferenciaDocumento.do, informe o processo 0000970-10.2010.8.26.0629 e código NOc5mdEL.

CL
CORRÊA LOFRANO
ADVOGADOS

DECLARAÇÃO DE HIPOSSUFICIÊNCIA

CLAUDIO RIBEIRO DA SILVA, brasileiro, divorciado, educador físico, RG. 20.100764-2 e CPF/MF 175.407.778/18. Residente na Rua José do Patrocínio, 133, Vila Xavier, CEP 14.810-150, nesta cidade, declara para fins de obtenção dos benefícios de assistência judiciária gratuita, nos termos da Lei 1.060/50 e do artigo 98 do Código de Processo Civil, que não possuem recursos para arcar com as despesas do processo sem prejuízo do sustento próprio.

Araraquara, 10 de agosto de 2017.

16 3010.9900 | 16 3322.4980 | contato@correalofrano.com.br | **www.correalofrano.com.br**
Rua Padre Duarte, 151, Conj. 165, Jardim Nova América, Araraquara | SP | CEP 14800-360

Este documento é cópia do original, assinado digitalmente por IRON MOUNTAIN DO BRASIL LTDA, liberado nos autos em 08/08/2024 às 06:06 .
Para conferir o original, acesse o site https://esaj.tjsp.jus.br/pastadigital/pg/abrirConferenciaDocumento.do, informe o processo 0000970-10.2010.8.26.0629 e código NOc5mdEL.

CERTIFICA, atendendo pedido verbal feito por pessoa interessada, que revendo no cartório a seu cargo, os livros de Registro de Imóveis, dos mesmos verificou que:**********
****
****
** **CLAUDIO RIBEIRO DA SILVA** **
****
****
******* **CPF. 175.407.778-18** *******
****
****
****
****

não figura como proprietário(a) de imóvel situado nesta cidade. O referido é verdade e dá fé. Araraquara, 09 (nove) de agosto de 2.017 (dois mil e dezessete). Eu,_____, MARCOS ROGERIO GUIDELLI - escrevente autorizado, digitei, conferi e subscrevi.

1º OFICIAL DE REGISTRO DE IMÓVEIS E ANEXOS ARARAQUARA - SP
MARCOS ROGERIO GUIDELLI
Escrevente Autorizado

DESTA:
Ao Oficial.....R$ 29,93
Ao Estado.....R$ 8,51
Ao IPESP.....R$ 5,82
Ao Registro Civil.....R$ 1,58
Ao Tr. Justiça.....R$ 2,05
Ao FEDMP.....R$ 1,44
Ao ISSQN.....R$ 0,89
TOTAL.....R$ 50,22
CONTROLE INTERNO 152/2017.

Confere com o original
DRA. RUTE CORRÊA LOFRANO
OAB/SP nº 197.179

Este documento é cópia do original, assinado digitalmente por IRON MOUNTAIN DO BRASIL LTDA, liberado nos autos em 08/08/2024 às 06:06 .
Para conferir o documento acesse o site https://esaj.tjsp.jus.br/pastadigital/pg/Verificacaodocumento.do, informe o processo 0000970-10.2010.8.26.0629 e código OZqD64f2.

MATRÍCULA 20.851.

FOLHA 01.

1.º CARTÓRIO DE REGISTRO DE IMÓVEIS
ARARAQUARA

LIVRO N.º 2 - REGISTRO GERAL

Imóvel:-O lote numero 6, do desmembramento do lote UM, quadra "H" de parte da Vila Xavier, localizado no quarteirão formado pelas ruas José do Patrocinio e Ceara e Avenidas 22 de agosto e dr.Leite de Morais, nesta cidade, com a area de 321,20ms2, medindo 11,00 metros de frente para a rua Jose do Patrocinio 11,00 metros nos fundos, onde divide com parte do lote 7, quadra H de parte da Vila Xavier, de Luiz Delboni; 35,00 metros da frente aos fundos pelo lado esquerdo visto da rua, onde divide com o lote 5 e 35,00 metros da frente aos fundos pelo lado direito, onde divide com o lote 7. Titulo: Matricula numero 20.845,deste cartorio. Proprietarios: ADOLPHO PELLIZARI, - engenheiro, RG.1.358.912-SP e sua mulher ELZA PARIZETE DE ALMEIDA PELLIZARI, do lar, RG.4.620.362-SP, brasileiros,portadores do cic.comum 018.067.778-00, residentes e domiciliados em Sorocaba-SP.-Araraquara,21 de maio de 1979.- Elcio Bernardi Escrevente Autorizado

Av.1-20.851 - Cadastramento -
Certifico que nos termos do requerimento de 8.5.1.979 e a vista de documento que fica aqui arquivado,procede-se esta averbação para constar que o terreno desta matricula encontra-se cadastrado na PMA sob inscrição nº 07.102.31.-Araraquara, 21 de maio de 1979.- Elcio Bernardi Escrevente Autorizado

R.2-20.851 - venda -
Pela escritura de 28-05-1.979 do 1º tabelião de Araraquara, livro 259 fls.305 os proprietarios venderam o imóvel, pelo preço de CR$.170.400,00 a ADAIL RIBEIRO DA SILVA, brasileiro torneiro mecanico, portador do RG.8.551.666-SP e do cic.239.818.068-91, casado no regime de comunhão universal de bens com MAVILDE RIBEIRO DA SILVA, residente nesta cidade.-Araraquara, 04 de agosto de 1980. EU, _____,Elcio Bernardi Escrevente Autorizado,escrevi.-

Av.3-20.851 -
Da escritura que deu origem ao R.2 consta que,parte do preço da transação por ela objetivada, ou seja CR$.140.400,00 foi representado por 18 notas promissórias de CR$.7.800,00 cada uma, cujo vencimento da 1ª prestação ficou previsto para o - dia 28 de junho de 1979.-Araraquara,04 de agosto de 1.980.EU _____,Elcio Bernardi,Escrevente Autorizado,escrevi.

(VIDE VERSO)

1º OFICIAL DE REGISTRO DE IMÓVEIS E ANEXOS ARARAQUARA - SP
MARCOS ROBÉRIO GUIDELLI
Escrevente Autorizado

Confere com o original
DRA. RUTE CORREA LOFRANO
OAB/SP nº 197.179

Este documento é cópia do original, assinado digitalmente por IRON MOUNTAIN DO BRASIL LTDA, liberado nos autos em 08/08/2024 às 06:06 .
Para conferir o original, acesse o site https://esaj.tjsp.jus.br/pastadigital/pg/abrirConferenciaDocumento.do, informe o processo 0000970-10.2010.8.26.0629 e código OZqD64f2.
1º Oficial de Registro de Imóveis e Anexos

MATRÍCULA 20.851

FOLHA 02.

1º CARTÓRIO DE REGISTRO DE IMÓVEIS

ARARAQUARA

LIVRO Nº 2 - REGISTRO GERAL

Av.9:
Nos termos do requerimento de 18.10.1990 e de certidão expedida pela JUCESP em 14.05.1990 aqui arquivados,procedo esta averbação para consignar que a Caixa Econômica do Estado de São Paulo S/A.,passou a denominar-se "NOSSA CAIXA NOSSO BANCO S/A".-Araraquara,22 de outubro de 1991.Eu, escrevi.Eu, ,subscrevi.

Elcio Bernardi
Escrevente Autorizado

Caramuru Fonseca do Nascimento Junior
Escrevente Habilitado

Av.10:
Certifico que a Av.8 fica cancelada e sem mais nenhum efeito, conforme autorização contida em documento datado de 24.09.91, que ora arquivo.-Araraquara,22 de outubro de 1991./////////Eu, escrevi.Eu, ,subscrevi.

Caramuru Fonseca do Nascimento Junior
Escrevente Habilitado

Elcio Bernardi
Escrevente Autorizado

Av.11:
Certifico que o R.5/Av.7 ficam cancelados e sem mais nenhum efeito,conforme autorização contida em Of.nº 372/91,datado de 03.09.1991,que ora arquivo.-Araraquara,22 de outubro de 1991. Eu, escrevi.Eu, ,subscrevi.

Caramuru Fonseca do Nascimento Junior
Escrevente Habilitado

Elcio Bernardi
Escrevente Autorizado

Protocolo nº 327534
AV.12 - em 17 de fevereiro de 2017
INDISPONIBILIDADE
Por determinação do Juízo do Trabalho da 2ª Vara do Trabalho de Araraquara, conforme Protocolo nº 201702.1612.00240534-IA-031 de 16.02.2017 da Central de Indisponibilidade de Bens (microf. 16.02.2017) referente ao processo nº 00009897220105150079, procedo esta para consignar a indisponibilidade de bens de **ADAIL RIBEIRO DA SILVA**, já qualificado.

Caramuru Fonseca do Nascimento Junior
Escrevente Autorizado

CERTIDÃO

Certifico e dou fé que a presente copia extraída nos termos do Artigo 19, § 1º da Lei 6015 de 31 de dezembro de 1973, é reprodução autentica da ficha que se refere.

Araraquara, 09 de agosto de 2.017.

1º CARTORIO DE REGISTRO DE IMOVEIS DE ARARAQUARA

OFICIAL DE REGISTRO DE IMOVEIS E ANEXOS ARARAQUARA - SP
MARCOS ROGERIO DU DELLA
Escrevente Autorizado

DRA. RUTE CORRÊA LORRANO
OAB/SP nº 197.179

Confere com o original

Este documento é cópia do original, assinado digitalmente por IRON MOUNTAIN DO BRASIL LTDA, liberado nos autos em 08/08/2024 às 06:06 .
Para conferir o original acesse o site: https://esaj.tjsp.jus.br/pastadigital/pg/abrir.do, informe o processo 0000970-10.2010.8.26.0629 e código OZqD64f2.
Documento incluído no processo 1108-6-270001-310000-0317 por: [illegible]

Organizacao Social de Luto Micelli Ltda
R. Nove de Julho, 1626
Araraquara / SP CEP.: 14801-295

PARA USO DOS CORREIOS

- ☐ RECUSADO
- ☐ DESCONHECIDO
- ☐ NÃO EXISTE Nº INDICADO
- ☐ ENDEREÇO INSUFICIENTE
- ☐ MUDOU-SE
- ☐ POR TERCEIROS
- ☐ INFORMAÇÃO ESCRITA
- ☐ FALECIDO
- ☐ AUSENTE
- ☐ NÃO ENCONTRADO

Reintegrado Serviço Postal em _____/_____/_____

Em: _____/_____/_____ Responsável:_____

Destinatário:
ADAIL RIBEIRO DA SILVA
R. JOSE DO PATROCINIO, 134
ARARAQUARA VILA XAVIER
CEP:

Organizacao Social de Luto Micelli Ltda

R. Nove de Julho, 1626 - Araraquara / SP
Fone/Fax: (16) 3336-7879 - 3336-8563

Extrato do Associado

Nome	Empresa	Grupo / Número
ADAIL RIBEIRO DA SILVA	009374	

Refer.	Vencimento	Vl. Refer.	Vl. Cobrança	Juros	Total
233	05/05/2017	58,00	58,00		58,00

Contr.	Falecido
009748	EGLAIR APARECIDA MORAES DE SOUSA
009580	APARECIDA FRANCOSO HERNANDEZ
009702	ARCELIA GARBIN DE ANDRADE
008275	CARMO VARGAS
009294	ALANNA MARIA GOMES SILVA
008491	CELSO SORIANO JARDIM
008264	ALVARO MARQUES JARDIM
005941	AURIS MARIA VIEIRA CARDOZO
004044	TAKAHIRO KURIHARA
004003	LEONOR APPARECIDA FREITAS

Histórico de Débitos
233 58,00 05/05/2017

Autenticar no Verso

CAIXA

Prest/Prazo	Vencimento
233	05/05/2017

Agência / Código do Cedente
0282.003.00001185-0

E.Moeda	Quantidade
R$	

(=) Valor do Documento
58,00

(-) Desconto / Abatimento

(-) Outras Deduções

(+) Mora / Multa

(+) Outros Acréscimos

Nosso Número
8200259378-0

Nº do Documento
0000259378

SAC.:
009374
ADAIL RIBEIRO DA SILVA

DRA. RUTE CORRÊA LOFRANO
OAB/SP nº 197.179

Este documento é cópia do original, assinado digitalmente por IRON MOUNTAIN DO BRASIL LTDA, liberado nos autos em 08/08/2024 às 06:06 .
Para conferir o original, acesse o site https://esaj.tjsp.jus.br/pastadigital/pg/abrirConferenciaDocumento.do, informe o processo 0000970-10.2010.8.26.0629 e código OZqD64f2.

BANCO DO BRASIL

Recibo do Pagador

Nome do Pagador/CPF/CNPJ :

CLAÚDIO RIBEIRO DA SILVA SP-140596-1 175.407.778-18
R JOSE DO PATROCINIO 134 - VILA XAVIER (VILA XA
14810-150 ARARAQUARA - SP CX. PT:

00190.00009 01129.029904 02969.881180 9 72780000030154

Local de Pagamento QUALQUER BANCO ATE O VENCIMENTO	Vencimento 10.09.2017
Nome do Beneficiário/CNPJ/CPF CONS.REGIONAL DE EDUC.FISICA DO EST. DE SAO PAULO - CNPJ/CPF: 03.676.803/0001-59 RUA LIBERO BADARO,377 3 ANDAR - CENTRO - 01009-000 - SAO PAULO - SP	Agência/Código do Beneficiário 1196-7 14385-5
Data do Documento | No. do Documento | Espécie Doc. | Aceite | Data de Processamento	Nosso Número

DRA. RUTE CORRÊA LOFRANO
OAB/SP nº 197.179

Este documento é cópia do original, assinado digitalmente por IRON MOUNTAIN DO BRASIL LTDA, liberado nos autos em 08/08/2024 às 06:06 .
Para conferir o original, acesse o site https://esaj.tjsp.jus.br/pastadigital/pg/abrirConferenciaDocumento.do, informe o processo 0000970-10.2010.8.26.0629 e código OZqD64f2.

Unimed de Araraquara - Cooperativa do Trabalho Médico
Rua Carlos Gomes, 1943 - Centro
Araraquara - SP - CEP 14801-340
Tel: 16 3303-1500 SAC: 0800 11 32 44
www.unimedara.com.br

ANS - Nº 36431-2

RECIBO DO PAGADOR

VENCIMENTO	VALOR R$	DATA DA EMISSÃO	NRO. DO DOCUMENTO	AGÊNCIA/CÓDIGO BENEFICIÁRIO	NOSSO NÚMERO
15/08/2017	641,14	24/07/2017	FU 1700118490	0044 / 2001942	000003341828-4

DADOS DO PAGADOR
CLAUDIO RIBEIRO DA SILVA
RUA JOSE DO PATROCINIO 134 VL XAVIER
14810-150 ARARAQUARA SP

INSTRUÇÕES (TEXTO DE RESPONSABILIDADE DO BENEFICIÁRIO)

N.Registro da Operadora:36431-2/Regist.do Produto ANS: 405790992/Data contratacao:15/04/2016
Contrato Nr. 42278-30-26308
CLAUDIO RIBEIRO DA SILVA -> MENSALIDADE DO PLANO DE SAUDE 374,86
CO-PARTICIPACAO -> 266,28

- ULTRA-SOM	29/05/2017	- Qtd.:	01	82,98
- EXAME ANATOMIA PATALOGICA E CI	29/05/2017	- Qtd.:	01	105,00
- EXAME ANESTESIOLOGIA	29/05/2017	- Qtd.:	01	33,30
- CONSULTA	16/06/2017	- Qtd.:	01	45,00

O atraso do pagamento do seu plano de saúde ocasionará a rescisão do contrato nos termos da lei 9.656/98, além da inclusão no SCPC/Protesto.

= DEMONSTRAÇÃO ESTIMADA DOS TRIBUTOS - LEI Nº 12.741/12 =
PIS- 0,65%; COFINS(Plano de Saúde)- 4%; COFINS (Demais Serviços)- 3%;
CONTRIB. PREV.(parte empresa - remuneração segurado) - 28,81%;
ISS - Conf Lei Complementar Municipal nº: 854 /2014 - 2%.

APOS VENCTO,MORA AO DIA 0,03333%+2% MULT
SOBRE O VALOR ATUALIZADO NAO RECEBER APO
59 DIAS DO VENCIMENTO-SAC:0800 113244

AUTENTICAÇÃO MECÂNICA

DESTAQUE AQUI

Santander | 033-7 | 03399.20019 94200.000332 41828.401012 1 72520000064114

LOCAL DE PAGAMENTO
PAGÁVEL EM QUALQUER AGÊNCIA OU CORRESPONDENTE BANCÁRIO
APÓS O VENCIMENTO SOMENTE NAS AGÊNCIAS DO SANTANDER

VENCIMENTO: 15/08/2017

BENEFICIÁRIO: UNIMED DE ARARAQUARA COOP. TRA - CNPJ: 45.272.366/0001-68
RUA CARLOS GOMES, 1943 - CENTRO - CEP 14801-340 - ARARAQUARA - SP

AGÊNCIA / CÓDIGO BENEFICIÁRIO: 0044 / 2001942

DATA DO DOCUMENTO	NÚMERO DO DOCUMENTO	ESPÉCIE DOC.	ACEITE	DATA DE PROCESSAMENTO
24/07/2017	FU 1700118490	DS	N	24/07/2017

NOSSO NÚMERO / CÓDIGO DOCUMENTO: 000003341828-4

USO DO BANCO	CARTEIRA	ESPÉCIE	QUANTIDADE DA MOEDA	VALOR DA MOEDA
	RCR	R$		X

(=) VALOR DO DOCUMENTO: 641,14

INSTRUÇÕES (TEXTO DE RESPONSABILIDADE DO BENEFICIÁRIO)
APOS VENCTO,MORA AO DIA 0,03333%+2% MULT
SOBRE O VALOR ATUALIZADO NAO RECEBER APO
59 DIAS DO VENCIMENTO-SAC:0800 113244

(-) DESCONTO / ABATIMENTO
(-) OUTRAS DEDUÇÕES
(+) MORA / MULTA
(+) OUTROS ACRÉSCIMOS
(=) VALOR COBRADO

PAGADOR
CLAUDIO RIBEIRO DA SILVA CPF / CNPJ: 175.407.778-18
RUA JOSE DO PATROCINIO 134
VL XAVIER
SACADOR / AVALISTA 14810-150 ARARAQUARA-SP

DRA. RUTE CORRÊA LOFRANO
OAB/SP nº 197.179

177

CÓDIGO DE BAIXA

AUTENTICAÇÃO MECÂNICA **FICHA DE COMPENSAÇÃO**

Este documento é cópia do original, assinado digitalmente por IRON MOUNTAIN DO BRASIL LTDA, liberado nos autos em 08/08/2024 às 06:06 .
Para conferir o original, acesse o site https://esaj.tjsp.jus.br/pastadigital/pg/abrirConferenciaDocumento.do, informe o processo 0000970-10.2010.8.26.0629 e código OZqD64f2.

PREVIDÊNCIA SOCIAL
INSTITUTO NACIONAL DO SEGURO SOCIAL

CARTA DE CONCESSÃO / MEMÓRIA DE CÁLCULO

SEQ: 009113
DATA: 14/12/2016

NOME		OL	NB
CLAUDIO RIBEIRO DA SILVA	(NIT: 1248579484-9)	21.022.010	616.809.351-0

COMUNICAMOS QUE LHE FOI CONCEDIDO **AUXILIO-DOENCA(31)**
616.809.351-0 REQUERIDO EM 08/12/2016 COM RENDA MENSAL DE R$ 1.529,57 CALCULADA CONFORME ABAIXO.
COM INÍCIO DE VIGÊNCIA A PARTIR DE 11/11/2016

CASO NÃO TENHA FEITO OPÇÃO PELO CRÉDITO EM CONTA CORRENTE OU POUPANÇA, COMPAREÇA A PARTIR DE 03/01/2017 NA INSTITUIÇÃO BANCÁRIA INDICADA ABAIXO, MUNIDO, OBRIGATORIAMENTE, DO DOCUMENTO DE IDENTIFICAÇÃO APRESENTADO NO ATO DO REQUERIMENTO DO BENEFÍCIO. OS CRÉDITOS SUBSEQUENTES SERÃO EFETUADOS NO 1 DIA ÚTIL DE CADA MÊS.

ORGÃO PAGADOR/AGÊNCIA BANCÁRIA:
458875 - ITAU - ARARAQUARA VILA XAVIER
ALAMEDA PAULISTA,NR : 1601 VILA XAVIER

Leonardo de Melo Gadelha
Presidente do INSS

VIA SEGURADO

CALCULO DE BENEFICIOS SEGUNDO A LEI 9876, DE 29/11/1999
(ATIVIDADE PRINCIPAL)

DATA	SALARIO	INDICE	SAL.CORR	DATA	SALARIO	INDICE	SAL.CORR	DATA	SALARIO	INDICE	SAL.CORR
12/2015	996,00	1,0731	1.068,84	11/2015	996,00	1,0850	1.080,70	10/2015	996,00	1,0934	1.089,03
09/2015	996,00	1,0989	1.094,58	08/2015	996,00	1,1017	1.097,32	07/2015	996,00	1,1081	1.103,68
07/2011	195,51	1,4416	281,86	06/2011	1.571,94	1,4448	2.271,21*	05/2011	2.220,38	1,4530	3.226,39*
04/2011	1.441,52	1,4635	2.109,72*	03/2011	1.245,79	1,4732	1.835,30*	02/2011	1.415,29	1,4811	2.096,27*
01/2011	830,45	1,4950	1.241,59	09/2009	474,47	1,6078	762,89	08/2009	948,94	1,6091	1.527,00*
07/2009	1.002,65	1,6128	1.617,14*	06/2009	895,23	1,6196	1.449,95	05/2009	895,23	1,6293	1.458,65*
04/2009	895,23	1,6383	1.466,67*	03/2009	895,23	1,6415	1.469,60*	02/2009	895,23	1,6466	1.474,16*
01/2009	1.193,64	1,6572	1.978,12*	12/2008	895,23	1,6620	1.487,89*	11/2008	895,23	1,6683	1.493,55*
10/2008	895,23	1,6766	1.501,02*	09/2008	895,23	1,6792	1.503,27*	08/2008	895,23	1,6827	1.506,42*
07/2008	961,54	1,6924	1.627,39*	06/2008	828,92	1,7078	1.415,70	05/2008	828,92	1,7242	1.429,29
04/2008	828,92	1,7353	1.438,44	03/2008	828,92	1,7441	1.445,77	02/2008	828,92	1,7530	1.453,15*
01/2008	838,13	1,7651	1.479,43*	12/2007	1.123,65	1,7822	2.002,66*	11/2007	828,92	1,7899	1.483,72*
10/2007	828,92	1,7953	1.488,17*	09/2007	828,92	1,7998	1.491,89*	08/2007	828,92	1,8104	1.500,69*
07/2007	868,39	1,8162	1.577,18*	06/2007	789,45	1,8218	1.438,25	05/2007	789,45	1,8265	1.441,99
04/2007	789,45	1,8313	1.445,74	03/2007	789,45	1,8393	1.452,10	02/2007	789,45	1,8471	1.458,20*
01/2007	789,45	1,8561	1.465,35*	12/2006	789,45	1,8676	1.474,43*	11/2006	789,45	1,8755	1.480,63*
10/2006	789,45	1,8835	1.486,99*	09/2006	789,45	1,8866	1.489,37*	08/2006	789,45	1,8862	1.489,07*
07/2006	827,04	1,8882	1.561,69*	06/2006	751,86	1,8869	1.418,74	05/2006	751,86	1,8894	1.420,58
04/2006	751,86	1,8916	1.422,29	03/2006	751,86	1,8968	1.426,13	08/1998	621,25	4,2664	2.650,52*
07/1998	710,99	4,2664	3.033,39*	06/1998	679,87	4,2783	2.908,74*	05/1998	756,36	4,2882	3.243,43*
04/1998	680,75	4,2882	2.919,20*	03/1998	854,87	4,2980	3.674,30*	02/1998	735,36	4,2989	3.161,27*
01/1998	832,98	4,3367	3.612,44*	12/1997	704,12	4,3666	3.074,67*	11/1997	1.031,87	4,4029	4.543,26*
10/1997	821,75	4,4179	3.630,41*	09/1997	703,25	4,4439	3.125,22*	08/1997	803,61	4,4439	3.571,22
07/1997	819,24	4,4479	3.643,95*	06/1997	708,12	4,4791	3.171,74*	05/1997	693,87	4,4925	3.117,2[illegible]
04/1997	871,74	4,5190	3.939,44*	03/1997	718,25	4,5714	3.283,46*	02/1997	735,24	4,5906	3.375,24*
01/1997	847,75	4,6632	3.953,23*	12/1996	835,36	4,7042	3.929,73*	11/1996	866,37	4,7174	4.087,02*
10/1996	957,56	4,7277	4.527,14*	09/1996	893,25	4,7339	4.228,59*	08/1996	691,25	4,7341	3.272,46*
07/1996	641,37	4,7857	3.069,42*	06/1996	770,36	4,8441	3.731,71*	05/1996	950,25	4,9255	4.680,45*
04/1996	613,75	4,9599	3.044,18*	03/1996	832,66	4,9743	4.141,95*	02/1996	526,25	5,0096	2.636,34*
01/1996	618,25	5,0828	3.142,45*	12/1995	606,37	5,1666	3.132,92*	11/1995	668,00	5,2447	3.503,46*
10/1995	584,00	5,3181	3.105,78*	09/1995	470,50	5,3803	2.531,45*	08/1995	469,25	5,4352	2.550,48*
07/1995	455,00	5,5689	2.533,86*	06/1995	832,66	5,6702	4.721,42*	05/1995	671,50	5,8160	3.905,45*
04/1995	582,86	5,9276	3.455,01*	03/1995	582,86	6,0112	3.503,72*	02/1995	582,86	6,0707	3.538,41*
01/1995	582,86	6,1721	3.597,50*	12/1994	582,86	6,3073	3.676,29*	11/1994	229,11	6,5135	1.492,3[illegible]
10/1994	582,86	6,6347	3.867,12*	09/1994	457,59	6,7349	3.081,83*	08/1994	472,77	7,1026	3.357,[illegible]
07/1994	472,77	7,5344	3.562,07*								

* SALARIOS UTILIZADOS PARA CALCULO DA MEDIA

TOTAL DOS SALARIOS CONTRIBUICAO CORRIGIDOS 227.273,20 DIVIDIDO POR 84

DRA. RUTE CORRÊA LOFRANO
OAB/SP nº 197.179

FORM. CONS4A

Este documento é cópia do original, assinado digitalmente por IRON MOUNTAIN DO BRASIL LTDA, liberado nos autos em 08/08/2024 às 06:06.
Para conferir o original, acesse o site https://esaj.tjsp.jus.br/pastadigital/pg/abrirConferenciaDocumento.do, informe o processo 0000970-10.2010.8.26.0629 e código Z3L2TVIc.

...TO AUTÔNOMO DE ÁGUA E ESGOTOS
Rua Domingos Barbieri, 100 - Araraquara-SP
CNPJ: 44.239.770/0001-67 - Insc. Estadual: 181.323.924.112
www.daaearaquara.com.br
araraquara
0800 770 1595

ADAIL RIBEIRO DA SILVA

ADAIL RIBEIRO DA SILVA

RUA JOSE DO PATROCINIO, 134 CASA
VILA XAVIER

1108441	056-3.0051.0165	6/2017	1	RESIDENCIAL

De 30/05/2017 a 28/06/2017	29	0.93	Y14T894018

413	440	0	27	0.0	27

	TAXA MANUTENCAO HIDROMETRO : 4.24	
22	JUROS E MULTA : 2.87	21/07/2017
19	MULTA MORA TRS : 0.53	
21	TAXA RESIDUO SOLIDO - TRS : 28.16	
21		70.68
22		
24		
		70.68
		35.80
		177.16

RESOLUCAO ARES-PCJ N.185 DE 02/05/2017. REAJUSTE DE 4,76% A PARTIR DE JUNHO/2017. EXISTE(M) CONTA(S) EM ATRASO E ESTA TAMBEM E UM AVISO DE CORTE. OS ENCARGOS POR ATRASO DE PAGAMENTOS SERAO LANCADOS EM CONTA FUTURA. DESCONSIDERAR ESTE AVISO CASO TENHA EFETUADO O PAGAMENTO. SE NECESSARIO, UTILIZE O FUNDO SOCIAL PARA QUITACAO DESSES DEBITOS. PARA MAIORES INFORMACOES, CONTATE O FONE 0800 770.1595.

PARÂMETROS	POTABILIDADE	RESULTADO	AMOSTRAS PREVISTAS	AMOSTRAS REALIZADAS	AMOSTRAS ANÔMALAS
pH	6,0 a 9,0	7,48	5,00	5,00	0,00
COR (UC)	Inferior a 15,0	4,66	5,00	5,00	0,00
TURBIDEZ (UT)	Inferior a 5,0	0,04	5,00	5,00	0,00
CLORO RESIDUAL (mg/L)	0,2 a 2,0	0,71	5,00	5,00	0,00
COLIFORMES (UFC/100 mL)	Ausente	AUSENCIA	005	005	000

Legenda: UC: Unidade Cor; UT: Unidade de Turbidez; (mg/L) miligramas por litro; (UFC/100 mL) unidades formadoras de colônias em 100 mililitros de água

Autarquia Municipal Criada pela Lei Municipal nº 1587/9[illegible]

DRA. RUTE CORRÊA LOFRANO
OAB/SP nº 197.179

Este documento é cópia do original, assinado digitalmente por IRON MOUNTAIN DO BRASIL LTDA, liberado nos autos em 08/08/2024 às 06:06 .
Para conferir o original, acesse o site https://esaj.tjsp.jus.br/pastadigital/pg/abrirConferenciaDocumento.do, informe o processo 0000970-10.2010.8.26.0629 e código Z3L2TVIc.

TRIBUNAL DE JUSTIÇA DO ESTADO DE SÃO PAULO
COMARCA DE TIETÊ
2ª VARA
Avenida XI de Agosto, 130, ., Nova Tietê - CEP 18530-000, Fone: (15) 3282-5933, Tiete-SP - E-mail: tiete2@tjsp.jus.br

CONCLUSÃO

Em 11 de setembro de 2017, faço estes autos conclusos ao MM. Juiz da 2ª Vara Judicial da Comarca de Tietê/SP, Dr. BRUNO HENRIQUE DI FIORE MANUEL. Eu, _____, escrevente, subscrevi.

DESPACHO

Processo:	0000970-10.2010.8.26.0629 - Execução de Título Extrajudicial
Nº de ordem	**2010/000246**
Requerente:	Marcos Aurelio Rozeno
	AVENIDA VANIEL CALDAS DE MESQUITA, 101, VILA XAVIER, Araraquara-SP
Requerido:	Claudio Ribeiro Silva
	RUA JOSÉ DO PATROCINIO, 150, VILA XAVIER, Araraquara-SP

Vistos.

1) Forme-se o 2º volume dos autos, conforme já determinado às fls. 236.

2) Libere-se o ínfimo valor bloqueado às fls. 245 pelo sistema *Bacen*.

3) Fls. 268/281: Defiro gratuidade processual ao executado. Anote-se, cadastrando-se os procuradores constituídos, para futuras intimações.

Após, sobre a petição do executado e documentos anexos, manifeste-se o exequente.

Intime-se.

Tietê, segunda-feira, 11 de setembro de 2017

BRUNO HENRIQUE DI FIORE MANUEL
Juiz de Direito

DOCUMENTO ASSINADO DIGITALMENTE NOS TERMOS DA LEI 11.419/2006, CONFORME IMPRESSÃO À MARGEM DIREITA

DATA

Em, 12/09/2017 recebi estes autos, em Cartório.
Eu, _____, escrevente, subscrevi.

CERTIDÃO

Certifico e dou fé que cumpri integralmente a determinação supra.

Em 13 de 09 de 2017
Eu, _____ Escrevente

Este documento é cópia do original assinado digitalmente por BRUNO HENRIQUE DI FIORE MANUEL. Para acessar os autos processuais, acesse o site https://esaj.tjsp.jus.br/esaj, informe o processo 0000970-10.2010.8.26.0629 e código y2DragYa.
Para conferir o original, acesse o site https://esaj.tjsp.jus.br/pastadigital/pg/abrirConferenciaDocumento.do, informe o processo 0000970-10.2010.8.26.0629 e código y2DragYa.

fls. 305

BANCO CENTRAL DO BRASIL	**BacenJud 2.0** - **Sistema de Atendimento ao Poder Judiciário**	ejubp.anateles quarta-feira, 13/09/2017

Recibo de Protocolamento de Ordens Judiciais de Transferências, Desbloqueios e/ou Reiterações para Bloqueio de Valores

Clique **aqui** para obter ajuda na configuração da impressão, e clique **aqui** para imprimir.

Dados do bloqueio	
Número do Protocolo:	20160004463297
Número do Processo:	246/10
Tribunal:	TRIBUNAL DE JUSTICA DO ESTADO DE SAO PAULO
Vara/Juízo:	2364 - 2ª VARA JUDICIAL DE TIETÊ
Juiz Solicitante do Bloqueio:	VANESSA VELLOSO SILVA SAAD (Protocolizado por MARIA TERESA MARTELINI DE CAMPOS)
Tipo/Natureza da Ação:	Ação Cível
CPF/CNPJ do Autor/Exeqüente da Ação:	
Nome do Autor/Exeqüente da Ação:	Marcos Aurelio Rozeno

Relação de réus/executados

- Para exibir os detalhes de todos os réus/executados **clique aqui**.
- Para ocultar os detalhes de todos os réus/executados **clique aqui**.

175.407.778-18 - CLAUDIO RIBEIRO DA SILVA
[**Total bloqueado (bloqueio original e reiterações)**:R$0,44] [**Quantidade atual de não respostas**: 0]

Respostas

BCO SANTANDER / Todas as Agências / Todas as Contas

Data/Hora Protocolo	Tipo de Ordem	Juiz Solicitante	Valor (R$)	Resultado (R$)	Saldo Bloqueado Remanescente (R$)	Data/Hora Cumprimento
08/11/2016 16:56	Bloq. Valor	VANESSA VELLOSO SILVA SAAD	64.171,23	(03) Cumprida parcialmente por insuficiência de saldo. 0,44	0,44	09/11/2016 05:33
13/09/2017 12:16:36	**Desb. Valor**	**Ana Gladys Polizel Ribeiro Teles**	**0,44**	**Não enviada**	-	-

BCO BRADESCO / Todas as Agências / Todas as Contas

Data/Hora Protocolo	Tipo de Ordem	Juiz Solicitante	Valor (R$)	Resultado (R$)	Saldo Bloqueado Remanescente (R$)	Data/Hora Cumprimento
08/11/2016 16:56	Bloq. Valor	VANESSA VELLOSO SILVA SAAD	64.171,23	(02) Réu/executado sem saldo positivo. 0,00	0,00	08/11/2016 20:54

BCO BRASIL / Todas as Agências / Todas as Contas

Data/Hora Protocolo	Tipo de Ordem	Juiz Solicitante	Valor (R$)	Resultado (R$)	Saldo Bloqueado Remanescente (R$)	Data/Hora Cumprimento

Este documento é cópia do original, assinado digitalmente por IRON MOUNTAIN DO BRASIL LTDA, liberado nos autos em 08/08/2024 às 06:06 .
Para conferir o original, acesse o site https://esaj.tjsp.jus.br/pastadigital/pg/abrirConferenciaDocumento.do, informe o processo 0000970-10.2010.8.26.0629 e código 1lSeofoT.

08/11/2016 16:56	Bloq. Valor	VANESSA VELLOSO SILVA SAAD	64.171,23	(00) Resposta negativa: réu/executado não é cliente ou possui apenas contas inativas. 0,00	0,00	09/11/2016 00:04

ITAÚ UNIBANCO S.A. / Todas as Agências / Todas as Contas

Data/Hora Protocolo	Tipo de Ordem	Juiz Solicitante	Valor (R$)	Resultado (R$)	Saldo Bloqueado Remanescente (R$)	Data/Hora Cumprimento
08/11/2016 16:56	Bloq. Valor	VANESSA VELLOSO SILVA SAAD	64.171,23	(02) Réu/executado sem saldo positivo. 0,00	0,00	09/11/2016 20:49

Não Respostas

Não há não-resposta para este réu/executado

Voltar para a tela inicial do sistema

Este documento é cópia do original, assinado digitalmente por IRON MOUNTAIN DO BRASIL LTDA, liberado nos autos em 08/08/2024 às 06:06 .
Para conferir o original, acesse o site https://esaj.tjsp.jus.br/pastadigital/pg/abrirConferenciaDocumento.do, informe o processo 0000970-10.2010.8.26.0629 e código 1lSeofoT.

CERTIDÃO DE REMESSA DE RELAÇÃO

Certifico que o ato abaixo consta da relação nº 0603/2017, encaminhada para publicação.

Advogado	Forma
Rute Corrêa Lofrano (OAB 197179/SP)	D.J.E
Ana Lucia Flora dos Reis Cassandre (OAB 216263/SP)	D.J.E
Arnaldo dos Reis (OAB 32419/SP)	D.J.E
Fernanda Izabela Sedenho Martins (OAB 374091/SP)	D.J.E
João Paulo Esteves Torres (OAB 374126/SP)	D.J.E

Teor do ato: "Vistos.1) Forme-se o 2º volume dos autos, conforme já determinado às fls. 236.2) Libere-se o ínfimo valor bloqueado às fls. 245 pelo sistema Bacen.3) Fls. 268/281: Defiro gratuidade processual ao executado. Anote-se, cadastrando-se os procuradores constituídos, para futuras intimações.Após, sobre a petição do executado e documentos anexos, manifeste-se o exequente.Intime-se."

Do que dou fé.
Tiete, 18 de setembro de 2017.

Francine Carolina Santos Silva Meira

Este documento é cópia do original, assinado digitalmente por IRON MOUNTAIN DO BRASIL LTDA, liberado nos autos em 08/08/2024 às 06:06 .
Para conferir o original, acesse o site https://esaj.tjsp.jus.br/pastadigital/pg/abrirConferenciaDocumento.do, informe o processo 0000970-10.2010.8.26.0629 e código pZg8dpRK.

CERTIDÃO DE PUBLICAÇÃO DE RELAÇÃO

Certifico e dou fé que o ato abaixo, constante da relação nº 0603/2017, foi disponibilizado na página 3535/3537 do Diário da Justiça Eletrônico em 19/09/2017. Considera-se data da publicação, o primeiro dia útil subseqüente à data acima mencionada.

Advogado
Rute Corrêa Lofrano (OAB 197179/SP)
Ana Lucia Flora dos Reis Cassandre (OAB 216263/SP)
Arnaldo dos Reis (OAB 32419/SP)
Fernanda Izabela Sedenho Martins (OAB 374091/SP)
João Paulo Esteves Torres (OAB 374126/SP)

Teor do ato: "Vistos.1) Forme-se o 2º volume dos autos, conforme já determinado às fls. 236.2) Libere-se o ínfimo valor bloqueado às fls. 245 pelo sistema Bacen.3) Fls. 268/281: Defiro gratuidade processual ao executado. Anote-se, cadastrando-se os procuradores constituídos, para futuras intimações.Após, sobre a petição do executado e documentos anexos, manifeste-se o exequente.Intime-se."

Tietê, 19 de setembro de 2017.

Wagner Alves da Silva
Escrevente Técnico Judiciário

Este documento é cópia do original, assinado digitalmente por IRON MOUNTAIN DO BRASIL LTDA, liberado nos autos em 08/08/2024 às 06:06 .
Para conferir o original, acesse o site https://esaj.tjsp.jus.br/pastadigital/pg/abrirConferenciaDocumento.do, informe o processo 0000970-10.2010.8.26.0629 e código pZg8dpRK.

Fls.

PODER JUDICIÁRIO
SÃO PAULO

JUÍZO DE DIREITO DA SEGUNDA VARA JUDICIAL DA COMARCA DE TIETÊ-SP
CARTÓRIO DO 2º OFÍCIO JUDICIAL
Av. Onze de Agosto, 130 - Tietê - SP – Fone: (15) 3282-5933

JUNTADA

Nesta data, **JUNTO** a estes autos:
( ) petição
(X) petição e documento(s)-()procuração() substabelecimento
( ) mandado de _____
( ) contestação ( ) com documentos ( ) sem documentos
( ) réplica ( ) com documentos ( ) sem documentos
( ) carta AR devolvida
( ) ofício ( ) com documentos ( ) sem documentos
( ) carta precatória devolvida ( ) cumprida ( ) não cumprida
( ) comprovante(s) depósito(s) judiciais
( ) comprovante(s) levantamento(s) judiciais
( ) outros: _____,
como em frente se vê. Tietê, 27 / 09 / 2017. Eu, _____, Escrevente, subscrevi.

Este documento é cópia do original, assinado digitalmente por IRON MOUNTAIN DO BRASIL LTDA, liberado nos autos em 08/08/2024 às 06:06 .
Para conferir o original, acesse o site https://esaj.tjsp.jus.br/pastadigital/pg/abrirConferenciaDocumento.do, informe o processo 0000970-10.2010.8.26.0629 e código yB3vaplv.

ARNALDO DOS REIS
ADVOGADOS ASSOCIADOS

EXCELENTÍSSIMO SENHOR DOUTOR JUIZ DE DIREITO DA 2ª VARA CÍVEL DA COMARCA DE TIETÊ-SP,

629 FTTE:17.00008589-0 26091 1527 004

Proc. nº **0000970-10.2010.8.26.0629**

00009701020108260629

MARCOS AURÉLIO ROZENO, por sua advogada infra-assinada, nos autos da **ação de execução** que promove em face de **CLÁUDIO RIBEIRO SILVA,** vem, respeitosamente, perante Vossa Excelência, tendo em conta a petição do executado de fls. 268/281, quanto a ela se manifestar nos seguintes termos:

Preliminarmente

Do indeferimento dos embargos:

Dispõe o **§1°, do art. 914, do Código de Processo Civil**:

Art. 914.
§ 1º ***Os embargos à execução serão distribuídos por dependência, autuados em apartado e instruídos com cópias das peças processuais relevantes****, que poderão ser declaradas autênticas pelo próprio advogado, sob sua responsabilidade pessoal.*

Rua Tenente Gelás, nº 1.181 – Bairro Nova Tietê – Tietê-SP – CEP 18.530-000
Fone / Fax: (15) 3282-1022 / 3282-3626 contato@reisadvocacia.adv.br

Este documento é cópia do original, assinado digitalmente por IRON MOUNTAIN DO BRASIL LTDA, liberado nos autos em 08/08/2024 às 06:06 .
Para conferir o original, acesse o site https://esaj.tjsp.jus.br/pastadigital/pg/abrirConferenciaDocumento.do, informe o processo 0000970-10.2010.8.26.0629 e código UwVIRI2V.

A despeito da determinação legal, optou o embargante por protocolar seus embargos **nos mesmos autos da execução, sem instruí-los com as peças consideradas obrigatórias e as que pudessem demonstrar as alegações do devedor**, sendo, portanto, insuscetível de convalidação.

Desse modo, **ante a inadequação da via eleita** que impede seu conhecimento, impõe-se o **indeferimento** dos presentes embargos e sua **rejeição liminar**, conforme determina o disposto no **art. 918, inciso II, do diploma processual**.

Do mérito

Alega o executado que o imóvel do qual é herdeiro da parte ideal correspondente a 16,66% é bem de família, tendo em conta que nele reside juntamente com seu genitor.

No entanto, Excelência, seus argumentos não devem prosperar, uma vez que, embora aparentemente resida no bem, **não é proprietário de sua totalidade, mas sim herdeiro da parte ideal correspondente a 16,66% do bem**.

Nesta qualidade, **não pode sustentar ser sua moradia e de sua família um imóvel que sequer é de sua propriedade**. Pelo contrário, herdará uma pequena parte ideal que não lhe dará o direito de residir no imóvel e nele estabelecer sua residência.

Isso porque, **metade do bem pertence ao seu genitor**, conforme constou do inventário, e **33,33% ficarão pertencendo aos irmãos do executado**. Assim, a parte ideal restante e que será por ele herdada, ou seja, **16,66%, não pode ser considerada bem de família porque, por si só, não lhe garante o direito à moradia**.

E mesmo que assim não o fosse, Excelência, ao proceder à avaliação do bem (laudo anexo), o senhor perito constatou que se trata de um imóvel residencial, com área edificada de 251,22 m², constituído por 1 abrigo de autos, **1 sala comercial**, 1 sala de estar, 1 copa, 3 dormitórios, 1 cozinha, 1 banheiro e 1 área de serviço

Este documento é cópia do original, assinado digitalmente por IRON MOUNTAIN DO BRASIL LTDA, liberado nos autos em 08/08/2024 às 06:06 .
Para conferir o original, acesse o site https://esaj.tjsp.jus.br/pastadigital/pg/abrirConferenciaDocumento.do, informe o processo 0000970-10.2010.8.26.0629 e código UwVIRl2V.

(item 2.3). Da **foto da fachada** anexada ao laudo também se pode constatar que **existe no bem um estabelecimento comercial denominado "D+ Casa"**.

Assim, está comprovado que não se trata de um imóvel puramente residencial, mas sim de **natureza mista, residencial e comercial**.

Neste caso, veja-se o entendimento do egrégio Tribunal de Justiça de São Paulo:

> Embargos à penhora – **Imóvel de natureza mista (comercial e residencial)** – Constrição da parte comercial – Alegação de bem de família – Lei 8.009/90. **Tratando-se de imóvel desdobrado em dois pavimentos, um utilizado para residência do devedor e outro para comércio, não há impedimento legal para que o ato constritivo recaia sobre este último**, levando-se em conta que a impenhorabilidade albergada pela Lei nº 8.009/90 tem por finalidade garantir apenas a moradia da família. Preliminar de cerceamento de defesa repelida. Embargos improcedentes. Recurso não provido. (TJSP; Apelação 0000153-15.2015.8.26.0323; Relator (a): Itamar Gaino; Órgão Julgador: 21ª Câmara de Direito Privado; Foro de Lorena - 1ª Vara Cível; Data do Julgamento: 23/08/2017; Data de Registro: 23/08/2017)

Como se vê, Excelência, **a parte utilizada para fins comerciais não está protegida pela Lei 8.009/90**.

Dessa forma, **a penhora que recaiu sobre os direitos hereditários do executado deverá ser mantida, pois a parte ideal da qual é herdeiro não lhe garante o direito à moradia. Ademais, por se tratar de imóvel de natureza mista, a parte destinada ao comércio não está protegida pelo bem de família.**

Ante o exposto, requer o **indeferimento** dos presentes embargos e sua **rejeição liminar**, conforme determina o disposto no **art. 918, inciso II, do diploma processual**.

Caso assim Vossa Excelência não entenda, requer sejam **rejeitados os presentes embargos, mantendo-se a penhora sobre os direitos hereditários**

Este documento é cópia do original, assinado digitalmente por IRON MOUNTAIN DO BRASIL LTDA, liberado nos autos em 08/08/2024 às 06:06 .
Para conferir o original, acesse o site https://esaj.tjsp.jus.br/pastadigital/pg/abrirConferenciaDocumento.do, informe o processo 0000970-10.2010.8.26.0629 e código UwVIRI2V.

ARNALDO DOS REIS
ADVOGADOS ASSOCIADOS

do executado, uma vez que sua parte ideal não lhe garante o direito à moradia e pelo fato de o imóvel possuir uma parte comercial e, portanto, não protegida pela Lei 8.009/90.

Termos em que,
pede deferimento.

Tietê, 26 de setembro de 2017.

ANA LUCIA F. DOS REIS CASSANDRE
OAB/SP 216.263

Rua Tenente Gelás, nº 1.181 – Bairro Nova Tietê – Tietê-SP – CEP 18.530-000
Fone / Fax: (15) 3282-1022 / 3282-3626 contato@reisadvocacia.adv.br

Este documento é cópia do original, assinado digitalmente por IRON MOUNTAIN DO BRASIL LTDA, liberado nos autos em 08/08/2024 às 06:06 .
Para conferir o original, acesse o site https://esaj.tjsp.jus.br/pastadigital/pg/abrirConferenciaDocumento.do, informe o processo 0000970-10.2010.8.26.0629 e código UwVIRI2V.

Djalma do Carmo Ferreira
Eng. Civil

EXMO. SR. DR. JUIZ DE DIREITO DA 3ª VARA CÍVEL DA COMARCA DE ARARAQUARA - SP

1007145-86.2017

DJALMA DO CARMO FERREIRA, nomeado Perito Judicial, após as diligências necessárias, vem mui respeitosamente à presença de V. Excia. para requerer a juntada aos autos de **"Carta Precatória"** que tem como *requerente* **Marcos Aurélio Rozeno** e como *requerido* **Claudio Ribeiro da Silva**, do incluso laudo.

Outrossim, requer o levantamento dos honorários periciais depositados às fls. 34 dos autos.

Nestes termos
P. deferimento

Araraquara, 23 de agosto de 2.017

Djalma do Carmo Ferreira
Engº Civil-CREA 0600489990
Perito Judicial

Rua Aldo Lupo, 422 – Jd. Harmonia – CEP 14802-520 – Araraquara –SP – Fone (16) 3324.1186 – (16) 99711.6690
e.mail: eng.djalmaferreira@gmail.com

Este documento é cópia do original, assinado digitalmente por EDUARDO ESPERANCA CANETTI FILHO, liberado nos autos em 23/08/2017 às 17:06 .
Para conferir o original, acesse o site https://esaj.tjsp.jus.br/pastadigital/pg/abrirConferenciaDocumento.do, informe o processo 0000970-10.2010.8.26.0629 e código t5YgQmk1.

Djalma do Carmo Ferreira
Eng. Civil

EXMO. SR. DR. JUIZ DE DIREITO DA 6ª VARA CÍVEL DA COMARCA DE ARARAQUARA - SP

DJALMA DO CARMO FERREIRA, Engenheiro Civil registrado no CREA sob nº 0600489990, nomeado e compromissado Perito Judicial nos autos de **"Carta Precatória"** que tem como *requerente* **Marcos Aurélio Rozeno** e como *requerido* **Claudio Ribeiro da Silva,** tendo procedido as diligências e estudos que se fizeram necessários, vem mui respeitosamente apresentar as conclusões que chegou por intermédio do presente

L

A

U

D

O

****

Rua Aldo Lupo, 422 – Jd. Harmonia – CEP 14802-520 – Araraquara –SP – Fone (16) 3324.1186 – (16) 99711.6690
e.mail: eng.djalmaferreira@gmail.com

Este documento é cópia do original, assinado digitalmente por EDUARDO ESPERANCA CANETTI FILHO, liberado nos autos em 23/08/2017 às 17:06 .
Este processo tramita em SEGREDO DE JUSTIÇA
Para conferir o original, acesse o site https://esaj.tjsp.jus.br/pastadigital/pg/abrirConferenciaDocumento.do, informe o processo 0000970-10.2010.8.26.0629 e código t5YgQmk1.

Djalma do Carmo Ferreira
Eng. Civil

1.- Considerações preliminares

1.1.- Finalidade

Tem o presente, a finalidade de se fazer uma avaliação do imóvel objeto dos autos de **"Carta Precatória"** que tem como *requerente* **Marcos Aurélio Rozeno** e como *requerido* **Claudio Ribeiro da Silva**.

1.2.- Data da vistoria

A vistoria ao imóvel objeto dos autos foi realizada no dia 09 de agosto de 2.017.

2.- Imóvel

2.1.- Localização

O imóvel objeto dos autos está localizado na Rua José do Patrocínio nº 134, entre as avenidas 22 de Agosto e Dr. Leite de Moraes, sendo a quara completada pela Rua Ceará, na Vila Xavier, na cidade de Araraquara.

Rua Aldo Lupo, 422 – Jd. Harmonia – CEP 14802-520 – Araraquara –SP – Fone (16) 3324.1186 – (16) 99711.6690
e.mail: eng.djalmaferreira@gmail.com

Este documento é cópia do original, assinado digitalmente por EDUARDO ESPERANCA CANETTI FILHO, liberado nos autos em 23/08/2017 às 17:06 .
Este documento é cópia do original, assinado digitalmente por DJALMA DO CARMO FERREIRA, liberado nos autos em 08/09/2017 às 20:19 .
Para conferir o original, acesse o site https://esaj.tjsp.jus.br/pastadigital/pg/abrirConferenciaDocumento.do, informe o processo 0000970-10.2010.8.26.0629 e código t5YgQmk1.

Djalma do Carmo Ferreira
Eng. Civil

2.2.- **Terreno**

O terreno de formato irregular constituído pelo lote 6 do desmembramento do lote 01 da quadra "H", mede 11,00 meros de frente para a Rua José do Patrocínio e igual medida na linha dos fundos por 35,00 metros da frente aos fundos em ambos os lados perfazendo área de 321,20 m². Está matriculado no 1º Cartório de Registros de Imóveis de Araraquara sob nº 20.851 e cadastrado na Prefeitura Municipal de Araraquara sob nº 007.102.031. É servido por rêde pública de água, esgoto e telefone, rêde elétrica com iluminação da via pública e pavimento asfáltico.

2.3.- **Edificação**

Trata-se de imóvel residencial com área edificada de **251,22 m²**. É constituído 01 abrigo de autos, 01 sala comercial, 01 sala de estar, 01 copa, 03 dormitórios, 01 cozinha, 01 banheiro e 01 área de serviço. A cobertura é de telhas cerâmicas tipo "romanas" assentes sobre estrutura de madeira. O forro é de lajota cerâmica revestida. As paredes são de alvenaria revestida. O piso é cerâmico. As esquadrias são de madeira e ferro. As instalações elétricas e hidráulicas são embutidas. O banheiro tem azulejo até o teto, bacia sanitária, lavatório e box com vidro temperado. A cozinha tem azulejo até o teto, pia de granito com gabinete. A área de serviço tem tanque de concreto. O estado de conservação do imóvel é bom (vide fotos em anexo).

Rua Aldo Lupo, 422 – Jd. Harmonia – CEP 14802-520 – Araraquara –SP – Fone (16) 3324.1186 – (16) 99711.6690
e.mail: eng.djalmaferreira@gmail.com

Este documento é cópia do original, assinado digitalmente por EDUARDO ESPERANCA CANETTI FILHO, liberado nos autos em 23/08/2017 às 17:06 .
Para conferir o original, acesse o site https://esaj.tjsp.jus.br/pastadigital/pg/abrirConferenciaDocumento.do, informe o processo 0000970-10.2010.8.26.0629 e código t5YgQmk1.

Djalma do Carmo Ferreira
Eng. Civil

3.- **Avaliação**

3.1.- **Metodologia**

A avaliação obedecerá diretrizes gerais e recomendação da **NBR-14653-2 da ABNT** - Associação Brasileira de Normas Técnicas e preceitos do IBAPE. Para a avaliação do imóvel objeto dos autos, adotou-se o **"Método Comparativo"**, através da comparação de dados de mercado relativos a outros de características similares, obtidos de fontes de informações coletados no mercado imobiliário para o **terreno** e do **"Método Construtivo"** para a **edificação**.

3.2.- **Valor do terreno** (VT)

Pelas pesquisas de mercado imobiliário, para o local e região, dentro do critério de levantamento junto às imobiliárias, o valor do metro quadrado de terreno é **R$ 400,00** (quatrocentos reais).

Fontes:

- Borsari Imóveis	- tel. 3301.1020
- JS Imóveis	- tel. 3322.6686
- Chalu Imóveis	- tel. 3301.4400
- Imobiliária San Conrado	- tel. 3322.3799

VT = 321,20 m² x R$ 400,00/m²

Rua Aldo Lupo, 422 – Jd. Harmonia – CEP 14802-520 – Araraquara –SP – Fone (16) 3324.1186 – (16) 99711.6690
e.mail: eng.djalmaferreira@gmail.com

Este documento é cópia do original, assinado digitalmente por EDUARDO ESPERANCA CANETTI FILHO, liberado nos autos em 23/08/2017 às 17:06 .
Este documento é cópia do original, assinado digitalmente por JRQNTAIANQOBRASILJTRA, liberado nos autos em 08/07/2021 às 20:26 .
Para conferir o original, acesse o site https://esaj.tjsp.jus.br/pastadigital/pg/abrirConferenciaDocumento.do, informe o processo 0000970-10.2010.8.26.0629 e código t5YgQmk1.

Djalma do Carmo Ferreira
Eng. Civil

VT = R$ 128.480,00 (cento e vinte e oito mil quatrocentos e oitenta reais)

3.3.- **Valor da edificação** (VE)

Considerando-se o tipo de construção, acabamento e demais características do imóvel, podemos enquadrá-lo de acordo com estudo elaborado pela "Comissão de Peritos - Edificações - Valores de Vendas", que estabelece um valor unitário (**Vu**).

O valor demonstrado é referente aos custos de edificações **"Novas"** da tabela elaborada e divulgada pelo "Sindicato da Indústria de Construção Civil no Estado de São Paulo" (SINDUSCON/SP) e publicada na revista **"Construção Mercado"**, adotando-se o valor de $H_8$2QN = **R$ 1.614,05/m²** (revista nº 193).

Considerando-se a **"idade aparente"** do imóvel, teremos uma depreciação, dando um fator de obsolescência **Kd**.

Classificação: "padrão médio"
Idade aparente: 20 anos - Kd = 0,79
Área edificada: 251,22 m²
Vu = 0,993 x R$ 1.614,05/m² = R$ 1.602,75/m²
VE = R$ 1.602,75/m² x 251,22/m² x 0,79

VE = R$ 318.088,00 (trezentos e dezoito mil e oitenta e oito reais)

Rua Aldo Lupo, 422 – Jd. Harmonia – CEP 14802-520 – Araraquara –SP – Fone (16) 3324.1186 – (16) 99711.6690
e.mail: eng.djalmaferreira@gmail.com

Este documento é cópia do original, assinado digitalmente por EDUARDO ESPERANCA CANETTI FILHO, liberado nos autos em 23/08/2017 às 17:06 .
Este documento é cópia do original, assinado digitalmente por JOAO CARLOS MOLINA TAMONI e outros, liberado nos autos em 08/06/2021 às 20:17 .
Para conferir o original, acesse o site https://esaj.tjsp.jus.br/pastadigital/pg/abrirConferenciaDocumento.do, informe o processo 0000970-10.2010.8.26.0629 e código t5YgQmk1.

Djalma do Carmo Ferreira
Eng. Civil

3.4.- **Valor do imóvel** (VI)

O valor total do imóvel objeto dos autos (terreno + edificação) é dado pela fórmula:

VI = VT + VE

VI = R$ 128.480,00 + R$ 318.088,00

VI = R$ 446.568,00 (quatrocentos e quarenta e seis mil quinhentos e sessenta e oito reais)

4.- **Parte ideal**

De acordo com os autos às fls. 1, a parte ideal pertencente ao requerido é de 16,666%, que corresponde a ***R$ 74.425,00*** (setenta e quatro mil quatrocentos e vinte e cinco reais), válido para o mês de agosto de 2.017.

****

Rua Aldo Lupo, 422 – Jd. Harmonia – CEP 14802-520 – Araraquara –SP – Fone (16) 3324.1186 – (16) 99711.6690
e.mail: eng.djalmaferreira@gmail.com

Este documento é cópia do original, assinado digitalmente por EDUARDO ESPERANCA CANETTI FILHO, liberado nos autos em 23/08/2017 às 17:06 .
Para conferir o original, acesse o site https://esaj.tjsp.jus.br/pastadigital/pg/abrirConferenciaDocumento.do, informe o processo 0000970-10.2010.8.26.0629 e código t5YgQmk1.

Djalma do Carmo Ferreira
Eng. Civil

ENCERRAMENTO

Nada mais havendo a acrescentar, este signatário considera o presente trabalho concluído, constando de 08 (oito) folhas digitadas de um só lado, exceto esta última, que segue devidamente datada e assinada.

Fazem parte integrante do presente laudo:
- Fotos de nºs 01 a 06;
- Mapa de localização do imóvel.

Araraquara, 23 de agosto de 2.017

Djalma do Carmo Ferreira
Engº Civil-CREA 0600489990
Perito Judicial

Rua Aldo Lupo, 422 – Jd. Harmonia – CEP 14802-520 – Araraquara –SP – Fone (16) 3324.1186 – (16) 99711.6690
e.mail: eng.djalmaferreira@gmail.com

Este documento é cópia do original, assinado digitalmente por EDUARDO ESPERANCA CANETTI FILHO, liberado nos autos em 23/08/2017 às 17:06 .
Para conferir o original, acesse o site https://esaj.tjsp.jus.br/pastadigital/pg/abrirConferenciaDocumento.do, informe o processo 0000970-10.2010.8.26.0629 e código t5YgQmk1.

Djalma do Carmo Ferreira
Eng. Civil

01 - Rua José do Patrocínio.

02 - Fachada do imóvel objeto dos autos.

03 - Abrigo de autos.

Rua Aldo Lupo, 422 – Jd. Harmonia – CEP 14802-520 – Araraquara –SP – Fone (16) 3324.1186 – (16) 99711.6690
e.mail: eng.djalmaferreira@gmail.com

Este documento é cópia do original, assinado digitalmente por IRON MOUNTAIN DO BRASIL LTDA, liberado nos autos em 08/08/2024 às 06:06 .
Para conferir o original, acesse o site https://esaj.tjsp.jus.br/pastadigital/pg/abrirConferenciaDocumento.do, informe o processo 0000970-10.2010.8.26.0629 e código t5yQmk1.

Este documento é cópia do original, assinado digitalmente por EDUARDO ESPERANCA CANETTI F LHO, liberado nos autos em 23/08/2017 às 17:06 .
Para conferir o original, acesse o site https://esaj.tjsp.jus.br/pastadigital/pg/abrirConferenciaDocumento.do, informe o processo 1007145-86.2017.8.26.0037 e código 114DB20.

Djalma do Carmo Ferreira
Eng. Civil

04 - Sala de estar.

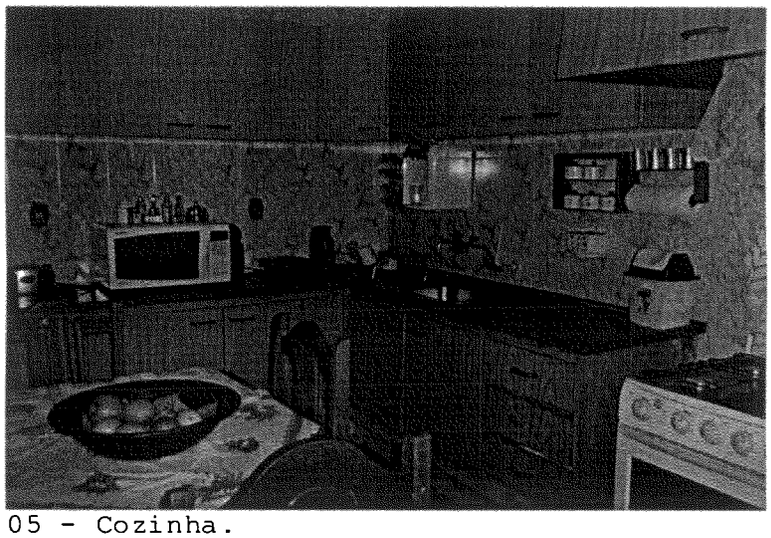

05 - Cozinha.

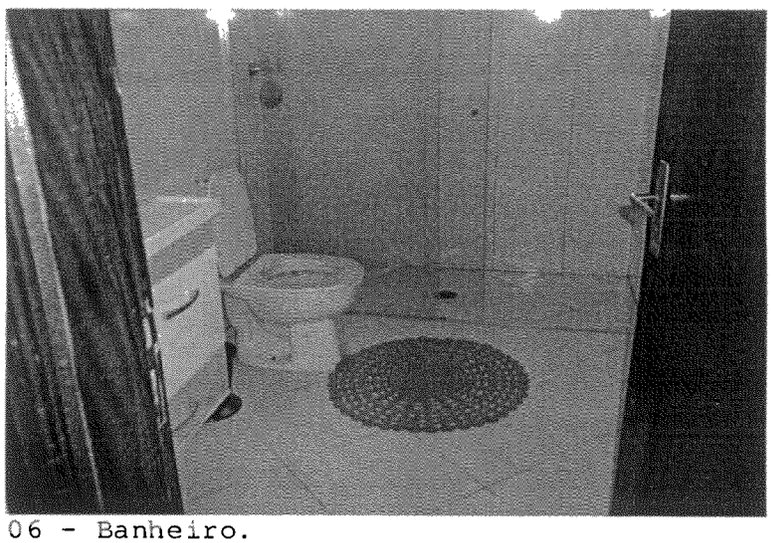

06 - Banheiro.

Rua Aldo Lupo, 422 – Jd. Harmonia – CEP 14802-520 – Araraquara –SP – Fone (16) 3324.1186 – (16) 99711.6690
e.mail: eng.djalmaferreira@gmail.com

Este documento é cópia do original, assinado digitalmente por IRON MOUNTAIN DO BRASIL LTDA, liberado nos autos em 08/08/2024 às 06:06 .
Para conferir o original, acesse o site https://esaj.tjsp.jus.br/pastadigital/pg/abrirConferenciaDocumento.do, informe o processo 0000970-10.2010.8.26.0629 e código t5yQmk1.

Este documento é cópia do original, assinado digitalmente por EDUARDO ESPERANCA CANETTI FILHO, liberado nos autos em 23/08/2017 às 17:06 .
Para conferir o original, acesse o site https://esaj.tjsp.jus.br/pastadigital/pg/abrirConferenciaDocumento.do, informe o processo 1007145-86.2017.8.26.0037 e código 114DB20.

Djalma do Carmo Ferreira
Eng. Civil

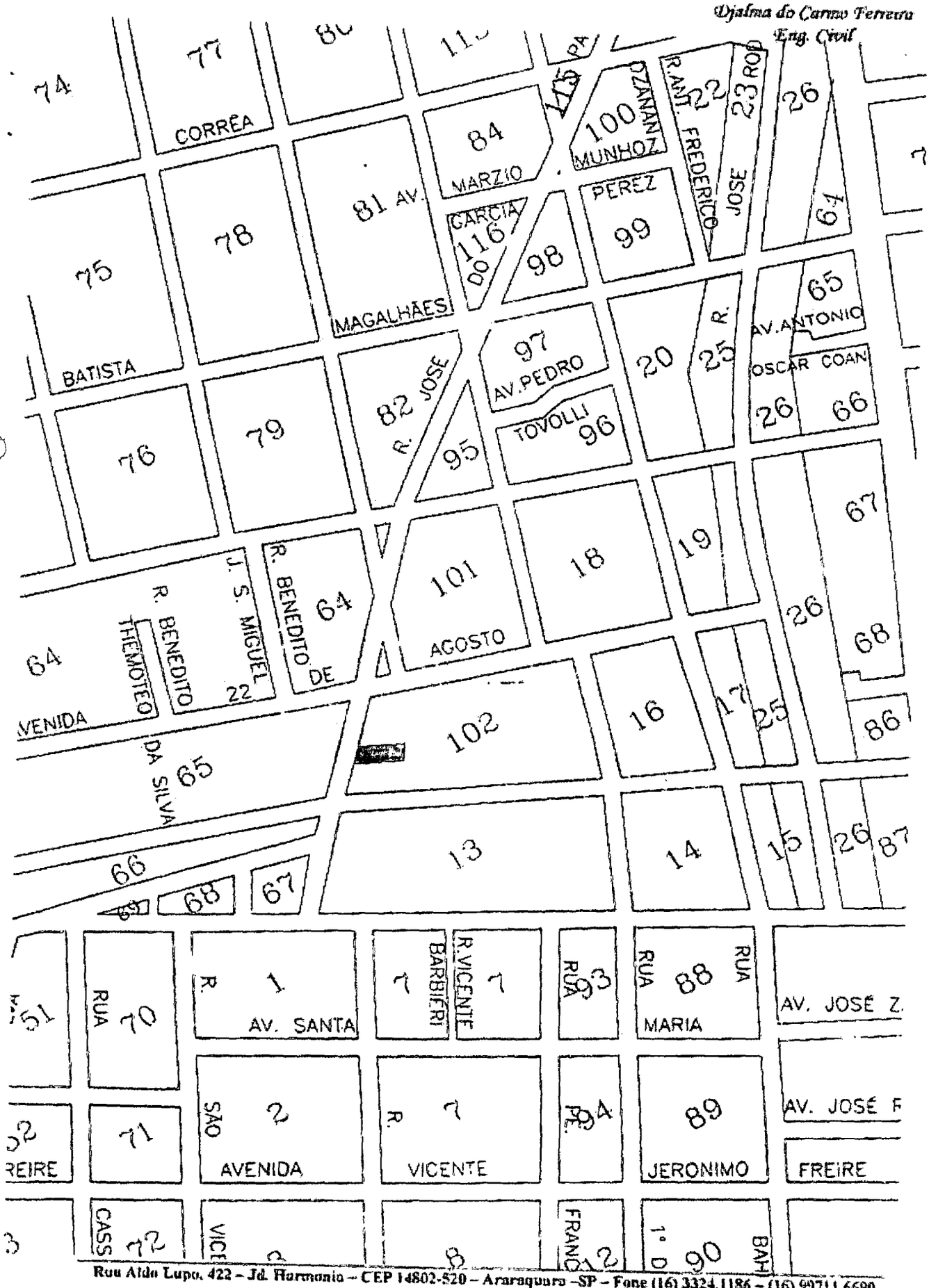

Rua Aldo Lupo, 422 – Jd. Harmonia – CEP 14802-520 – Araraquara –SP – Fone (16) 3324.1186 – (16) 99711.6690
e.mail: eng.djalmaferreira@gmail.com

Este documento é cópia do original, assinado digitalmente por IRON MOUNTAIN DO BRASIL LTDA, liberado nos autos em 08/08/2024 às 06:06 .
Para conferir o original, acesse o site https://esaj.tjsp.jus.br/pastadigital/pg/abrirConferenciaDocumento.do, informe o processo 0000970-10.2010.8.26.0629 e código t5yQmk1.

Este documento é cópia do original, assinado digitalmente por EDUARDO ESPERANCA CANETTI FILHO, liberado nos autos em 23/08/2017 às 17:06 .
Para conferir o original, acesse o site https://esaj.tjsp.jus.br/pastadigital/pg/abrirConferenciaDocumento.do, informe o processo 1007145-86.2017.8.26.0037 e código 11QD11.

TRIBUNAL DE JUSTIÇA DO ESTADO DE SÃO PAULO
COMARCA DE TIETÊ
FORO DE TIETÊ
2ª VARA
Avenida XI de Agosto, 130, ., Nova Tietê - CEP 18530-000, Fone: (15) 3282-5933, Tiete-SP - E-mail: tiete2@tjsp.jus.br
Horário de Atendimento ao Público: das 12h30min às19h00min

DECISÃO

Processo Físico nº:	**0000970-10.2010.8.26.0629**
Classe - Assunto	**Execução de Título Extrajudicial - Assunto Principal do Processo << Informação indisponível >>**
Requerente:	**Marcos Aurelio Rozeno**
Requerido:	**Claudio Ribeiro Silva**

Justiça Gratuita

Juiz(a) de Direito: Dr(a). **Bruno Henrique Di Fiore Manuel**

Vistos.

Fls. 268/271 e 288/302: Recebo o pedido como simples petição, uma vez que a impenhorabilidade do bem de família, por ser matéria de ordem pública, pode ser levantada a qualquer momento pela parte.

No mérito, todavia, não assiste razão ao executado.

Isso porque a penhora recaiu sobre os direitos hereditários que o executado possui sobre o imóvel, que, como aventado pelo exequente, não é de sua propriedade.

Ainda que o executado vivesse no imóvel nos dias atuais, o que não é possível concluir pelo exame da documentação acostada aos autos, certo é que com o fim do inventário que está em curso na 2ª Vara da Família e Sucessões de Araraquara, onde ocorreu a penhora ora combatida, o imóvel será partilhado entre os herdeiros, dentre os quais se encontra o executado.

Assim, diante da impossibilidade atual de saber se, de fato, o executado receberá seu quinhão com parte ideal do imóvel ou em espécie, por aquisição de sua parte ideal por outros herdeiros, bem como se o executado residirá no imóvel após a partilha, de rigor que permaneçam penhorados, nos autos do inventário, os direitos que ele detém sobre o imóvel.

Intime-se.

Tiete, 13 de outubro de 2017.

DOCUMENTO ASSINADO DIGITALMENTE NOS TERMOS DA LEI 11.419/2006, CONFORME IMPRESSÃO À MARGEM DIREITA

Este documento é cópia do original assinado digitalmente por BRUNO HENRIQUE DI FIORE MANUEL. Para acessar os autos processuais acesse o site https://esaj.tjsp.jus.br/esaj, informe o processo 0000970-10.2010.8.26.0629 e código 1H000000OKS5E5.
Este documento é cópia do original, gerado em 08/08/2024 às 11:08:08.
Para conferir o original, acesse o site https://esaj.tjsp.jus.br/pastadigital/pg/abrirConferenciaDocumento.do, informe o processo 0000970-10.2010.8.26.0629 e código i6W0ijP5.

CERTIDÃO DE REMESSA DE RELAÇÃO

Certifico que o ato abaixo consta da relação nº 0665/2017, encaminhada para publicação.

Advogado	Forma
Rute Corrêa Lofrano (OAB 197179/SP)	D.J.E
Ana Lucia Flora dos Reis Cassandre (OAB 216263/SP)	D.J.E
Arnaldo dos Reis (OAB 32419/SP)	D.J.E
Fernanda Izabela Sedenho Martins (OAB 374091/SP)	D.J.E
João Paulo Esteves Torres (OAB 374126/SP)	D.J.E

Teor do ato: "Vistos.Fls. 268/271 e 288/302: Recebo o pedido como simples petição, uma vez que a impenhorabilidade do bem de família, por ser matéria de ordem pública, pode ser levantada a qualquer momento pela parte.No mérito, todavia, não assiste razão ao executado.Isso porque a penhora recaiu sobre os direitos hereditários que o executado possui sobre o imóvel, que, como aventado pelo exequente, não é de sua propriedade.Ainda que o executado vivesse no imóvel nos dias atuais, o que não é possível concluir pelo exame da documentação acostada aos autos, certo é que com o fim do inventário que está em curso na 2ª Vara da Família e Sucessões de Araraquara, onde ocorreu a penhora ora combatida, o imóvel será partilhado entre os herdeiros, dentre os quais se encontra o executado.Assim, diante da impossibilidade atual de saber se, de fato, o executado receberá seu quinhão com parte ideal do imóvel ou em espécie, por aquisição de sua parte ideal por outros herdeiros, bem como se o executado residirá no imóvel após a partilha, de rigor que permaneçam penhorados, nos autos do inventário, os direitos que ele detém sobre o imóvel.Intime-se.Tiete, 13 de outubro de 2017."

Do que dou fé.
Tiete, 20 de outubro de 2017.

Francine Carolina Santos Silva Meira

Este documento é cópia do original, assinado digitalmente por IRON MOUNTAIN DO BRASIL LTDA, liberado nos autos em 08/08/2024 às 06:06 .
Para conferir o original, acesse o site https://esaj.tjsp.jus.br/pastadigital/pg/abrirConferenciaDocumento.do, informe o processo 0000970-10.2010.8.26.0629 e código HdoTtZZu.

CERTIDÃO DE PUBLICAÇÃO DE RELAÇÃO

Certifico e dou fé que o ato abaixo, constante da relação nº 0665/2017, foi disponibilizado na página 3226/3229 do Diário da Justiça Eletrônico em 24/10/2017. Considera-se data da publicação, o primeiro dia útil subseqüente à data acima mencionada.

Advogado
Rute Corrêa Lofrano (OAB 197179/SP)
Ana Lucia Flora dos Reis Cassandre (OAB 216263/SP)
Arnaldo dos Reis (OAB 32419/SP)
Fernanda Izabela Sedenho Martins (OAB 374091/SP)
João Paulo Esteves Torres (OAB 374126/SP)

Teor do ato: "Vistos.Fls. 268/271 e 288/302: Recebo o pedido como simples petição, uma vez que a impenhorabilidade do bem de família, por ser matéria de ordem pública, pode ser levantada a qualquer momento pela parte.No mérito, todavia, não assiste razão ao executado.Isso porque a penhora recaiu sobre os direitos hereditários que o executado possui sobre o imóvel, que, como aventado pelo exequente, não é de sua propriedade.Ainda que o executado vivesse no imóvel nos dias atuais, o que não é possível concluir pelo exame da documentação acostada aos autos, certo é que com o fim do inventário que está em curso na 2ª Vara da Família e Sucessões de Araraquara, onde ocorreu a penhora ora combatida, o imóvel será partilhado entre os herdeiros, dentre os quais se encontra o executado.Assim, diante da impossibilidade atual de saber se, de fato, o executado receberá seu quinhão com parte ideal do imóvel ou em espécie, por aquisição de sua parte ideal por outros herdeiros, bem como se o executado residirá no imóvel após a partilha, de rigor que permaneçam penhorados, nos autos do inventário, os direitos que ele detém sobre o imóvel.Intime-se.Tiete, 13 de outubro de 2017."

Tietê, 24 de outubro de 2017.

Wagner Alves da Silva
Escrevente Técnico Judiciário

Este documento é cópia do original, assinado digitalmente por IRON MOUNTAIN DO BRASIL LTDA, liberado nos autos em 08/08/2024 às 06:06 .
Para conferir o original, acesse o site https://esaj.tjsp.jus.br/pastadigital/pg/abrirConferenciaDocumento.do, informe o processo 0000970-10.2010.8.26.0629 e código HdoTtZZu.

Fls.

PODER JUDICIÁRIO
SÃO PAULO

JUÍZO DE DIREITO DA SEGUNDA VARA JUDICIAL DA COMARCA DE TIETÊ-SP
CARTÓRIO DO 2º OFÍCIO JUDICIAL
Av. Onze de Agosto, 130 - Tietê - SP – Fone: (15) 3282-5933

JUNTADA

Nesta data, **JUNTO** a estes autos:
() petição
(X) petição e documento(s)-()procuração() substabelecimento
() mandado de _____
() contestação ( ) com documentos ( ) sem documentos
() réplica ( ) com documentos ( ) sem documentos
() carta AR devolvida
() ofício ( ) com documentos ( ) sem documentos
() carta precatória devolvida ( ) cumprida ( ) não cumprida
() comprovante(s) depósito(s) judiciais
() comprovante(s) levantamento(s) judiciais
() outros: _____
como em frente se vê. Tietê, 27 / 11 /2017. Eu _____, Escrevente, subscrevi.

Este documento é cópia do original, assinado digitalmente por IRON MOUNTAIN DO BRASIL LTDA, liberado nos autos em 08/08/2024 às 06:06 .
Para conferir o original, acesse o site https://esaj.tjsp.jus.br/pastadigital/pg/abrirConferencia/Documento-de-informe-o-processo 0000970-10.2010.8.26.0629 e código hEgsClmX.

CL
CORRÊA LOFRANO
ADVOGADOS

EXCELENTÍSSIMO SENHOR DOUTOR JUIZ DE DIREITO DA 2ª VARA CÍVEL DA COMARCA DE TIETÊ – SP

Processo nº 0000970-10.2010.8.26.0629

CLAUDIO RIBEIRO DA SILVA, nos autos da Execução de Título Extrajudicial que lhe move **MARCOS AURELIO ROZENO**, vem, respeitosamente, em cumprimento ao determinado no artigo 1.018, § 2º, do Código de Processo Civil, informar que interpôs recurso de **AGRAVO DE INSTRUMENTO**, contra decisão interlocutória de fls., que manteve a penhora sobre os direitos hereditários que o réu possui sobre o imóvel de matrícula nº 20.851 do 1º CRI de Araraquara, cuja cópia ora se junta.

Por fim, requer ainda a RECONSIDERAÇÃO da r. decisão agravada, pelos motivos constantes no recurso que segue em anexo, desconstituindo a penhora dos direitos hereditários que o réu possui sobre o imóvel de matrícula nº 20.851 do 1º CRI de Araraquara.

São os termos em que pede e espera deferimento.

Araraquara, 14 de novembro de 2017.

p.p. Rute Corrêa Lofrano – OAB/SP 197.179

3010.9900 | 16 3322.4980 | 16 996393010 | escritoriocorrealofranoadv@gmail.com
Rua Padre Duarte, 151, Conj. 165, Jardim Nova América, Araraquara | SP | CEP 14800-360

Este documento é cópia do original, assinado digitalmente por IRON MOUNTAIN DO BRASIL LTDA, liberado nos autos em 08/08/2024 às 06:06 .
Para conferir o original, acesse o site https://esaj.tjsp.jus.br/pastadigital/pg/abrirConferenciaDocumento.do, informe o processo 0000970-10.2010.8.26.0629 e código XxAF12uQ.

CL
CORRÊA LOFRANO
ADVOGADOS

EXCELENTÍSSIMO SENHOR DOUTOR DESEMBARGADOR PRESIDENTE DO EGRÉGIO TRIBUNAL DE JUSTIÇA DO ESTADO DE SÃO PAULO

Agravante: CLAUDIO RIBEIRO DA SILVA, brasileiro, divorciado, educador físico, portador do documento de identidade RG nº 20.100.764-2 e CPF/MF sob o nº 175.407.778-18, residente na Rua José do Patrocínio, nº 133, Vila Xavier, Araraquara – SP, CEP 14810-150, endereço eletrônico ignorado.

O agravante, acima qualificado, vem, respeitosa e tempestivamente, com fundamento no artigo 1.015, parágrafo único, do Código de Processo Civil, interpor **AGRAVO DE INSTRUMENTO** em virtude da r. decisão interlocutória proferida nos autos da Ação de Execução de Título Extrajudicial nº 0000970-10.2010.8.26.0629, que tramita perante a 2ª Vara Cível da Comarca de Tietê – SP, contra

Agravado: MARCOS AURÉLIO ROZENO, brasileiro, casado, portador do RG nº 28.337.191-2 e do CPF nº 184.450.088-02, residente e domiciliado na Avenida Vaniel Caldas di Mesquita, nº 101, Vila Xavier, Araraquara – SP.

Pelas razões de fato e de direito a seguir aduzidas.

Informa que não apresenta a guia de recolhimento do preparo recursal, visto que, conforme decisão anexa, o agravante é beneficiário de assistência judiciária gratuita.

Em cumprimento ao determinado no artigo 1.016, IV, Código de Processo Civil, expõe os nomes e endereços dos advogados constantes no processo:

Advogados do agravante: Rute Corrêa Lofrano – OAB/SP 197.179; João Paulo Esteves Torres – OAB/SP 374.126 e Fernanda Izabela Sedenho Martins – OAB/SP

3010.9900 | 16 3322.4980 | 16 996393010 | escritoriocorrealofranoadv@gmail.com
Rua Padre Duarte, 151, Conj. 165, Jardim Nova América, Araraquara | SP | CEP 14800-360

Este documento é cópia do original, assinado digitalmente por IRON MOUNTAIN DO BRASIL LTDA, liberado nos autos em 08/08/2024 às 06:06 .
Para conferir o original, acesse o site https://esaj.tjsp.jus.br/pastadigital/pg/abrirConferenciaDocumento.do, informe o processo 0000970-10.2010.8.26.0629, código XXAF112UQ

374.091, todos com endereço profissional à Rua Padre Duarte, nº 151, Conj. 165, Jd. Nova América, Araraquara – SP, CEP 14800-360, conforme procuração anexa.

Advogados do agravado: Arnaldo dos Reis – OAB/SP 32.419, Eliana Flora dos Reis – OAB/SP 187.679, Ana Lucia Flora dos Reis Cassandre – OAB/SP 216.263 e Arnaldo dos Reis Filho – OAB/SP 220.612, todos com endereço profissional sito à Rua Tenente Gelás, nº 1.181, Centro, Tietê – SP, conforme procuração anexa.

As cópias que instruem o presente recurso são: petição inicial, petição que ensejou a decisão agravada, decisão que concedeu os benefícios de assistência judiciária gratuita ao agravante, decisão agravada, certidão de intimação da referida decisão, procurações outorgadas aos advogados do agravante e do agravado e demais peças facultativas necessárias à elucidação do feito.

Em observância ao artigo 1.017, inciso II, do Código de Processo Civil, informa que deixa de juntar aos autos, cópia da contestação, visto que, não houve apresentação da referida defesa.

Por fim, requer seja dado efeito suspensivo ao presente recurso, pelas razões a seguir alinhavadas.

São os termos em que pede e espera deferimento.

Araraquara, 13 de novembro de 2017.

p.p. Rute Corrêa Lofrano – OAB/SP 197.179

Letícia Previdelli Masson – OAB/SP 218.489-E

3010.9900 | 16 3322.4980 | 16 996393010 | escritoriocorrealofranoadv@gmail.com
Rua Padre Duarte, 151, Conj. 165, Jardim Nova América, Araraquara | SP | CEP 14800-360

Este documento é cópia do original, assinado digitalmente por IRON MOUNTAIN DO BRASIL LTDA, liberado nos autos em 08/08/2024 às 06:06 .
Para conferir o original, acesse o site https://esaj.tjsp.jus.br/pastadigital/pg/abrirConferenciaDocumento.do, informe o processo 0000970-10.2010.8.26.0629 e código XxAF12uQ.

MINUTA DE AGRAVO DE INSTRUMENTO

Processo de origem: 0000970-10.2010.8.26.0629
Juízo de origem: 2ª Vara Cível da Comarca de Tietê – SP
Agravante: Cláudio Ribeiro Silva
Agravado: Marco Aurélio Rozeno

EGRÉGIO TRIBUNAL,
COLENDA CÂMARA,
ÍNCLITOS JULGADORES!

1. Dos pressupostos de admissibilidade

A r. decisão recorrida, foi disponibilizada em 24/10/2017, tendo sido publicada em 25/10/2017.

O prazo de 15 (quinze) dias para interposição do presente recurso findar-se-á em 20/11/2017, levando-se em conta o feriado de Finados (02/11/2017) e da Proclamação da República (15/11/2017), bem como, a inexistência de expediente forense no dia 03/11/2017 (artigos 1º e 2º do Provimento CSM nº 2394, de 1º de dezembro de 2016).

A falta de recolhimento do preparo recursal, explica-se diante da decisão que concedeu ao agravante os benefícios de assistência judiciária gratuita (anexa).

2. Síntese processual

O agravado ajuizou Ação de Execução de Título Extrajudicial em face do agravante.

Diante das tentativas infrutíferas para satisfação da execução, foi determinada a penhora no rosto dos autos do arrolamento de bens deixados por Mavilde Ribeiro da Silva (processo nº 0013346-68.2004.8.26.0037 – 2ª Vara de Família e Sucessões de Araraquara), **dos direitos hereditários que o agravante possui sobre o imóvel residencial, objeto da matrícula nº 20.851, do 1º CRI da Comarca de**

3010.9900 | 16 3322.4980 | 16 996393010 | escritoriocorrealofranoadv@gmail.com
Rua Padre Duarte, 151, Conj. 165, Jardim Nova América, Araraquara | SP | CEP 14800-360

Este documento é cópia do original, assinado digitalmente por IRON MOUNTAIN DO BRASIL LTDA, liberado nos autos em 08/08/2024 às 06:06 .
Para conferir o original, acesse o site https://esaj.tjsp.jus.br/pastadigital/pg/abrirConferenciaDocumento.do, informe o processo 0000970-10.2010.8.26.0629 e código XxAF12uQ.

Araraquara, sito à Rua José do Patrocínio, nº 133, Vila Xavier, Araraquara – SP, CEP 14810-150.

Conforme alegado pelo agravante no processo de origem, ele possui direitos hereditários sobre o imóvel em questão, na proporção de 16,666%, em razão do falecimento de sua genitora.

Ocorre que, o imóvel objeto da penhora, é residência do agravante e de seu genitor, Sr. Adail Ribeiro da Silva, conforme corroboram os comprovantes de endereços anexos aos autos principais e, ainda, a identidade do endereço constante na carta de intimação sobre a penhora e o endereço constante nos autos.

Não bastasse, também foi juntado aos autos principais, a certidão do 1º Cartório de Registro de Imóveis da Comarca de Araraquara, comprovando que o agravante não possui nenhum outro imóvel.

Em que pese todo o alegado pelo agravante, o MM. Juiz de primeiro grau, decidiu pela manutenção da penhora, nos seguintes termos:

"(...)

Fls. 268/271 e 288/302: Recebo o pedido como simples petição, uma vez que a impenhorabilidade do bem de família, por ser matéria de ordem pública, pode ser levantada a qualquer momento pela parte.

No mérito, todavia, não assiste razão o executado.

Isso porque a penhora recaiu sobre ***os direitos hereditários*** *que o executado possui sobre o imóvel, que, como aventado pelo exequente, não é de sua propriedade.*

Ainda que o executado vivesse no imóvel nos dias atuais, o que não é possível concluir pelo exame da documentação acostada aos autos, certo é que com o fim do inventário que está em curso na 2ª Vara de Família e Sucessões de Araraquara, onde ocorreu a penhora ora combatida, o imóvel será partilhado entre os herdeiros, dentre os quais se encontra o executado.

Assim, diante da impossibilidade atual de saber se, de fato, o executado ***receberá seu quinhão com parte ideal do imóvel ou em espécie****, por aquisição de sua parte ideal por outros herdeiros, bem como se o executado residirá no imóvel*

3010.9900 | 16 3322.4980 | 16 996393010 | escritoriocorrealofranoadv@gmail.com
Rua Padre Duarte, 151, Conj. 165, Jardim Nova América, Araraquara | SP | CEP 14800-360

Este documento é cópia do original, assinado digitalmente por IRON MOUNTAIN DO BRASIL LTDA, liberado nos autos em 08/08/2024 às 06:06 .
Para conferir o original, acesse o site https://pje.tjsp.jus.br/pje/ID/validacaoDocumento, informe o processo 0015517-16.2024.8.26.0000 e o código 22219973120178260000

após a partilha, de rigor que permaneçam penhorados, nos autos do inventário, os direitos que ele detém sobre o imóvel."

Contudo, a r. decisão não merece prosperar, conforme passará a expor.

3. Das razões para reforma da decisão recorrida

a) Da impenhorabilidade do bem de família

Como bem consignado na decisão recorrida, a impenhorabilidade do bem de família é matéria de ordem pública e, portanto, pode ser alegada a qualquer momento pela parte.

Dispõe o artigo 1º da Lei nº 8.009/1990, *in verbis:*

"Art. 1º ***O imóvel residencial*** *próprio do casal, ou* ***da entidade familiar, é impenhorável e não responderá por qualquer tipo de dívida civil****, comercial, fiscal, previdenciária ou de outra natureza,* ***contraída pelos cônjuges ou pelos pais ou filhos que sejam seus proprietários e nele residam****, salvo nas hipóteses previstas nesta lei."* (Destacamos).

Em que pese o bem penhorado não tenha sido partilhado, diante do não encerramento do processo de inventário, é inequívoco que o agravante é herdeiro e possui parte ideal de 16,66% do imóvel objeto de matrícula nº 20.851.

De acordo com o princípio de Saisine, a posse dos bens do de cujus se transmite aos herdeiros, **imediatamente**, na data de sua morte.

Referido princípio foi consagrado pelo artigo 1.784 do Código Civil, que dispõe que com a abertura da sucessão, a herança transmite-se, desde logo, aos herdeiros legítimos e testamentários.

Com a abertura da sucessão, o agravante, juntamente com os demais herdeiros, passou a possuir o seu quinhão na herança deixada por sua genitora, ou seja, 16,666% do imóvel, cujos direitos hereditários foram penhorados.

Logo, não há que se falar em necessidade de encerramento do processo de inventário para discutir-se sobre a transmissão ou destinação do imóvel penhorado.

Incontestável, portanto, que o agravante é herdeiro e recebeu por transmissão a sua parte ideal sobre o bem.

3010.9900 | 16 3322.4980 | 16 996393010 | escritoriocorrealofranoadv@gmail.com
Rua Padre Duarte, 151, Conj. 165, Jardim Nova América, Araraquara | SP | CEP 14800-360

Este documento é cópia do original, assinado digitalmente por IRON MOUNTAIN DO BRASIL LTDA, liberado nos autos em 08/08/2024 às 06:06
Para conferir o original, acesse o site https://esaj.tjsp.jus.br/pastadigital/pg/abrirConferenciaDocumento.do, informe o processo 0009970-10.2010.8.26.0629 e código XXAF120.

O encerramento do inventário não terá implicância alguma para o deslinde da questão, visto que, o direito do agravante restou garantido com o óbito de sua genitora.

Uma vez penhorado os direitos hereditários do agravante sobre o imóvel em que reside, viola-se inquestionavelmente, o instituto da impenhorabilidade do bem de família.

Menciona o MM. Juiz de primeiro grau, que não há possibilidade de saber qual será a destinação do imóvel após a partilha dos bens a ser realizada no processo de inventário nº 0013346-68.2004.8.26.0037.

Tal fato, porém, é irrelevante. Ainda que no futuro o agravante venha a alienar a sua parte ideal do referido imóvel, a venda de bem de família é possível, mantendo-se a impenhorabilidade sobre o produto da venda.

Não é por ser o **bem impenhorável** que será considerado fora do comércio ou inalienável, pois se estendermos à impenhorabilidade em comento à ideia de inalienabilidade, no caso concreto a lei poderia mostrar-se contrária ao objetivo a que visa, interferindo irrazoavelmente na esfera privada e no direito de propriedade, pois a alienação do bem de família legal pode se dar diante da oportunidade de um negócio vantajoso, portanto em benefício da família, cuja avaliação incumbe ao proprietário e em cuja vontade dificilmente o Estado pode interferir justificada e razoavelmente prima facie.

A venda do imóvel, no caso da fração ideal pertencente ao agravante, não implica, *tot court*, a inaplicabilidade do manto protetivo da Lei 8.009 /90.

O agravante pode vender o seu imóvel residencial e comprar outro em lugar diverso, sem a intenção da fraude que, deve ser demonstrada e não presumida, no caso de **bem** legalmente **impenhorável**.

Nesse sentido:

"***PENHORA – INCIDÊNCIA SOBRE DIREITOS HEREDITÁRIOS – Imóveis herdados que configuram bem de família, impenhoráveis – Nulidade da penhora reconhecida – Apelo provido para esse fim***. *EMBARGOS À EXECUÇÃO – CONTRATO BANCÁRIO – Dívida confessada e parcelada, inadimplida já na primeira parcela, quando se deu o vencimento antecipado*

3010.9900 | 16 3322.4980 | 16 996393010 | escritoriocorrealofranoadv@gmail.com
Rua Padre Duarte, 151, Conj. 165, Jardim Nova América, Araraquara | SP | CEP 14800-360

Este documento é cópia do original, assinado digitalmente por IRON MOUNTAIN DO BRASIL LTDA, liberado nos autos em 08/08/2024 às 06:06 .
Para conferir o original, acesse o site https://pje.tjsp.jus.br/pje/ConsultaPublica/listarDocumentos.seam?x=24080812161200000000000000000 e informe o processo 0000000-00.0000.0.00.0000 e o código 22219973120217826000

da dívida – Juros remuneratórios de 1% ao mês mais índice da TR devidos por um único mês – Do vencimento antecipado, incidem apenas de correção monetária pela Tabela Prática do E. Tribunal de Justiça e juros de mora de 1% ao mês, anulada a multa de 10% contrária ao artigo 52, §1º do CDC – Cálculo da dívida, nesses parâmetros, pelo Sr. Contador Judicial – Parcial procedência dos embargos – ***Apelo provido em parte para esse fim.****" (TJSP – APL 990093338297. Órgão julgador: 23ª Câmara de Direito Privado. Relator: Rizzatto Nunes. Julgamento: 28/04/2010. Publicação: 06/05/2010).

"*RECURSO ESPECIAL. DIREITO CIVIL. FAMÍLIA E SUCESSÕES. EXECUÇÃO FISCAL.* ***PENHORA. IMÓVEL RESIDENCIAL. ACERVO HEREDITÁRIO. ÚNICO BEM. IMPENHORABILIDADE. BEM DE FAMÍLIA. LEI Nº 8.009/1990. DIREITO CONSTITUCIONAL À MORADIA. DIGNIDADE DA PESSOA HUMADA. ARTS. 1º, III, E 6º DA CONSTITUIÇÃO FEDERAL. 1. A proteção instituída pela Lei nº 8.009/1990 impede a penhora sobre direitos hereditários no rosto do inventário do único bem de família que compõe o acervo sucessório.*** *2. A garantia constitucional de moradia realiza o princípio da dignidade da pessoa humana (arts. 1º, III, e 6º da Constituição Federal). 3. A morte do devedor não faz cessar automaticamente a impenhorabilidade do imóvel caracterizado como bem de família nem o torna apto a ser penhorado para garantir pagamento futuro de seus credores. 4. Recurso especial provido."* (STJ – RESP 1.271.277 MG. Órgão julgador: Terceira Turma. Relator: Ministro Ricardo Villas Bôas Cueva. Data do julgamento: 15/03/2016).

A alegação de que "*não se sabe se o agravante continuará residindo ou não no imóvel, após realizada a partilha dos bens*" é totalmente desprovida de fundamento legal. A legislação deve ser aplicada à época dos fatos.

Atualmente ele reside no imóvel penhorado, devendo ser resguardado pelo instituto da impenhorabilidade do bem de família.

Demais, ninguém é dado prever o futuro.

3010.9900 | 16 3322.4980 | 16 996393010 | escritoriocorrealofranoadv@gmail.com
Rua Padre Duarte, 151, Conj. 165, Jardim Nova América, Araraquara | SP | CEP 14800-360

Este documento é cópia do original, assinado digitalmente por IRON MOUNTAIN DO BRASIL LTDA, liberado nos autos em 08/08/2024 às 06:06 .
Para conferir o original, acesse o site https://pje.tjsp.jus.br/pje/ConsultaPublica/listaDocumento.seam e informe o processo 1000970-41.2021.8.26.0526 e código 5AA502D.
Este documento é cópia do original, assinado digitalmente por CORREA LOFRANO ADVOGADOS, liberado nos autos em 16/08/2024 às 17:26 .
Para conferir o original, acesse o site https://esaj.tjsp.jus.br/pastadigital/pg/abrirConferenciaDocumento.do, informe o processo 1000970-41.2021.8.26.0526 e código 22219973120178260000.

CL
CORRÊA LOFRANO
ADVOGADOS

Ainda que o agravante, porventura, venha a residir em outro local, o fato é que a fração ideal penhorada do imóvel é o único bem que ele possui.

Não existe razão para que o direito constitucionalmente garantido ao agravante, à manutenção da garantia de moradia, subsistência, em observância ao princípio da dignidade da pessoa humana (artigo 1º, III, Constituição Federal).

Toda documentação acostada aos autos comprova que o agravante e seu genitor residem no imóvel em questão.

O agravante juntou aos autos, comprovantes de endereço que demostram que reside no imóvel em questão: boletos de cobrança de plano de saúde "Unimed" e do Conselho Regional de Educação Física do Estado de São Paulo.

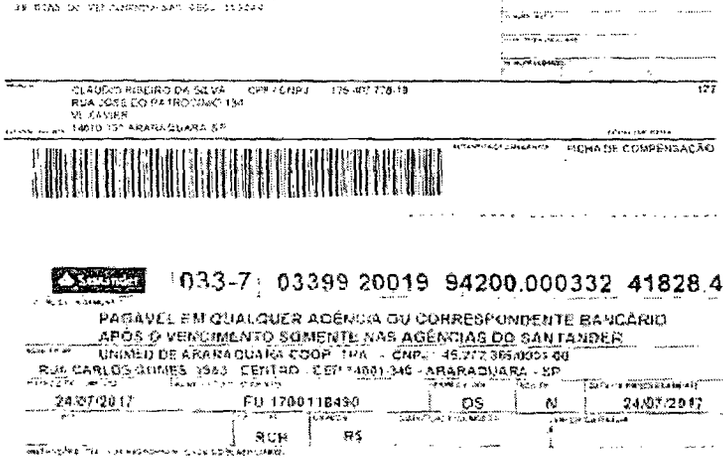
033-7 03399 20019 94200.000332 41828.401012 1 72520000064114
PAGAVEL EM QUALQUER AGÊNCIA OU CORRESPONDENTE BANCÁRIO
APÓS O VENCIMENTO SOMENTE NAS AGÊNCIAS DO SANTANDER
15/08/2017
24/07/2017 FU 1700118490 DS N 24/07/2017
RUB R$
641,14
CLAUDIO RIBEIRO DA SILVA CPF / CNPJ 175.407.778-19
RUA JOSE DO PATROCINIO 134
VL XAVIER
14010 150 ARARAQUARA SP
177
FICHA DE COMPENSAÇÃO

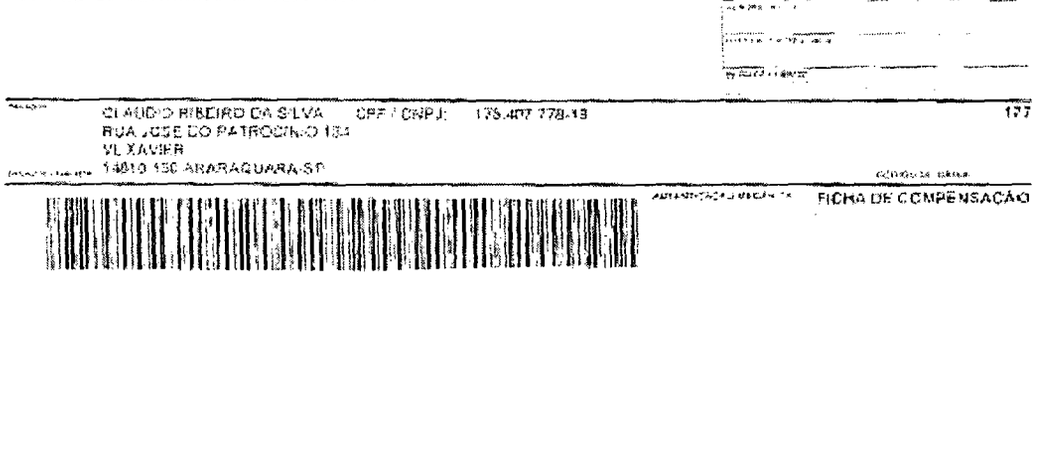
033-7 03399 20019 94200.000332 41828.401012 1 72520000064114
PAGAVEL EM QUALQUER AGÊNCIA OU CORRESPONDENTE BANCÁRIO
APÓS O VENCIMENTO SOMENTE NAS AGÊNCIAS DO SANTANDER
15/08/2017
UNIMED DE ARARAQUARA COOP. TRA. - CNPJ: 45.272.365/0001-08
RUA CARLOS GOMES 1963 CENTRO - CEP 14801-340 - ARARAQUARA - SP
0844 / 20015692
24/07/2017 FU 1700118490 DS N 24/07/2017 000003341828-4
RUB R$
641,14
CLAUDIO RIBEIRO DA SILVA CPF / CNPJ: 175.407.778-19
RUA JOSE DO PATROCINIO 134
VL XAVIER
14010 150 ARARAQUARA-SP
177
FICHA DE COMPENSAÇÃO

3010.9900 | 16 3322.4980 | 16 996393010 | escritoriocorrealofranoadv@gmail.com
Rua Padre Duarte, 151, Conj. 165, Jardim Nova América, Araraquara | SP | CEP 14800-360

Este documento é cópia do original, assinado digitalmente por IRON MOUNTAIN DO BRASIL LTDA, liberado nos autos em 08/08/2024 às 06:06
Para conferir o original, acesse o site https://esaj.tjsp.jus.br/esaj/portal.do?servico=740 e informe o processo 0000970-10.2010.8.26.0629 e código XxAF12uQ.

Recibo do Pagador

BANCO DO BRASIL

Nome do Pagador/CPF/CNPJ
CLAUDIO RIBEIRO DA SILVA
R JOSE DO PATROCINIO 134 - VILA XAVIER (VILA XA
14810-150 ARARAQUARA - SP

SP-140596-1 175.407.278-10

CX. P.T.:

00190 00009 01129 029904 02969 881180 9 72780000030154

QUALQUER BANCO ATÉ O VENCIMENTO	10.09.2017
CONFEDERACAO DE EDUCACAO ESP DE SAO PAULO - OPERACAO CAIXA ECONOMICA SA RUA LIBERO BADARO 377 2 ANDAR - CENTRO - 01009-000 - SAO PAULO - SP	1196-7 14385-5

Conforme se extrai da carta precatória nº 0001482-47.2015.8.26.0037, distribuída pelo agravado para intimação do agravante sobre a penhora realizada, **o endereço em que o agravante foi intimado, é o mesmo endereço do imóvel penhorado, ou seja, <u>Rua José do Patrocínio, nº 134, Vila Xavier, Araraquara – SP.</u>**

Além disso, foi anexo aos autos principais, comprovantes de endereço em nome de seu genitor, comprovando a identidade dos endereços.

Ainda, a manifestação do agravante sobre a impenhorabilidade do bem de família foi instruída com a certidão negativa de imóveis em seu nome, corroborando que ele não possui nenhum imóvel de sua propriedade.

Nesse deslinde, torna-se inquestionável que o bem penhorado é residência do agravante e de seu genitor, sendo, portanto, impenhorável.

Não bastasse, o bem penhorado é unifamiliar e, portanto, indivisível, tornando impossível a penhora sobre a fração ideal do agravante.

Assim sendo, evidente que a r. decisão agravada, que determinou a manutenção da penhora sobre o imóvel de matrícula nº 20.851, do 1º CRI da Comarca de Araraquara, sito à Rua José do Patrocínio, nº 133, Vila Xavier, Araraquara – SP, CEP 14810-150, deve ser reformada, diante da comprovação de que o bem em questão, é residência do agravante, sendo, portanto, bem de família, abarcado pelo instituto da impenhorabilidade, determinando-se o levantamento da constrição que recaiu sobre o bem.

3010.9900 | 16 3322.4980 | 16 996393010 | escritoriocorrealofranoadv@gmail.com
Rua Padre Duarte, 151, Conj. 165, Jardim Nova América, Araraquara | SP | CEP 14800-360

Este documento é cópia do original, assinado digitalmente por IRON MOUNTAIN DO BRASIL LTDA, liberado nos autos em 08/08/2024 às 06:06 .
Para conferir o original, acesse o site https://esaj.tjsp.jus.br/pastadigital/pg/abrirConferenciaDocumento.do, informe o processo 0000970-10.2010.8.26.0629 e código XxAF12uQ.

4. Do efeito suspensivo

O efeito suspensivo é medida da suma importância no caso em tela, visto que, conforme se extrai da Carta Precatória nº 1007145-86.2017.8.26.0037, em trâmite perante a 3ª Vara Cível da Comarca de Araraquara – SP, já foi realizado laudo para avaliação do imóvel penhorado.

Ou seja, caso a decisão agravada continue surtindo efeitos, o bem imóvel constrito poderá ser levado à praça, o que inquestionavelmente poderá causar manifestos prejuízos materiais e morais ao agravante.

Isto porque, conforme exaustivamente exposto anteriormente, o imóvel penhorado é residência do agravante e de seu genitor, sendo, portanto, bem de família.

Desta forma, requer-se, desde já, com fundamento no artigo 1.019, inciso I, do Código de Processo Civil, seja atribuído efeito suspensivo ao presente agravo de instrumento.

5. Dos pedidos

Ante o exposto, requer seja o presente recurso CONHECIDO, sendo-lhe dado efeito suspensivo e, no mérito, seja PROVIDO, para reformar a decisão agravada, reconhecendo que o imóvel penhorado é residência do agravante e de seu genitor sendo, portanto, bem de família, devendo ser alcançado pela impenhorabilidade garantida pelo artigo 1º da Lei nº 8.009/1990.

São os termos em que pede e espera deferimento.

Araraquara, 13 de novembro de 2017.

p.p. Rute Corrêa Lofrano – OAB/SP 197.179

Letícia Previdelli Masson – OAB/SP 218.489-E

3010.9900 | 16 3322.4980 | 16 996393010 | escritoriocorrealofranoadv@gmail.com
Rua Padre Duarte, 151, Conj. 165, Jardim Nova América, Araraquara | SP | CEP 14800-360

Este documento é cópia do original, assinado digitalmente por IRON MOUNTAIN DO BRASIL LTDA, liberado nos autos em 08/08/2024 às 06:06 .
Para conferir o original, acesse o site https://esaj.tjsp.jus.br/pastadigital/pg/abrirConferenciaDocumento.do, informe o processo 0010910-62.2017.8.26.0000 e o código 22219973120178260000 .

TRIBUNAL DE JUSTIÇA DO
ESTADO DE SÃO PAULO
PODER JUDICIÁRIO

RECIBO DO PROTOCOLO
PETICIONAMENTO INICIAL - SEGUNDO GRAU

Dados Básicos

Tribunal de Justiça:	Tribunal de Justiça
Seção:	Direito Privado 1 e Direito Empresarial
Processo:	22219973120178260000
Classe do Processo:	Agravo de Instrumento
Assunto principal:	Constrição / Penhora / Avaliação / Indisponibilidade de Bens
Data/Hora:	14/11/2017 15:44:49

Partes

Agravante:	CLAUDIO RIBEIRO DA SILVA
Agravado:	MARCOS AURELIO ROZENO

Documentos

Petição*:	01. AGRAVO DE INSTRUMENTO.pdf
Cópia da inicial (ação originária):	01. PETIÇÃO INICIAL.pdf
Cópia(s) da(s) procuração(ões):	02. PROCURAÇÃO AD JUDICIA.pdf
Manifestação:	03. PETIÇÃO QUE ENSEJOU A DEC AGRAVADA.pdf
Documento 1:	03.1. DOCUMENTOS JUNTADOS.pdf
Cópia(s) da(s) procuração(ões):	04. PROCURAÇÃO AD JUDICIA - RÉU.pdf
Justiça Gratuita:	05. CONCESSÃO JUSTIÇA GRATUITA.pdf
Manifestação:	06. MANIFESTAÇÃO AUTOR SOBRE IMPENHORABILIDADE.pdf

Este documento é cópia do original, assinado digitalmente por IRON MOUNTAIN DO BRASIL LTDA, liberado nos autos em 08/08/2024 às 06:06 .
Para conferir o original, acesse o site https://esaj.tjsp.jus.br/pastadigital/pg/abrirConferenciaDocumento.do, informe o processo 0000970-10.2010.8.26.0629 e código KQHGBTxd.

Decisão Agravada:	07. DECISÃO AGRAVADA.pdf
Cópia da Certidão de intimação:	14. CERTIDÃO DJE - DISPONIBILIZAÇÃO.pdf
Peças Facultativas do Instrumento:	08. LAUDO PERICIAL.pdf
Peças Facultativas do Instrumento:	09. CERT. IMÓV. - N 20.851.pdf
Peças Facultativas do Instrumento:	10. COMPROVANTES DE ENDEREÇO - ADAIL.pdf
Peças Facultativas do Instrumento:	11. COMPROVANTE DE ENDEREÇO - CLÁUDIO RIBEIRO DA SILVA.pdf
Peças Facultativas do Instrumento:	12. CERTIDÃO NEG. IMOV- CLÁUDIO RIBEIRO DA SILVA.pdf
Peças Facultativas do Instrumento:	13. MANDADO INTIMAÇÃO CLAUDIO.pdf

Este documento é cópia do original, assinado digitalmente por IRON MOUNTAIN DO BRASIL LTDA, liberado nos autos em 08/08/2024 às 06:06 .
Para conferir o original, acesse o site https://esaj.tjsp.jus.br/pastadigital/pg/abrirConferenciaDocumento.do, informe o processo 0000970-10.2010.8.26.0629 e código KQHGBTxd.

TRIBUNAL DE JUSTIÇA DO ESTADO DE SÃO PAULO
COMARCA DE TIETÊ
2ª VARA
Avenida XI de Agosto, 130, ., Nova Tietê - CEP 18530-000, Fone: (15) 3282-5933, Tiete-SP - E-mail: tiete2@tjsp.jus.br

CONCLUSÃO

Em 06 de dezembro de 2017 faço estes autos Conclusos ao MM. Juiz da 2ª Vara Judicial da Comarca de Tietê/SP, Dr. BRUNO HENRIQUE DI FIORE MANUEL. Eu, _____, escrevente, subscrevi.

DESPACHO

Processo: 0000970-10.2010.8.26.0629 - Execução de Título Extrajudicial
Nº de Ordem **2010/000246**
Requerente: Marcos Aurelio Rozeno
AVENIDA VANIEL CALDAS DE MESQUITA, 101, VILA XAVIER, Araraquara-SP
Requerido: Claudio Ribeiro Silva
RUA JOSÉ DO PATROCINIO, 150, VILA XAVIER, Araraquara-SP

Vistos.
Fls. 307/319: Mantenho a decisão agravada, por seus próprios fundamentos.

Anote-se a interposição do recurso e dê-se ciência à parte contrária.
No mais, manifestem-se em termos de prosseguimento do feito.
Int.

Tietê,quarta-feira, 06 de dezembro de 2017.

Bruno Henrique Di Fiore Manuel(Juiz de Direito)

DOCUMENTO ASSINADO DIGITALMENTE NOS TERMOS DA LEI 11.419/2006, CONFORME IMPRESSÃO À MARGEM DIREITA

DATA

Em, 11 /12/2017 recebi estes autos, em Cartório.
Eu, _____, escrevente, subscrevi.

CERTIDÃO

Certifico e dou fé que anotei a interposição do Recurso, conforme decisão supra. X

Em 13 de 12 de 17
Eu, _____ Escrevente

Este documento é cópia do original assinado digitalmente por BRUNO HENRIQUE DI FIORE MANUEL. Para acessar os autos processuais, acesse o site https://esaj.tjsp.jus.br/esaj, informe o processo 0000970-10.2010.8.26.0629 e código tjcSdpuA.
Para conferir o original, acesse o site https://esaj.tjsp.jus.br/pastadigital/pg/abrirConferenciaDocumento.do, informe o processo 0000970-10.2010.8.26.0629 e código tjcSdpuA.

CERTIDÃO DE REMESSA DE RELAÇÃO

Certifico que o ato abaixo consta da relação nº 0765/2017, encaminhada para publicação.

Advogado	Forma
Rute Corrêa Lofrano (OAB 197179/SP)	D.J.E
Ana Lucia Flora dos Reis Cassandre (OAB 216263/SP)	D.J.E
Arnaldo dos Reis (OAB 32419/SP)	D.J.E
Fernanda Izabela Sedenho Martins (OAB 374091/SP)	D.J.E
João Paulo Esteves Torres (OAB 374126/SP)	D.J.E

Teor do ato: "Vistos.Fls. 307/319: Mantenho a decisão agravada, por seus próprios fundamentos.Anote-se a interposição do recurso e dê-se ciência à parte contrária.No mais, manifestem-se em termos de prosseguimento do feito.Int."

Do que dou fé.
Tiete, 11 de dezembro de 2017.

Francine Carolina Santos Silva Meira

Este documento é cópia do original, assinado digitalmente por IRON MOUNTAIN DO BRASIL LTDA, liberado nos autos em 08/08/2024 às 06:06 .
Para conferir o original, acesse o site https://esaj.tjsp.jus.br/pastadigital/pg/abrirConferenciaDocumento.do, informe o processo 0000970-10.2010.8.26.0629 e código qmqDTfed.

CERTIDÃO DE PUBLICAÇÃO DE RELAÇÃO

Certifico e dou fé que o ato abaixo, constante da relação nº 0765/2017, foi disponibilizado na página 3670/3673 do Diário da Justiça Eletrônico em 12/12/2017. Considera-se data da publicação, o primeiro dia útil subseqüente à data acima mencionada.

Advogado
Rute Corrêa Lofrano (OAB 197179/SP)
Ana Lucia Flora dos Reis Cassandre (OAB 216263/SP)
Arnaldo dos Reis (OAB 32419/SP)
Fernanda Izabela Sedenho Martins (OAB 374091/SP)
João Paulo Esteves Torres (OAB 374126/SP)

Teor do ato: "Vistos.Fls. 307/319: Mantenho a decisão agravada, por seus próprios fundamentos.Anote-se a interposição do recurso e dê-se ciência à parte contrária.No mais, manifestem-se em termos de prosseguimento do feito.Int."

Tietê, 12 de dezembro de 2017.

Wagner Alves da Silva
Escrevente Técnico Judiciário

Este documento é cópia do original, assinado digitalmente por IRON MOUNTAIN DO BRASIL LTDA, liberado nos autos em 08/08/2024 às 06:06 .
Para conferir o original, acesse o site https://esaj.tjsp.jus.br/pastadigital/pg/abrirConferenciaDocumento.do, informe o processo 0000970-10.2010.8.26.0629 e código qmqDTfed.

Fls.

PODER JUDICIÁRIO
SÃO PAULO

JUÍZO DE DIREITO DA SEGUNDA VARA JUDICIAL DA COMARCA DE TIETÊ-SP
CARTÓRIO DO 2º OFÍCIO JUDICIAL
Av. Onze de Agosto, 130 - Tietê - SP – Fone: (15) 3282-5933

JUNTADA

Nesta data, **JUNTO** a estes autos:
() petição
()petição e documento(s)-()procuração() substabelecimento
() mandado de _____
() contestação ( ) com documentos ( ) sem documentos
() réplica ( ) com documentos ( ) sem documentos
() carta AR devolvida
() ofício ( ) com documentos ( ) sem documentos
() carta precatória devolvida ( ) cumprida ( ) não cumprida
() comprovante(s) depósito(s) judiciais
() comprovante(s) levantamento(s) judiciais
() outros: _____,
como em frente se vê. Tietê, 12 / 01 / 2018. Eu, _____, Escrevente, subscrevi.

Este documento é cópia do original, assinado digitalmente por IRON MOUNTAIN DO BRASIL LTDA, liberado nos autos em 08/08/2024 às 06:06 .
Para conferir o original, acesse o site https://esaj.tjsp.jus.br/pastadigital/pg/abrirConferenciaDocumento.do, informe o processo 0000970-10.2010.8.26.0629 e código 2sqGLg49.

fls. 346

Devolução de Carta Precatória

MARTA APARECIDA SANCHES SILVA

Enviado: quinta-feira, 11 de janeiro de 2018 16:58
Para: TIETE - 2 OFICIO JUDICIAL
Prioridade: Alta
Anexos: Senha do Processo [1007145~1.pdf (70 KB)

Boa tarde.

Pelo presente, segue anexo a Carta Precatória com cumprimento positivo, sendo 0000970-10.2010.8.26.0629 (vosso) e
1007145-86.2017.8.26.0037 (nosso).

ATT.

MARTA APARECIDA SANCHES SILVA

Escrevente Técnico Judiciário

Tribunal de Justiça do Estado de São Paulo
3º Ofício Cível
Rua dos Libanezes, 1998 - Vila Nossa Senhora do Carmo - Araraquara/SP - CEP: 14801-425
Tel: (16) 3336-1888 - Ramal 218 / Tel (16) 3336-1888 - Ramal 219
E-mail: martasilva@tjsp.jus.br

AVISO - O remetente desta mensagem é responsável por seu conteúdo e endereçamento. Cabe ao destinatário dar a ela tratamento adequado. Sem a devida autorização, a reprodução, a distribuição ou qualquer outra ação, em desconformidade com as normas internas do Tribunal de Justiça do Estado de São Paulo (TJSP), são proibidas e passíveis de sanções.
Se eventualmente aquele que deste tomar conhecimento não for o destinatário, saiba que a divulgação ou cópia da mensagem são proibidas. Favor notificar imediatamente o remetente e apagá-la. A mensagem pode ser monitorada pelo TJSP.

Este documento é cópia do original, assinado digitalmente por IRON MOUNTAIN DO BRASIL LTDA, liberado nos autos em 08/08/2024 às 06:06 .
Para conferir o original, acesse o site https://esaj.tjsp.jus.br/pastadigital/pg/abrirConferenciaDocumento.do, informe o processo 0000970-10.2010.8.26.0629 e código QgMZFzu9.

TRIBUNAL DE JUSTIÇA DO ESTADO DE SÃO PAULO
COMARCA DE TIETÊ
FORO DE TIETÊ
2ª VARA
Avenida XI de Agosto, 130, ., Nova Tietê - CEP 18530-000, Fone: (15) 3282-5933, Tiete-SP - E-mail: tiete2@tjsp.jus.br
Horário de Atendimento ao Público: das 12h30min às19h00min

CARTA PRECATÓRIA

Processo Físico nº:	**0000970-10.2010.8.26.0629**
Classe – Assunto:	**Execução de Título Extrajudicial - Assunto Principal do Processo << Nenhuma informação disponível >>**
Requerente:	**Marcos Aurelio Rozeno**
Requerido:	**Claudio Ribeiro Silva**
Prazo para Cumprimento:	*** dias**
Valor da Causa:	**R$***

Justiça Gratuita

DEPRECANTE: JUÍZO DE DIREITO DA 2ª VARA DO FORO DE TIETÊ DA COMARCA DE TIETÊ
DEPRECADO: JUÍZO DE DIREITO DA **COMARCA DE ARARAQUARA-SP**

O(A) Exmo(a). Sr(a). Dr(a). Bruno Henrique Di Fiore Manuel, MM. Juiz(a) de Direito da 2ª Vara do Foro de Tietê, Estado de São Paulo, na forma da lei,

FAZ SABER ao(a) Exmo(a). Sr(a). Dr(a). Juiz(a) de Direito da Comarca deprecada, ao qual esta for distribuída que, perante este Juízo e respectivo Cartório, se processam os termos e atos da ação em epígrafe, tudo de conformidade com as peças que seguem, as quais desta passam a fazer parte integrante.

FINALIDADE: Proceder à **AVALIAÇÃO** do bem a seguir descrito, penhorado nos autos: **direitos hereditários do executado correspondente à parte ideal de 16,666% do imóvel residencial situado na Avenida José do Patrocínio, 134 – Vila Xavier, objeto da matricula n. 20.851 do 1º Cartório de Registro de Imóveis dessa Comarca.**

PESSOAS QUE DEVERÁ(ÃO) SER INTIMADA(S): Claudio Ribeiro Silva, RUA JOSÉ DO PATROCINIO, 150, VILA XAVIER, Araraquara-SP

PROCURADORE(ES): Dr(a). Ana Lucia Flora dos Reis Cassandre e Arnaldo dos Reis, OAB nº 216263/SP e 32419/SP.
Dr(a). Nome do Advogado da Parte Passiva Principal << Nenhuma informação disponível >>, OAB nº OAB do Advogado da Parte Passiva Principal << Nenhuma informação disponível >>.

TERMO DE ENCERRAMENTO

Assim, pelo que dos autos consta, expediu-se a presente, pela qual depreca a Vossa Excelência que, após exarar o seu respeitável "cumpra-se", se digne determinar as diligências para seu integral cumprimento com o que estará prestando relevantes serviços à justiça. Dada e passada nesta Cidade de Tiete, Estado de São Paulo, aos 08 de maio de 2017.

DOCUMENTO ASSINADO DIGITALMENTE NOS TERMOS DA LEI 11.419/2006, CONFORME IMPRESSÃO À MARGEM DIREITA

Este documento é cópia do original, assinado digitalmente por TRONMOUNTARDO BRASIL LTDA, liberado nos autos em 08/08/2024 às 08:06 .
Para conferir o original, acesse o site https://esaj.tjsp.jus.br/pastadigital/pg/abrirConferenciaDocumento.do, informe o processo 0000970-10.2010.8.26.0629 e código DB4G08.
Este documento é cópia do original, assinado digitalmente por TRONMOUNTARDO BRASIL LTDA, liberado nos autos em 26/05/2017 às 10:25 , sob o número 10071458620178260037.
Para conferir o original, acesse o site https://esaj.tjsp.jus.br/pastadigital/pg/abrirConferenciaDocumento.do, informe o processo 0000970-10.2010.8.26.0629 e código DB4G08.

TRIBUNAL DE JUSTIÇA DO ESTADO DE SÃO PAULO
COMARCA DE TIETÊ
FORO DE TIETÊ
2ª VARA
Avenida XI de Agosto, 130, ., Nova Tietê - CEP 18530-000, Fone: (15) 3282-5933, Tiete-SP - E-mail: tiete2@tjsp.jus.br
Horário de Atendimento ao Público: das 12h30min às19h00min

Art. 212, do CPC: *Os atos processuais serão realizados em dias úteis, das 6 (seis) às 20 (vinte) horas.*

§ 2º Independentemente de autorização judicial, as citações, intimações e penhoras poderão realizar-se no período de férias forenses, onde as houver, e nos feriados ou dias úteis fora do horário estabelecido neste artigo, observado o disposto no art.5º, inciso XI, da Constituição Federal.

Artigo 5º, inciso XI, da CF: *a casa é asilo inviolável do indivíduo, ninguém nela podendo penetrar sem consentimento do morador, salvo em caso de flagrante delito ou desastre, ou para prestar socorro, ou, durante o dia, por determinação judicial.*

Este documento é cópia do original, assinado digitalmente por [illegible] e foi juntado por [illegible] em 26/05/2017 às 10:26 , sob o número 10071458620178260037.
Para conferir o original, acesse o site https://esaj.tjsp.jus.br/pastadigital/pg/abrirConferenciaDocumento.do, informe o processo 0000970-10.2010.8.26.0629 e código QgMZFzu9.

TRIBUNAL DE JUSTIÇA DO ESTADO DE SÃO PAULO
COMARCA DE ARARAQUARA
FORO DE ARARAQUARA
3ª VARA CÍVEL
RUA DOS LIBANESES, 1998, Araraquara-SP - CEP 14801-425
Horário de Atendimento ao Público: das 12h30min às19h00min

MANDADO – FOLHA DE ROSTO

Processo Digital nº:	**1007145-86.2017.8.26.0037 - ESS**
Classe – Assunto:	**Carta Precatória Cível - Diligências**
Autor:	**Marcos Aurélio Rozeno**
Requerido:	**Claudio Ribeiro da Silva**
Valor da Causa:	**R$ 16.608,80**
Nº do Mandado:	**037.2017/017758-6**

Mandado expedido em relação a: Claudio Ribeiro da Silva

Endereço a ser diligenciado: Jose do Patrocinio, 134, Vila Xavier (Vila Xavier) - CEP 14810-150, Araraquara-SP

Nome do Juiz de Direito: Paulo Luis Aparecido Treviso

Araraquara, 30 de maio de 2017.

DOCUMENTO ASSINADO DIGITALMENTE NOS TERMOS DA LEI 11.419/2006, CONFORME IMPRESSÃO À MARGEM DIREITA

03720170177586

Este documento é cópia do original, assinado digitalmente por MARTA APARECIDA SANCHES SILVA, liberado nos autos em 30/05/2017 às 16:18 .
Para conferir o original, acesse o site https://esaj.tjsp.jus.br/pastadigital/pg/abrirConferenciaDocumento.do, informe o processo 0000970-10.2010.8.26.0629 e código 9kX9ou1r.

TRIBUNAL DE JUSTIÇA DO ESTADO DE SÃO PAULO
COMARCA DE ARARAQUARA
FORO DE ARARAQUARA
3ª VARA CÍVEL
Rua dos Libaneses, 1998, Fórum, Carmo - CEP 14801-425, Fone: (16) 3336-1888, Araraquara-SP - E-mail: araraq3cv@tj.sp.gov.br
Horário de Atendimento ao Público: das 12h30min às19h00min

CERTIDÃO

Processo Digital nº:	**1007145-86.2017.8.26.0037**
Classe - Assunto:	**Carta Precatória Cível - Diligências**
Autor:	**Marcos Aurélio Rozeno**
Requerido:	**Claudio Ribeiro da Silva**
Situação do Mandado	**Não cumprido**
Oficial de Justiça	**Lilian Cristiane Teixeira Rios (29949)**

CERTIDÃO – MANDADO SEM CUMPRIMENTO

CERTIFICO eu, Oficial de Justiça, que deixei de dar cumprimento ao mandado nº 037.2017/017758-6, em virtude não possuir conhecimentos técnicos para o feito, de acordo com o artigo 870 do novo CPC.

O referido é verdade e dou fé.

Araraquara, 31 de maio de 2017.

Número de Cotas:zero

Este documento é cópia do original, assinado digitalmente por LILIAN CRISTIANE TEIXEIRA, liberado nos autos em 05/06/2017 às 13:57 .
Este documento é cópia do original, assinado digitalmente por LILIAN CRISTIANE TEIXEIRA, liberado nos autos em 08/06/2017 às 20:06 e código E0136A.
Para conferir o original, acesse o site https://esaj.tjsp.jus.br/pastadigital/pg/abrirConferenciaDocumento.do, informe o processo 0000970-10.2010.8.26.0629 e código ATxPDTpQ.

TRIBUNAL DE JUSTIÇA DO ESTADO DE SÃO PAULO
COMARCA DE ARARAQUARA
FORO DE ARARAQUARA
3ª VARA CÍVEL
Rua dos Libaneses, 1998, Fórum, Carmo - CEP 14801-425, Fone: (16) 3336-1888, Araraquara-SP - E-mail: araraq3cv@tj.sp.gov.br
Horário de Atendimento ao Público: das 12h30min às19h00min

ATO ORDINATÓRIO

Processo Digital n°:	**1007145-86.2017.8.26.0037**
Classe – Assunto:	**Carta Precatória Cível - Diligências**
Autor:	**Marcos Aurélio Rozeno**
Requerido:	**Claudio Ribeiro da Silva**

CERTIDÃO - Ato Ordinatório

Certifico e dou fé que, nos termos do art. 203, § 4º, do CPC, preparei para remessa ao Diário da Justiça Eletrônico o(s) seguinte(s) ato(s) ordinatório(s):
Vista à parte autora sobre certidão do Oficial de justiça: sem cumprimento. Nada Mais. Araraquara, 05 de junho de 2017. Eu, ___, MARTA APARECIDA SANCHES SILVA, Escrevente Técnico Judiciário.

Este documento é cópia do original, assinado digitalmente por MARTA APARECIDA SANCHES SILVA, liberado nos autos em 05/06/2017 às 14:06 .
Para conferir o original, acesse o site https://esaj.tjsp.jus.br/pastadigital/pg/abrirConferenciaDocumento.do, informe o processo 0000970-10.2010.8.26.0629 e código 4ITe29zy.

ARNALDO DOS REIS
ADVOGADOS ASSOCIADOS

EXCELENTÍSSIMO SENHOR DOUTOR JUIZ DE DIREITO DA 3ª VARA CÍVEL DA COMARCA DE ARARAQUARA-SP,

Carta Precatória nº **1007145-86.2017.8.26.0037**

MARCOS AURÉLIO ROZENO, por sua advogada infra-assinada, nos autos da **carta precatória** expedida na ação de execução que promove em face de **CLÁUDIO RIBEIRO SILVA,** vem, respeitosamente, perante Vossa Excelência, expor e requerer o quanto segue:

Conforme se verifica dos autos, o Sr. Oficial de Justiça deixou de cumprir o mandado de fls. 18 por "não possuir conhecimentos técnicos para o feito".

Isso porque, Excelência, **deverá ser nomeado um perito judicial, corretor de imóveis**, que possa proceder à avaliação do bem, conforme constou da carta precatória.

Esclarece ainda que a diligência do oficial de justiça foi recolhida para que o executado seja intimado da avaliação.

Assim, **requer a Vossa Excelência se digne determinar seja nomeado perito judicial, corretor de imóveis, para proceder à avaliação do bem penhorado**.

Termos em que,

Rua Tenente Gelás, nº 1.181 – Bairro Nova Tietê – Tietê-SP – CEP 18.530-000
Fone / Fax: (15) 3282-1022 / 3282-3626 contato@reisadvocacia.adv.br

Este documento é cópia do original, assinado digitalmente por ANA LUCIA FLORA DOS REIS e ALEXSANDRE e Tribunal de Justica do Estado de Sao Paulo, protocolado em 12/06/2017 às 14:57 , sob o número WARQ17700690421
Este documento é cópia do original, assinado digitalmente por ANA LUCIA FLORA DOS REIS e ALEXSANDRE e Tribunal de Justica do Estado de Sao Paulo, protocolado em 12/06/2017 às 15:06 , sob o número WARQ17700690421
Para conferir o original, acesse o site https://esaj.tjsp.jus.br/pastadigital/pg/abrirConferenciaDocumento.do, informe o processo 0000970-10.2010.8.26.0629 e código gv5U0bMX.

ARNALDO DOS REIS
ADVOGADOS ASSOCIADOS

pede deferimento.

Tietê, 12 de junho de 2017.

ANA LUCIA F. DOS REIS CASSANDRE
OAB/SP 216.263

Rua Tenente Gelás, nº 1.181 – Bairro Nova Tietê – Tietê-SP – CEP 18.530-000
Fone / Fax: (15) 3282-1022 / 3282-3626 contato@reisadvocacia.adv.br

Este documento é cópia do original, assinado digitalmente por ANA LUCIA FERNANDES DOS REIS CASSANDRE e Tribunal de Justiça do Estado de São Paulo, protocolado em 12/06/2017 às 14:57 , sob o número WARQ17700690423
Para conferir o original, acesse o site https://esaj.tjsp.jus.br/pastadigital/pg/abrir.Conferencia.Documento/ informe o processo 0009970-10.2010.8.26.0229 e código gx5u06MX.

TRIBUNAL DE JUSTIÇA DO ESTADO DE SÃO PAULO
COMARCA DE ARARAQUARA
FORO DE ARARAQUARA
3ª VARA CÍVEL
Rua dos Libaneses, 1998, Fórum, Carmo - CEP 14801-425, Fone: (16) 3336-1888, Araraquara-SP - E-mail: araraq3cv@tj.sp.gov.br
Horário de Atendimento ao Público: das 12h30min às19h00min

ATO ORDINATÓRIO

Processo Digital nº:	**1007145-86.2017.8.26.0037**
Classe – Assunto:	**Carta Precatória Cível - Diligências**
Autor:	**Marcos Aurélio Rozeno**
Requerido:	**Claudio Ribeiro da Silva**

CERTIDÃO - Ato Ordinatório

Certifico e dou fé que, nos termos do art. 203, § 4º, do CPC, preparei para remessa ao Diário da Justiça Eletrônico o seguinte ato ordinatório: Fls. 23/24: Esclareça o autor sobre o recolhimento da condução do Sr. Oficial de Justiça mencionado, tendo em vista a gratuidade assinalada a fl. 1. Nada Mais. Araraquara, 13 de junho de 2017. Eu, ___, Eduardo Esperança Canetti Filho, Escrevente Técnico Judiciário.

Este documento é cópia do original, assinado digitalmente por EDUARDO ESPERANÇA CANETTI FILHO, liberado nos autos em 13/06/2017 à 21:54 .
Para conferir o original, acesse o site https://esaj.tjsp.jus.br/pastadigital/pg/abrirConferenciaDocumento.do, informe o processo 0000970-10.2010.8.26.0629 e código O9fRiFIL.

ARNALDO DOS REIS
ADVOGADOS ASSOCIADOS

EXCELENTÍSSIMO SENHOR DOUTOR JUIZ DE DIREITO DA 3ª VARA CÍVEL DA COMARCA DE ARARAQUARA-SP,

Carta Precatória nº **1007145-86.2017.8.26.0037**

MARCOS AURÉLIO ROZENO, por sua advogada infra-assinada, nos autos da **carta precatória** expedida na ação de execução que promove em face de **CLÁUDIO RIBEIRO SILVA,** vem, respeitosamente, perante Vossa Excelência, **esclarecer que o autor não é beneficiário da justiça gratuita**.

Portanto, certamente ocorreu um erro do Juízo deprecante ao anotar a gratuidade na carta precatória.

Termos em que,
pede deferimento.

Tietê, 21 de junho de 2017.

ANA LUCIA F. DOS REIS CASSANDRE
OAB/SP 216.263

Rua Tenente Gelás, nº 1.181 – Bairro Nova Tietê – Tietê-SP – CEP 18.530-000
Fone / Fax: (15) 3282-1022 / 3282-3626 contato@reisadvocacia.adv.br

Este documento é cópia do original, assinado digitalmente por ANA LUCIA FLORA DOS REIS CASSANDRE e Tribunal de Justica de São Paulo, protocolado em 21/06/2017 às 08:59 , sob o número WARQ17700728305
Este documento é cópia do original, assinado digitalmente por IRON MOUNTAIN DO BRASIL LTDA, liberado nos autos em 08/08/2024 às 06:06 .
Para conferir o original, acesse o site https://esaj.tjsp.jus.br/pastadigital/pg/abrirConferenciaDocumento.do, informe o processo 1007145-86.2017.8.26.0037 e código EF9C17.
Para conferir o original, acesse o site https://esaj.tjsp.jus.br/pastadigital/pg/abrirConferenciaDocumento.do, informe o processo 0000970-10.2010.8.26.0629 e código UH7AGzJ6Q.

TRIBUNAL DE JUSTIÇA DO ESTADO DE SÃO PAULO
COMARCA DE ARARAQUARA
FORO DE ARARAQUARA
3ª VARA CÍVEL
RUA DOS LIBANESES, 1998, Araraquara-SP - CEP 14801-425
Horário de Atendimento ao Público: das 12h30min às19h00min

DESPACHO

Processo Digital nº: **1007145-86.2017.8.26.0037**
Classe – Assunto: **Carta Precatória Cível - Diligências**
Autor: **Marcos Aurélio Rozeno**
Requerido: **Claudio Ribeiro da Silva**

Juiz de Direito: Dr. **Paulo Luis Aparecido Treviso**

Vistos.

Fls. 27: para avaliação do bem penhorado, nomeio como perito do juízo o engenheiro Djalma do Carmo Ferreira, cujos honorários arbitro em R$ 800,00, os quais deverão ser depositados pelo autor, em dez (10) dias.

Com o depósito, intime-se o perito, via *e-mail*, para início dos trabalhos. Laudo em trinta (30) dias.

Int.

Araraquara, 22 de junho de 2017.

DOCUMENTO ASSINADO DIGITALMENTE NOS TERMOS DA LEI 11.419/2006, CONFORME IMPRESSÃO À MARGEM DIREITA

Este documento é cópia do original, assinado digitalmente por PAULO LUIS APARECIDO TREVISO, liberado nos autos em 26/06/2017 às 16:
Para conferir o original, acesse o site https://esaj.tjsp.jus.br/pastadigital/pg/abrirConferenciaDocumento.do, informe o processo 0000970-10.2010.8.26.0629 e código Qm4Lu3Tj.

ARNALDO DOS REIS
ADVOGADOS ASSOCIADOS

EXCELENTÍSSIMO SENHOR DOUTOR JUIZ DE DIREITO DA 3ª VARA CÍVEL DA COMARCA DE ARARAQUARA-SP,

Carta Precatória nº **1007145-86.2017.8.26.0037**

MARCOS AURÉLIO ROZENO, por sua advogada infra-assinada, nos autos da **carta precatória** expedida na ação de execução que promove em face de **CLÁUDIO RIBEIRO SILVA,** vem, respeitosamente, perante Vossa Excelência, **requerer seja nomeado um corretor de imóveis** para avaliação do imóvel penhorado, uma vez que se trata apenas de **valor de mercado do bem**, não necessitando de maiores detalhes que exijam conhecimento em engenharia.

Isso porque, Excelência, um engenheiro certamente cobrará um alto valor, onerando ainda mais o feito.

Caso assim Vossa Excelência não entenda, requer seja o engenheiro nomeado **intimado a estimar os honorários**, a fim de que o exequente avalie se terá condições financeiras para pagá-lo.

Termos em que,
pede deferimento.

Tietê, 4 de julho de 2017.

ANA LUCIA F. DOS REIS CASSANDRE
OAB/SP 216.263

Rua Tenente Gelás, nº 1.181 – Bairro Nova Tietê – Tietê-SP – CEP 18.530-000
Fone / Fax: (15) 3282-1022 / 3282-3626 contato@reisadvocacia.adv.br

Este documento é cópia do original, assinado digitalmente por ANA LUCIA FLORA DOS REIS CASSANDRE e Tribunal de Justica do Estado de Sao Paulo, protocolado em 04/07/2017 às 13:28 , sob o número WARQ17700794251
Para conferir o original, acesse o site https://esaj.tjsp.jus.br/pastadigital/pg/abrirConferenciaDocumento.do, informe o processo 0000970-10.2010.8.26.0629 e código Xozv2WkU.

TRIBUNAL DE JUSTIÇA DO ESTADO DE SÃO PAULO
COMARCA DE ARARAQUARA
FORO DE ARARAQUARA
3ª VARA CÍVEL
RUA DOS LIBANESES, 1998, Araraquara-SP - CEP 14801-425
Horário de Atendimento ao Público: das 12h30min às19h00min

DESPACHO

Processo Digital nº: **1007145-86.2017.8.26.0037**
Classe – Assunto: **Carta Precatória Cível - Diligências**
Autor: **Marcos Aurélio Rozeno**
Requerido: **Claudio Ribeiro da Silva**

Juiz de Direito: Dr. **Paulo Luis Aparecido Treviso**

Vistos.

Fls. 30: Concedo mais cinco dias ao autor para cumprir a determinação de fls. 28.

No silêncio, cumpra-se a parte final da determinação de fls. 17.

Int.

Araraquara, 24 de julho de 2017.

DOCUMENTO ASSINADO DIGITALMENTE NOS TERMOS DA LEI 11.419/2006, CONFORME IMPRESSÃO À MARGEM DIREITA

Este documento é cópia do original, assinado digitalmente por PAULO LUIS APARECIDO TREVISO, liberado nos autos em 25/07/2017 às 15:
Para conferir o original, acesse o site https://esaj.tjsp.jus.br/pastadigital/pg/abrirConferenciaDocumento.do, informe o processo 0000970-10.2010.8.26.0629 e código wGwVuQIz.

ARNALDO DOS REIS
ADVOGADOS ASSOCIADOS

EXCELENTÍSSIMO SENHOR DOUTOR JUIZ DE DIREITO DA 3ª VARA CÍVEL DA COMARCA DE ARARAQUARA-SP,

Carta Precatória nº **1007145-86.2017.8.26.0037**

MARCOS AURÉLIO ROZENO, por sua advogada infra-assinada, nos autos da **carta precatória** expedida na ação de execução que promove em face de **CLÁUDIO RIBEIRO SILVA,** vem, respeitosamente, perante Vossa Excelência, em atenção ao r. despacho de fls. , **requerer a juntada aos autos do comprovante de depósito dos honorários periciais.**

Termos em que,
pede deferimento.

Tietê, 2 de agosto de 2017.

ANA LUCIA F. DOS REIS CASSANDRE
OAB/SP 216.263

Rua Tenente Gelás, nº 1.181 – Bairro Nova Tietê – Tietê-SP – CEP 18.530-000
Fone / Fax: (15) 3282-1022 / 3282-3626 contato@reisadvocacia.adv.br

Este documento é cópia do original, assinado digitalmente por ANA LUCIA FLORA DOS REIS CASSANDRE e Tribunal de Justica do Estado de Sao Paulo, protocolado em 02/08/2017 às 08:30 , sob o número WARQ17700948038
Este documento é cópia do original, assinado digitalmente por TRON MOUNTAIN DO BRASIL LTDA, liberado nos autos em 08/08/2024 às 06:06 .
Para conferir o original, acesse o site https://esaj.tjsp.jus.br/pastadigital/pg/abrirConferenciaDocumento.do, informe o processo 0000970-10.2016.8.26.0625 e código 10C9BZD.
Para conferir o original, acesse o site https://esaj.tjsp.jus.br/pastadigital/pg/abrirConferenciaDocumento.do, informe o processo 1007145-86.2017.8.26.0037 e código 10C9BCXSKZ.

Djalma do Carmo Ferreira
Eng. Civil

EXMO. SR. DR. JUIZ DE DIREITO DA 3ª VARA CÍVEL DA COMARCA DE ARARAQUARA – SP

1007145-86.2017

DJALMA DO CARMO FERREIRA, nomeado Perito Judicial, após as diligências necessárias, vem mui respeitosamente à presença de V. Excia. para requerer a juntada aos autos de **"Carta Precatória"** que tem como *requerente* **Marcos Aurélio Rozeno** e como *requerido* **Claudio Ribeiro da Silva**, do incluso laudo.

Outrossim, requer o levantamento dos honorários periciais depositados às fls. 34 dos autos.

Nestes termos
P. deferimento

Araraquara, 23 de agosto de 2.017

Djalma do Carmo Ferreira
Engº Civil-CREA 0600489990
Perito Judicial

Rua Aldo Lupo, 422 – Jd. Harmonia – CEP 14802-520 – Araraquara –SP – Fone (16) 3324.1186 – (16) 99711.6690
e.mail: eng.djalmaferreira@gmail.com

Este documento é cópia do original, assinado digitalmente por EDUARDO ESPERANCA CANETTI FILHO, liberado nos autos em 23/08/2017 às 16:06 .
Este documento é cópia do original, assinado digitalmente por DJALMA DO CARMO FERREIRA em 23/08/2017 às 10:08:26.0037 e código 114DB05.
Para conferir o original, acesse o site https://esaj.tjsp.jus.br/pastadigital/pg/abrirConferenciaDocumento.do, informe o processo 0000970-10.2010.8.26.0629 e código VSBcXSKZ.

Djalma do Carmo Ferreira
Eng. Civil

EXMO. SR. DR. JUIZ DE DIREITO DA 6ª VARA CÍVEL DA COMARCA DE ARARAQUARA - SP

DJALMA DO CARMO FERREIRA, Engenheiro Civil registrado no CREA sob nº 0600489990, nomeado e compromissado Perito Judicial nos autos de **"Carta Precatória"** que tem como *requerente* **Marcos Aurélio Rozeno** e como *requerido* **Claudio Ribeiro da Silva**, tendo procedido as diligências e estudos que se fizeram necessários, vem mui respeitosamente apresentar as conclusões que chegou por intermédio do presente

L

A

U

D

O

****

Rua Aldo Lupo, 422 – Jd. Harmonia – CEP 14802-520 – Araraquara –SP – Fone (16) 3324.1186 – (16) 99711.6690
e.mail: eng.djalmaferreira@gmail.com

Este documento é cópia do original, assinado digitalmente por EDUARDO ESPERANCA CANETTI FILHO, liberado nos autos em 23/08/2017 às 17:06 .
Para conferir o original, acesse o site https://esaj.tjsp.jus.br/pastadigital/pg/abrirConferenciaDocumento.do, informe o processo 0000970-10.2010.8.26.0629 e código VSBcXSKZ.

Djalma do Carmo Ferreira
Eng. Civil

1.- Considerações preliminares

1.1.- Finalidade

Tem o presente, a finalidade de se fazer uma avaliação do imóvel objeto dos autos de **"Carta Precatória"** que tem como *requerente* **Marcos Aurélio Rozeno** e como *requerido* **Claudio Ribeiro da Silva.**

1.2.- Data da vistoria

A vistoria ao imóvel objeto dos autos foi realizada no dia 09 de agosto de 2.017.

2.- Imóvel

2.1.- Localização

O imóvel objeto dos autos está localizado na Rua José do Patrocínio nº 134, entre as avenidas 22 de Agosto e Dr. Leite de Moraes, sendo a quara completada pela Rua Ceará, na Vila Xavier, na cidade de Araraquara.

Rua Aldo Lupo, 422 – Jd. Harmonia – CEP 14802-520 – Araraquara –SP – Fone (16) 3324.1186 – (16) 99711.6690
e.mail: eng.djalmaferreira@gmail.com

Este documento é cópia do original, assinado digitalmente por EDUARDO ESPERANCA CANETTI FILHO, liberado nos autos em 23/08/2017 às 1[illegible]:[illegible]6 .
Este documento é cópia do original, assinado digitalmente por [illegible] e [illegible] liberado nos autos em 08/06/2017 às 1[illegible]:[illegible]6 .
Para conferir o original, acesse o site https://esaj.tjsp.jus.br/pastadigital/pg/abrirConferenciaDocumento.do, informe o processo 0000970-10.2010.8.26.0629 e código VSBcXSKZ.

Djalma do Carmo Ferreira
Eng. Civil

2.2.- **Terreno**

O terreno de formato irregular constituído pelo lote 6 do desmembramento do lote 01 da quadra "H", mede 11,00 meros de frente para a Rua José do Patrocínio e igual medida na linha dos fundos por 35,00 metros da frente aos fundos em ambos os lados perfazendo área de 321,20 m². Está matriculado no 1º Cartório de Registros de Imóveis de Araraquara sob nº 20.851 e cadastrado na Prefeitura Municipal de Araraquara sob nº 007.102.031. É servido por rêde pública de água, esgoto e telefone, rêde elétrica com iluminação da via pública e pavimento asfáltico.

2.3.- **Edificação**

Trata-se de imóvel residencial com área edificada de **251,22 m²**. É constituído 01 abrigo de autos, 01 sala comercial, 01 sala de estar, 01 copa, 03 dormitórios, 01 cozinha, 01 banheiro e 01 área de serviço. A cobertura é de telhas cerâmicas tipo "romanas" assentes sobre estrutura de madeira. O forro é de lajota cerâmica revestida. As paredes são de alvenaria revestida. O piso é cerâmico. As esquadrias são de madeira e ferro. As instalações elétricas e hidráulicas são embutidas. O banheiro tem azulejo até o teto, bacia sanitária, lavatório e box com vidro temperado. A cozinha tem azulejo até o teto, pia de granito com gabinete. A área de serviço tem tanque de concreto. O estado de conservação do imóvel é bom (vide fotos em anexo).

Rua Aldo Lupo, 422 – Jd. Harmonia – CEP 14802-520 – Araraquara –SP – Fone (16) 3324.1186 – (16) 99711.6690
e.mail: eng.djalmaferreira@gmail.com

Este documento é cópia do original, assinado digitalmente por EDUARDO ESPERANCA CANETTI FILHO, liberado nos autos em 23/08/2017 às 17:06 .
Para conferir o original, acesse o site https://esaj.tjsp.jus.br/pastadigital/pg/abrirConferenciaDocumento.do, informe o processo 0000970-10.2010.8.26.0629 e código VSBcXSKZ.

Djalma do Carmo Ferreira
Eng. Civil

3.- **Avaliação**

3.1.- **Metodologia**

A avaliação obedecerá diretrizes gerais e recomendação da **NBR-14653-2 da ABNT** - Associação Brasileira de Normas Técnicas e preceitos do IBAPE. Para a avaliação do imóvel objeto dos autos, adotou-se o **"Método Comparativo"**, através da comparação de dados de mercado relativos a outros de características similares, obtidos de fontes de informações coletados no mercado imobiliário para o **terreno** e do **"Método Construtivo"** para a **edificação**.

3.2.- **Valor do terreno** (VT)

Pelas pesquisas de mercado imobiliário, para o local e região, dentro do critério de levantamento junto às imobiliárias, o valor do metro quadrado de terreno é **R$ 400,00** (quatrocentos reais).

Fontes:

- Borsari Imóveis	- tel. 3301.1020
- JS Imóveis	- tel. 3322.6686
- Chalu Imóveis	- tel. 3301.4400
- Imobiliária San Conrado	- tel. 3322.3799

VT = 321,20 m² x R$ 400,00/m²

Este documento é cópia do original, assinado digitalmente por EDUARDO ESPERANCA CANETTI FILHO, liberado nos autos em 23/08/2017 às 16:26.
Este documento é cópia do original, assinado digitalmente por DJALMA DO CARMO FERREIRA, liberado nos autos em 04/07/2018 às 20:06.
Para conferir o original, acesse o site https://esaj.tjsp.jus.br/pastadigital/pg/abrirConferenciaDocumento.do, informe o processo 0000970-10.2010.8.26.0629 e código VSBcXSKZ.
Para conferir o original, acesse o site https://esaj.tjsp.jus.br/pastadigital/pg/abrirConferenciaDocumento.do, informe o processo 0007148-68.2006.8.26.0037 e código 114DB05.

Djalma do Carmo Ferreira
Eng. Civil

VT = R$ 128.480,00 (cento e vinte e oito mil quatrocentos e oitenta reais)

3.3.- **Valor da edificação** (VE)

Considerando-se o tipo de construção, acabamento e demais características do imóvel, podemos enquadrá-lo de acordo com estudo elaborado pela "Comissão de Peritos - Edificações - Valores de Vendas", que estabelece um valor unitário (**Vu**).

O valor demonstrado é referente aos custos de edificações **"Novas"** da tabela elaborada e divulgada pelo "Sindicato da Indústria de Construção Civil no Estado de São Paulo" (SINDUSCON/SP) e publicada na revista **"Construção Mercado"**, adotando-se o valor de H82QN = **R$ 1.614,05/m²** (revista nº 193).

Considerando-se a **"idade aparente"** do imóvel, teremos uma depreciação, dando um fator de obsolescência **Kd**.

Classificação: "padrão médio"
Idade aparente: 20 anos - Kd = 0,79
Área edificada: 251,22 m²
Vu = 0,993 x R$ 1.614,05/m² = R$ 1.602,75/m²
VE = R$ 1.602,75/m² x 251,22/m² x 0,79

VE = R$ 318.088,00 (trezentos e dezoito mil e oitenta e oito reais)

Rua Aldo Lupo, 422 – Jd. Harmonia – CEP 14802-520 – Araraquara –SP – Fone (16) 3324.1186 – (16) 99711.6690
e.mail: eng.djalmaferreira@gmail.com

Este documento é cópia do original, assinado digitalmente por EDUARDO ESPERANCA CANETTI FILHO, liberado nos autos em 23/08/2017 às 17:06 .
Para conferir o original, acesse o site https://esaj.tjsp.jus.br/pastadigital/pg/abrirConferenciaDocumento.do, informe o processo 0000970-10.2010.8.26.0629 e código VSBcXSKZ.

Djalma do Carmo Ferreira
Eng. Civil

3.4.- **Valor do imóvel** (VI)

O valor total do imóvel objeto dos autos (terreno + edificação) é dado pela fórmula:

VI = VT + VE

VI = R$ 128.480,00 + R$ 318.088,00

VI = R$ 446.568,00 (quatrocentos e quarenta e seis mil quinhentos e sessenta e oito reais)

4.- **Parte ideal**

De acordo com os autos às fls. 1, a parte ideal pertencente ao requerido é de 16,666%, que corresponde a ***R$ 74.425,00*** (setenta e quatro mil quatrocentos e vinte e cinco reais), válido para o mês de agosto de 2.017.

****

Rua Aldo Lupo, 422 – Jd. Harmonia – CEP 14802-520 – Araraquara –SP – Fone (16) 3324.1186 – (16) 99711.6690
e.mail: eng.djalmaferreira@gmail.com

Este documento é cópia do original, assinado digitalmente por EDUARDO ESPERANCA CANETTI FILHO, liberado nos autos em 23/08/2017 às 16:06 .
Para conferir o original, acesse o site https://esaj.tjsp.jus.br/pastadigital/pg/abrirConferenciaDocumento.do, informe o processo 0000970-10.2010.8.26.0629 e código VSBcXSKZ.

Djalma do Carmo Ferreira
Eng. Civil

ENCERRAMENTO

Nada mais havendo a acrescentar, este signatário considera o presente trabalho concluído, constando de 08 (oito) folhas digitadas de um só lado, exceto esta última, que segue devidamente datada e assinada.

Fazem parte integrante do presente laudo:
- Fotos de nºs 01 a 06;
- Mapa de localização do imóvel.

Araraquara, 23 de agosto de 2.017

Djalma do Carmo Ferreira
Engº Civil-CREA 0600489990
Perito Judicial

Rua Aldo Lupo, 422 – Jd. Harmonia – CEP 14802-520 – Araraquara –SP – Fone (16) 3324.1186 – (16) 99711.6690
e.mail: eng.djalmaferreira@gmail.com

Este documento é cópia do original, assinado digitalmente por EDUARDO ESPERANCA CANETTI FILHO, liberado nos autos em 23/08/2017 às 17:06 .
Para conferir o original, acesse o site https://esaj.tjsp.jus.br/pastadigital/pg/abrirConferenciaDocumento.do, informe o processo 0000970-10.2010.8.26.0629 e código VSBcXSKZ.

Djalma do Carmo Ferreira
Eng. Civil

01 - Rua José do Patrocínio.

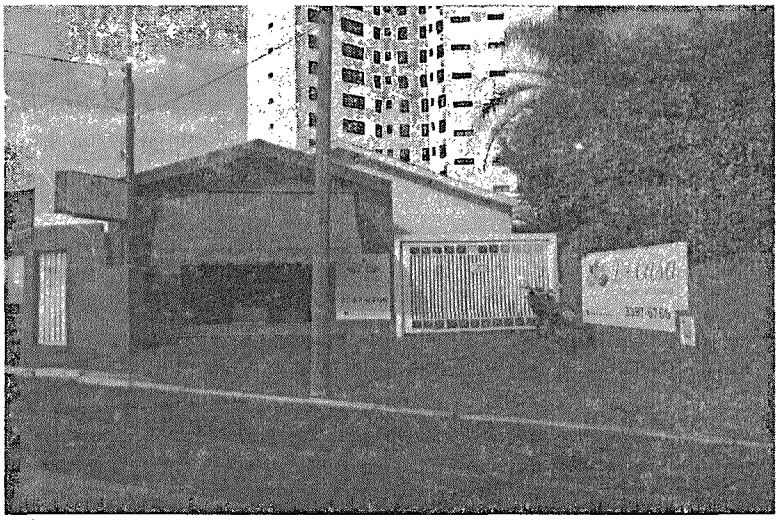

02 - Fachada do imóvel objeto dos autos.

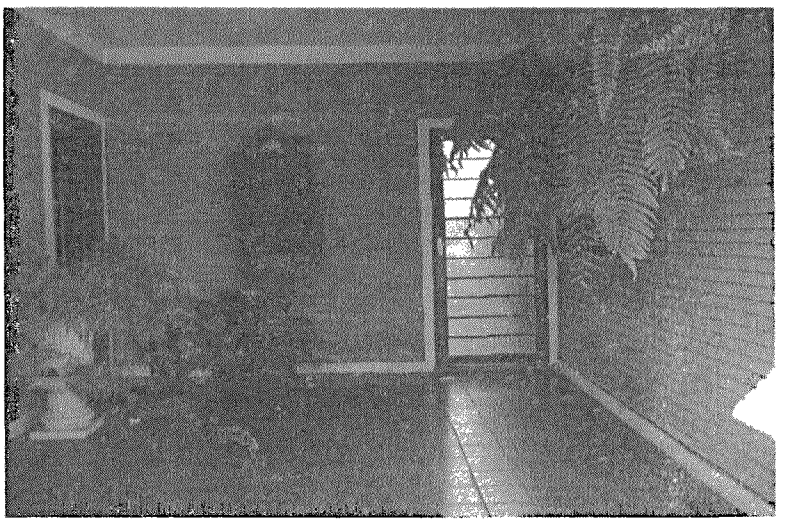

03 - Abrigo de autos.

Rua Aldo Lupo, 422 – Jd. Harmonia – CEP 14802-520 – Araraquara –SP – Fone (16) 3324.1186 – (16) 997116690
e.mail: eng.djalmaferreira@gmail.com

Este documento é cópia do original, assinado digitalmente por EDUARDO ESPERANCINI BRASIL:11170896806 e por ELIANA PAULA DE PAIVA:11170896806 em 08/08/2024 às 16:06 .
Este documento foi juntado aos autos em 08/08/2024 às 16:06 .
Para conferir o original, acesse o site https://esaj.tjsp.jus.br/pastadigital/pg/abrirConferenciaDocumento.do, informe o processo 0000970-04.2018.8.26.0629 e o código fqbhwiz.

Djalma do Carmo Ferreira
Eng. Civil

04 - Sala de estar.

05 - Cozinha.

06 - Banheiro.

Rua Aldo Lupo, 422 – Jd. Harmonia – CEP 14802-520 – Araraquara –SP – Fone (16) 3324.1186 – (16) 997116690
e.mail: eng.djalmaferreira@gmail.com

Este documento é cópia do original, assinado digitalmente por IRON MOUNTAIN DO BRASIL LTDA, liberado nos autos em 08/08/2024 às 06:06 .
Para conferir o original, acesse o site https://esaj.tjsp.jus.br/pastadigital/pg/abrirConferenciaDocumento.do, informe o processo 0000970-10.2010.8.26.0629 e código fQbHcjzE.

Este documento é cópia do original, assinado digitalmente por EDUARDO ESPERANCA CANETTI FILHO, liberado nos autos em 23/08/2017 às 17:06 .
Para conferir o original, acesse o site https://esaj.tjsp.jus.br/pastadigital/pg/abrirConferenciaDocumento.do, informe o processo 1007145-86.2017.8.26.0037 e código 114CB20.

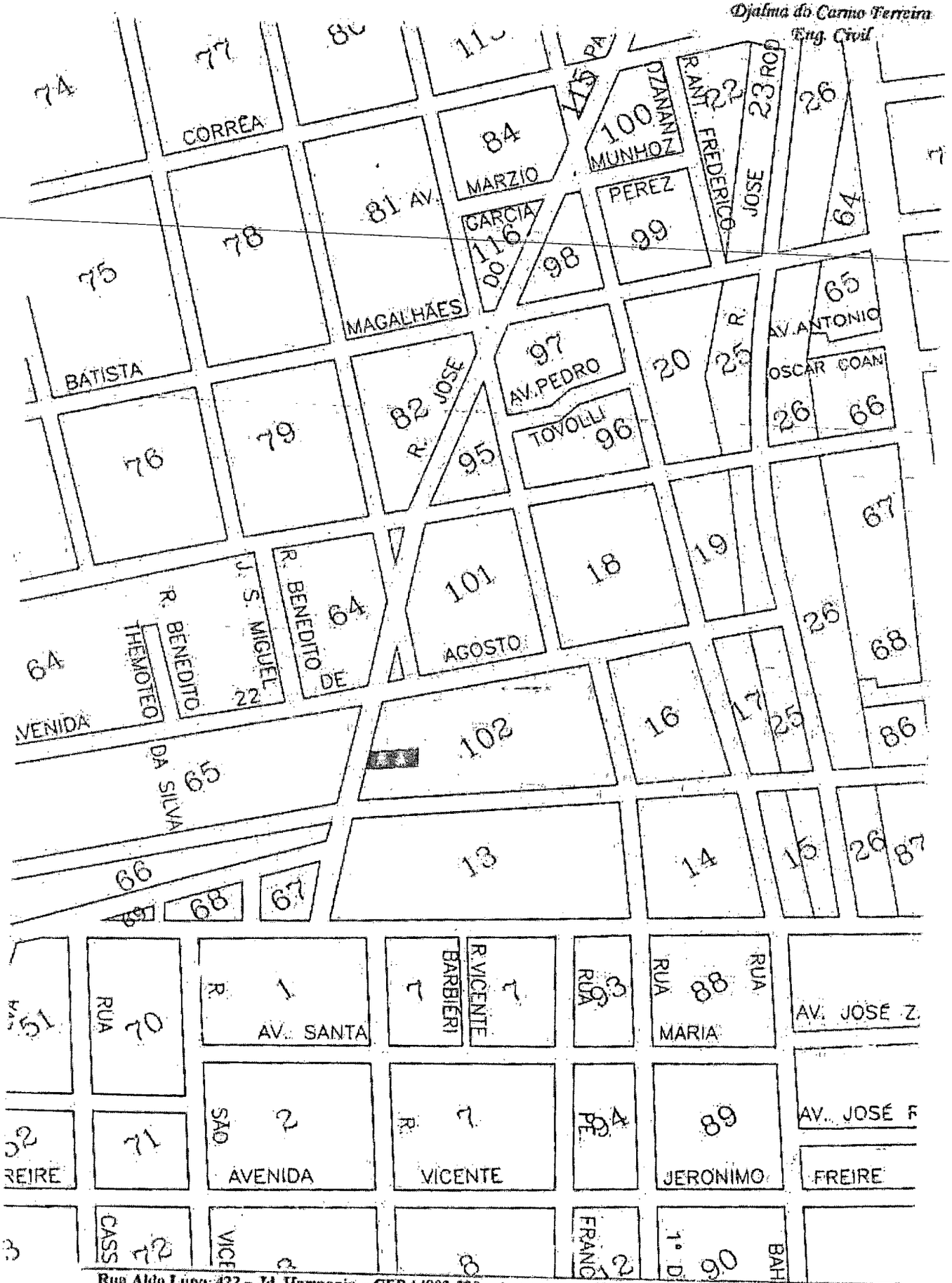

Rua Aldo Lupo, 422 – Jd. Harmonia – CEP 14802-520 – Araraquara – SP – Fone (16) 3324.1186 – (16) 99711.6690
e.mail: eng.djalmaferreira@gmail.com

Este documento é cópia do original, assinado digitalmente por IRON MOUNTAIN DO BRASIL LTDA, liberado nos autos em 08/08/2024 às 06:06 .
Para conferir o original, acesse o site https://esaj.tjsp.jus.br/pastadigital/pg/abrirConferenciaDocumento.do, informe o processo 0000970-10.2010.8.26.0629 e código fQbHcjZe.

Este documento é cópia do original, assinado digitalmente por EDUARDO ESPERANÇA CANETTI FILHO, liberado nos autos em 23/08/2017 às 1[illegible].
Para conferir o original, acesse o site https://esaj.tjsp.jus.br/pastadigital/pg/abrirConferenciaDocumento.do, informe o processo 1007145-86.2017.8.26.0037 e código 114DR44.

TRIBUNAL DE JUSTIÇA DO ESTADO DE SÃO PAULO
COMARCA DE ARARAQUARA
FORO DE ARARAQUARA
3ª VARA CÍVEL
RUA DOS LIBANESES, 1998, Araraquara-SP - CEP 14801-425
Horário de Atendimento ao Público: das 12h30min às19h00min

DESPACHO

Processo Digital nº:	**1007145-86.2017.8.26.0037**
Classe – Assunto:	**Carta Precatória Cível - Diligências**
Autor:	**Marcos Aurélio Rozeno**
Requerido:	**Claudio Ribeiro da Silva**

Juiz de Direito: Dr. **Paulo Luis Aparecido Treviso**

Vistos.

Diante da apresentação do laudo pericial (fls. 36/46), levante-se em favor do perito nomeado o valor depositado a fls. 34, expedindo-se guia.

Após, comunique-se o Juízo deprecante, devolvendo-se os presentes autos com nossas homenagens, dando-se baixa no sistema.

Int.

Araraquara, 24 de agosto de 2017.

DOCUMENTO ASSINADO DIGITALMENTE NOS TERMOS DA LEI 11.419/2006, CONFORME IMPRESSÃO À MARGEM DIREITA

Este documento é cópia do original, assinado digitalmente por PAULO LUIS APARECIDO TREVISO, liberado nos autos em 28/08/2017 às 13:37 .
Para conferir o original, acesse o site https://esaj.tjsp.jus.br/pastadigital/pg/abrirConferenciaDocumento.do, informe o processo 0000970-10.2010.8.26.0629 e código 3YsyCMX8.

ARNALDO DOS REIS
ADVOGADOS ASSOCIADOS

EXCELENTÍSSIMO SENHOR DOUTOR JUIZ DE DIREITO DA 3ª VARA CÍVEL DA COMARCA DE ARARAQUARA-SP,

Carta Precatória nº **1007145-86.2017.8.26.0037**

MARCOS AURÉLIO ROZENO, por sua advogada infra-assinada, nos autos da **carta precatória** expedida na ação de execução que promove em face de **CLÁUDIO RIBEIRO SILVA,** vem, respeitosamente, perante Vossa Excelência, tendo em conta o laudo pericial de fls. 36/45, requerer que o senhor perito **esclareça se o estabelecimento comercial da foto 02 (fls. 44) pertence ao imóvel avaliado.**

Assim, requer seja esclarecido **se o imóvel é exclusivamente residencial – como constou no laudo - ou residencial e comercial**.

Termos em que,
pede deferimento.

Tietê, 25 de setembro de 2017.

ANA LUCIA F. DOS REIS CASSANDRE
OAB/SP 216.263

Rua Tenente Gelás, nº 1.181 – Bairro Nova Tietê – Tietê-SP – CEP 18.530-000
Fone / Fax: (15) 3282-1022 / 3282-3626 contato@reisadvocacia.adv.br

Este documento é cópia do original, assinado digitalmente por ANA LUCIA FLORA DOS REIS CASSANDRE e Tribunal de Justica do Estado de Sao Paulo, protocolado em 25/09/2017 às 14:18 , sob o número WARQ17701222014
Este documento é cópia do original, assinado digitalmente por ANA LUCIA FLORA DOS REIS CASSANDRE e Tribunal de Justica do Estado de Sao Paulo, protocolado em 25/09/2017 às 14:18 , sob o número WARQ17701222014
Para conferir o original, acesse o site https://esaj.tjsp.jus.br/pastadigital/pg/abrirConferenciaDocumento.do, informe o processo 0000970-10.2010.8.26.0629 e código NC35jBs8.

TRIBUNAL DE JUSTIÇA DO ESTADO DE SÃO PAULO
COMARCA DE ARARAQUARA
FORO DE ARARAQUARA
3ª VARA CÍVEL
RUA DOS LIBANESES, 1998, Araraquara-SP - CEP 14801-425
Horário de Atendimento ao Público: das 12h30min às19h00min

DESPACHO

Processo Digital nº:	**1007145-86.2017.8.26.0037**
Classe – Assunto:	**Carta Precatória Cível - Diligências**
Autor:	**Marcos Aurélio Rozeno**
Requerido:	**Claudio Ribeiro da Silva**

Juiz de Direito: Dr. **Paulo Luis Aparecido Treviso**

Vistos.

Fl. 51: Retornem os autos ao Sr. perito para prestar, no prazo de dez (10) dias, os devidos esclarecimentos suscitados pela parte autora.

Int.

Araraquara, 25 de setembro de 2017.

DOCUMENTO ASSINADO DIGITALMENTE NOS TERMOS DA LEI 11.419/2006, CONFORME IMPRESSÃO À MARGEM DIREITA

Este documento é cópia do original, assinado digitalmente por PAULO LUIS APARECIDO TREVISO, liberado nos autos em 26/09/2017 às 16:32 .
Para conferir o original, acesse o site https://esaj.tjsp.jus.br/pastadigital/pg/abrirConferenciaDocumento.do, informe o processo 0000970-10.2010.8.26.0629 e código hcaWyBKO.

Djalma do Carmo Ferreira
Eng. Civil

EXMO. SR. DR. JUIZ DE DIREITO DA 3ª VARA CÍVEL DA COMARCA DE ARARAQUARA - SP

1007145-86.2017

DJALMA DO CARMO FERREIRA, Engenheiro Civil, CREA 0600489990, nomeado Perito Judicial nos autos de **"Carta Precatória"** que tem como *requerente* **Marcos Aurélio Rozeno** e como *requerido* **Claudio Ribeiro da Silva**, vem mui respeitosamente apresentar os esclarecimentos tendo em vista a solicitação de fls. 52 dos autos.

Com relação à indagação do Requerente a respeito do estabelecimento comercial de foto 02 (fls. 44 dos autos) esclarecemos que o mesmo pertence ao imóvel objeto dos autos, tanto que o mesmo foi relatado no item 2.3 (Edificação) de fls. 39 dos autos que assim foi descrito: *"trata-se de imóvel residencial com área edificada de **251,22 m²**. É constituído 01 abrigo de autos, **01 sala comercial**, 01 sala de estar, 01 copa, 03 dormitórios, 01 cozinha, 01 banheiro e 01 área de serviço. A cobertura é de telhas cerâmicas tipo "romanas" assentes sobre estrutura de madeira. O forro é de lajota cerâmica revestida. As paredes são de alvenaria revestida. O piso é cerâmico. As esquadrias são de madeira e ferro. As instalações elétricas e hidráulicas são embutidas. O banheiro tem azulejo até o teto, bacia sanitária, lavatório e box com vidro temperado. A cozinha tem azulejo até o teto, pia de granito com gabinete. A área de serviço tem tanque de concreto. O estado de conservação do imóvel é bom".*

Rua Aldo Lupo, 422 – Jd. Harmonia – CEP 14802-520 – Araraquara –SP – Fone (16) 3324.1186 – (16) 99711.6690
e.mail: eng.djalmaferreira@gmail.com

Este documento é cópia do original, assinado digitalmente por DJALMA DO CARMO FERREIRA e Tribunal de Justica do Estado de Sao Paulo, protocolado em 03/10/2017 às 17:27 , sob o número WARQ17701270663
Para conferir o original, acesse o site https://esaj.tjsp.jus.br/pastadigital/pg/abrirConferenciaDocumento.do, informe o processo 0000970-10.2010.8.26.0629 e código 8KJ4Imd2.

Djalma do Carmo Ferreira
Eng. Civil

Portanto o referido estabelecimento comercial pertence ao imóvel objeto dos autos. Era uma sala de estar do imóvel que foi transformado em uma sala comercial e que pode a qualquer momento voltar a ser novamente uma sala de estar do referido imóvel.

Nada mais temos a declarar, fico a disposição do Meritíssimo Juiz para quaisquer esclarecimentos necessários.

Nestes termos
P. deferimento

Araraquara, 03 de outubro de 2.017

Djalma do Carmo Ferreira
Engº Civil-CREA 0600489990
Perito Judicial

Rua Aldo Lupo, 422 – Jd. Harmonia – CEP 14802-520 – Araraquara –SP – Fone (16) 3324.1186 – (16) 99711.6690
e.mail: eng.djalmaferreira@gmail.com

Este documento é cópia do original, assinado digitalmente por DJALMA DO CARMO FERREIRA e Tribunal de Justica do Estado de Sao Paulo, protocolado em 03/10/2017 às 17:27 , sob o número WARQ17701270663
Para conferir o original, acesse o site https://esaj.tjsp.jus.br/pastadigital/pg/abrirConferenciaDocumento.do, informe o processo 0000970-10.2010.8.26.0629 e código 8Kj4lmd2.

TRIBUNAL DE JUSTIÇA DO ESTADO DE SÃO PAULO
COMARCA DE ARARAQUARA
FORO DE ARARAQUARA
3ª VARA CÍVEL
RUA DOS LIBANESES, 1998, Araraquara-SP - CEP 14801-425
Horário de Atendimento ao Público: das 12h30min às19h00min

DESPACHO

Processo Digital nº: **1007145-86.2017.8.26.0037**
Classe – Assunto: **Carta Precatória Cível - Diligências**
Autor: **Marcos Aurélio Rozeno**
Requerido: **Claudio Ribeiro da Silva**

Juiz de Direito: Dr. **Paulo Luis Aparecido Treviso**

Vistos.

Devolvam-se ao Juízo deprecante com as nossas homenagens, dando-se baixa no sistema.

Int.

Araraquara, 06 de novembro de 2017.

DOCUMENTO ASSINADO DIGITALMENTE NOS TERMOS DA LEI 11.419/2006, CONFORME IMPRESSÃO À MARGEM DIREITA

Este documento é cópia do original, assinado digitalmente por PAULO LUIS APARECIDO TREVISO, liberado nos autos em 07/11/2017 às 16:49 .
Para conferir o original, acesse o site https://esaj.tjsp.jus.br/pastadigital/pg/abrirConferenciaDocumento.do, informe o processo 0000970-10.2010.8.26.0629 e código i005VI3r.

TRIBUNAL DE JUSTIÇA DO ESTADO DE SÃO PAULO
COMARCA DE ARARAQUARA
FORO DE ARARAQUARA
3ª VARA CÍVEL
Rua dos Libaneses, 1998, Fórum, Carmo - CEP 14801-425, Fone: (16) 3336-1888, Araraquara-SP - E-mail: araraq3cv@tjsp.jus.br

OFÍCIO - SENHA DE ACESSO DA PARTE

Os dados do processo abaixo identificado podem ser consultados na Internet, no site do Tribunal de Justiça de São Paulo (http://www.tjsp.jus.br), clicando em "Processo Digital, e-SAJ, Consultas processuais e, por fim, Consulta de processos do 1° grau.

Processo Digital:	**1007145-86.2017.8.26.0037**
Classe – Assunto:	**Carta Precatória Cível - Diligências**
Autor:	**Marcos Aurélio Rozeno**
Requerido:	**Claudio Ribeiro da Silva**
Senha:	**sxdjdo**

Para consultar os dados informe a senha ao ser solicitada no site. Ressaltamos que a senha é de uso pessoal e intransferível, permitindo acesso total à tramitação processual.

Araraquara, 11 de janeiro de 2018

Este documento é cópia do original, assinado digitalmente por IRON MOUNTAIN DO BRASIL LTDA, liberado nos autos em 08/08/2024 às 06:06 .
Para conferir o original, acesse o site https://esaj.tjsp.jus.br/pastadigital/pg/abrirConferenciaDocumento.do, informe o processo 0000970-10.2010.8.26.0629 e código 06WLOfUt.

TRIBUNAL DE JUSTIÇA DO ESTADO DE SÃO PAULO
COMARCA DE TIETÊ
2ª VARA
Avenida XI de Agosto, 130, ., Nova Tietê - CEP 18530-000, Fone: (15) 3282-5933, Tiete-SP - E-mail: tiete2@tjsp.jus.br

CONCLUSÃO

Em 24 de janeiro de 2018, faço estes autos conclusos ao MM. Juiz da 2ª Vara Judicial da Comarca de Tietê/SP, Dr. BRUNO HENRIQUE DI FIORE MANUEL.

DESPACHO

Processo:	0000970-10.2010.8.26.0629 - Execução de Título Extrajudicial
Nº de ordem	**2010/000246**
Requerente:	Marcos Aurelio Rozeno AVENIDA VANIEL CALDAS DE MESQUITA, 101, VILA XAVIER, Araraquara-SP
Requerido:	Claudio Ribeiro Silva RUA JOSÉ DO PATROCINIO, 150, VILA XAVIER, Araraquara-SP

Vistos.

Fls. 332/336 e 338 verso/339: Sobre o laudo da avaliação realizada na comarca de Araraquara, manifestem-se as partes.

No mais, aguardem-se notícias de decisão do Agravo de Instrumento interposto pelo exequente.

Int.

Tietê, quarta-feira, 24 de janeiro de 2018.

Bruno Henrique Di Fiore Manuel(Juiz de Direito)

DOCUMENTO ASSINADO DIGITALMENTE NOS TERMOS DA LEI 11.419/2006, CONFORME IMPRESSÃO À MARGEM DIREITA

DATA

Em 29 / 01 /2018, recebi estes autos em Cartório.
Eu, _____, escrevente, subscrevi.

Este documento é cópia do original, assinado digitalmente por BRUNO HENRIQUE DI FIORE MANUEL. Para acessar os autos processuais, acesse o site https://esaj.tjsp.jus.br/esaj, informe o processo 0000970-10.2010.8.26.0629 e o código 17100000000KZ2Y em 08/02/2024 às 08:08.
Para conferir o original, acesse o site https://esaj.tjsp.jus.br/pastadigital/pg/abrirConferenciaDocumento.do, informe o processo 0000970-10.2010.8.26.0629 e código A6pEmXFB.

CERTIDÃO DE REMESSA DE RELAÇÃO

Certifico que o ato abaixo consta da relação nº 0042/2018, encaminhada para publicação.

Advogado	Forma
Rute Corrêa Lofrano (OAB 197179/SP)	D.J.E
Ana Lucia Flora dos Reis Cassandre (OAB 216263/SP)	D.J.E
Arnaldo dos Reis (OAB 32419/SP)	D.J.E
Fernanda Izabela Sedenho Martins (OAB 374091/SP)	D.J.E
João Paulo Esteves Torres (OAB 374126/SP)	D.J.E

Teor do ato: "Vistos.Fls. 332/336 e 338 verso/339: Sobre o laudo da avaliação realizada na comarca de Araraquara, manifestem-se as partes.No mais, aguardem-se notícias de decisão do Agravo de Instrumento interposto pelo exequente.Int.Tietê, quarta-feira, 24 de janeiro de 2018."

Do que dou fé.
Tiete, 31 de janeiro de 2018.

Francine Carolina Santos Silva Meira

Este documento é cópia do original, assinado digitalmente por IRON MOUNTAIN DO BRASIL LTDA, liberado nos autos em 08/08/2024 às 06:06 .
Para conferir o original, acesse o site https://esaj.tjsp.jus.br/pastadigital/pg/abrirConferenciaDocumento.do, informe o processo 0000970-10.2010.8.26.0629 e código h7WJWumg.

CERTIDÃO DE PUBLICAÇÃO DE RELAÇÃO

Certifico e dou fé que o ato abaixo, constante da relação nº 0042/2018, foi disponibilizado na página 4073/4078 do Diário da Justiça Eletrônico em 01/02/2018. Considera-se data da publicação, o primeiro dia útil subseqüente à data acima mencionada.

Advogado
Rute Corrêa Lofrano (OAB 197179/SP)
Ana Lucia Flora dos Reis Cassandre (OAB 216263/SP)
Arnaldo dos Reis (OAB 32419/SP)
Fernanda Izabela Sedenho Martins (OAB 374091/SP)
João Paulo Esteves Torres (OAB 374126/SP)

Teor do ato: "Vistos.Fls. 332/336 e 338 verso/339: Sobre o laudo da avaliação realizada na comarca de Araraquara, manifestem-se as partes.No mais, aguardem-se notícias de decisão do Agravo de Instrumento interposto pelo exequente.Int.Tietê, quarta-feira, 24 de janeiro de 2018."

Tietê, 1 de fevereiro de 2018.

Wagner Alves da Silva
Escrevente Técnico Judiciário

Este documento é cópia do original, assinado digitalmente por IRON MOUNTAIN DO BRASIL LTDA, liberado nos autos em 08/08/2024 às 06:06 .
Para conferir o original, acesse o site https://esaj.tjsp.jus.br/pastadigital/pg/abrirConferenciaDocumento.do, informe o processo 0000970-10.2010.8.26.0629 e código h7WJWumg.

Fls.

PODER JUDICIÁRIO
SÃO PAULO

JUÍZO DE DIREITO DA SEGUNDA VARA JUDICIAL DA COMARCA DE TIETÊ-SP
CARTÓRIO DO 2º OFÍCIO JUDICIAL
Av. Onze de Agosto, 130 - Tietê - SP – Fone: (15) 3282-5933

JUNTADA

Nesta data, JUNTO a estes autos:
(X) petição
() petição e documento(s)-()procuração() substabelecimento
() mandado de _____
() contestação ( ) com documentos ( ) sem documentos
() réplica ( ) com documentos ( ) sem documentos
() carta AR devolvida
() ofício ( ) com documentos ( ) sem documentos
() carta precatória devolvida ( ) cumprida ( ) não cumprida
() comprovante(s) depósito(s) judiciais
() comprovante(s) levantamento(s) judiciais
() outros: _____
como em frente se vê. Tietê, 07 / 02 / 2018.
_____, Escrevente, subscrevi.

Este documento é cópia do original, assinado digitalmente por IRON MOUNTAIN DO BRASIL LTDA, liberado nos autos em 08/08/2024 às 06:06 .
Para conferir o original, acesse o site https://esaj.tjsp.jus.br/pastadigital/pg/abrirConferenciaDocumento.do, informe o processo 0000970-10.2010.8.26.0629 e código T1P2Nk4Z.

ARNALDO DOS REIS
ADVOGADOS ASSOCIADOS

EXCELENTÍSSIMO SENHOR DOUTOR JUIZ DE DIREITO DA 2ª VARA CÍVEL DA COMARCA DE TIETÊ-SP,

Proc. nº **0000970-10.2010.8.26.0629**

00009701020108260629

MARCOS AURÉLIO ROZENO, por sua advogada infra-assinada, nos autos da **ação de execução** que promove em face de **CLÁUDIO RIBEIRO SILVA,** vem, respeitosamente, perante Vossa Excelência, em atenção ao r. despacho de fls., **manifestar sua concordância com o laudo pericial**.

Termos em que,
pede deferimento.

Tietê, 1º de fevereiro de 2018.

ANA LUCIA F. DOS REIS CASSANDRE
OAB/SP 216.263

Rua Tenente Gelás, nº 1.181 – Bairro Nova Tietê – Tietê-SP – CEP 18.530-000
Fone / Fax: (15) 3282-1022 / 3282-3626 contato@reisadvocacia.adv.br

629 FTE:16.00000546-6 02/02/18 15:32 PM

Este documento é cópia do original, assinado digitalmente por IRON MOUNTAIN DO BRASIL LTDA, liberado nos autos em 08/08/2024 às 06:06 .
Para conferir o original, acesse o site https://esaj.tjsp.jus.br/pastadigital/pg/abrirConferenciaDocumento.do, informe o processo 0000970-10.2010.8.26.0629 e código tGkaMNL1.

Fls. 346

PODER JUDICIÁRIO
SÃO PAULO

JUÍZO DE DIREITO DA SEGUNDA VARA JUDICIAL DA COMARCA DE TIETÊ-SP
CARTÓRIO DO 2º OFÍCIO JUDICIAL
Av. Onze de Agosto, 130 - Tietê - SP – Fone: (15) 3282-6005

CERTIDÃO

CERTIFICO E DOU FÉ que **DECORREU PRAZO LEGAL**:

( ) de sobrestamento do feito, conforme determinação de fls. _____

( ) sem informações acerca da precatória copiada a fls. _____

( ) sem o retorno do AR referente à carta copiada a fls. _____

( ) sem especificação de provas pelo(a) _____

( ) sem manifestação sobre o ( ) ofício ( ) petição de fls. _____

( ) sem manifestação acerca da certidão de fls. _____

( ) sem manifestação em termos de prosseguimento do feito pelo(a) _____

(X) sem manifestação nos autos pelo(a) Alegando sobre o laudo pericial

( ) sem manifestação nos autos após intimação do detalhamento da ordem judicial de bloqueio de valores de fls._____

( ) sem que fosse efetuado pagamento da dívida ou houvesse manifestação nos autos

( ) sem que fosse efetuado pagamento do débito remanescente da dívida

( ) sem que fosse comprovado o recolhimento das custas e/ou taxas processuais, conforme determinado às fls. _____

( ) sem que fosse cumprido o despacho de fls. _____

( ) sem apresentação de contestação

( ) sem apresentação da réplica

( ) Outros: _____

O referido é verdade e dou fé.

Tietê, 04 de março de 2018. Eu, _____, Escrevente, subscrevi.

Este documento é cópia do original, assinado digitalmente por IRON MOUNTAIN DO BRASIL LTDA, liberado nos autos em 08/08/2024 às 06:06 .
Para conferir o original, acesse o site https://esaj.tjsp.jus.br/pastadigital/pg/abrirConferenciaDocumento.do, informe o processo 0000970-10.2010.8.26.0629 e código PqHiBHvB.

TRIBUNAL DE JUSTIÇA DO ESTADO DE SÃO PAULO
COMARCA DE TIETÊ
2ª VARA
Avenida XI de Agosto, 130, ., Nova Tietê - CEP 18530-000, Fone: (15) 3282-5933, Tiete-SP - E-mail: tiete2@tjsp.jus.br

CONCLUSÃO

Em 16 de março de 2018 faço estes autos conclusos ao MM. Juiz de Direito desta 2ª Vara Judicial da Comarca de Tietê/SP, Dr. BRUNO HENRIQUE DI FIORE MANUEL. Eu, _____, escrevente, subscrevi.

DESPACHO

Processo: 0000970-10.2010.8.26.0629 - Execução de Título Extrajudicial
Nº de ordem **2010/000246**
Requerente: Marcos Aurelio Rozeno
Requerido: Claudio Ribeiro Silva
RUA JOSÉ DO PATROCINIO, 150, VILA XAVIER, Araraquara-SP

Vistos.

Aguardem-se notícias de decisão do Agravo de Instrumento interposto pelo exequente contra decisão de fls. 303.

Int.

Tietê, 16 de março de 2018.

BRUNO HENRIQUE DI FIORE MANUEL
Juiz de Direito

DOCUMENTO ASSINADO DIGITALMENTE NOS TERMOS DA LEI 11.419/2006, CONFORME IMPRESSÃO À MARGEM DIREITA

DATA

Nesta data, recebi os autos em cartório.
Tietê, 23/03/2018 Eu, _____, escrevente, subscrevi.

Este documento é cópia do original, assinado digitalmente por BRUNO HENRIQUE DI FIORE MANUEL. Para acessar os autos do processo 0000970-10.2010.8.26.0629 e o código 2pw72hrM, acesse o site https://esaj.tjsp.jus.br/esaj, informe o processo 0000970-10.2010.8.26.0629 e o código 2pw72hrM.
Para conferir o original, acesse o site https://esaj.tjsp.jus.br/pastadigital/pg/abrirConferenciaDocumento.do, informe o processo 0000970-10.2010.8.26.0629 e código 2pw72hrM.

CERTIDÃO DE REMESSA DE RELAÇÃO

Certifico que o ato abaixo consta da relação nº 0161/2018, encaminhada para publicação.

Advogado	Forma
Rute Corrêa Lofrano (OAB 197179/SP)	D.J.E
Ana Lucia Flora dos Reis Cassandre (OAB 216263/SP)	D.J.E
Arnaldo dos Reis (OAB 32419/SP)	D.J.E
Fernanda Izabela Sedenho Martins (OAB 374091/SP)	D.J.E
João Paulo Esteves Torres (OAB 374126/SP)	D.J.E

Teor do ato: "Vistos.Aguardem-se notícias de decisão do Agravo de Instrumento interposto pelo exequente contra decisão de fls. 303. Int. Tietê, 16 de março de 2018."

Do que dou fé.
Tiete, 21 de março de 2018.

Francine Carolina Santos Silva Meira

Este documento é cópia do original, assinado digitalmente por IRON MOUNTAIN DO BRASIL LTDA, liberado nos autos em 08/08/2024 às 06:06 .
Para conferir o original, acesse o site https://esaj.tjsp.jus.br/pastadigital/pg/abrirConferenciaDocumento.do, informe o processo 0000970-10.2010.8.26.0629 e código b3PhEply.

CERTIDÃO DE PUBLICAÇÃO DE RELAÇÃO

Certifico e dou fé que o ato abaixo, constante da relação nº 0161/2018, foi disponibilizado na página 3115/3121 do Diário da Justiça Eletrônico em 22/03/2018. Considera-se data da publicação, o primeiro dia útil subseqüente à data acima mencionada.

Advogado
Rute Corrêa Lofrano (OAB 197179/SP)
Ana Lucia Flora dos Reis Cassandre (OAB 216263/SP)
Arnaldo dos Reis (OAB 32419/SP)
Fernanda Izabela Sedenho Martins (OAB 374091/SP)
João Paulo Esteves Torres (OAB 374126/SP)

Teor do ato: "Vistos.Aguardem-se notícias de decisão do Agravo de Instrumento interposto pelo exequente contra decisão de fls. 303. Int. Tietê, 16 de março de 2018."

Tietê, 22 de março de 2018.

Wagner Alves da Silva
Escrevente Técnico Judiciário

Este documento é cópia do original, assinado digitalmente por IRON MOUNTAIN DO BRASIL LTDA, liberado nos autos em 08/08/2024 às 06:06 .
Para conferir o original, acesse o site https://esaj.tjsp.jus.br/pastadigital/pg/abrirConferenciaDocumento.do, informe o processo 0000970-10.2010.8.26.0629 e código b3PhEply.

Fls.

PODER JUDICIÁRIO
SÃO PAULO

JUIZO DE DIREITO DA SEGUNDA VARA JUDICIAL DA COMARCA DE TIETÊ-SP
CARTÓRIO DO 2º OFÍCIO JUDICIAL
Av. Onze de Agosto, 130 - Tietê - SP – Fone: (15) 3282-5933

JUNTADA

Nesta data, **JUNTO** a estes autos:
() petição
()petição e documento(s)-()procuração() substabelecimento
() mandado de _____
() carta AR devolvida
() ofício ( ) com documentos ( ) sem documentos
() carta precatória devolvida ( ) cumprida ( ) não cumprida
() comprovante(s) depósito(s) judiciais
() comprovante(s) levantamento(s) judiciais
(X) outros: E-mail,
como em frente se vê. Tietê, 10 / 08 / 18. Eu, _____, Escrevente, subscrevi.

010.096.144.05

Este documento é cópia do original, assinado digitalmente por IRON MOUNTAIN DO BRASIL LTDA, liberado nos autos em 08/08/2024 às 06:06 .
Para conferir o original, acesse o site https://esaj.tjsp.jus.br/pastadigital/pg/abrirConferenciaDocumento.do, informe o processo 0000970-10.2010.8.26.0629 e código GgCibnDE.

De: SJ 3.2.6.1 - 21 CAMARA DIREITO PRIVADO
Enviado: terça-feira, 31 de julho de 2018 11:36
Para: ITAPETININGA - 2 OFICIO CIVEL
Assunto: trânsito em julgado de processo digital

Comunico que a decisão/acórdão proferida nos autos do Agravo de Instrumento Nº 2221997-31.2017.8.26.0000 transitou em julgado e a íntegra do processo encontra-se disponível no endereço eletrônico https://esaj.tjsp.jus.br, sendo sua senha de acesso i0sznf.
Dados do processo:
Agravo de Instrumento Nº 2221997-31.2017.8.26.0000
Comarca de Itapetininga Foro de Itapetininga - 2ª Vara Cível
Execução de Título Extrajudicial nº. 0000970-10.2010.8.26.0629
Agravante: CLAUDIO RIBEIRO DA SILVA
Agravado: MARCOS AURELIO ROZENO
Resultado do julgamento: Negaram provimento ao recurso. V. U.
Att.
André Alves Ferreira da Silva - Matrícula M362567
Escrevente Técnico Judiciário

Att,

LEANDRO MATEUS DOS SANTOS ROSA

Chefe de Seção Judiciário

Tribunal de Justiça do Estado de São Paulo
SJ 3.2.6-Serviço de Processamento do 11º Grupo de Câmaras de Direito Privado 2
Largo Pátio do Colégio, 73, 1º andar, sala 107/109 - Sé - São Paulo/SP - CEP: 01016-040
Tel: (11) 3292-4900 - Ramal 2118/2207
E-mail: lrosa@tjsp.jus.br

AVISO - O remetente desta mensagem é responsável por seu conteúdo e endereçamento. Cabe ao destinatário dar a ela tratamento adequado. Sem a devida autorização, a reprodução, a distribuição ou qualquer outra ação, em desconformidade com as normas internas do Tribunal de Justiça do Estado de São Paulo (TJSP), são proibidas e passíveis de sanções.
Se eventualmente aquele que deste tomar conhecimento não for o destinatário, saiba que a divulgação ou cópia da mensagem são proibidas. Favor notificar imediatamente o remetente e apagá-la. A mensagem pode ser monitorada pelo TJSP.

Este documento é cópia do original, assinado digitalmente por IRON MOUNTAIN DO BRASIL LTDA, liberado nos autos em 08/08/2024 às 06:06 .
Para conferir o original, acesse o site https://esaj.tjsp.jus.br/pastadigital/pg/abrirConferenciaDocumento.do, informe o processo 0000970-10.2010.8.26.0629 e código aW0xUgDi.

PODER JUDICIÁRIO
TRIBUNAL DE JUSTIÇA DO ESTADO DE SÃO PAULO

Registro: 2018.0000231882

ACÓRDÃO

Vistos, relatados e discutidos estes autos de Agravo de Instrumento nº 2221997-31.2017.8.26.0000, da Comarca de Itapetininga, em que é agravante CLAUDIO RIBEIRO DA SILVA (JUSTIÇA GRATUITA), é agravado MARCOS AURELIO ROZENO.

ACORDAM, em sessão permanente e virtual da 21ª Câmara de Direito Privado do Tribunal de Justiça de São Paulo, proferir a seguinte decisão: **Negaram provimento ao recurso. V. U.**, de conformidade com o voto do relator, que integra este acórdão.

O julgamento teve a participação dos Desembargadores MAIA DA ROCHA (Presidente sem voto), ITAMAR GAINO E VIRGILIO DE OLIVEIRA JUNIOR.

São Paulo, 4 de abril de 2018.

Silveira Paulilo
Relator
Assinatura Eletrônica

Este documento é cópia do original, assinado digitalmente por ANTONIO JOSE SILVEIRA PAULILO, liberado nos autos em 04/04/2018 às 12:43 .
Este documento é cópia do original, assinado digitalmente por MAIA DA ROCHA, liberado nos autos em 08/04/2018 às 09:16 .
Para conferir o original, acesse o site https://esaj.tjsp.jus.br/pastadigital/pg/abrirConferenciaDocumento.do, informe o processo 0000970-10.2010.8.26.0629 e código aW0xUgDi.

PODER JUDICIÁRIO
TRIBUNAL DE JUSTIÇA DO ESTADO DE SÃO PAULO

VOTO Nº: 43.506
AGRAVO DE INSTRUMENTO Nº: 2221997-31.2017.8.26.0000
COMARCA: TIETÊ
AGRAVANTE: CLÁUDIO RIBEIRO DA SILVA (JUSTIÇA GRATUITA)
AGRAVADO: MARCOS AURELIO ROZENO

AGRAVO DE INSTRUMENTO. Penhora que recaiu sobre direito hereditário que o executado detém em imóvel. Alegação de impenhorabilidade do bem de família não acolhida. Descabimento. Penhora que não atingiu a integridade do bem. Possibilidade de penhora sobre a fração ideal transferida ao executado por herança. Inteligência do art. 835, XIII, do CPC. Precedentes do STJ. Decisão mantida. Recurso não provido.

Cuida-se de agravo de instrumento não respondido (decurso de prazo) e bem processado, por meio do qual que ver o agravante reformada a r. decisão digitalizada às fls. 32 que, nos autos de execução de título extrajudicial, determinou a manutenção da penhora que recaiu sobre direitos hereditários que detém sobre o imóvel localizado na Rua José do Patrocínio, 134, Vila Xavier, Araraquara/SP. Sustenta, em síntese, que se trata de bem de família, sendo, portanto, impenhorável. Afirma que não possui outros imóveis e que reside no imóvel penhorado com seu genitor, colacionando ao instrumento cópias de boletos bancários emitidos em nome de ambos e enviados para o endereço em questão. Diz que a eventual venda do imóvel após o encerramento do inventário não serve de fundamento para manutenção da penhora, porquanto a ninguém é dado prever o futuro. Pede o provimento do recurso, para reconhecer a impenhorabilidade do imóvel, por se tratar de bem de família.

O efeito suspensivo foi concedido às fls. 31.

É o relatório.

Em que pese o inconformismo do agravante, a r. decisão recorrida não comporta qualquer reforma.

Segundo se depreende dos autos, iniciado o

Este documento é cópia do original, assinado digitalmente por ANTONIO JOSE SILVEIRA PAULILO, liberado nos autos em 04/04/2018 às 12:43
Para conferir o original, acesse o site https://esaj.tjsp.jus.br/pastadigital/pg/abrirConferenciaDocumento.do, informe o processo 2221997-31.2017.8.26.0000 e o código 81C5AAUgDi.

cumprimento de sentença, o MM. Juízo de origem determinou a penhora (no rosto dos autos do Processo 0013346-68.2004.8.26.0037, da 2ª Vara de Família e Sucessões de Araraquara) dos direitos hereditários que o executado, ora agravante, detém sobre o imóvel situado na Rua José do Patrocínio, 134 – Vila Xavier – Araraquara/SP.

É certo que o agravante foi intimado da penhora em abril/2015 (fls. 55) e que somente veio se manifestar sobre ela em agosto/2017. Como bem observado na decisão agravada, a manifestação foi recebida como simples petição, sendo a questão da impenhorabilidade do bem de família devidamente apreciada por se tratar de matéria de ordem pública (fls. 32).

O artigo 832 do Código de Processo Civil dispõe que *"não estão sujeitos à execução os bens que a lei considera impenhoráveis ou inalienáveis"*. O art. 1º da Lei 8.009/90, por sua vez, exclui a possibilidade de penhora sobre o *"imóvel residencial próprio do casal, ou da entidade familiar"*.

No caso, alega o agravante que reside no imóvel juntamente com seu genitor. Contudo, a penhora recaiu apenas sobre a fração ideal que lhe foi transferida por herança e não sobre a integridade do bem.

Frise-se que, ainda que utilizado o imóvel para fins residenciais, em benefício próprio ou da família, possível a manutenção da penhora sobre os direitos que o agravante detém sobre o bem, nos termos do artigo 835, inciso XIII, do Código de Processo Civil e conforme entendimento do Superior Tribunal de Justiça:

> *"RECURSO ESPECIAL. EXECUÇÃO. TÍTULO EXTRAJUDICIAL. DUPLICATAS. OMISSÃO INEXISTENTE. PREQUESTIONAMENTO AUSENTE.* ***IMÓVEL. BEM DE FAMÍLIA. DESCARACTERIZAÇÃO****. REEXAME DE PROVAS. SÚMULA Nº 7/STJ. ACÓRDÃO RECORRIDO. JURISPRUDÊNCIA DESTA CORTE. DISSONÂNCIA.* ***PENHORA. FRAÇÃO IDEAL DE COPROPRIETÁRIO. POSSIBILIDADE****. 1. Cinge-se a controvérsia a definir se é possível a penhora de fração ideal dos recorridos sobre o imóvel que se encontra em condomínio e servindo de residência para sua*

Este documento é cópia do original, assinado digitalmente por IRON MOUNTAIN DO BRASIL LTDA, liberado nos autos em 08/08/2024 às 06:06 .
Para conferir o original, acesse o site https://esaj.tjsp.jus.br/pastadigital/pg/abrir.conferencia.documento/do, informe o processo 0400097-12.2010.8.26.0629 e código aW0xUgDi.

genitora. ***2. A jurisprudência desta Corte consolidou o entendimento de ser possível a penhora de fração ideal de imóvel caracterizado como bem de família.*** *3. A fração ideal de bem indivisível pertencente a terceiro não pode ser levada à hasta pública, devendo a constrição judicial incidir apenas sobre as frações ideais de propriedade dos executados. 4. Recurso especial conhecido em parte e provido."* (REsp 1457491/SP, Rel. Ministro Ricardo Villas Bôas Cueva, 3ª T., j. 08/09/2015, DJe 11/09/2015) (g.n.).

Não há, pois, razão para desconstituir a penhora.

Diante do exposto, pelo meu voto, é negado provimento ao recurso, mantida a r. decisão em seus regulares termos.

SILVEIRA PAULILO
Relator

Este documento é cópia do original, assinado digitalmente por ANTONIO JOSE SILVEIRA PAULILO, liberado nos autos em 04/04/2018 às 12:43 .
Para conferir o original, acesse o site https://esaj.tjsp.jus.br/pastadigital/pg/abrirConferenciaDocumento.do, informe o processo 0000970-10.2010.8.26.0629 e código aW0xUgDi.

PODER JUDICIÁRIO
TRIBUNAL DE JUSTIÇA DO ESTADO DE SÃO PAULO

Registro: 2018.0000466901

ACÓRDÃO

Vistos, relatados e discutidos estes autos de Embargos de Declaração nº 2221997-31.2017.8.26.0000/50001, da Comarca de Itapetininga, em que é embargante MARCOS AURELIO ROZENO, é embargado CLAUDIO RIBEIRO DA SILVA (JUSTIÇA GRATUITA).

ACORDAM, em sessão permanente e virtual da 21ª Câmara de Direito Privado do Tribunal de Justiça de São Paulo, proferir a seguinte decisão: **Acolheram os embargos de declaração, para corrigir erro material, sem efeito modificativo. V.U.**, de conformidade com o voto do relator, que integra este acórdão.

O julgamento teve a participação dos Desembargadores MAIA DA ROCHA (Presidente) e ITAMAR GAINO.

São Paulo, 22 de junho de 2018.

Silveira Paulilo
Relator
Assinatura Eletrônica

Este documento é cópia do original, assinado digitalmente por IRON MOUNTAIN DO BRASIL LTDA, liberado nos autos em 08/08/2024 às 06:06 .
Este documento é cópia do original, assinado digitalmente por ANTONIO JOSE SILVEIRA PAULILO, liberado nos autos em 31/07/2018 às 11:13 .
Para conferir o original, acesse o site https://esaj.tjsp.jus.br/pastadigital/pg/abrirConferenciaDocumento.do, informe o processo 0009212-14.2014.8.26.0629 e código aW0xUgDi.

PODER JUDICIÁRIO
TRIBUNAL DE JUSTIÇA DO ESTADO DE SÃO PAULO

VOTO Nº 44.168
EMBARGOS DE DECLARAÇÃO Nº 2221997-31.2017.8.26.0000/50001
COMARCA: ITAPETININGA
EMBARGANTE: MARCOS AURÉLIO ROZENO
EMBARGADO: CLAUDIO RIBEIRO DA SILVA (JUSTIÇA GRATUITA)

EMBARGOS DE DECLARAÇÃO. Existência de erro material. Embargos acolhidos para corrigi-lo e, por conseguinte, sanar o vício apontado, sem efeito modificativo do julgado.

São embargos de declaração opostos ao v. acórdão de fls. 75/78. Sustenta, em síntese, que há erro material no relatório, pois nele constou que o recurso não foi respondido, quando, na verdade, o ora embargante foi devidamente intimado e apresentou sua resposta no tempo oportuno. Requer o acolhimento dos embargos para corrigir o erro apontado.

É o relatório.

Com razão o embargante.

De fato, constou no relatório que *"Cuida-se de agravo de instrumento não respondido (decurso de prazo) e bem processado, (...)"*. Contudo, verifica-se às fls. 62/66 que o embargante foi intimado e, tempestivamente, apresentou contraminuta ao recurso.

Fica evidente, portanto, que houve erro material, que comporta correção por esta via.

Assim, há de se esclarecer que, às fls. 76, onde se lê: *"Cuida-se de agravo de instrumento não respondido (decurso de prazo) e bem processado, (...)"*, leia-se: *"Cuida-se de agravo de instrumento respondido e bem processado, (...)"*.

Este documento é cópia do original, assinado digitalmente por ANTONIO JOSE SILVEIRA PAULILO, liberado nos autos em 31/07/2018 às 11:13
Para conferir o original, acesse o site https://esaj.tjsp.jus.br/pastadigital/sg/abrirConferenciaDocumento.do, informe o processo 2221997-31.2017.8.26.0000 e código 8CC3259

Este documento é cópia do original, assinado digitalmente por IRON MOUNTAIN DO BRASIL LTDA, liberado nos autos em 08/08/2024 às 06:06 .
Para conferir o original, acesse o site https://esaj.tjsp.jus.br/pastadigital/pg/abrirConferenciaDocumento.do, informe o processo 0000970-10.2010.8.26.0629 e código aWoxUgDi.

PODER JUDICIÁRIO
TRIBUNAL DE JUSTIÇA DO ESTADO DE SÃO PAULO

Diante do exposto, pelo meu voto, acolhem-se os embargos, para corrigir o erro material apontado, sem efeito modificativo do julgado.

SILVEIRA PAULILO
Relator

Este documento é cópia do original, assinado digitalmente por ANTONIO JOSE SILVEIRA PAULILO, liberado nos autos em 31/07/2018 às 11:13 .
Para conferir o original, acesse o site https://esaj.tjsp.jus.br/pastadigital/sg/abrirConferenciaDocumento.do, informe o processo 2221997-31.2017.8.26.0000 e código 8CC3259.

PODER JUDICIÁRIO
TRIBUNAL DE JUSTIÇA DO ESTADO DE SÃO PAULO
SJ 3.2.6.1 - Serv. de Proces. da 21ª Câmara de Dir. Privado
Páteo do Colégio, nº 73 - CEP 01016-040 - Páteo do Colégio - Sala 107 - 3292-4900 r2207

CERTIDÃO

Processo nº:	**2221997-31.2017.8.26.0000/50001**
Classe – Assunto:	**Embargos de Declaração - Espécies de Títulos de Crédito**
Embargante	**MARCOS AURELIO ROZENO**
Embargado	**CLAUDIO RIBEIRO DA SILVA**
Relator(a):	**Silveira Paulilo**
Órgão Julgador:	**21ª Câmara de Direito Privado**

CERTIDÃO DE TRÂNSITO EM JULGADO

Certifico que o v. acórdão transitou em julgado.

São Paulo, 31 de julho de 2018.

André Alves Ferreira da Silva - Matrícula: M362567
Escrevente Técnico Judiciário

Este documento é cópia do original, assinado digitalmente por ANDRE ALVES FERREIRA DA SILVA, liberado nos autos em 31/07/2018 às 11:13 .
Para conferir o original, acesse o site https://esaj.tjsp.jus.br/pastadigital/pg/abrirConferenciaDocumento.do, informe o processo 0000970-10.2010.8.26.0629 e código 3wGe58zw.

TRIBUNAL DE JUSTIÇA DO ESTADO DE SÃO PAULO
COMARCA DE TIETÊ
2ª VARA
Avenida XI de Agosto, 130, ., Nova Tietê - CEP 18530-000, Fone: (15) 3282-5933, Tiete-SP - E-mail: tiete2@tjsp.jus.br

CONCLUSÃO

Em 17 de agosto de 2018 faço estes autos Conclusos ao MM. Juiz da 2ª Vara Judicial da Comarca de Tietê/SP, Dr. BRUNO HENRIQUE DI FIORE MANUEL. Eu, _____, escrevente, subscrevi.

DESPACHO

Processo: 0000970-10.2010.8.26.0629 - Execução de Título Extrajudicial
Nº de Ordem **2010/000246**
Requerente: Marcos Aurelio Rozeno
Requerido: Claudio Ribeiro Silva

Vistos.

Fls. 351/359: Ciência às partes sobre decisão do Agravo de Instrumento nº 2221997-31.2017.8.26.0000, intimando-as a se manifestar em termos de prosseguimento do feito, requerendo o que de direito.

Int.

Tietê, sexta-feira, 17 de agosto de 2018

BRUNO HENRIQUE DI FIORE MANUEL(Juiz de Direito)

DOCUMENTO ASSINADO DIGITALMENTE NOS TERMOS DA LEI 11.419/2006, CONFORME IMPRESSÃO À MARGEM DIREITA

DATA

Em, 30/08/2018 recebi estes autos, em Cartório.
Eu, _____, escrevente, subscrevi.

Este documento é cópia do original, assinado digitalmente por BRUNO HENRIQUE DI FIORE MANUEL, Para acessar os autos processuais acesse o site https://esaj.tjsp.jus.br/esaj, informe o processo 0000970-10.2010.8.26.0629 e o código 17100000000XOEE
Para conferir o original, acesse o site https://esaj.tjsp.jus.br/pastadigital/pg/abrirConferenciaDocumento.do, informe o processo 0000970-10.2010.8.26.0629 e código OMYoGI9o.

CERTIDÃO DE REMESSA DE RELAÇÃO

Certifico que o ato abaixo consta da relação nº 0517/2018, encaminhada para publicação.

Advogado	Forma
Ana Lucia Flora dos Reis Cassandre (OAB 216263/SP)	D.J.E
Arnaldo dos Reis (OAB 32419/SP)	D.J.E
Rute Corrêa Lofrano (OAB 197179/SP)	D.J.E
Fernanda Izabela Sedenho Martins (OAB 374091/SP)	D.J.E
João Paulo Esteves Torres (OAB 374126/SP)	D.J.E

Teor do ato: "Vistos. Fls. 351/359: Ciência às partes sobre decisão do Agravo de Instrumento nº 2221997-31.2017.8.26.0000, intimando-as a se manifestar em termos de prosseguimento do feito, requerendo o que de direito. Int. Tietê, sexta-feira, 17 de agosto de 2018"

Do que dou fé.
Tiete, 30 de agosto de 2018.

Francine Carolina Santos Silva Meira

Este documento é cópia do original, assinado digitalmente por IRON MOUNTAIN DO BRASIL LTDA, liberado nos autos em 08/08/2024 às 06:06 .
Para conferir o original, acesse o site https://esaj.tjsp.jus.br/pastadigital/pg/abrirConferenciaDocumento.do, informe o processo 0000970-10.2010.8.26.0629 e código sa3wgcVv.

CERTIDÃO DE PUBLICAÇÃO DE RELAÇÃO

Certifico e dou fé que o ato abaixo, constante da relação nº 0517/2018, foi disponibilizado no Diário da Justiça Eletrônico em 31/08/2018. Considera-se data da publicação, o primeiro dia útil subseqüente à data acima mencionada.

Advogado
Ana Lucia Flora dos Reis Cassandre (OAB 216263/SP)
Arnaldo dos Reis (OAB 32419/SP)
Rute Corrêa Lofrano (OAB 197179/SP)
Fernanda Izabela Sedenho Martins (OAB 374091/SP)
João Paulo Esteves Torres (OAB 374126/SP)

Teor do ato: "Vistos. Fls. 351/359: Ciência às partes sobre decisão do Agravo de Instrumento nº 2221997-31.2017.8.26.0000, intimando-as a se manifestar em termos de prosseguimento do feito, requerendo o que de direito. Int. Tietê, sexta-feira, 17 de agosto de 2018"

Tietê, 31 de agosto de 2018.

Francine Carolina Santos Silva Meira
Escrevente Técnico Judiciário

Este documento é cópia do original, assinado digitalmente por IRON MOUNTAIN DO BRASIL LTDA, liberado nos autos em 08/08/2024 às 06:06 .
Para conferir o original, acesse o site https://esaj.tjsp.jus.br/pastadigital/pg/abrirConferenciaDocumento.do, informe o processo 0000970-10.2010.8.26.0629 e código sa3wgcVv.

Fls.

PODER JUDICIÁRIO
SÃO PAULO

JUÍZO DE DIREITO DA SEGUNDA VARA JUDICIAL DA COMARCA DE TIETÊ-SP
CARTÓRIO DO 2º OFÍCIO JUDICIAL
Av. Onze de Agosto, 130 - Tietê - SP – Fone: (15) 3282-5933

JUNTADA

Nesta data, JUNTO a estes autos:
(X) petição
() petição e documento(s)-()procuração() substabelecimento
() mandado de _____
() carta AR devolvida
() ofício ( ) com documentos ( ) sem documentos
() carta precatória devolvida ( ) cumprida ( ) não cumprida
() comprovante(s) depósito(s) judiciais
() comprovante(s) levantamento(s) judiciais
() outros: _____
como em frente se vê. Tietê, 06 / 09 / 18 Eu _____, Escrevente, subscrevi.

010.096.144

Este documento é cópia do original, assinado digitalmente por IRON MOUNTAIN DO BRASIL LTDA, liberado nos autos em 08/08/2024 às 06:06 .
Para conferir o original, acesse o site https://esaj.tjsp.jus.br/pastadigital/pg/abrirConferenciaDocumento.do, informe o processo 0000970-10.2010.8.26.0629 e código mTIOkWxg.

ARNALDO DOS REIS
ADVOGADOS ASSOCIADOS

EXCELENTÍSSIMO SENHOR DOUTOR JUIZ DE DIREITO DA 2ª VARA CÍVEL DA COMARCA DE TIETÊ-SP,

Proc. nº **0000970-10.2010.8.26.0629**

00009701020108260629

MARCOS AURÉLIO ROZENO, por sua advogada infra-assinada, nos autos da **ação de execução** que promove em face de **CLÁUDIO RIBEIRO SILVA,** vem, respeitosamente, perante Vossa Excelência, tendo em conta o trânsito em julgado do agravo de instrumento interposto pelo executado, requerer seja determinada a **realização de leilão eletrônico da parte ideal do bem penhorado**, intimando-se, para tanto, o executado e os condôminos.

Termos em que,
pede deferimento.

Tietê, 3 de setembro de 2018.

ANA LUCIA F. DOS REIS CASSANDRE
OAB/SP 216.263

Rua Tenente Gelás, nº 1.181 – Bairro Nova Tietê – Tietê-SP – CEP 18.530-000
Fone / Fax: (15) 3282-1022 / 3282-3626 contato@reisadvocacia.adv.br

Este documento é cópia do original, assinado digitalmente por IRON MOUNTAIN DO BRASIL LTDA, liberado nos autos em 08/08/2024 às 06:06 .
Para conferir o original, acesse o site https://esaj.tjsp.jus.br/pastadigital/pg/abrirConferenciaDocumento.do, informe o processo 0000970-10.2010.8.26.0629 e código TJHU4EhK.

TRIBUNAL DE JUSTIÇA DO ESTADO DE SÃO PAULO
COMARCA DE TIETÊ
2ª VARA
Avenida XI de Agosto, 130, ., Nova Tietê - CEP 18530-000, Fone: (15) 3282-5933, Tiete-SP - E-mail: tiete2@tjsp.jus.br

CONCLUSÃO

Em 09 de outubro de 2018, faço esses autos conclusos ao Dr.**BRUNO HENRIQUE DI FIORE MANUEL**, JUIZ DE DIREITO .

DESPACHO

Processo:	0000970-10.2010.8.26.0629 - Execução de Título Extrajudicial
Nº de ordem	**2010/000246**
Requerente:	Marcos Aurelio Rozeno AVENIDA VANIEL CALDAS DE MESQUITA, 101, VILA XAVIER, Araraquara-SP
Requerido:	Claudio Ribeiro Silva RUA JOSÉ DO PATROCINIO, 150, VILA XAVIER, Araraquara-SP

Vistos.

Fls. 364: sobre o pedido de realização de leilão eletrônico do bem penhorado, manifeste-se o executado.

Int.

Tietê, terça-feira, 09 de outubro de 2018

DOCUMENTO ASSINADO DIGITALMENTE NOS TERMOS DA LEI 11.419/2006, CONFORME IMPRESSÃO À MARGEM DIREITA

DATA

Em, 15/10/2018 recebi estes autos, em Cartório.
Eu, _____, escrevente, subscrevi.

Este documento é cópia do original assinado digitalmente por BRUNO HENRIQUE DI FIORE MANUEL, Para acessar os autos acesse o site https://esaj.tjsp.jus.br/esaj, informe o processo 0000970-10.2010.8.26.0629 e código HA000000RU0JN
Para conferir o original, acesse o site https://esaj.tjsp.jus.br/pastadigital/pg/abrirConferenciaDocumento.do, informe o processo 0000970-10.2010.8.26.0629 e código ig0CZsGL.

CERTIDÃO DE REMESSA DE RELAÇÃO

Certifico que o ato abaixo consta da relação nº 0612/2018, encaminhada para publicação.

Advogado	Forma
Ana Lucia Flora dos Reis Cassandre (OAB 216263/SP)	D.J.E
Arnaldo dos Reis (OAB 32419/SP)	D.J.E
Rute Corrêa Lofrano (OAB 197179/SP)	D.J.E
Fernanda Izabela Sedenho Martins (OAB 374091/SP)	D.J.E
João Paulo Esteves Torres (OAB 374126/SP)	D.J.E

Teor do ato: "Vistos. Fls. 364: sobre o pedido de realização de leilão eletrônico do bem penhorado, manifeste-se o executado. Int. Tietê, terça-feira, 09 de outubro de 2018"

Do que dou fé.
Tiete, 15 de outubro de 2018.

Francine Carolina Santos Silva Meira

Este documento é cópia do original, assinado digitalmente por IRON MOUNTAIN DO BRASIL LTDA, liberado nos autos em 08/08/2024 às 06:06 .
Para conferir o original, acesse o site https://esaj.tjsp.jus.br/pastadigital/pg/abrirConferenciaDocumento.do, informe o processo 0000970-10.2010.8.26.0629 e código JbF0Pv6B.

CERTIDÃO DE PUBLICAÇÃO DE RELAÇÃO

Certifico e dou fé que o ato abaixo, constante da relação nº 0612/2018, foi disponibilizado no Diário da Justiça Eletrônico em 16/10/2018. Considera-se data da publicação, o primeiro dia útil subseqüente à data acima mencionada.

Advogado
Ana Lucia Flora dos Reis Cassandre (OAB 216263/SP)
Arnaldo dos Reis (OAB 32419/SP)
Rute Corrêa Lofrano (OAB 197179/SP)
Fernanda Izabela Sedenho Martins (OAB 374091/SP)
João Paulo Esteves Torres (OAB 374126/SP)

Teor do ato: "Vistos. Fls. 364: sobre o pedido de realização de leilão eletrônico do bem penhorado, manifeste-se o executado. Int. Tietê, terça-feira, 09 de outubro de 2018"

Tietê, 16 de outubro de 2018.

Francine Carolina Santos Silva Meira
Escrevente Técnico Judiciário

Este documento é cópia do original, assinado digitalmente por IRON MOUNTAIN DO BRASIL LTDA, liberado nos autos em 08/08/2024 às 06:06 .
Para conferir o original, acesse o site https://esaj.tjsp.jus.br/pastadigital/pg/abrirConferenciaDocumento.do, informe o processo 0000970-10.2010.8.26.0629 e código JbF0Pv6B.

Fls.

PODER JUDICIÁRIO
SÃO PAULO

JUÍZO DE DIREITO DA SEGUNDA VARA JUDICIAL DA COMARCA DE TIETÊ-SP
CARTÓRIO DO 2º OFÍCIO JUDICIAL
Av. Onze de Agosto, 130 - Tietê - SP – Fone: (15) 3282-5933

JUNTADA

Nesta data, **JUNTO** a estes autos:
() petição
(X)petição e documento(s)-()procuração() substabelecimento
() mandado de _____
() contestação ( ) com documentos ( ) sem documentos
() réplica ( ) com documentos ( ) sem documentos
() carta AR devolvida
() ofício ( ) com documentos ( ) sem documentos
() carta precatória devolvida ( ) cumprida ( ) não cumprida
() comprovante(s) depósito(s) judiciais
() comprovante(s) levantamento(s) judiciais
() outros: _____,
como em frente se vê. Tietê, 01 / 11 / 18. Eu, _____, Escrevente, subscrevi.

Este documento é cópia do original, assinado digitalmente por IRON MOUNTAIN DO BRASIL LTDA, liberado nos autos em 08/08/2024 às 06:06 .
Para conferir o original, acesse o site https://esaj.tjsp.jus.br/pastadigital/pg/abrirConferenciaDocumento.do, informe o processo 0000970-10.2010.8.26.0629 e código bD9217yi.

CL
CORRÊA LOFRANO
ADVOGADOS

EXCELENTÍSSIMO SENHOR DOUTOR JUIZ DE DIREITO DA 2ª VARA CÍVEL DA COMARCA DE TIETÊ – SP

Processo nº 0000970-10.2010.8.26.0629

CLAUDIO RIBEIRO DA SILVA, nos autos da Execução de Título Extrajudicial que lhe move **MARCOS AURÉLIO ROZENO**, vem, respeitosamente, manifestar o que segue:

Pretende o exequente que se proceda o leilão do imóvel, o objeto da matricula n° 20.851, do 1° CRI de Araraquara/SP.

Em que pese não haver sido reconhecido a condição de bem de família do executado, o imóvel ainda guarda a condição de bem de família do genitor dele e de sua madrasta.

Para defender o seu bem de família, o genitor do executado opôs embargos de terceiros, processo nº 1002473-68.2018.8.26.0629 (protocolo anexo).

Portanto, qualquer providência de expropriação dos direitos hereditários sobre a parte ideal do imóvel que cabe ao executado, se mostra prematura, visto que, antes, deve-se analisar a condição de bem de família de terceiros estranhos à esta relação processual.

Isto posto, requer-se a suspensão do feito até o julgamento final dos embargos de terceiro, processo nº 1002473-68.2018.8.26.0629.

São os termos em que pede deferimento.

Araraquara, 18 de outubro de 2018.

p.p. Rute Corrêa Lofrano – OAB/SP 197.179

3010.9900 | 16 3322.4980 | 16 996393010 | juridico@correalofrano.com.br
Rua Padre Duarte, 151, Conj. 165, Jardim Nova América, Araraquara | SP | CEP 14800-360

Este documento é cópia do original, assinado digitalmente por IRON MOUNTAIN DO BRASIL LTDA, liberado nos autos em 08/08/2024 às 06:06 .
Para conferir o original, acesse o site https://esaj.tjsp.jus.br/pastadigital/pg/abrirConferenciaDocumento.do, informe o processo 0000970-10.2010.8.26.0629 e código PuPRbpnh.

TRIBUNAL DE JUSTIÇA DO
ESTADO DE SÃO PAULO
PODER JUDICIÁRIO

RECIBO DO PROTOCOLO
PETICIONAMENTO INICIAL - PRIMEIRO GRAU

Dados Básicos

Foro:	Foro de Tietê
Processo:	10024736820188260629
Classe do Processo:	Embargos de Terceiro
Assunto principal:	Constrição / Penhora / Avaliação / Indisponibilidade de Bens
Data/Hora:	18/10/2018 18:04:57

Partes

Embargante:	ADAIL RIBEIRO DA SILVA
Embargado:	MARCOS AURÉLIO ROZENO

Documentos

Petição*:	01. INICIAL - 1-9.pdf
Documento - Registro Geral - RG:	02. DOC. PESSOAL RG - 1.pdf
Procuração:	02. PROCURAÇÃO - 1.pdf
Justiça Gratuita:	03. DECLARAÇÃO DE HIPOSUFICIENCIA - 1.pdf
Cópias Extraídas de Outros Processos:	04. CARTA PRECATÓRIA INT PENHORA - 1-19.pdf
Cópias Extraídas de Outros Processos:	04. CARTA PRECATÓRIA INT PENHORA - 20-35.pdf
Certidão de Óbito:	04. CERTIDÃO ÓBITO MAVILDE - 1.pdf
Certidão de Casamento:	05. CERTIDÃO CASAMENTO ADAIL E IVONETE - 1.pdf
Certidão da Matrícula do Imóvel;:	06 CERT. IMÓV. - N 20.851 - 1-4.pdf
Documento 1:	06. COMPROV. END. (NOME CLAUDIO) - 1.pdf
Documento 2:	07. COMPROVANTES DE ENDEREÇO - ADAIL - 1-2.pdf
Documento 3:	08. COMPROVANTES DE ENDEREÇO - ADAIL - 1.pdf

Este documento é cópia do original, assinado digitalmente por IRON MOUNTAIN DO BRASIL LTDA, liberado nos autos em 08/08/2024 às 06:06 .
Para conferir o original, acesse o site https://esaj.tjsp.jus.br/pastadigital/pg/abrirConferenciaDocumento.do, informe o processo 0000970-10.2010.8.26.0629 e código kFtL0MbH.

Documento 4:	09. ESPELHO DE IPTU - 1.pdf
Documento 5:	10. COMPROVANTE DE ENDEREÇO - CLÁUDIO RIBEIRO DA SILVA - 1-2.pdf
Laudo Pericial:	12. LAUDO PERICIAL - CP ARARAQUARA - 1-11.pdf

Nota: Alguns dos documentos peticionados foram segmentados para manter o padrão de tamanho definido pelo Tribunal.

Este documento é cópia do original, assinado digitalmente por IRON MOUNTAIN DO BRASIL LTDA, liberado nos autos em 08/08/2024 às 06:06 .
Para conferir o original, acesse o site https://esaj.tjsp.jus.br/pastadigital/pg/abrirConferenciaDocumento.do, informe o processo 0000970-10.2010.8.26.0629 e código kFtL0MbH.

TRIBUNAL DE JUSTIÇA DO ESTADO DE SÃO PAULO
COMARCA DE TIETÊ
2ª VARA
Avenida XI de Agosto, 130, ., Nova Tietê - CEP 18530-000, Fone: (15) 3282-5933,
Tiete-SP - E-mail: tiete2@tjsp.jus.br

CONCLUSÃO

Em 13 de novembro de 2018, faço esses autos conclusos a MM.
Juiz de Direito, **BRUNO HENRIQUE DI FIORE MANUEL .**

DESPACHO

Processo: 0000970-10.2010.8.26.0629 - Execução de Título Extrajudicial
Nº de ordem **2010/000246**
Requerente: Marcos Aurelio Rozeno
AVENIDA VANIEL CALDAS DE MESQUITA, 101, VILA XAVIER, Araraquara-SP
Requerido: Claudio Ribeiro Silva
RUA JOSÉ DO PATROCINIO, 150, VILA XAVIER, Araraquara-SP

Vistos.
Fls. 369: Colha a manifestação do exequente.
Sem prejuízo, certifique a serventia o andamento dos embargos - Proc. 1002473-68.2018.8.26.0629.
Int.
Tietê, terça-feira, 13 de novembro de 2018

DOCUMENTO ASSINADO DIGITALMENTE NOS TERMOS DA LEI 11.419/2006, CONFORME IMPRESSÃO À MARGEM DIREITA

DATA

Em, 19/11/2018 recebi estes autos, em Cartório.
Eu, _____, escrevente, subscrevi.

Este documento é cópia do original assinado digitalmente por BRUNO HENRIQUE DI FIORE MANUEL. Para acessar os autos processuais, acesse o site https://esaj.tjsp.jus.br/esaj, informe o processo 0000970-10.2010.8.26.0629 e o código HH000000NYJI.
Este documento é cópia do original, assinado digitalmente por IRON MOUNTAIN DO BRASIL LTDA, liberado nos autos em 08/08/2024 às 06:06 .
Para conferir o original, acesse o site https://esaj.tjsp.jus.br/pastadigital/pg/abrirConferenciaDocumento.do, informe o processo 0000970-10.2010.8.26.0629 e código CeKXNCAv.

CERTIDÃO DE REMESSA DE RELAÇÃO

Certifico que o ato abaixo consta da relação nº 0682/2018, encaminhada para publicação.

Advogado	Forma
Ana Lucia Flora dos Reis Cassandre (OAB 216263/SP)	D.J.E
Arnaldo dos Reis (OAB 32419/SP)	D.J.E
Rute Corrêa Lofrano (OAB 197179/SP)	D.J.E
Fernanda Izabela Sedenho Martins (OAB 374091/SP)	D.J.E
João Paulo Esteves Torres (OAB 374126/SP)	D.J.E

Teor do ato: "Vistos. Fls. 369: Colha a manifestação do exequente. Sem prejuízo, certifique a serventia o andamento dos embargos - Proc. 1002473-68.2018.8.26.0629. Int."

Do que dou fé.
Tiete, 19 de novembro de 2018.

Francine Carolina Santos Silva Meira

Este documento é cópia do original, assinado digitalmente por IRON MOUNTAIN DO BRASIL LTDA, liberado nos autos em 08/08/2024 às 06:06 .
Para conferir o original, acesse o site https://esaj.tjsp.jus.br/pastadigital/pg/abrirConferenciaDocumento.do, informe o processo 0000970-10.2010.8.26.0629 e código g6lqdPYU.

CERTIDÃO DE PUBLICAÇÃO DE RELAÇÃO

Certifico e dou fé que o ato abaixo, constante da relação nº 0682/2018, foi disponibilizado na página 6429/6434 do Diário da Justiça Eletrônico em 22/11/2018. Considera-se data da publicação, o primeiro dia útil subseqüente à data acima mencionada.

Advogado
Ana Lucia Flora dos Reis Cassandre (OAB 216263/SP)
Arnaldo dos Reis (OAB 32419/SP)
Rute Corrêa Lofrano (OAB 197179/SP)
Fernanda Izabela Sedenho Martins (OAB 374091/SP)
João Paulo Esteves Torres (OAB 374126/SP)

Teor do ato: "Vistos. Fls. 369: Colha a manifestação do exequente. Sem prejuízo, certifique a serventia o andamento dos embargos - Proc. 1002473-68.2018.8.26.0629. Int."

Tietê, 22 de novembro de 2018.

Wagner Alves da Silva
Escrevente Técnico Judiciário

Este documento é cópia do original, assinado digitalmente por IRON MOUNTAIN DO BRASIL LTDA, liberado nos autos em 08/08/2024 às 06:06 .
Para conferir o original, acesse o site https://esaj.tjsp.jus.br/pastadigital/pg/abrirConferenciaDocumento.do, informe o processo 0000970-10.2010.8.26.0629 e código g6lqdPYU.

TRIBUNAL DE JUSTIÇA DO ESTADO DE SÃO PAULO
COMARCA DE TIETÊ
FORO DE TIETÊ
2ª VARA
Avenida XI de Agosto, 130, ., Nova Tietê - CEP 18530-000, Fone: (15) 3282-5933, Tiete-SP - E-mail: tiete2@tjsp.jus.br
Horário de Atendimento ao Público: das 12h30min às19h00min

CERTIDÃO

Processo Físico n°:	**0000970-10.2010.8.26.0629**
Classe – Assunto:	**Execução de Título Extrajudicial - Assunto Principal do Processo << Informação indisponível >>**
Requerente:	**Marcos Aurelio Rozeno**
Requerido:	**Claudio Ribeiro Silva**

Justiça Gratuita

C E R T I D Ã O

Certifico e dou fé que os autos encontram-se no prazo para contestação (embargado). Nada Mais. Tiete, 27 de novembro de 2018. Eu, Celso Rodrigues Bueno, Escrevente Técnico Judiciário.

Este documento é cópia do original assinado digitalmente por CELSO RODRIGUES BUENO. Para acessar os autos processuais, acesse o site https://esaj.tjsp.jus.br/esaj, informe o processo 0000970-10.2010.8.26.0629 e o código HH000000O2DB.
Este documento é cópia do original, assinado digitalmente por IRON MOUNTAIN DO BRASIL LTDA, liberado nos autos em 08/08/2024 às 06:06 .
Para conferir o original, acesse o site https://esaj.tjsp.jus.br/pastadigital/pg/abrirConferenciaDocumento.do, informe o processo 0000970-10.2010.8.26.0629 e código KzYzbgJm.

Fls.

PODER JUDICIÁRIO
SÃO PAULO

JUÍZO DE DIREITO DA SEGUNDA VARA JUDICIAL DA COMARCA DE TIETÊ-SP
CARTÓRIO DO 2º OFÍCIO JUDICIAL
Av. Onze de Agosto, 130 - Tietê - SP – Fone: (15) 3282-5933

JUNTADA

Nesta data, **JUNTO** a estes autos:
( ) petição
(X) petição e documento(s)-( )procuração( ) substabelecimento
( ) mandado de _____
( ) carta AR devolvida
( ) ofício ( ) com documentos ( ) sem documentos
( ) carta precatória devolvida ( ) cumprida ( ) não cumprida
( ) comprovante(s) depósito(s) judiciais
( ) comprovante(s) levantamento(s) judiciais
( ) outros: _____
como em frente se vê. Tietê, 03 / 12 / 18
_____, Escrevente, subscrevi.

010.096.144.05

Este documento é cópia do original, assinado digitalmente por IRON MOUNTAIN DO BRASIL LTDA, liberado nos autos em 08/08/2024 às 06:06 .
Para conferir o original, acesse o site https://esaj.tjsp.jus.br/pastadigital/pg/abrirConferenciaDocumento.do, informe o processo 0000970-10.2010.8.26.0629 e código ebgguPuA.

ARNALDO DOS REIS
ADVOGADOS ASSOCIADOS

EXCELENTÍSSIMO SENHOR DOUTOR JUIZ DE DIREITO DA 2ª VARA CÍVEL DA COMARCA DE TIETÊ-SP,

Proc. nº **0000970-10.2010.8.26.0629**

00009701020108260629

MARCOS AURÉLIO ROZENO, por sua advogada infra-assinada, nos autos da **ação de execução** que promove em face de **CLÁUDIO RIBEIRO SILVA,** vem, respeitosamente, perante Vossa Excelência, ponderar que o presente feito deverá **prosseguir**, tendo em conta que **foi indeferida a liminar pleiteada nos autos dos embargos de terceiro nº 1002473-68.2018.8.26.0629 para suspensão da penhora nos presentes autos (doc. anexo)**.

Termos em que,
pede deferimento.

Tietê, 30 de novembro de 2018.

ANA LUCIA F. DOS REIS CASSANDRE
OAB/SP 216.263

Rua Tenente Gelás, nº 1.181 – Bairro Nova Tietê – Tietê-SP – CEP 18.530-000
Fone / Fax: (15) 3282-1022 / 3282-3626 contato@arnaldodosreis.com.br

629 FTTE.18.00007614-0 301118 1616 82
Este documento é cópia do original, assinado digitalmente por IRON MOUNTAIN DO BRASIL LTDA, liberado nos autos em 08/08/2024 às 06:06 .
Para conferir o original, acesse o site https://esaj.tjsp.jus.br/pastadigital/pg/abrirConferenciaDocumento.do, informe o processo 0000970-10.2010.8.26.0629 e código 0NdRBPsZ.

TRIBUNAL DE JUSTIÇA DO ESTADO DE SÃO PAULO
COMARCA DE TIETÊ
FORO DE TIETÊ
2ª VARA
Avenida XI de Agosto, 130, ., Nova Tietê - CEP 18530-000, Fone: (15) 3282-5933, Tiete-SP - E-mail: tiete2@tjsp.jus.br
Horário de Atendimento ao Público: das 12h30min às19h00min

DECISÃO

Processo Digital nº:	**1002473-68.2018.8.26.0629**
Classe - Assunto	**Embargos de Terceiro - Constrição / Penhora / Avaliação / Indisponibilidade de Bens**
Embargante:	**Adail Ribeiro da Silva**
Embargado:	**Marcos Aurélio Rozeno**

Juiz(a) de Direito: Dr(a). **BRUNO HENRIQUE DI FIORE MANUEL**

Vistos.

Fls. 75/81: Ciente.

Concedo ao autor os benefícios da gratuidade de justiça. Anote-se.

No mais, cite-se o embargado, na pessoa de seus advogados (artigo 677, §3º, do CPC) para, querendo, contestar o feito no prazo de 15 (quinze) dias - artigo 679, CPC.

Por fim, indefiro a liminar pretendida para suspensão da penhora, tendo em vista que ela não recaiu sobre parte do imóvel pertencente ao embargante e em razão do que decidido pelo E. TJSP nos autos do agravo nº 2221997-31.2017.8.26.0000.

Intime-se.

Tiete, 09 de novembro de 2018.

DOCUMENTO ASSINADO DIGITALMENTE NOS TERMOS DA LEI 11.419/2006, CONFORME IMPRESSÃO À MARGEM DIREITA

Este documento é cópia do original, assinado digitalmente por BRUNO HENRIQUE DI FIORE MANUEL, liberado nos autos em 09/11/2018 às 17:19 .
Para conferir o original, acesse o site https://esaj.tjsp.jus.br/pastadigital/pg/abrirConferenciaDocumento.do, informe o processo 0000970-10.2010.8.26.0629 e código FpBkdsrC.

TRIBUNAL DE JUSTIÇA DO ESTADO DE SÃO PAULO
COMARCA DE TIETÊ
2ª VARA
Avenida XI de Agosto, 130, ., Nova Tietê - CEP 18530-000, Fone: (15) 3282-5933, Tiete-SP - E-mail: tiete2@tjsp.jus.br

CONCLUSÃO

Em 12 de novembro de 2018, faço esses autos conclusos a MM. Juiz(a) de Direito: Dr(a). **BRUNO HENRIQUE DI FIORE MANUEL**

DESPACHO

Processo:	0000970-10.2010.8.26.0629 - Execução de Título Extrajudicial
Nº de ordem	**2010/000246**
Requerente:	Marcos Aurelio Rozeno AVENIDA VANIEL CALDAS DE MESQUITA, 101, VILA XAVIER, Araraquara-SP
Requerido:	Claudio Ribeiro Silva RUA JOSÉ DO PATROCINIO, 150, VILA XAVIER, Araraquara-SP

Vistos.

Fls. 364: Inviável o deferimento do leilão eletronicodo bem penhorado nestes autos visto os Embargos de Terceiro – Proc. 1002473-68.2018.8.26.0629, encontram-se em andamento.

Assim sendo, determino a suspensão do presente feito até o julgamento do autos mencionados.

Int.

Tietê, quarta-feira, 12 de dezembro de 2018

DOCUMENTO ASSINADO DIGITALMENTE NOS TERMOS DA LEI 11.419/2006, CONFORME IMPRESSÃO À MARGEM DIREITA

DATA

Em, 18/12/2018 recebi estes autos, em Cartório.
Eu, _____, escrevente, subscrevi.

Este documento é cópia do original assinado digitalmente por BRUNO HENRIQUE DI FIORE MANUEL. Para acessar os autos processuais, acesse o site https://esaj.tjsp.jus.br/esaj, informe o processo 0000970-10.2010.8.26.0629 e o código HH000000O8E6.
Este documento é cópia do original, assinado digitalmente por IRON MOUNTAIN DO BRASIL LTDA, liberado nos autos em 08/08/2024 às 06:06 .
Para conferir o original, acesse o site https://esaj.tjsp.jus.br/pastadigital/pg/abrirConferenciaDocumento.do, informe o processo 0000970-10.2010.8.26.0629 e código DBieaB7X.

CERTIDÃO DE REMESSA DE RELAÇÃO

Certifico que o ato abaixo consta da relação nº 0741/2018, encaminhada para publicação.

Advogado	Forma
Ana Lucia Flora dos Reis Cassandre (OAB 216263/SP)	D.J.E
Arnaldo dos Reis (OAB 32419/SP)	D.J.E
Rute Corrêa Lofrano (OAB 197179/SP)	D.J.E
Fernanda Izabela Sedenho Martins (OAB 374091/SP)	D.J.E
João Paulo Esteves Torres (OAB 374126/SP)	D.J.E

Teor do ato: "Vistos. Fls. 364: Inviável o deferimento do leilão eletronico do bem penhorado nestes autos visto os Embargos de Terceiro - Proc. 1002473-68.2018.8.26.0629, encontram se em andamento. Assim sendo, determino a suspensão do presente feito até o julgamento do autos mencionados. Int. Tietê, quarta-feira, 12 de dezembro de 2018"

Do que dou fé.
Tiete, 18 de dezembro de 2018.

Francine Carolina Santos Silva Meira

Este documento é cópia do original, assinado digitalmente por IRON MOUNTAIN DO BRASIL LTDA, liberado nos autos em 08/08/2024 às 06:06 .
Para conferir o original, acesse o site https://esaj.tjsp.jus.br/pastadigital/pg/abrirConferenciaDocumento.do, informe o processo 0000970-10.2010.8.26.0629 e código 0F7cpD6A.

CERTIDÃO DE PUBLICAÇÃO DE RELAÇÃO

Certifico e dou fé que o ato abaixo, constante da relação nº 0741/2018, foi disponibilizado no Diário da Justiça Eletrônico em 19/12/2018. Considera-se data da publicação, o primeiro dia útil subseqüente à data acima mencionada.

Advogado
Ana Lucia Flora dos Reis Cassandre (OAB 216263/SP)
Arnaldo dos Reis (OAB 32419/SP)
Rute Corrêa Lofrano (OAB 197179/SP)
Fernanda Izabela Sedenho Martins (OAB 374091/SP)
João Paulo Esteves Torres (OAB 374126/SP)

Teor do ato: "Vistos. Fls. 364: Inviável o deferimento do leilão eletronico do bem penhorado nestes autos visto os Embargos de Terceiro Proc. 1002473-68.2018.8.26.0629, encontram-se em andamento. Assim sendo, determino a suspensão do presente feito até o julgamento do autos mencionados. Int. Tietê, quarta-feira, 12 de dezembro de 2018"

Tietê, 19 de dezembro de 2018.

Francine Carolina Santos Silva Meira
Escrevente Técnico Judiciário

Este documento é cópia do original, assinado digitalmente por IRON MOUNTAIN DO BRASIL LTDA, liberado nos autos em 08/08/2024 às 06:06 .
Para conferir o original, acesse o site https://esaj.tjsp.jus.br/pastadigital/pg/abrirConferenciaDocumento.do, informe o processo 0000970-10.2010.8.26.0629 e código 0F7cpD6A.

383

Processo: 1002473-68.2018.8.26.0629 - Processo Digital

Dados do Processo

Classe	: Embargos de Terceiro Cível
Assunto princ.	: Constrição / Penhora / Avaliação / Indisponibilidade de Bens
Cadastramento	: 18/10/2018
Valor da Ação	: R$ 223.284,00 Data do Valor : 18/10/2018
Recebimento	: 18/10/2018
Volumes	: 1
Situação	: Em grau de recurso
Promotor	: Não informado
Magistrado (vaga)	: BRUNO HENRIQUE DI FIORE MANUEL (1)
Tarjas	: - Urgente
	: - Justiça Gratuita

Distribuição

Data/Hora	Tipo	Vara	Observação
18/10/2018 às 18:15	Dependência	2ª Vara	Artigo 676, Código de Processo Civil.

Partes e Representantes

Tipo de Parte	Nome	S.J.	J.G.	Idoso	Situação
Embargte	Adail Ribeiro da Silva - CPF: 239.818.068-91, RG: 8.551.666	Não	Sim	Não	Não
Advogada	Rute Corrêa Lofrano - OAB: 197179/SP				
Embargdo	Marcos Aurélio Rozeno - CPF: 184.450.008-02, RG: 28.337.191-2	Não	Não	Não	Não
Advogado	Arnaldo dos Reis - OAB: 32419/SP				

Movimentação (Últimas 5 movimentações)

Data/Hora	Movimentação / Complemento
19/02/2019 11:23	Remetidos os Autos para o Tribunal de Justiça/Colégio Recursal - Processo Digital
13/02/2019 09:05	Contrarrazões Juntada Nº Protocolo: WTTE.19.70002747-3 Tipo da Petição: Contrarrazões de Apelação Data: 13/02/2019 09:03
07/02/2019 10:53	Certidão de Publicação Expedida Relação :0068/2019 Data da Disponibilização: 07/02/2019 Data da Publicação: 08/02/2019 Número do Diário: 2744 Página: 3217/3220
06/02/2019 11:18	Remetido ao DJE Relação: 0068/2019 Teor do ato: Vistos. Fls. 116/120: Interposto recurso de apelação pelo embargante, intime-se a parte contrária para apresentação de contrarrazões, no prazo de quinze dias (art. 1010, § 1º do CPC). Decorrido esse prazo, subam os autos ao E. Tribunal de Justiça competente. Int. Tietê, terça-feira, 05 de fevereiro de 2019 Advogados(s): Rute Corrêa Lofrano (OAB 197179/SP), Ana Lucia Flora dos Reis Cassandre (OAB 216263/SP), Arnaldo dos Reis (OAB 32419/SP)
05/02/2019 17:51	Decisão Vistos. Fls. 116/120: Interposto recurso de apelação pelo embargante, intime-se a parte contrária para apresentação de contrarrazões, no prazo de quinze dias (art. 1010, § 1º do CPC). Decorrido esse prazo, subam os autos ao E. Tribunal de Justiça competente. Int. Tietê, terça-feira, 05 de fevereiro de 2019

Filas de Trabalho

Data	Fluxo de Trabalho	Tipo de Objeto	Fila de Trabalho
19/02/2019	Cível - Atos	Processo	Processo em Grau de Recurso

Assunto(s) do Processo

Constrição / Penhora / Avaliação / Indisponibilidade de Bens

Petições Diversas

Data	Tipo da Petição / Complemento	Qt. folhas
08/11/2018 18:02:08	Petições Diversas	
30/11/2018 15:21:14	Contestação	

Este documento é cópia do original, assinado digitalmente por IRON MOUNTAIN DO BRASIL LTDA, liberado nos autos em 08/08/2024 às 06:06 .
Para conferir o original, acesse o site https://esaj.tjsp.jus.br/pastadigital/pg/abrirConferenciaDocumento.do, informe o processo 0000970-10.2010.8.26.0629 e código BNnk2D4I.

13/12/2018 18:03:41	Manifestação Sobre a Contestação
04/02/2019 17:41:01	Razões de Apelação
13/02/2019 09:03:05	Contrarrazões de Apelação

Impresso por M350371 - Maria Helenice Bortoletto Basso - Lotação: Cartório da 2ª. Vara Judicial

Este documento é cópia do original, assinado digitalmente por IRON MOUNTAIN DO BRASIL LTDA, liberado nos autos em 08/08/2024 às 06:06 .
Para conferir o original, acesse o site https://esaj.tjsp.jus.br/pastadigital/pg/abrirConferenciaDocumento.do, informe o processo 0000970-10.2010.8.26.0629 e código BNnk2D4l.

010.096.144.057

387

Fls.

PODER JUDICIÁRIO
SÃO PAULO

JUÍZO DE DIREITO DA SEGUNDA VARA JUDICIAL DA COMARCA DE TIETÊ-SP
CARTÓRIO DO 2º OFÍCIO JUDICIAL
Av. Onze de Agosto, 130 - Tietê - SP – Fone: (15) 3282-5933

JUNTADA

Nesta data, **JUNTO** a estes autos:
( ) petição
( ) petição e documento(s)
( ) petição e ( ) provisão ( ) procuração ( ) substabelecimento
( ) mandado de _____
( ) contestação ( ) com documentos ( ) sem documentos
( ) réplica ( ) com documentos ( ) sem documentos
( ) carta AR devolvida
( ) ofício ( ) com documentos ( ) sem documentos
( ) carta precatória devolvida ( ) cumprida ( ) não cumprida
( ) comprovante(s) depósito(s) judiciais
( ) comprovante(s) levantamento(s) judiciais
(X) outros: E-MAIL,
como em frente se vê. Tietê, 05/12/19. Eu, _____, Escrevente, subscrevi.

Este documento é cópia do original, assinado digitalmente por IRON MOUNTAIN DO BRASIL LTDA, liberado nos autos em 08/08/2024 às 06:06 .
Para conferir o original, acesse o site https://esaj.tjsp.jus.br/pastadigital/pg/abrirConferenciaDocumento.do, informe o processo 0000970-10.2010.8.26.0629 e código c90KTZUe.

NELSON RODRIGUES MARTELINI

De: BENEDITA GUINETI DA SILVA
Enviado em: terça-feira, 3 de dezembro de 2019 16:50
Para: SANTANA - 2 OFICIO CIVEL; SANTANA - 2 OFICIO DA FAMILIA E SUCESSOES; SAO PAULO - OFICIO DAS EXECUC FISCAIS MUNICIPAIS DA FAZ PUBLICA; CARDOSO - OFICIO JUDICIAL E DISTRIBUICAO; GUARUJA - 1 OFICIO CRIMINAL; GUARULHOS - 2 VARA DA FAZENDA PUBLICA; GUARULHOS - 1 VARA DA FAZENDA PUBLICA; ILHABELA - OFICIO JUDICIAL E DISTRIBUICAO; JUNDIAI - 3 OFICIO CIVEL; ITAPETININGA - 2 OFICIO CIVEL; LINS - 2 OFICIO CIVEL; MOGI DAS CRUZES - 4 OFICIO CIVEL; MOGI DAS CRUZES - SERVICO ANEXO DAS FAZENDAS; MOGI MIRIM - 1 OFICIO JUDICIAL; PIRAJUI - 2 OFICIO JUDICIAL; RIBEIRAO PRETO - 2 OFICIO DA FAMILIA E DAS SUCESSOES; SANTOS - 4 OFICIO CIVEL; SAO VICENTE - VARA DA FAZENDA PUBLICA; SAO VICENTE - 2 OFICIO DA FAMILIA E DAS SUCESSOES; TIETE - 2 OFICIO JUDICIAL; SANTO AMARO - 3 OFICIO DA FAMILIA E SUCESSOES; SANTO AMARO - 5 OFICIO CIVEL; SANTO AMARO - 14 OFICIO CIVEL; SANTO AMARO - 1 OFICIO DA FAMILIA E SUCESSOES
Assunto: Certidão Homonímia
Anexos: claudio03-12-2019-193324.pdf

Boa tarde!

Pelo presente encaminho a solicitação de certidão, para fins de prova de homonímia feita pelo Sr. CLAUDIO RIBEIRO DA SILVA, CPF 002.847.738-32, RG 5.939.384-1, pai Elias Ribeiro da Silva, mãe Izolina Camargo da Silva, nascido aos 18/05/1951. Solicito que a resposta seja devolvida neste e-mail beneditag@tjsp.jus.br.
Aproveito a oportunidade para solicitar ainda que, seja inserida os dados de qualificação da parte mencionada no sistema informatizado, nos termos do artigo 61, II das NSCGJ.

Atenciosamente

Benedita Guineti da Silva
Agente de Serviço Judiciário

Tribunal de Justiça do Estado de São Paulo
Oficio Judicial (Vara Única)
Avenida Santa Cruz nº 59, centro - Itaporanga/SP - CEP: 18480-000
Tel (15) 3565-1224 - Ramal 28
E-mail: beneditag@tjsp.jus.br

Este documento é cópia do original, assinado digitalmente por IRON MOUNTAIN DO BRASIL LTDA, liberado nos autos em 08/08/2024 às 06:06 .
Para conferir o original, acesse o site https://esaj.tjsp.jus.br/pastadigital/pg/abrirConferenciaDocumento.do, informe o processo 0000970-10.2010.8.26.0629 e código Q99JcqhK.

TRIBUNAL DE JUSTIÇA DO ESTADO DE SAO PAULO

SOLICITAÇÃO DE CERTIDÃO DE HOMONÍMIA

(Este formulário poderá ser utilizado somente em relação aos processos apontados no campo referente aos homonimos)

PEDIDO DE CERTIDÃO Nº:		Nº DA CERTIDÃO:	

NOME DA PESSOA EM RELAÇÃO A QUAL SERÁ EXPEDIDA A CERTIDÃO DE HOMONÍMIA:

CLAUDIO RIBEIRO DA SILVA
5.939.384-1 SSP/SP
ELIAS RIBEIRO DA SILVA
IZOLINA CAMARGO DA SILVA
18/05/1951

NÚMERO DO PROCESSO:	0 1 0 5 3 4 9 - 4 9 . 1 9 8 7 . 8 . 26 . 0 0 0 1
COMARCA DE:	FORO REGIONAL I SANTANA SP
VARA: (Ex. 2ª Vara Cível)	2ª VARA CÍVEL

NÚMERO DO PROCESSO:	0 1 2 1 0 3 3 - 6 7 . 1 9 9 4 . 8 . 26 . 0 0 0 1
COMARCA DE:	FORO REGIONAL I SANTANA SP
VARA: (Ex. 2ª Vara Cível)	2ª VARA DA FAMILIA

NÚMERO DO PROCESSO:	0 1 2 5 3 5 4 - 5 3 . 1 9 9 1 . 8 . 26 . 0 0 0 1
COMARCA DE:	FORO REGIONAL I SANTANA SP
VARA: (Ex. 2ª Vara Cível)	2[VARA DA FAMILIA

NÚMERO DO PROCESSO:	0 0 0 7 4 6 6 - 2 5 . 1 0 0 0 . 8 . 26 . 0 0 9 0
COMARCA DE:	SÃO PAULO
VARA: (Ex. 2ª Vara Cível)	FORO DAS EXECUÇÕES FISCAIL MINICIPAIS

NÚMERO DO PROCESSO:	0 0 3 4 9 3 0 - 0 2 . 2 0 0 4 . 8 . 26 . 0 1 0 0
COMARCA DE:	FORO CENTRAL CIVEL SÃO PAULO
VARA: (Ex. 2ª Vara Cível)	3ª VARA DA FAMILIA

DADOS DA PESSOA QUE ESTÁ SOLICITANDO A CERTIDÃO

MARIO LUIZ COLUÇIO ALVES
15-15- 9 9713 3875
RUA JOÃO SANTOS FERRAZ Nº 796
CASA - CENTRO CEP 18480-000

LOCAL E DATA	ITAPORANGA SP 27/11/2019
ASSINATURA	

CHANCELA DE RECEBIMENTO:

1ª Via - Distribuidor

Este documento é cópia do original, assinado digitalmente por IRON MOUNTAIN DO BRASIL LTDA, liberado nos autos em 08/08/2024 às 06:06 .
Para conferir o original, acesse o site https://esaj.tjsp.jus.br/pastadigital/pg/abrirConferenciaDocumento.do, informe o processo 0000970-10.2010.8.26.0629 e código Q99JcqhK.

TRIBUNAL DE JUSTIÇA DO ESTADO DE SAO PAULO

SOLICITAÇÃO DE CERTIDÃO DE HOMONÍMIA

(Este formulário poderá ser utilizado somente em relação aos processos apontados no campo referente aos homonimos)

PEDIDO DE CERTIDÃO Nº:		Nº DA CERTIDÃO:	

NOME DA PESSOA EM RELAÇÃO A QUAL SERÁ EXPEDIDA A CERTIDÃO DE HOMONÍMIA:

CLAUDIO RIBEIRO DA SILVA
5.939.384-1 SSP/SP
ELIAS RIBEIRO DA SILVA
IZOLINA CAMARGO DA SILVA
18/05/1951

NÚMERO DO PROCESSO:	0528365-58.1987.8.26.0100
COMARCA DE:	FORO CENTRAL CIVEL SÃO PAULO
VARA: (Ex. 2ª Vara Cível)	5ª VARA CIVEL

NÚMERO DO PROCESSO:	0614974-44.1987.8.26.0100
COMARCA DE:	FORO CENTRAL CIVEL SÃO PAULO
VARA: (Ex. 2ª Vara Cível)	14ª VARA CIVEL

NÚMERO DO PROCESSO:	0623763-66.1986.8.26.0100
COMARCA DE:	FORO CENTRAL CIVEL SÃO PAULO
VARA: (Ex. 2ª Vara Cível)	1ª VARA DA FAMILIA

NÚMERO DO PROCESSO:	0001327-14.2005.8.26.0128
COMARCA DE:	FORO DE CARDOSO
VARA: (Ex. 2ª Vara Cível)	VARA ÚNICA

NÚMERO DO PROCESSO:	0010835-87.2005.8.26.0223
COMARCA DE:	FORO DE GUARUJA
VARA: (Ex. 2ª Vara Cível)	1ª VARA CRIMINAL

DADOS DA PESSOA QUE ESTÁ SOLICITANDO A CERTIDÃO

MARIO LUIZ COLUÇO ALVES
15-15-99713 3875
RUA JOÃO SANTOS FERRAZ Nº 796
CASA - CENTRO - CEP 18.480.000

LOCAL E DATA	ITAPORANGA SP, 27 DE NOVEMBRO DE 2019
ASSINATURA	

CHANCELA DE RECEBIMENTO:

1ª Via - Distribuidor

Este documento é cópia do original, assinado digitalmente por IRON MOUNTAIN DO BRASIL LTDA, liberado nos autos em 08/08/2024 às 06:06 .
Para conferir o original, acesse o site https://esaj.tjsp.jus.br/pastadigital/pg/abrirConferenciaDocumento.do, informe o processo 0000970-10.2010.8.26.0629 e código Q99JcqhK.

TRIBUNAL DE JUSTIÇA DO ESTADO DE SAO PAULO

SOLICITAÇÃO DE CERTIDÃO DE HOMONÍMIA

(Este formulário poderá ser utilizado somente em relação aos processos apontados no campo referente aos homonimos)

PEDIDO DE CERTIDÃO Nº:		Nº DA CERTIDÃO:	

NOME DA PESSOA EM RELAÇÃO A QUAL SERÁ EXPEDIDA A CERTIDÃO DE HOMONÍMIA:

CLAUDIO RIBEIRO DA SILVA
5.939.384-1 SSP/SP
ELIAS RIBEIRO DA SILVA
IZOLINA CAMARGO DA SILVA
18/05/1951

NÚMERO DO PROCESSO:	1550250-09.2019.8.26.0224
COMARCA DE:	FORO DE GUARULHOS
VARA: (Ex. 2ª Vara Cível)	2ª VARA DA FAZENDA PÚBLICA

NÚMERO DO PROCESSO:	1596643-26.2018.8.26.0224
COMARCA DE:	FORO DE GUARULHOS
VARA: (Ex. 2ª Vara Cível)	1ªVARA DA FAZENDA PÚBLICA

NÚMERO DO PROCESSO:	0005516-66.2005.8.26.0247
COMARCA DE:	FORO DE ILHABELA SP
VARA: (Ex. 2ª Vara Cível)	VARA ÚNICA

NÚMERO DO PROCESSO:	0091889-36.2009.8.26.0309
COMARCA DE:	FORRO DE JUNDIAI
VARA: (Ex. 2ª Vara Cível)	3ª VARA CIVEL

NÚMERO DO PROCESSO:	0022887-45.2003.8.26.0269
COMARCA DE:	FORO ITAPETININGA SP
VARA: (Ex. 2ª Vara Cível)	2ª VARA CIVEL

DADOS DA PESSOA QUE ESTÁ SOLICITANDO A CERTIDÃO

MARIO LUIZ COLUÇO ALVES
15-15-99713 3875
RUA JOÃO SANTOS FERRAZ Nº 796
CASA - CENTRO - CEP 18.480.000

LOCAL E DATA	ITAPORANGA SP 27 DE NOVEMBRO DE 2019
ASSINATURA	

CHANCELA DE RECEBIMENTO:

1ª Via - Distribuidor

Este documento é cópia do original, assinado digitalmente por IRON MOUNTAIN DO BRASIL LTDA, liberado nos autos em 08/08/2024 às 06:06 .
Para conferir o original, acesse o site https://esaj.tjsp.jus.br/pastadigital/pg/abrirConferenciaDocumento.do, informe o processo 0000970-10.2010.8.26.0629 e código Q99JcqhK.

TRIBUNAL DE JUSTIÇA DO ESTADO DE SAO PAULO

SOLICITAÇÃO DE CERTIDÃO DE HOMONÍMIA

(Este formulário poderá ser utilizado somente em relação aos processos apontados no campo referente aos homonimos)

PEDIDO DE CERTIDÃO Nº:		Nº DA CERTIDÃO:	

NOME DA PESSOA EM RELAÇÃO A QUAL SERÁ EXPEDIDA A CERTIDÃO DE HOMONÍMIA:

CLAUDIO RIBEIRO DA SILVA
5.939.384-1 SSP/SP
ELIAS RIBEIRO DA SILVA
IZOLINA CAMARGO DA SILVA
18/05/1951

NÚMERO DO PROCESSO:	0 0 1 6 6 4 1 - 5 3 . 2 0 1 2 . 8 . 26 . 0 3 2 2
COMARCA DE:	FORO DE LINS SP
VARA: (Ex. 2ª Vara Cível)	2ª VARA CIVEL

NÚMERO DO PROCESSO:	0 0 0 9 1 9 7 - 4 6 . 2 0 1 2 . 8 . 26 . 0 3 6 1
COMARCA DE:	FORO MOGI DAS CRUZES
VARA: (Ex. 2ª Vara Cível)	4ª VARA CIVEL

NÚMERO DO PROCESSO:	0 5 0 7 6 4 2 - 1 0 . 2 0 0 7 . 8 . 26 . 0 3 6 1
COMARCA DE:	FORO DE MOGI DAS CRUZES
VARA: (Ex. 2ª Vara Cível)	VARA DA FAZENDA PÚBLICA

NÚMERO DO PROCESSO:	0 0 1 2 2 0 2 - 4 6 . 2 0 0 7 . 8 . 26 . 0 3 6 3
COMARCA DE:	FORODE MOGI MIRIMN
VARA: (Ex. 2ª Vara Cível)	1ªVARA

NÚMERO DO PROCESSO:	0 0 0 1 1 7 6 - 6 7 . 2 0 1 0 . 8 . 26 . 0 4 5 3
COMARCA DE:	FORO DE PIRAJUI
VARA: (Ex. 2ª Vara Cível)	2ª VARA

DADOS DA PESSOA QUE ESTÁ SOLICITANDO A CERTIDÃO

MARIO LUIZ COLUÇO ALVES
15-15-99713 3875
RUA JOÃO SANTOS FERRAZ Nº 796
CASA - CENTRO - CEP 18.480.000

LOCAL E DATA	ITAPORANGA SP 27 DE NOVEMBRO DE 2019
ASSINATURA	

CHANCELA DE RECEBIMENTO:

1ª Via - Distribuidor

Este documento é cópia do original, assinado digitalmente por IRON MOUNTAIN DO BRASIL LTDA, liberado nos autos em 06/08/2024 às 06:09 .
Para conferir o original, acesse o site https://esaj.tjsp.jus.br/pastadigital/pg/abrirConferenciaDocumento.do, informe o processo 0000970-10.2010.8.26.0629 e código Q99JcqhK.

TRIBUNAL DE JUSTIÇA DO ESTADO DE SAO PAULO

SOLICITAÇÃO DE CERTIDÃO DE HOMONÍMIA

(Este formulário poderá ser utilizado somente em relação aos processos apontados no campo referente aos homonimos)

PEDIDO DE CERTIDÃO Nº:		Nº DA CERTIDÃO:	

NOME DA PESSOA EM RELAÇÃO A QUAL SERÁ EXPEDIDA A CERTIDÃO DE HOMONÍMIA:

CLAUDIO RIBEIRO DA SILVA
5.939.384-1 SSP/SP
ELIAS RIBEIRO DA SILVA
IZOLINA CAMARGO DA SILVA
18/05/1951

NÚMERO DO PROCESSO:	1 0 3 5 7 4 6 - 2 4 . 2 0 1 5 . 8 . 26 . 0 5 0 6
COMARCA DE:	FORO DE RIBEIRÃO PRETO
VARA: (Ex. 2ª Vara Cível)	2ª VARA DA FAMILIA

NÚMERO DO PROCESSO:	0 0 1 2 5 6 1 - 3 0 . 1 9 9 7 . 8 . 26 . 0 5 6 2
COMARCA DE:	FORO DE SANTOS
VARA: (Ex. 2ª Vara Cível)	4ª VARA CIVEL

NÚMERO DO PROCESSO:	0 0 4 9 4 4 7 - 9 4 . 2 0 0 4 . 8 . 26 . 0 5 9 0
COMARCA DE:	FORO DE SÃO VICENTE
VARA: (Ex. 2ª Vara Cível)	VARA DA FAZENDA PÚBLICA

NÚMERO DO PROCESSO:	0 5 0 5 9 8 1 - 1 7 . 2 0 0 9 . 8 . 26 . 0 5 9 0
COMARCA DE:	FORO DE SÃO VICENTE
VARA: (Ex. 2ª Vara Cível)	VARA DA FAZENDA PÚBLICA

NÚMERO DO PROCESSO:	0 5 3 7 6 7 9 - 0 2 . 2 0 1 3 . 8 . 26 . 0 5 9 0
COMARCA DE:	FORO SÃO VICENTE
VARA: (Ex. 2ª Vara Cível)	VARA DA FAZENDA PÚBLICA

DADOS DA PESSOA QUE ESTÁ SOLICITANDO A CERTIDÃO

MARIO LUIZ COLUÇO ALVES
15-15-99713 3875
RUA JOÃO SANTOS FERRAZ Nº 796
CASA - CENTRO - CEP 18.480.000

LOCAL E DATA	ITAPORANGA SP 27 DE NOVEMBRO DE 2019
ASSINATURA	

CHANCELA DE RECEBIMENTO:

1ª Via - Distribuidor

Este documento é cópia do original, assinado digitalmente por IRON MOUNTAIN DO BRASIL LTDA, liberado nos autos em 08/08/2024 às 06:06 .
Para conferir o original, acesse o site https://esaj.tjsp.jus.br/pastadigital/pg/abrirConferenciaDocumento.do, informe o processo 0000970-10.2010.8.26.0629 e código Q99JcqhK.

TRIBUNAL DE JUSTIÇA DO ESTADO DE SAO PAULO

SOLICITAÇÃO DE CERTIDÃO DE HOMONÍMIA

(Este formulário poderá ser utilizado somente em relação aos processos apontados no campo referente aos homonimos)

PEDIDO DE CERTIDÃO Nº:		Nº DA CERTIDÃO:	

NOME DA PESSOA EM RELAÇÃO A QUAL SERÁ EXPEDIDA A CERTIDÃO DE HOMONÍMIA:

CLAUDIO RIBEIRO DA SILVA
5.939.384-1 SSP/SP
ELIAS RIBEIRO DA SILVA
IZOLINA CAMARGO DA SILVA
18/05/1951

NÚMERO DO PROCESSO:	1006044-09.2014.8.26.0590
COMARCA DE:	FORO DE SÃO VICENTE
VARA: (Ex. 2ª Vara Cível)	2ª VARA DA FAMILIA E SUCESSÕES

NÚMERO DO PROCESSO:	0000970-10.2010.8.26.0629
COMARCA DE:	FORO DE TIETE
VARA: (Ex. 2ª Vara Cível)	2ª VARA

NÚMERO DO PROCESSO:	-.8.26.0
COMARCA DE:	
VARA: (Ex. 2ª Vara Cível)	

NÚMERO DO PROCESSO:	-.8.26.
COMARCA DE:	
VARA: (Ex. 2ª Vara Cível)	

NÚMERO DO PROCESSO:	-.8.26.
COMARCA DE:	
VARA: (Ex. 2ª Vara Cível)	

DADOS DA PESSOA QUE ESTÁ SOLICITANDO A CERTIDÃO

MARIO LUIZ COLUÇO ALVES
15-15-99713 3875
RUA JOÃO SANTOS FERRAZ Nº 796
CASA - CENTRO - CEP 18.480.000

LOCAL E DATA	ITAPORANGA SP 27 DE NOVEMBRO DE 2019
ASSINATURA	

CHANCELA DE RECEBIMENTO:

1ª Via - Distribuidor

Este documento é cópia do original, assinado digitalmente por IRON MOUNTAIN DO BRASIL LTDA, liberado nos autos em 08/08/2024 às 06:09.
Para conferir o original, acesse o site https://esaj.tjsp.jus.br/pastadigital/pg/abrirConferenciaDocumento.do, informe o processo 0000970-10.2010.8.26.0629 e código Q99JcqhK.

TRIBUNAL DE JUSTIÇA DO ESTADO DE SÃO PAULO
COMARCA DE TIETÊ
2ª VARA
Avenida XI de Agosto, 130, ., Nova Tietê - CEP 18530-000, Fone: (15) 3282-5933, Tiete-SP - E-mail: tiete2@tjsp.jus.br

CONCLUSÃO

Em 16 de dezembro de 2019, faço esses autos conclusos a MM. Juiz(a) de Direito: Dr(a). **BRUNO HENRIQUE DI FIORE MANUEL**

DESPACHO

Processo:	0000970-10.2010.8.26.0629 - Execução de Título Extrajudicial
Nº de ordem	**2010/000246**
Requerente:	Marcos Aurelio Rozeno
	AVENIDA VANIEL CALDAS DE MESQUITA, 101, VILA XAVIER, Araraquara-SP
Requerido:	Claudio Ribeiro Silva
	RUA JOSÉ DO PATROCINIO, 150, VILA XAVIER, Araraquara-SP

Vistos.

Fls. 385/388: Defiro a expedição de certidão de homonímia, nos termos requeridos.

Após, encaminhe-se via e-mail (fls. 385).

No mais, aguarde-se o julgamento dos embargos de terceiro – Processo nº 1002473-68.2018.8.26.0629, conforme determinado às fls. 380.

Int.

Tietê, segunda-feira, 16 de dezembro de 2019

DOCUMENTO ASSINADO DIGITALMENTE NOS TERMOS DA LEI 11.419/2006, CONFORME IMPRESSÃO À MARGEM DIREITA

DATA

Em, 18 /12/2019 recebi estes autos, em Cartório.
Eu, _____, escrevente, subscrevi.

Este documento é cópia do original assinado digitalmente por BRUNO HENRIQUE DI FIORE MANUEL. Para acessar os autos processuais, acesse o site https://esaj.tjsp.jus.br/esaj, informe o processo 0000970-10.2010.8.26.0629 e o código HH000000S9WJ.
Este documento é cópia do original, assinado digitalmente por IRON MOUNTAIN DO BRASIL LTDA, liberado nos autos em 08/08/2024 às 06:06 .
Para conferir o original, acesse o site https://esaj.tjsp.jus.br/pastadigital/pg/abrirConferenciaDocumento.do, informe o processo 0000970-10.2010.8.26.0629 e código DKFFKmcO.

CERTIDÃO DE REMESSA DE RELAÇÃO

Certifico que o ato abaixo consta da relação nº 0003/2020, encaminhada para publicação.

Advogado	Forma
Ana Lucia Flora dos Reis Cassandre (OAB 216263/SP)	D.J.E
Arnaldo dos Reis (OAB 32419/SP)	D.J.E
Rute Corrêa Lofrano (OAB 197179/SP)	D.J.E
Fernanda Izabela Sedenho Martins (OAB 374091/SP)	D.J.E
João Paulo Esteves Torres (OAB 374126/SP)	D.J.E

Teor do ato: "Vistos. Fls. 385/388: Defiro a expedição de certidão de homonímia, nos termos requeridos. Após, encaminhe-se via e-mail (fls. 385). No mais, aguarde-se o julgamento dos embargos de terceiro - Processo nº 1002473-68.2018.8.26.0629, conforme determinado às fls. 380. Int. Tietê, segunda-feira, 16 de dezembro de 2019"

Do que dou fé.
Tiete, 7 de janeiro de 2020.

Rosineide Corsine Reis

Este documento é cópia do original, assinado digitalmente por IRON MOUNTAIN DO BRASIL LTDA, liberado nos autos em 08/08/2024 às 06:06 .
Para conferir o original, acesse o site https://esaj.tjsp.jus.br/pastadigital/pg/abrirConferenciaDocumento.do, informe o processo 0000970-10.2010.8.26.0629 e código gNkF4XHk.

TRIBUNAL DE JUSTIÇA DO ESTADO DE SÃO PAULO
COMARCA DE TIETÊ
FORO DE TIETÊ
2ª VARA
Avenida XI de Agosto, 130, ., Nova Tietê - CEP 18530-000, Fone: (15) 3282-5933, Tiete-SP - E-mail: tiete2@tjsp.jus.br
Horário de Atendimento ao Público: das 12h30min às19h00min

CERTIDÃO DE HOMONÍMIA

Processo Físico n°:	**0000970-10.2010.8.26.0629**
Classe – Assunto:	**Execução de Título Extrajudicial - Assunto Principal do Processo << Informação indisponível >>**
Requerente:	**Marcos Aurelio Rozeno**
Requerido:	**Claudio Ribeiro da Silva**

Justiça Gratuita

MARIA HELENICE BORTOLETTO BASSO, Supervisor de Serviço do Cartório da 2ª. Vara Judicial do Foro de Tietê, Estado de São Paulo, na forma da lei,

CERTIFICA, atendendo a pedido de pessoa interessada, para fins de prova de homonímia, que pesquisando em Cartório, verificou ser o(a) Sr(a). **CLAUDIO RIBEIRO DA SILVA, Brasileiro, Divorciado, Educador Físico, RG 20.100.764-2, CPF 175.407.778-18, com endereço à RUA JOSÉ DO PATROCINIO, 133, Bº VILA XAVIER, CEP 14810-150, Araraquara - SP. CERTIFICA**, ainda, haver inserido os dados de qualificação da parte mencionada no sistema informatizado, nos termos do artigo 61, II das NSCGJ. O referido é verdade e dá fé. NADA MAIS. Tiete, 15 de janeiro de 2020.

DOCUMENTO ASSINADO DIGITALMENTE NOS TERMOS DA LEI 11.419/2006, CONFORME IMPRESSÃO À MARGEM DIREITA

Ao Estado: Isento (Provimento CSM n° 2.356/2016)

Este documento é cópia do original, assinado digitalmente por IRON MOUNTAIN DO BRASIL LTDA, liberado nos autos em 08/08/2024 às 06:06 .
Para conferir o original, acesse o site https://esaj.tjsp.jus.br/pastadigital/pg/abrirConferenciaDocumento.do, informe o processo 0000970-10.2010.8.26.0629 e código 9LCIvMZF.

CERTIDÃO DE PUBLICAÇÃO DE RELAÇÃO

Certifico e dou fé que o ato abaixo, constante da relação nº 0003/2020, foi disponibilizado na página 3808/3809 do Diário da Justiça Eletrônico em 21/01/2020. Considera-se data da publicação, o primeiro dia útil subseqüente à data acima mencionada.

Advogado
Ana Lucia Flora dos Reis Cassandre (OAB 216263/SP)
Arnaldo dos Reis (OAB 32419/SP)
Rute Corrêa Lofrano (OAB 197179/SP)
Fernanda Izabela Sedenho Martins (OAB 374091/SP)
João Paulo Esteves Torres (OAB 374126/SP)

Teor do ato: "Vistos. Fls. 385/388: Defiro a expedição de certidão de homonímia, nos termos requeridos. Após, encaminhe-se via e-mail (fls. 385). No mais, aguarde-se o julgamento dos embargos de terceiro - Processo nº 1002473-68.2018.8.26.0629, conforme determinado às fls. 380. Int. Tietê, segunda-feira, 16 de dezembro de 2019"

Tietê, 21 de janeiro de 2020.

Rosineide Corsine Reis
Escrevente Técnico Judiciário

Este documento é cópia do original, assinado digitalmente por IRON MOUNTAIN DO BRASIL LTDA, liberado nos autos em 08/08/2024 às 06:06 .
Para conferir o original, acesse o site https://esaj.tjsp.jus.br/pastadigital/pg/abrirConferenciaDocumento.do, informe o processo 0000970-10.2010.8.26.0629 e código Y8KBMYAH.

fls. 433 393

Responder a todos Excluir Lixo Eletrônico Bloquear ···

Certidão Homonímia...

CB CELSO RODRIGUES BUENO
Ter, 21/01/2020 14:36
beneditatag@tjsp.jus.br

certidão.pdf
107 KB

Boa tarde,
conforme solicitação de certidão para provas de homonímia,
encaminho o arquivo que segue anexo a este e-mail.
Atenciosamente...

CELSO RODRIGUES BUENO
Escrevente Técnico Judiciário

Tribunal de Justiça do Estado de São Paulo
2º Ofício Cível
Av. XI de Agosto , 130 - centro - Tietê/SP - CEP: 18530-000
Tel: (15) 3282-5933
E-mail: celsobueno@tjsp.jus.br

Este documento é cópia do original, assinado digitalmente por IRON MOUNTAIN DO BRASIL LTDA, liberado nos autos em 08/08/2024 às 06:06 .
Para conferir o original, acesse o site https://esaj.tjsp.jus.br/pastadigital/pg/abrirConferenciaDocumento.do, informe o processo 0000970-10.2010.8.26.0629 e código 98gkb4n9.

Este documento é cópia do original, assinado digitalmente por IRON MOUNTAIN DO BRASIL LTDA, liberado nos autos em 08/08/2024 às 06:06 .
Para conferir o original, acesse o site https://esaj.tjsp.jus.br/pastadigital/pg/abrirConferenciaDocumento.do, informe o processo 0000970-10.2010.8.26.0629 e código 98gkb4n9.

Responder a todos Excluir Lixo Eletrônico Bloquear ...

Entregue: ENC: Certidão Homonímia...

MO CELSO RODRIGUES BUENO
Qua, 22/01/2020 10:24
BENEDITA GUINETI DA SILVA <beneditag@tjsp.jus.br>

ENC: Certidão Homonímia...
127 KB

A sua mensagem foi entregue aos seguintes destinatários:

BENEDITA GUINETI DA SILVA (beneditag@tjsp.jus.br)

Assunto: ENC: Certidão Homonímia...

Este documento é cópia do original, assinado digitalmente por IRON MOUNTAIN DO BRASIL LTDA, liberado nos autos em 08/08/2024 às 06:06 .
Para conferir o original, acesse o site https://esaj.tjsp.jus.br/pastadigital/pg/abrirConferenciaDocumento.do, informe o processo 0000970-10.2010.8.26.0629 e código 98gkb4n9.

TRIBUNAL DE JUSTIÇA DO ESTADO DE SÃO PAULO
COMARCA DE TIETÊ
FORO DE TIETÊ
2ª VARA
AVENIDA XI DE AGOSTO, 130, Tiete - SP - CEP 18530-000
Horário de Atendimento ao Público: das 12h30min às19h00min

SENTENÇA

Processo Digital nº:	**1002473-68.2018.8.26.0629**
Classe - Assunto	**Embargos de Terceiro - Constrição / Penhora / Avaliação / Indisponibilidade de Bens**
Embargante:	**Adail Ribeiro da Silva**
Embargado:	**Marcos Aurélio Rozeno**

Justiça Gratuita

Juiz(a) de Direito: Dr(a). **BRUNO HENRIQUE DI FIORE MANUEL**

Vistos.

Trata-se de embargos de terceiro, propostos por **ADAIL RIBEIRO DA SILVA** no âmbito da ação de execução nº 0000970-10.2010.8.26.0629, de autoria de **MARCOS AURÉLIO ROZENO** em desfavor de **CLÁUDIO RIBEIRO DOS SANTOS.** Em apertada síntese, fora determinada a penhora sobre os direitos hereditários que o executado possui sobre imóvel residencial deixado pela Sr.ª Mavilde Ribeiro da Silva, no entanto, o embargante, pessoa idosa, é coproprietário do bem, em razão do matrimônio que mantivera com a falecida, e nele reside há cerca de quatro décadas. Assim, alega o autor cuidar-se de bem de família, absolutamente impenhorável, razão pela qual requer seja concedida ordem liminar, determinando-se a suspensão e, ao final, o levantamento da penhora deferida. Juntou documentos às fls. 10/71.

Emenda à inicial às fls. 75/76. Juntados documentos às fls. 77/81.

Deferidos à fl. 82 os benefícios da gratuidade da justiça e indeferida a liminar pretendida, por não haver a penhora recaído sobre a parte do imóvel pertencente ao embargante.

Em sede de contestação, o embargado se manifestou às fls. 85/90, alegando, preliminarmente, a ilegitimidade ativa da parte contrária. No mérito, esclareceu que os fatos suscitados foram objeto de recurso de agravo de instrumento,

Este documento é cópia do original assinado digitalmente por BRUNO HENRIQUE DI FIORE MANUEL. Para acessar os autos processuais, acesse o site https://esaj.tjsp.jus.br/esaj, informe o processo 1002473-68.2018.8.26.0629 e o código 5A9020B.
Este documento é cópia do original, assinado digitalmente por IRON MOUNTAIN DO BRASIL LTDA, liberado nos autos em 08/08/2024 às 06:06 .
Para conferir o original, acesse o site https://esaj.tjsp.jus.br/pastadigital/pg/abrirConferenciaDocumento.do, informe o processo 0000970-10.2010.8.26.0629 e código TbH18Y8w.

interposto nos autos executórios, tendo o Tribunal de Justiça se posicionado pela possibilidade da penhora da fração ideal do imóvel caracterizado como de família. Esclareceu que a medida constritiva não recaiu sobre a parcela ideal do bem pertencente ao embargante. Juntou documentos às fls. 91/101.

Réplica às fls. 105/109.

É o relatório.

Decido.

A presente ação deve ser extinta, sem resolução de seu mérito, nos termos das razões que passo a expor.

Em síntese, por despacho proferido no bojo da ação executória nº 0000970-10.2010.8.26.0629, cuja cópia encontra-se à fl. 19, determinou-se a penhora no rosto dos autos do arrolamento nº 0013346-68/2004, *"a recair sobre os direitos hereditários que o executado possui com relação ao imóvel inventariado, objeto da matrícula número 20.851"*.

Veja-se, a decisão judicial que deferiu a constrição judicial é expressa no sentindo de que a medida recai exclusivamente sobre os direitos hereditários que o executado possui sobre o imóvel, que expressam 16,666% (dezesseis inteiros e seiscentos e sessenta e seis milésimos por cento) – fl. 92.

Os direitos do embargante à sua fração ideal do bem não se encontram ameaçados ou constritos, quanto menos são incompatíveis com o ato constritivo, tal como exige o art. 674, do Código de Processo Civil, para que se possa requerer o desfazimento da constrição ou sua inibição.

Como é de se saber, para que se autorize a propositura de embargos de terceiro, não basta que haja a qualidade de terceiro, no sentido amplo do termo. Deve a parte necessariamente ser senhor ou possuidor da coisa ou do direito que tenha sofrido constrição judicial. *In casu,* nada sofre o autor, pois sua parcela do imóvel permanece intocada.

Para que se aclare a matéria, imperiosa a transcrição de trecho dos ensinamentos da Professora e Doutora Tereza Arruda Alvim Wambier:

Este documento é cópia do original assinado digitalmente por BRUNO HENRIQUE DI FIORE MANUEL. Para acessar os autos processuais, acesse o site https://esaj.tjsp.jus.br/esaj, informe o processo 1002473-68.2018.8.26.0629 e o código 5A9020B.
Este documento é cópia do original, assinado digitalmente por IRON MOUNTAIN DO BRASIL LTDA, liberado nos autos em 08/08/2024 às 06:06 .
Para conferir o original, acesse o site https://esaj.tjsp.jus.br/pastadigital/pg/abrirConferenciaDocumento.do, informe o processo 0000970-10.2010.8.26.0629 e código TbH18Y8w.

TRIBUNAL DE JUSTIÇA DO ESTADO DE SÃO PAULO
COMARCA DE TIETÊ
FORO DE TIETÊ
2ª VARA
AVENIDA XI DE AGOSTO, 130, Tiete - SP - CEP 18530-000
Horário de Atendimento ao Público: das 12h30min às19h00min

> *"**1.2.** (...) O terceiro deve ser **senhor** ou **possuidor** da coisa ou do direito que tenha sofrido **constrição judicial.** A fundamentação dos embargos de terceiro é exatamente esta: 'não posso ser atingido porque não tenho relação alguma com o processo que pende entre A e B. Nada há que justifique este ato de constrição sobre meu patrimônio'. (...) **1.7. Os direitos que os embargos de terceiro visam a proteger são a propriedade e a posse** (...)". [grifos no original]*
>
> ***(Primeiros comentários ao novo código de processo civil [livro eletrônico]: artigo por artigo; coordenação Teresa Arruda Alvim Wambier...[et la.]. – 2ª ed. em e-book baseada na 2ª ed. impressa, São Paulo: Editora Revista dos Tribunais, 2016).***

Note-se que o embargante fora instado à fl. 72 a esclarecer se foram penhorados apenas os direitos hereditários do devedor Cláudio sobre o bem comum ou se foram penhorados os direitos hereditários de todos os herdeiros do bem, a fim de que se verificasse a questão da legitimidade de parte. Ao manifestar-se às fls. 75/76, reconheceu o requerente que a penhora verdadeiramente recai somente sobre os direitos do executado.

Tanto o é que ao apreciar o recurso de agravo de instrumento interposto nos autos principais pelo executado, o próprio Egrégio Tribunal de Justiça do Estado de São Paulo reconheceu que *"a penhora recaiu apenas sobre a fração ideal que lhe fora transmitida por herança e não sobre a integridade do bem"* – fl. 99 -, havendo lhe negado provimento em seguida, como se depreende do acórdão de fls. 97/100, transitado em julgado.

É patente, portanto, não possuir legitimidade o embargante, pelo o que passo a extinguir o embargos.

Ante o exposto, julgo **EXTINTOS** os presentes embargos de terceiro, sem resolução de seu mérito, com fulcro no art. 485, VI, do Código de Processo Civil.

Arcará o autor com as custas e despesas processuais, bem como

Este documento é cópia do original assinado digitalmente por BRUNO HENRIQUE DI FIORE MANUEL. Para acessar os autos processuais, acesse o site https://esaj.tjsp.jus.br/esaj, informe o processo 1002473-68.2018.8.26.0629 e o código 5A9020B.
Este documento é cópia do original, assinado digitalmente por IRON MOUNTAIN DO BRASIL LTDA, liberado nos autos em 08/08/2024 às 06:06 .
Para conferir o original, acesse o site https://esaj.tjsp.jus.br/pastadigital/pg/abrirConferenciaDocumento.do, informe o processo 0000970-10.2010.8.26.0629 e código TbH18Y8w.

398
19
Copia

TRIBUNAL DE JUSTIÇA DO ESTADO DE SÃO PAULO
COMARCA DE TIETÊ
FORO DE TIETÊ
2ª VARA
AVENIDA XI DE AGOSTO, 130, Tiete - SP - CEP 18530-000
Horário de Atendimento ao Público: das 12h30min às19h00min

honorários advocatícios, estes fixados, por equidade, em R$1.500,00 (um mil e quinhentos reais), à luz do art. 85, §8º, do CPC, ressalvadas as benesses da gratuidade concedida.

Traslade a serventia cópia desta sentença ao processo principal.

P.R.I.C., arquivando-se com as cautelas de praxe.

Tietê, 23 de janeiro de 2019.

DOCUMENTO ASSINADO DIGITALMENTE NOS TERMOS DA LEI 11.419/2006, CONFORME IMPRESSÃO À MARGEM DIREITA

Este documento é cópia do original assinado digitalmente por BRUNO HENRIQUE DI FIORE MANUEL. Para acessar os autos processuais, acesse o site https://esaj.tjsp.jus.br/esaj, informe o processo 1002473-68.2018.8.26.0629 e o código 5A9020B.
Este documento é cópia do original, assinado digitalmente por IRON MOUNTAIN DO BRASIL LTDA, liberado nos autos em 08/08/2024 às 06:06 .
Para conferir o original, acesse o site https://esaj.tjsp.jus.br/pastadigital/pg/abrirConferenciaDocumento.do, informe o processo 0000970-10.2010.8.26.0629 e código TbH18Y8w.

SUPERIOR TRIBUNAL DE JUSTIÇA

AREsp 1668485/SP (2020/0042706-6)

CERTIDÃO DE TRÂNSITO E TERMO DE BAIXA

DECISÃO de fls. 236: transitou em julgado no dia 02 de maio de 2023.

Autos baixados à(o) TRIBUNAL DE JUSTIÇA DO ESTADO DE SÃO PAULO - CONSELHEIRO FURTADO - PÁTIO DO COLÉGIO.

Brasília, 02 de maio de 2023.

SECRETARIA DE PROCESSAMENTO DE FEITOS

COORDENADORIA DE PROCESSAMENTO DE FEITOS DE DIREITO PRIVADO

SISTEMA JUSTIÇA - SERVIÇOS AUTOMÁTICOS

Este documento é cópia do original, assinado digitalmente por IRON MOUNTAIN DO BRASIL LTDA, liberado nos autos em 08/08/2024 às 06:06 .
Para conferir o original, acesse o site https://esaj.tjsp.jus.br/pastadigital/pg/abrirConferenciaDocumento.do, informe o processo 0000970-10.2010.8.26.0629 e código 5dBmEihH.

TRIBUNAL DE JUSTIÇA DO ESTADO DE SÃO PAULO
COMARCA DE TIETÊ
FORO DE TIETÊ
2ª VARA
Avenida XI de Agosto, 130, ., Nova Tietê - CEP 18530-000, Fone: (15) 2108-9322, Tiete-SP - E-mail: tiete2@tjsp.jus.br
Horário de Atendimento ao Público: das 13h00min às17h00min

ATO ORDINATÓRIO

Processo Físico nº:	**0000970-10.2010.8.26.0629**
Classe – Assunto:	**Execução de Título Extrajudicial - Assunto Principal do Processo << Informação indisponível >>**
Requerente:	**Marcos Aurelio Rozeno**
Requerido:	**Claudio Ribeiro da Silva**

CERTIDÃO - Ato Ordinatório

Certifico e dou fé que, nos termos do art. 203, § 4º, do CPC, preparei para remessa ao Diário da Justiça Eletrônico o(s) seguinte(s) ato(s) ordinatório(s):
Partes: Ciência sobre o trânsito em julgado dos embargos de terceiro 1002473-68.2013 (fls. 395/399), manifestem-se em termos de prosseguimento do feito, no prazo de quinze dias.
Nada Mais. Tiete, 26 de outubro de 2023. Eu, Francine Carolina Santos Silva Meira, Chefe de Seção Judiciário.

Este documento é cópia do original assinado digitalmente por FRANCINE CAROLINA SANTOS SILVA MEIRA. Para acessar os autos processuais, acesse o site https://esaj.tjsp.jus.br/esaj, informe o processo 0000970-10.2010.8.26.0629 e o código HH00000016WGY.
Este documento é cópia do original, assinado digitalmente por IRON MOUNTAIN DO BRASIL LTDA, liberado nos autos em 08/08/2024 às 06:06 .
Para conferir o original, acesse o site https://esaj.tjsp.jus.br/pastadigital/pg/abrirConferenciaDocumento.do, informe o processo 0000970-10.2010.8.26.0629 e código cF9zQdme.

CERTIDÃO DE PUBLICAÇÃO DE RELAÇÃO

Certifico e dou fé que o ato abaixo, constante da relação nº 0775/2023, foi disponibilizado no Diário de Justiça Eletrônico em 30/10/2023. Considera-se a data de publicação em 31/10/2023, primeiro dia útil subsequente à data de disponibilização.

Advogado
Rute Corrêa Lofrano (OAB 197179/SP)
Fernanda Izabela Sedenho Martins (OAB 374091/SP)

Teor do ato: "Partes: Ciência sobre o trânsito em julgado dos embargos de terceiro 1002473-68.2013 (fls. 395/399), manifestem-se em termos de prosseguimento do feito, no prazo de quinze dias."

Tietê, 30 de outubro de 2023.

Edilene Daros
Escrevente Técnico Judiciário

Este documento é cópia do original, assinado digitalmente por IRON MOUNTAIN DO BRASIL LTDA, liberado nos autos em 08/08/2024 às 06:06 .
Para conferir o original, acesse o site https://esaj.tjsp.jus.br/pastadigital/pg/abrirConferenciaDocumento.do, informe o processo 0000970-10.2010.8.26.0629 e código Uy8oNfRu.

TRIBUNAL DE JUSTIÇA DO ESTADO DE SÃO PAULO
COMARCA DE TIETÊ
FORO DE TIETÊ
2ª VARA
Avenida XI de Agosto, 130, ., Nova Tietê - CEP 18530-000, Fone: (15) 2108-9322, Tiete-SP - E-mail: tiete2@tjsp.jus.br
Horário de Atendimento ao Público: das 13h00min às17h00min

CERTIDÃO

Processo Físico n°:	**0000970-10.2010.8.26.0629**
Classe – Assunto:	**Execução de Título Extrajudicial - Assunto Principal do Processo << Informação indisponível >>**
Requerente:	**Marcos Aurelio Rozeno**
Requerido:	**Claudio Ribeiro da Silva**

Justiça Gratuita

C E R T I D Ã O

Certifico e dou fé que revendo os autos verifiquei que da publicação de fls. 401 não constou o nome dos procuradores da parte autora. Nada Mais. Tiete, 07 de dezembro de 2023. Eu, ___, Neise Maria Beloto Foltran, Escrevente Técnico Judiciário.

Este documento é cópia do original assinado digitalmente por NEISE MARIA BELOTO FOLTRAN. Para acessar os autos processuais, acesse o site https://esaj.tjsp.jus.br/esaj, informe o processo 0000970-10.2010.8.26.0629 e o código HH00000017E5S.
Este documento é cópia do original, assinado digitalmente por IRON MOUNTAIN DO BRASIL LTDA, liberado nos autos em 08/08/2024 às 06:06 .
Para conferir o original, acesse o site https://esaj.tjsp.jus.br/pastadigital/pg/abrirConferenciaDocumento.do, informe o processo 0000970-10.2010.8.26.0629 e código 7FIz5q5U.

CERTIDÃO DE PUBLICAÇÃO DE RELAÇÃO

Certifico e dou fé que o ato abaixo, constante da relação nº 0883/2023, foi disponibilizado no Diário de Justiça Eletrônico em 11/12/2023. Considera-se a data de publicação em 12/12/2023, primeiro dia útil subsequente à data de disponibilização.

Advogado
Ana Lucia Flora dos Reis (OAB 216263/SP)
Arnaldo dos Reis (OAB 32419/SP)
Rute Corrêa Lofrano (OAB 197179/SP)
Fernanda Izabela Sedenho Martins (OAB 374091/SP)

Teor do ato: "Relação: 0775/2023 Teor do ato: Partes: Ciência sobre o trânsito em julgado dos embargos de terceiro 1002473-68.2013 (fls. 395/399), manifestem-se em termos de prosseguimento do feito, no prazo de quinze dias. Advogados(s): Rute Corrêa Lofrano (OAB 197179/SP), Fernanda Izabela Sedenho Martins (OAB 374091/SP)"

Tietê, 11 de dezembro de 2023.

Edilene Daros
Escrevente Técnico Judiciário

Este documento é cópia do original, assinado digitalmente por IRON MOUNTAIN DO BRASIL LTDA, liberado nos autos em 08/08/2024 às 06:06 .
Para conferir o original, acesse o site https://esaj.tjsp.jus.br/pastadigital/pg/abrirConferenciaDocumento.do, informe o processo 0000970-10.2010.8.26.0629 e código 4ylkWHY7.

404

Fls. 5

PODER JUDICIÁRIO
SÃO PAULO

JUÍZO DE DIREITO DA SEGUNDA VARA JUDICIAL DA COMARCA DE TIETÊ-SP
CARTÓRIO DO 2º OFÍCIO JUDICIAL
Av. Onze de Agosto, 130 - Tietê - SP – Fone: (15) 3282-5933

JUNTADA

Nesta data, **JUNTO** a estes autos:
(*) petição
( ) petição e documento(s)
( ) petição e ( ) provisão ( ) procuração ( ) substabelecimento
( ) mandado de _____
( ) contestação ( ) com documentos ( ) sem documentos
( ) réplica ( ) com documentos ( ) sem documentos
( ) carta AR devolvida
( ) ofício ( ) com documentos ( ) sem documentos
( ) carta precatória devolvida ( ) cumprida ( ) não cumprida
( ) comprovante(s) depósito(s) judiciais
( ) comprovante(s) levantamento(s) judiciais
( ) outros: _____,
como em frente se vê. Tietê, 02/02/24. Eu, _____, Escrevente, subscrevi.

Este documento é cópia do original, assinado digitalmente por IRON MOUNTAIN DO BRASIL LTDA, liberado nos autos em 08/08/2024 às 06:06 .
Para conferir o original, acesse o site https://esaj.tjsp.jus.br/pastadigital/pg/abrirConferenciaDocumento.do, informe o processo 0000970-10.2010.8.26.0629 e código jDTfOHxz.

ARNALDO DOS REIS
ADVOGADOS ASSOCIADOS

EXCELENTÍSSIMO DOUTOR JUIZ DE DIREITO DA 2ª VARA CÍVEL DA COMARCA DE TIETÊ/SP,

Processo nº ***0000970-10.2010.8.26.0629***

MARCOS AURÉLIO ROZENO, por seu advogado infra-assinado, nos autos da ação de execução que promove contra **CLÁUDIO RIBEIRO SILVA**, vem, respeitosamente, perante Vossa Excelência, em atenção ao ato ordinatório *retro*, tendo em vista o trânsito em julgado dos embargos de terceiro, reiterar o pedido de fls. 364 para que seja determinada a realização do **leilão eletrônico** da **parte ideal do bem penhorado**, intimando-se, para tanto, o executado e os seus condôminos.

Requer, por fim, que as publicações sejam feitas **exclusivamente** em nome do patrono **Arnaldo dos Reis Filho, OAB/SP 220.612**, no endereço indicado no rodapé e, ainda, no *e-mail* cobranca@arnaldodosreis.com.br, sob pena de nulidade.

Nesses termos, pede deferimento.

Tietê, 26 de janeiro de 2024.

ARNALDO DOS REIS FILHO
OAB/SP 220.612

www.arnaldodosreis.com.br
cobranca@arnaldodosreis.com.br
Rua tenente Gelás, 1.181, Tietê/SP, CEP 18530-000

Este documento é cópia do original, assinado digitalmente por IRON MOUNTAIN DO BRASIL LTDA, liberado nos autos em 08/08/2024 às 06:06 .
Para conferir o original, acesse o site https://esaj.tjsp.jus.br/pastadigital/pg/abrirConferenciaDocumento.do, informe o processo 0000970-10.2010.8.26.0629 e código xA3QWcAK.

TRIBUNAL DE JUSTIÇA DO ESTADO DE SÃO PAULO
COMARCA DE TIETÊ
2ª VARA
Avenida XI de Agosto, 130, ., Nova Tietê - CEP 18530-000, Fone: (15) 2108-9322, Tiete-SP - E-mail: tiete2@tjsp.jus.br

CONCLUSÃO

Em 20 de fevereiro de 2024 faço estes autos conclusos à MM. Juíza de Direito desta 2ª Vara Judicial da Comarca de Tietê/SP, Dra. AYANNY JUSTINO COSTA. Eu, _____, escrevente, subscrevi.

DESPACHO	
Processo:	0000970-10.2010.8.26.0629 - Execução de Título Extrajudicial
Nº de ordem	**2010/000246**
Requerente:	Marcos Aurelio Rozeno
Requerido:	Claudio Ribeiro da Silva

Vistos.

Fls. 405: Primeiro, junte a serventia as decisões proferidas em grau de recurso nos embargos de terceiros (fls. 395), considerando a certidão de trânsito em julgado de fls. 399.

Sem prejuízo, apresente o exequente matrícula atualizada do imóvel em questão, no prazo de 15 dias.

Após, tornem conclusos para apreciação do pedido.

Int.

Tietê, 20 de fevereiro de 2024.

AYANNY JUSTINO COSTA(Juiz de Direito)

DOCUMENTO ASSINADO DIGITALMENTE NOS TERMOS DA LEI 11.419/2006, CONFORME IMPRESSÃO À MARGEM DIREITA

DATA

Nesta data, recebi os autos em cartório.
Tietê, 23/02/24.
Eu, _____, escrevente, subscrevi.

Este documento é cópia do original assinado digitalmente por AYANNY JUSTINO COSTA. Para acessar os autos processuais, acesse o site https://esaj.tjsp.jus.br/esaj, informe o processo 0000970-10.2010.8.26.0629 e o código HH00000017ZXB.
Este documento é cópia do original, assinado digitalmente por IRON MOUNTAIN DO BRASIL LTDA, liberado nos autos em 08/08/2024 às 06:06 .
Para conferir o original, acesse o site https://esaj.tjsp.jus.br/pastadigital/pg/abrirConferenciaDocumento.do, informe o processo 0000970-10.2010.8.26.0629 e código h3NGQXfO.

CERTIDÃO DE PUBLICAÇÃO DE RELAÇÃO

Certifico e dou fé que o ato abaixo, constante da relação nº 0102/2024, foi disponibilizado no Diário de Justiça Eletrônico em 26/02/2024. Considera-se a data de publicação em 27/02/2024, primeiro dia útil subsequente à data de disponibilização.

Advogado
Ana Lucia Flora dos Reis (OAB 216263/SP)
Arnaldo dos Reis (OAB 32419/SP)
Rute Corrêa Lofrano (OAB 197179/SP)
Fernanda Izabela Sedenho Martins (OAB 374091/SP)

Teor do ato: "Vistos. Fls. 405: Primeiro, junte a serventia as decisões proferidas em grau de recurso nos embargos de terceiros (fls. 395), considerando a certidão de trânsito em julgado de fls. 399. Sem prejuízo, apresente o exequente matrícula atualizada do imóvel em questão, no prazo de 15 dias. Após, tornem conclusos para apreciação do pedido. Int."

Tietê, 26 de fevereiro de 2024.

Edilene Daros
Escrevente Técnico Judiciário

Este documento é cópia do original, assinado digitalmente por IRON MOUNTAIN DO BRASIL LTDA, liberado nos autos em 08/08/2024 às 06:06 .
Para conferir o original, acesse o site https://esaj.tjsp.jus.br/pastadigital/pg/abrirConferenciaDocumento.do, informe o processo 0000970-10.2010.8.26.0629 e código eLTxFD3W.

TRIBUNAL DE JUSTIÇA
PODER JUDICIÁRIO
São Paulo

Registro: 2019.0000344697

ACÓRDÃO

Vistos, relatados e discutidos estes autos de Apelação Cível nº 1002473-68.2018.8.26.0629, da Comarca de Tietê, em que é apelante ADAIL RIBEIRO DA SILVA (JUSTIÇA GRATUITA), é apelado MARCOS AURELIO ROZENO.

ACORDAM, em 21ª Câmara de Direito Privado do Tribunal de Justiça de São Paulo, proferir a seguinte decisão: "Negaram provimento ao recurso. V. U.", de conformidade com o voto do Relator, que integra este acórdão.

O julgamento teve a participação dos Exmos. Desembargadores ADEMIR BENEDITO (Presidente sem voto), ITAMAR GAINO E VIRGILIO DE OLIVEIRA JUNIOR.

São Paulo, 6 de maio de 2019.

SILVEIRA PAULILO
RELATOR
Assinatura Eletrônica

Este documento é cópia do original assinado digitalmente por ANTONIO JOSE SILVEIRA PAULILO. Para acessar os autos processuais, acesse o site https://esaj.tjsp.jus.br/esaj, informe o processo 1002473-68.2018.8.26.0629 e o código dznSoCd5.
Este documento é cópia do original, assinado digitalmente por IRON MOUNTAIN DO BRASIL LTDA, liberado nos autos em 08/08/2024 às 06:06 .
Para conferir o original, acesse o site https://esaj.tjsp.jus.br/pastadigital/pg/abrirConferenciaDocumento.do, informe o processo 0000970-10.2010.8.26.0629 e código REOwMSBV.

PODER JUDICIÁRIO
TRIBUNAL DE JUSTIÇA DO ESTADO DE SÃO PAULO

Registro: 2019.0000526680

ACÓRDÃO

Vistos, relatados e discutidos estes autos de Embargos de Declaração Cível nº 1002473-68.2018.8.26.0629/50000, da Comarca de Tietê, em que é embargante ADAIL RIBEIRO DA SILVA (JUSTIÇA GRATUITA), é embargado MARCOS AURELIO ROZENO.

ACORDAM, em sessão permanente e virtual da 21ª Câmara de Direito Privado do Tribunal de Justiça de São Paulo, proferir a seguinte decisão: **Rejeitaram os embargos. V. U.**, de conformidade com o voto do relator, que integra este acórdão.

O julgamento teve a participação dos Desembargadores ADEMIR BENEDITO (Presidente) e ITAMAR GAINO.

São Paulo, 3 de julho de 2019.

Décio Rodrigues
Relator
Assinatura Eletrônica

Este documento é cópia do original assinado digitalmente por DECIO LUIZ JOSE RODRIGUES. Para acessar os autos processuais, acesse o site https://esaj.tjsp.jus.br/esaj, informe o processo 1002473-68.2018.8.26.0629 e o código 0LPtPTjY.
Este documento é cópia do original, assinado digitalmente por IRON MOUNTAIN DO BRASIL LTDA, liberado nos autos em 08/08/2024 às 06:06 .
Para conferir o original, acesse o site https://esaj.tjsp.jus.br/pastadigital/pg/abrirConferenciaDocumento.do, informe o processo 0000970-10.2010.8.26.0629 e código REOwMSBV.

1002473-68.2018.8.26.0629
M350223

Recurso especial nº 1002473-68.2018.8.26.0629.

I. Trata-se de recurso especial interposto por ADAIL RIBEIRO DA SILVA, com fundamento no art. 105, III, "a" e "c", da Constituição Federal, contra acórdão proferido pela 21ª Câmara de Direito Privado.

II. O recurso não reúne condições de admissibilidade pela alínea "a" da norma autorizadora.

Violação aos artigos 674 e 926 do Código de Processo Civil e 2º da Lei 8009/90:

Não ficou demonstrada a alegada vulneração aos dispositivos arrolados, pois as exigências legais na solução das questões de fato e de direito da lide foram atendidas pelo acórdão ao declinar as premissas nas quais assentada a decisão.

Nesse sentido, o Superior Tribunal de Justiça vem decidindo que *"a simples referência aos dispositivos legais desacompanhada da necessária argumentação que sustente a alegada ofensa à lei federal não é suficiente para o conhecimento do recurso especial"* (Agravo Regimental no Agravo em Recurso Especial 601358/PE, relator o ministro MARCO AURÉLIO BELLIZZE, in DJe de 02.9.2016).

Além disso, ao decidir da forma impugnada, a Turma Julgadora o fez diante das provas e das circunstâncias fáticas próprias do processo sub judice, certo que as razões do recurso ativeram-se a uma perspectiva de reexame desses elementos. Mas isso é vedado

Este documento é cópia do original assinado digitalmente por GASTAO TOLEDO DE CAMPOS MELLO FILHO. Para acessar os autos processuais, acesse o site https://esaj.tjsp.jus.br/esaj, informe o processo 1002473-68.2018.8.26.0629 e o código jjnOut_m0.
Este documento é cópia do original, assinado digitalmente por IRON MOUNTAIN DO BRASIL LTDA, liberado nos autos em 08/08/2024 às 06:06 .
Para conferir o original, acesse o site https://esaj.tjsp.jus.br/pastadigital/pg/abrirConferenciaDocumento.do, informe o processo 0000970-10.2010.8.26.0629 e código REOwMSBV.

pelo enunciado na Súmula 7 do Superior Tribunal de Justiça.

III. Melhor sorte não colhe o reclamo sob o prisma da letra "c".

Não ficou demonstrada na peça recursal a exata similitude de situações com soluções jurídicas diversas entre os vv. acórdãos recorrido e paradigma.

Nesse sentido: *"A divergência jurisprudencial, nos termos do art. 541, parágrafo único, do Código de Processo Civil e do art. 255, §2º, do Regimento Interno do Superior Tribunal de Justiça, exige similitude fática entre os acórdãos paradigmas e o impugnado, circunstância não evidenciada no caso concreto"* (agravo regimental no agravo em recurso especial 830775/RS, relator ministro RICARDO VILLAS BÔAS CUEVA, in DJe de 17.5.2016).

É condição sine qua non, para efeito de comprovação do dissenso interpretativo, não serem os julgados arrolados oriundos do tribunal prolator da decisão impugnada, e esse é o caso de fls. 148/9 e 152.

Nesse sentido, a própria redação do permissivo constitucional e a da Súmula 13 do Superior Tribunal de Justiça.

IV. Pelo exposto, **INADMITO** o recurso especial com base no art. 1.030, V, do CPC.

São Paulo, 7 de outubro de 2019.

Gastão Toledo de Campos Mello Filho
Presidente da Seção de Direito Privado

Este documento é cópia do original assinado digitalmente por GASTAO TOLEDO DE CAMPOS MELLO FILHO. Para acessar os autos processuais, acesse o site https://esaj.tjsp.jus.br/esaj, informe o processo 1002473-68.2018.8.26.0629 e o código jjnOuLm0.
Este documento é cópia do original, assinado digitalmente por IRON MOUNTAIN DO BRASIL LTDA, liberado nos autos em 08/08/2024 às 06:06 .
Para conferir o original, acesse o site https://esaj.tjsp.jus.br/pastadigital/pg/abrirConferenciaDocumento.do, informe o processo 0000970-10.2010.8.26.0629 e código REOwMSBV.

412

SUPERIOR TRIBUNAL DE JUSTIÇA

AGRAVO EM RECURSO ESPECIAL Nº 1668485 - SP (2020/0042706-6)

RELATOR	:	**MINISTRO ANTONIO CARLOS FERREIRA**
AGRAVANTE	:	ADAIL RIBEIRO DA SILVA
ADVOGADOS	:	RUTE CORRÊA LOFRANO - SP197179
		FERNANDA IZABELA SEDENHO MARTINS - SP374091
AGRAVADO	:	MARCOS AURELIO ROZENO
ADVOGADO	:	ARNALDO DOS REIS - SP032419

DECISÃO

Trata-se de agravo nos próprios autos contra decisão que negou seguimento ao recurso especial, porque não demonstrada ofensa aos dispositivos legais invocados e por incidência das Súmulas n. 7 e 13 do STJ (e-STJ fls. 208/209).

O acórdão recorrido está assim ementado (e-STJ fl. 137):

> APELAÇÃO. Embargos de terceiro. Extinção, por falta de legitimidade. Execução de título extrajudicial. Penhora que recaiu sobre direitos hereditários que o executado detém sobre imóvel no qual reside o terceiro apelante. Pretensão de seja reconhecida a impenhorabilidade absoluta do bem constrito. Descabimento, porquanto é pacífico o entendimento jurisprudencial no sentido de que é possível a penhora de fração ideal de imóvel caracterizado como bem de família. Precedentes do Colendo STJ. Hipótese, ademais, em que a fração pertencente ao embargante está preservada. Por outro lado, inexiste interesse processual, pois não se admite a alienação da totalidade do bem em questão, porque a penhora de imóvel indivisível também pertencente a terceiro (não cônjuge) deve ficar limitada à fração ideal de titularidade do executado. Precedentes do Colendo STJ. Sentença mantida. Honorários recursais. Art. 85, §11, CPC. Recurso não provido.

Os embargos de declaração foram rejeitados (e-STJ fls. 195/198).

No recurso especial (e-STJ fls. 144/153), fundamentado no art. 105, III, "a" e "c", da CF, a parte recorrente aponta dissídio jurisprudencial e violação dos arts. 674 e 926 do CPC/2015 e 1° da Lei n. 8.009/1990.

Sustenta que tem legitimidade para opor embargos de terceiro pois, ainda que não tenha sido penhorada sua parte no imóvel, trata-se de bem indivisível destinado à moradia, e a penhora acarretará a alienação de sua totalidade.

Afirma que a constrição de fração ideal do imóvel é incompatível com o direito à impenhorabilidade do bem de família.

Documento eletrônico VDA35894977 assinado eletronicamente nos termos do Art.1º §2º inciso III da Lei 11.419/2006
Signatário(a): MINISTRO Antonio Carlos Ferreira Assinado em: 30/03/2023 18:17:33
Publicação no DJe/STJ nº 3608 de 03/04/2023. Código de Controle do Documento: d779ffc2-74e7-4b51-bfea-52b569f5622f

Este documento é cópia do original, assinado digitalmente por IRON MOUNTAIN DO BRASIL LTDA, liberado nos autos em 08/08/2024 às 06:06 .
Para conferir o original, acesse o site https://esaj.tjsp.jus.br/pastadigital/pg/abrirConferenciaDocumento.do, informe o processo 0000970-10.2010.8.26.0629 e código REOwMSBV.

No agravo (e-STJ fls. 212/218), afirma a presença de todos os requisitos de admissibilidade do especial.

413

Foi apresentada contraminuta (e-STJ fls. 221/226).

É o relatório.

Decido.

O TJSP confirmou sentença que extinguiu embargos de terceiro, sem resolução do mérito, por falta de legitimidade ativa, mediante os seguintes fundamentos (e-STJ fls. 138/139):

> Conforme se vê da documentação carreada aos autos, a penhora recaiu apenas sobre os direitos hereditários que o executado, Cláudio Ribeiro da Silva, detém sobre o imóvel, e não atingiu a esfera jurídica do apelante, cuja fração ideal está preservada.
>
> Desta forma, a discussão dos autos cinge-se à penhora que recaiu sobre parte do imóvel sob a responsabilidade patrimonial de seu filho, de modo que o apelante não possui legitimidade ativa para pleitear a desconstituição da referida constrição.
>
> Por outro lado, não há qualquer prova que tenha sido determinada hasta pública da integralidade do bem. O apelante alega que ela foi requerida, não há notícia de deferimento do suposto pedido.
>
> Assim, a prova dos autos é toda no sentido de que a penhora não recaiu sobre a totalidade do imóvel, de modo que, eventual praceamento e/ou arrematação atingirá apenas a fração ideal pertencente ao executado (16,666%), o que culminará, tão somente, na alteração de um dos coproprietários do imóvel, não causando prejuízo algum ao apelante, que não terá sua posse ameaçada.

A Corte estadual entendeu pela ilegitimidade do recorrente porque a penhora não recaiu sobre a totalidade do imóvel, mas apenas sobre a fração pertencente ao executado e que eventual alienação atingirá apenas referida fração ideal, alterando apenas o coproprietário do bem, sem ameaçar a posse do apelante.

Contudo, nas razões do especial a parte não indicou dispositivo legal ou argumento apto a desconstituir tal fundamento do acórdão recorrido, de modo que o especial não merece seguimento por incidência das Súmulas n. 283 e 284 do STF.

Referidos óbices também impedem o exame do especial interposto com fundamento na alínea "c" do permissivo constitucional.

Ademais, a parte não logrou demonstrar a similitude fática entre os acórdãos confrontados, pois os paradigmas invocados não tratam da ilegitimidade ativa.

Diante do exposto, NEGO PROVIMENTO ao agravo.

Nos termos do art. 85, § 11, do CPC/2015, majoro em 20% (vinte por cento)

Documento eletrônico VDA35894977 assinado eletronicamente nos termos do Art.1º §2º inciso III da Lei 11.419/2006
Signatário(a): MINISTRO Antonio Carlos Ferreira Assinado em: 30/03/2023 18:17:33
Publicação no DJe/STJ nº 3608 de 03/04/2023. Código de Controle do Documento: d779ffc2-74e7-4b51-bfea-52b569f5622f

Este documento é cópia do original, assinado digitalmente por IRON MOUNTAIN DO BRASIL LTDA, liberado nos autos em 08/08/2024 às 06:06 .
Para conferir o original, acesse o site https://esaj.tjsp.jus.br/pastadigital/pg/abrirConferenciaDocumento.do, informe o processo 0000970-10.2010.8.26.0629 e código REOwMSBV.

o valor atualizado dos honorários advocatícios arbitrados na origem em favor da parte recorrida, observando-se os limites dos §§ 2º e 3º do referido dispositivo.

Publique-se e intimem-se.

Brasília, 28 de março de 2023.

Ministro ANTONIO CARLOS FERREIRA
Relator

Documento eletrônico VDA35894977 assinado eletronicamente nos termos do Art.1º §2º inciso III da Lei 11.419/2006
Signatário(a): MINISTRO Antonio Carlos Ferreira Assinado em: 30/03/2023 18:17:33
Publicação no DJe/STJ nº 3608 de 03/04/2023. Código de Controle do Documento: d779ffc2-74e7-4b51-bfea-52b569f5622f

Este documento é cópia do original, assinado digitalmente por IRON MOUNTAIN DO BRASIL LTDA, liberado nos autos em 08/08/2024 às 06:06 .
Para conferir o original, acesse o site https://esaj.tjsp.jus.br/pastadigital/pg/abrirConferenciaDocumento.do, informe o processo 0000970-10.2010.8.26.0629 e código REOwMSBV.

TRIBUNAL DE JUSTIÇA DO ESTADO DE SÃO PAULO
COMARCA DE TIETÊ
2ª VARA
Avenida XI de Agosto, 130, ., Nova Tietê - CEP 18530-000, Fone: (15) 2108-9322, Tietê - SP - E-mail: tiete2@tjsp.jus.br

DESPACHO

Processo: 1002473-68.2018.8.26.0629 - Embargos de Terceiro Cível
Nº de Ordem **2018/001495**
Embargante: Adail Ribeiro da Silva
Embargado: Marcos Aurélio Rozeno

Vistos.

Cumpra-se o V.Acórdão, que manteve a sentença de fls. 110/113.

Nada sendo requerido pelas partes em cinco dias, arquivem-se definitivamente os autos, com anotações de praxe.

Int.

Tietê, terça-feira, 27 de junho de 2023.

Mayara Maria Oliveira Resende(Juiz de Direito)

DOCUMENTO ASSINADO DIGITALMENTE NOS TERMOS DA LEI 11.419/2006, CONFORME IMPRESSÃO À MARGEM DIREITA

Este documento é cópia do original assinado digitalmente por MAYARA MARIA OLIVEIRA RESENDE. Para acessar os autos processuais, acesse o site https://esaj.tjsp.jus.br/esaj, informe o processo 1002473-68.2018.8.26.0629 e o código F6A24EF.
Este documento é cópia do original, assinado digitalmente por IRON MOUNTAIN DO BRASIL LTDA, liberado nos autos em 08/08/2024 às 06:06 .
Para conferir o original, acesse o site https://esaj.tjsp.jus.br/pastadigital/pg/abrirConferenciaDocumento.do, informe o processo 0000970-10.2010.8.26.0629 e código G6flQqwU.

Fls. 416

PODER JUDICIÁRIO
SÃO PAULO

JUÍZO DE DIREITO DA SEGUNDA VARA JUDICIAL DA COMARCA DE TIETÊ-SP
CARTÓRIO DO 2º OFÍCIO JUDICIAL
Av. Onze de Agosto, 130 - Tietê - SP – Fone: (15) 3282-5933

JUNTADA

Nesta data, **JUNTO** a estes autos:
( ) petição
(*) petição e documento(s)
( ) petição e ( ) provisão ( ) procuração ( ) substabelecimento
( ) mandado de _____
( ) contestação ( ) com documentos ( ) sem documentos
( ) réplica ( ) com documentos ( ) sem documentos
( ) carta AR devolvida
( ) ofício ( ) com documentos ( ) sem documentos
( ) carta precatória devolvida ( ) cumprida ( ) não cumprida
( ) comprovante(s) depósito(s) judiciais
( ) comprovante(s) levantamento(s) judiciais
( ) outros: _____,
como em frente se vê. Tietê, 20/03/24. Eu, _____, Escrevente, subscrevi.

Este documento é cópia do original, assinado digitalmente por IRON MOUNTAIN DO BRASIL LTDA, liberado nos autos em 08/08/2024 às 06:06 .
Para conferir o original, acesse o site https://esaj.tjsp.jus.br/pastadigital/pg/abrirConferenciaDocumento.do, informe o processo 0000970-10.2010.8.26.0629 e código KbDHYjrP.

418

ARNALDO DOS REIS ADVOGADOS

AO EGRÉGIO JUÍZO DA 2ª VARA CÍVEL DA COMARCA DE TIETÊ/SP

Processo nº ***0000970-10.2010.8.26.0629***

MARCOS AURÉLIO ROZENO, por seu advogado infra-assinado, nos autos da ação de execução que promove contra **CLÁUDIO RIBEIRO SILVA**, vem, respeitosamente, perante Vossa Excelência, em atenção ao despacho *retro*, requer a **juntada da matrícula atualizada do imóvel** nº 20.851, conforme documento anexo.

Nesses termos, pede deferimento.
Tietê, 18 de março de 2024.

ARNALDO DOS REIS FILHO
OAB/SP 220.612

(15) 3282.1022
arnaldodosreis.com.br
cobranca@arnaldodosreis.com.br
Rua Tenente Gelás, 1181 | Tietê/ SP | CEP: 18530-000

629 FTTE.24.00000316-5 198324 1433 B1
Este documento é cópia do original, assinado digitalmente por IRON MOUNTAIN DO BRASIL LTDA, liberado nos autos em 08/08/2024 às 06:06 .
Para conferir o original, acesse o site https://esaj.tjsp.jus.br/pastadigital/pg/abrirConferenciaDocumento.do, informe o processo 0000970-10.2010.8.26.0629 e código R1TluboD.

MATRÍCULA
20.851.

FOLHA
01.

1.º CARTÓRIO DE REGISTRO DE IMÓVEIS
ARARAQUARA

LIVRO N.º 2 - REGISTRO GERAL

Imóvel:-O lote numero 6, do desmembramento do lote UM, quadra "H" de parte da Vila Xavier, localizado no quarteirão formado pelas ruas José do Patrocinio e Ceara e Avenidas 22 de agosto e dr.Leite de Morais, nesta cidade, com a area de 321,20ms2, medindo 11,00 metros de frente para a rua José do Patrocinio 11,00 metros nos fundos, onde divide com parte do lote 7, quadra H de parte da Vila Xavier, de Luiz Delboni; 35,00 metros da frente aos fundos pelo lado esquerdo visto da rua, onde divide com o lote 5 e 35,00 metros da frente aos fundos pelo lado direito, onde divide com o lote 7. Título: Matricula numero 20.845,deste cartorio. Proprietarios: ADOLPHO PELLIZARI, - engenheiro, RG.1.358.912-SP e sua mulher ELZA PARIZETE DE ALMEIDA PELLIZARI, do lar, RG.4.620.362-SP, brasileiros,portadores do cic.comum 018.067.778-00, residentes e domiciliados em Sorocaba-SP.-Araraquara,21 de maio de 1979.

Elcio Bernardi
Escrevente Autorizado

Av.1-20.851 - Cadastramento -
Certifico que nos termos do requerimento de 8.5.1.979 e a vista de documento que fica aqui arquivado,procede-se esta averbação para constar que o terreno desta matricula encontra-se cadastrado na PMA sob inscrição nº 07.102.31.-Araraquara, 21 de maio de 1979.

Elcio Bernardi
Escrevente Autorizado

R.2-20.851 - Venda -
Pela escritura de 28-05-1.979 do 1º tabelião de Araraquara, livro 259 fls.305 os proprietarios venderam o imóvel, pelo preço de CR$.140.400,00 a ADAIL RIBEIRO DA SILVA, brasileiro torneiro mecanico, portador do RG.8.551.666-SP e do cic.239.818.068-91, casado no regime de comunhão universal de bens com MAVILDE RIBEIRO DA SILVA, residente nesta cidade.-Araraquara, 04 de agosto de 1980.-EU, _____,Elcio Bernardi Escrevente Autorizado,escrevi.-

---

Av.3-20.851 -
Da escritura que deu origem ao R.2 consta que,parte do preço da transação por ela objetivada, ou seja CR$.140.400,00 foi representado por 18 notas promissórias de CR$.7.800,00 cada uma, cujo vencimento da 1ª prestação ficou previsto para o - dia 28 de junho de 1979.-Araraquara,04 de agosto de 1.980.EU _____,Elcio Bernardi,Escrevente Autorizado,escrevi.

(VIDE VERSO)

CÓPIA SIMPLES COM SELO DE CERTIFICADO
NÃO VALE COMO CERTIDÃO
NO VALOR: R$ 21,26

Este documento é cópia do original, assinado digitalmente por IRON MOUNTAIN DO BRASIL LTDA, liberado nos autos em 08/08/2024 às 06:06 .
Para conferir o original, acesse o site https://esaj.tjsp.jus.br/pastadigital/pg/abrirConferenciaDocumento.do, informe o processo 0000970-10.2010.8.26.0629 e código R1TluboD.

Operador Nacional do Sistema de Registro Eletrônico de Imóveis

CARTÓRIO DE REGISTRO DE IMÓVEIS

ARARAQUARA

FOLHA 01. VERSO

LIVRO N.º 2 - REGISTRO GERAL

Av.4-20.851 - identificação -
Da escritura que dará origem ao R.5 consta que MAVILDE RIBEIRO DA SILVA, é brasileira, do lar, portadora do RG.13.235.827-SP cic.239.818.068-91, tendo residencia e domicilio em Araraquara.-Araraquara, 30 de outubro de 1980.-EU, _____, Elcio Bernardi, Escrevente Autorizado, escrevi.-

R.5-20.851 - HIPOTECA =
Por escritura de 24.10.1.980 (Leis 4380/64 e 5049/66), aqui arquivada, os proprietarios se confessaram devedores da CAIXA ECONOMICA DO ESTADO DE SÃO PAULO S.A., com sede em São Paulo, Capital, inscrita no CGC.sob nº 43.073.394/0001, da importancia de CR$.550.000,00, equivalente a 828,86249 UPC, pagavel na forma do titulo e com os juros combinados, por meio de 120 prestações mensais e consecutivas, dando em garantia em primeira, única e especial hipoteca, o imóvel aqui matriculado.-Araraquara, 30 de outubro de 1980.-EU, _____, Elcio Bernardi, Escrevente Autorizado, escrevi.-

Av.6 =construção=
Nos termos do requerimento de 27.04.81 e à vista de documento aqui arquivado, procede-se esta averbação para ficar constando que o proprietário fez construir no terreno aqui matriculado, um prédio que recebeu o número cadastral 134 pela Rua José do Patrocinio, conforme habite-se concedido em 23 de abril de 1.981, sob Nº 2360. Araraquara, 30 de abril de 1.981. Eu, _____, Elcio Bernardi, Escrevente autorizado escrevi.

Av.7 =atualização debito=
Nos termos do documento firmado pela Caixa Economica do Estado de São Paulo S.A., em 13 de maio de 1.981, com uma via aqui arquivada, procede-se esta averbação para ficar constando que o saldo devedor atual da hipoteca objeto do R.CINCO, em virtude da aplicação de correção monetária é de CR$ $727.623,95. Araraquara, 15 de maio de 1.981. Eu, _____, Elcio Bernardi, Escrevente autorizado, escrevi.

Av.8 =cédula hipotecária integral=
Certifico que, em data de 24.10.80, foi emitida a cédula hipotecária integral Nº 012/0048, Série 12, representativa da hipoteca objeto do R.CINCO. Araraquara, 15 de maio de 1.981.- Eu, _____, Elcio Bernardi, Escrevente autorizado, escrevi

(VIDE FLS.02)

Este documento é cópia do original, assinado digitalmente por IRON MOUNTAIN DO BRASIL LTDA, liberado nos autos em 08/08/2024 às 06:06 .
Para conferir o original, acesse o site https://esaj.tjsp.jus.br/pastadigital/pg/abrirConferenciaDocumento.do, informe o processo 0000970-10.2010.8.26.0629 e código R1TluboD.

1º CARTÓRIO DE REGISTRO DE IMÓVEIS

ARARAQUARA

LIVRO Nº 2 - REGISTRO GERAL

Av.9:
Nos termos do requerimento de 18.10.1990 e de certidão expedida pela JUCESP em 14.05.1990 aqui arquivados,procedo esta averbação para consignar que a Caixa Econômica do Estado de São Paulo S/A.,passou a denominar-se "NOSSA CAIXA NOSSO BANCO S/A".-Araraquara,22 de outubro de 1991.Eu, ,subscrevi.

Elcio Bernardi
Escrevente Autorizado

Caramuru Fonseca do Nascimento Júnior
Escrevente Habilitado

Av.10:
Certifico que a Av.8 fica cancelada e sem mais nenhum efeito conforme autorização contida em documento datado de 24.09.91 que ora arquivo.-Araraquara,22 de outubro de 1991./////////Eu, ,subscrevi.

Caramuru Fonseca do Nascimento Júnior
Escrevente Habilitado

Elcio Bernardi
Escrevente Autorizado

Av.11:
Certifico que o R.5/Av.7 ficam cancelados e sem mais nenhum efeito,conforme autorização contida em Of.nº 372/91,datado de 03.09.1991,que ora arquivo.-Araraquara,22 de outubro de 1991. Eu, ,escrevi.Eu, ,subscrevi.

Caramuru Fonseca do Nascimento Júnior
Escrevente Habilitado

Elcio Bernardi
Escrevente Autorizado

Protocolo n° 337534
AV.12 - em 17 de fevereiro de 2017
INDISPONIBILIDADE
Por determinação do Juízo do Trabalho da 2ª Vara do Trabalho de Araraquara, conforme Protocolo n° 201702.1612.00240534-IA-031 de 16.02.2017 da Central de Indisponibilidade de Bens (microfilmado 16.02.2017) referente ao processo n° 00009897220105150079, procedo esta para consignar a indisponibilidade de bens de ADAILTON RIBEIRO DA SILVA, já qualificado.

Caramuru Fonseca do Nascimento Júnior
Escrevente Autorizado

CERTIDÃO EXTRAJUDICIAL CONSULTA
SEM VALOR JURÍDICO
NÃO VALE COMO CERTIDÃO
NO VALOR DE R$ 1,92

Este documento é cópia do original, assinado digitalmente por IRON MOUNTAIN DO BRASIL LTDA, liberado nos autos em 18/09/2024 às 06:00 .
Para conferir o original, acesse o site https://esaj.tjsp.jus.br/pastadigital/pg/abrirConferenciaDocumento.do, informe o processo 0000970-10.2016.8.26.0625 e código RTlubbD.

TRIBUNAL DE JUSTIÇA DO ESTADO DE SÃO PAULO
2ª VARA DA COMARCA DE TIETÊ
Avenida XI de Agosto, 130, Nova Tietê
CEP: 18530-000 - Tiete - SP
Telefone: (15) 2108-9322 - E-mail: tiete2@tjsp.jus.br

CONCLUSÃO
Em 26 de março de 2024, faço estes autos conclusos ao MM. Juiz(a) de Direito da 2ª Vara da Comarca de Tietê/SP, Dr(a). AYANNY JUSTINO COSTA. Eu, _____, Escr., subscrevi.

DESPACHO

Processo nº: 0000970-10.2010.8.26.0629
Controle nº: **2010/000246**
Classe: Execução de Título Extrajudicial
Requerente: Marcos Aurelio Rozeno
Requerido: Claudio Ribeiro da Silva

Vistos.

Fls. 417/420: O documento apresentado não é certidão de matrícula do imóvel penhorado e está devidamente atualizado.

Apresente a certidão de matrícula devidamente atualizada, no prazo de quinze dias.

Tiete, 26 de março de 2024.

AYANNY JUSTINO COSTA
Juiz(a) de Direito

DOCUMENTO ASSINADO DIGITALMENTE NOS TERMOS DA LEI 11.419/2006, CONFORME IMPRESSÃO À MARGEM DIREITA

DATA
Em 05 de 04 de 24, recebi estes autos em cartório. Eu, _____, Escr., subscrevi.

Este documento é cópia do original assinado digitalmente por AYANNY JUSTINO COSTA. Para acessar os autos processuais, acesse o site https://esaj.tjsp.jus.br/esaj, informe o processo 0000970-10.2010.8.26.0629 e o código HH00000018ET4.
Este documento é cópia do original, assinado digitalmente por IRON MOUNTAIN DO BRASIL LTDA, liberado nos autos em 08/08/2024 às 06:06 .
Para conferir o original, acesse o site https://esaj.tjsp.jus.br/pastadigital/pg/abrirConferenciaDocumento.do, informe o processo 0000970-10.2010.8.26.0629 e código Na02u1WR.

422

CERTIDÃO DE PUBLICAÇÃO DE RELAÇÃO

Certifico e dou fé que o ato abaixo, constante da relação nº 0230/2024, foi disponibilizado no Diário de Justiça Eletrônico em 09/04/2024. Considera-se a data de publicação em 10/04/2024, primeiro dia útil subsequente à data de disponibilização.

Advogado
Ana Lucia Flora dos Reis (OAB 216263/SP)
Arnaldo dos Reis (OAB 32419/SP)
Rute Corrêa Lofrano (OAB 197179/SP)
Fernanda Izabela Sedenho Martins (OAB 374091/SP)

Teor do ato: "Fls. 417/420: O documento apresentado não é certidão de matrícula do imóvel penhorado e está devidamente atualizado. Apresente a certidão de matrícula devidamente atualizada, no prazo de quinze dias."

Tietê, 9 de abril de 2024.

Edilene Daros
Escrevente Técnico Judiciário

Este documento é cópia do original, assinado digitalmente por IRON MOUNTAIN DO BRASIL LTDA, liberado nos autos em 08/08/2024 às 06:06 .
Para conferir o original, acesse o site https://esaj.tjsp.jus.br/pastadigital/pg/abrirConferenciaDocumento.do, informe o processo 0000970-10.2010.8.26.0629 e código evyta2Cc.

423

Fls.

PODER JUDICIÁRIO
SÃO PAULO

JUÍZO DE DIREITO DA SEGUNDA VARA JUDICIAL DA COMARCA DE TIETÊ-SP
CARTÓRIO DO 2º OFÍCIO JUDICIAL
Av. Onze de Agosto, 130 - Tietê - SP – Fone: (15) 3282-5933

JUNTADA

Nesta data, **JUNTO** a estes autos:
( ) petição
(X) petição e documento(s)
( ) petição e ( ) provisão ( ) procuração ( ) substabelecimento
( ) mandado de _____
( ) contestação ( ) com documentos ( ) sem documentos
( ) réplica ( ) com documentos ( ) sem documentos
( ) carta AR devolvida
( ) ofício ( ) com documentos ( ) sem documentos
( ) carta precatória devolvida ( ) cumprida ( ) não cumprida
( ) comprovante(s) depósito(s) judiciais
( ) comprovante(s) levantamento(s) judiciais
( ) outros: _____,
como em frente se vê. Tietê, 29/04/24. Eu, _____, Escrevente, subscrevi.

Este documento é cópia do original, assinado digitalmente por IRON MOUNTAIN DO BRASIL LTDA, liberado nos autos em 08/08/2024 às 06:06 .
Para conferir o original, acesse o site https://esaj.tjsp.jus.br/pastadigital/pg/abrirConferenciaDocumento.do, informe o processo 0000970-10.2010.8.26.0629 e código tREQGuOe.

424
6

ARNALDO DOS REIS ADVOGADOS | 50 ANOS

AO EGRÉGIO JUÍZO DA 2ª VARA CÍVEL DA COMARCA DE TIETÊ/SP

Processo nº ***0000970-10.2010.8.26.0629***

MARCOS AURÉLIO ROZENO, por seu advogado infra-assinado, nos autos da ação de execução que promove contra **CLÁUDIO RIBEIRO SILVA**, vem, respeitosamente, perante Vossa Excelência, em atenção ao despacho *retro*, requer a **juntada da matrícula atualizada do imóvel** nº 20.851, conforme documento anexo.

Nesses termos, pede deferimento.
Tietê, 22 de março de 2024.

ARNALDO DOS REIS FILHO
OAB/SP 220.612

(15) 3282.1022
arnaldodosreis.com.br
cobranca@arnaldodosreis.com.br
Rua Tenente Gelás, 1181 | Tietê/ SP | CEP: 18530-000

Este documento é cópia do original, assinado digitalmente por IRON MOUNTAIN DO BRASIL LTDA, liberado nos autos em 08/08/2024 às 06:06 .
Para conferir o original, acesse o site https://esaj.tjsp.jus.br/pastadigital/pg/abrirConferenciaDocumento.do, informe o processo 0000970-10.2010.8.26.0629 e código G0dp61Kt.
629 FTTE.24.00000516-6 250424 1641 53

MATRÍCULA = 20.851 =

FOLHA 01

CARTÓRIO DE REGISTRO DE IMÓVEIS
TIETÊ - SP
LIVRO N. 2 - REGISTRO GERAL

IDENTIFICAÇÃO DO IMÓVEL: **LOTE DE TERRENO** sob Nº **4**, da Quadra "C", do "**DESMEMBRAMENTO SANTA TEREZINHA II**", situado nesta cidade de Tietê, com frente para a Rua Padre Teodoro Bibiano da Silva, medindo e dividindo da seguinte forma: na frente, por 11,00 metros, com a Rua Padre Teodoro Bibiano da Silva; do lado esquerdo, por 24,00 metros, com o lote 5; nos fundos, por 11,00 metros, com parte dos lotes 8 e 9, da mesma quadra; e do lado direito, por 24,00 metros, com o lote 3, fechando-se o perímetro, encerrando 264,00 metros quadrados.

REGISTRO ANTERIOR: R.1/20.795, do Livro 2, de REGISTRO GERAL, em 14 de junho de 1995.

PROPRIETÁRIA: **CONGREGAÇÃO DO SANTÍSSIMO REDENTOR,** sociedade civil de educação e assistência social, com personalidade jurídica registrada sob Nº 104, no Livro "A-1"., de Pessoas Jurídicas no 4º Registro de Títulos e Documentos da Comarca da Capital, com sede e foro na cidade de São Paulo, à Avenida Angélica, Nº 324, inscrita no Cadastro Geral de Contribuintes do Ministério da Fazenda, sob Nº 60.601.283/0001-59.

CADASTRO NA PREFEITURA:

Tietê, sp. 3 de julho de 1995.

ANTONIO FERNANDES NETO - Oficial.

R.1/20.851 - COMPRA E VENDA. Conforme Instrumento Particular de Recibo de Sinal cumulado com Promessa de Venda e Compra, passado nesta cidade de Tietê, em 02 de janeiro de 1985, a **CONGREGAÇÃO DO SANTÍSSIMO REDENTOR**, sociedade civil de educação e de assistência social, com personalidade jurídica registrada sob Nº 104, no Livro A-1, de Registro de Pessoas Jurídicas do 4º Ofício de Registro de Títulos e Documentos da Comarca da

(Continua no verso)

Registro Documento assinado no Assinador Registro de Imóveis. Para validar o documento e suas assinaturas acesse https://assinador.registradoriaonline.com.br/validate/TMICDV-7ZGGD-7UUFVL-6D
Este documento é cópia do original, assinado digitalmente por IRON MOUNTAIN DO BRASIL LTDA, liberado nos autos em 08/08/2024 às 06:06 .
Para conferir o original, acesse o site https://esaj.tjsp.jus.br/pastadigital/pg/abrirConferenciaDocumento.do, informe o processo 0000970-10.2010.8.26.0629 e código G0dp61Kt.

MATRÍCULA = 20.851 =

FOLHA 01 VERSO

Capital e com sede e foro jurídico na cidade de São Paulo, à Av. Angélica, nº 324, inscrita no CGC(MF) sob Nº 60.601.283/0001-59, **transmitiu a MARIA SOLANGE MARZULLO MENDES**, brasileira, professora, portadora do RG. M-767.071-SSP e do CPF 072.940.638/50, residente e domiciliada nesta cidade de Tietê, à Rua Madre Maria Aparecida Consorte, 163, casada com **WOLNEI MENDES** (RG. M-363.684-SSP, CPF 171.646.136/72, brasileiro, médico), pelo regime da comunhão de bens, antes da Lei 6.515/77, pelo valor de Cr$ 7.000.000,00 (sete milhões de cruzeiros), o imóvel desta Matricula. **CONDIÇÕES:** Este registro foi feito tendo em vista o Mandado datado de 28 de abril de 1995, assinado pelo Dr. VENILTON CAVALCANTE MARRERA, MM. Juiz de Direito e Corregedor Permanente desta Comarca de Tietê, extraído dos autos de "PEDIDO DE REGULARIZAÇÃO DE DESMEMBRAMENTO" (Proc. Nº 06/91), que teve andamento pelo Cartório da Corregedoria Permanente, requerido pela PREFEITURA MUNICIPAL DE TIETÊ, nos termos do Provimento Nº 58/89, Capitulo XX, item 152, das NORMAS DE SERVIÇO DA CORREGEDORIA GERAL DA JUSTIÇA. Foi apresentada a cópia da **CERTIDÃO NEGATIVA DE DÉBITO - CND** -, da MPAS (Ministério da Previdência e Assistência Social) IAPAS - Instituto de Administração Financeira da Previdência e Assistência Social, Nº 767412, Série "B", datada de São Paulo em 13 de fevereiro de 1991. Nos termos do Art. 41, da Lei 6.766/79, o instrumento apresentado é apto a transmitir o domínio do imóvel. O Imposto de Transmissão devido, foi pago, ficando o original do ITBI, arquivado em Cartório. **PROTOCOLO Nº 41.876.**

TIETÊ, sp, 29 de novembro de 1995.

ANTONIO FERNANDES NETO - Oficial.

CONT. FLS. 02

Registro Documento assinado no Arisnaldo Registro de Imóveis. Para validar o documento e suas assinaturas acesse https://assinador.registradoriasp.br/validate/TMCPU-72C6D-7HHFV-16-8D
Este documento é cópia do original, assinado digitalmente por IRON MOUNTAIN DO BRASIL LTDA, liberado nos autos em 08/08/2024 às 06:06 .
Para conferir o original, acesse o site https://esaj.tjsp.jus.br/pastadigital/pg/abrirConferenciaDocumento.do, informe o processo 0000970-10.2010.8.26.0629 e código G0dp61Kt.

CARTÓRIO DE REGISTRO DE IMÓVEIS
TIETÊ - SP
LIVRO N. 2 - REGISTRO GERAL

MATRÍCULA 20.851 | FICHA 02

R. 2/20.851 - Por escritura de 07 de julho de 1998, lavrada nesta cidade e comarca de Tietê, no Segundo Tabelião de Notas, às fls. 131/133, do Livro nº 267,- **MARIA SOLANGE MARZULLO MENDES**, portadora do RG. nº 32.833.992-1-SP., e do CIC. nº 072.940.638/50, brasileira, professora e seu marido **WOLNEI MENDES**, portador do RG. nº M363.684-SSP-MG., e do CIC. nº 171.646.136/72, brasileiro, médico, domiciliados nesta cidade de Tietê, onde residem na Rua Madre Maria Aparecida Consorte, nº 163, Nova Tietê, casados pelo regime da comunhão de bens, antes da vigência da Lei nº 6.515/77,- **transmitiram a OSVALDO JENSEN**, portador do RG. nº 10.594.256-SP., e do CIC. nº 045.565.208/27, brasileiro, industrial, domiciliado nesta cidade de Tietê, onde reside na Rua Madre Maria Aparecida Consorte nº 152, Nova Tietê, casado com **ROSEMARY MARCHESI JENSEN**, portadora do RG. nº 16.561.565-SP., e do CIC. nº 072.946.758/99, brasileira, professora I, II e III, pelo regime da comunhão parcial de bens, na vigência da lei nº 6.515/77,- a título de compra e venda, pelo valor de R$ 12.500,00 (Doze mil e quinhentos reais), o imóvel objeto desta matrícula. (Protocolo nº 47.768). **INSCRIÇÃO CADASTRAL**:- Nº 04.49.4.0496.01.

TIETÊ, sp. 04 de setembro de 1998.

Ione Terezinha de Almeida Fernandes
IONE TEREZINHA DE ALMEIDA FERNANDES
Substituta do Oficial

R. 3/20.851 - Por escritura de 22 de outubro de 1999, lavrada nesta cidade e Comarca de Tietê, no Segundo Tabelião de Notas, às fls. 282/284, do Livro nº 272, **OSVALDO JENSEN**, portador do RG. 10.594.256-SSP-SP e do CIC 045.565.208-27, brasileiro, industrial, e sua mulher **ROSEMARY MARCHESI JENSEN**, portadora do RG. 16.561.565-SSP-SP e do CIC 072.946.758-99, brasileira, professora I, II e III, residentes e domiciliados nesta cidade, na Rua Madre Maria Aparecida Consorte, 152, casados pelo regime da

Registro Documento assinado no Arisnaldo Registro de Imóveis. Para validar o documento e suas assinaturas acesse https://assinador.registradoresbrasil.org.br/validate/TKCDV-72CCD-7HHFV-16J8D
Este documento é cópia do original, assinado digitalmente por IRON MOUNTAIN DO BRASIL LTDA, liberado nos autos em 08/08/2024 às 06:06 .
Para conferir o original, acesse o site https://esaj.tjsp.jus.br/pastadigital/pg/abrirConferenciaDocumento.do, informe o processo 0000970-10.2010.8.26.0629 e código G0dp61Kt.

CNM: 120022.2.0020851-74

MATRÍCULA -20.851- FICHA -02- VERSO

comunhão parcial de bens, na vigência da Lei 6.515/77, **transmitiram a CESAR ROBERTO DE MIRANDA**, portador do RG. número 13.680.243-6-SSP-SP e do CIC 123.766.748-83, brasileiro, engenheiro florestal, residente e domiciliado nesta cidade, na Rua Padre Teodoro Bibiano da Silva, 470, casado com **ROSANA SANTA ROSSA**, portadora do RG. 17.394.755-SSP-SP e do CIC 106.074.228-40, brasileira, contadora, pelo regime da comunhão parcial de bens, na vigência da Lei 6.515/77, a título de compra e venda, pelo valor de R$ 18.000,00, o imóvel objeto desta matrícula. **INSCRIÇÃO CADASTRAL**: N: 04.49.4.0496.01. (Protocolo nº 51.260).

TIETÊ, sp. 22 de novembro de 1999.

IONE TEREZINHA DE ALMEIDA FERNANDES
Substituta do Oficial

OFICIAL DE REGISTRO DE IMÓVEIS - TIETÊ - SP
CERTIDÃO

CERTIFICO E DOU FÉ, que a presente cópia é reprodução autentica da "FICHA" a que se refere, extraída nos termos do § 1º do art. 19, da Lei 6.015/73 (Lei de Registros Públicos).
CERTIFICO AINDA, que o imóvel desta matricula, tem sua situação com referência a ALIENAÇÕES E CONSTITUIÇÕES DE ÔNUS REAIS, existência ou não de registro de citação real ou pessoal reipersecutória, até o dia útil imediatamente anterior à expedição desta, integralmente noticiado na cópia.

Tietê, 18/04/2024

Cláudio Luiz Silveira,
Escrevente Designado, coonferi, imprimi e assinei a presente certidão

1200223C3ET000098912VQ24B

Oficial: R$ 42,22	Registro Civil: R$ 2,22	Estado: R$ 12,00	Sefaz: R$ 8,21
Trib.Just.: R$ 2,90	Min. Pub.: R$ 2,03	Imp. Municipal: R$ 1,27	Total: R$ 70,85

O selo acima poderá ser consultado no site: https://selodigital.tjsp.jus.br/

Registro Documento assinado no Assinador Registro de Imóveis. Para validar o documento e suas assinaturas acesse https://assinador.registradoresbrasil.org.br/validar/TNICQV-7ZCSD-7UUFV-16:00
Este documento é cópia do original, assinado digitalmente por IRON MOUNTAIN DO BRASIL LTDA, liberado nos autos em 08/08/2024 às 06:06 .
Para conferir o original, acesse o site https://esaj.tjsp.jus.br/pastadigital/pg/abrirConferenciaDocumento.do, informe o processo 0000970-10.2010.8.26.0629 e código G0dp61Kt.

MANIFESTO DE ASSINATURAS

Código de validação: TNSDV-73GSD-ZUUEV-L6J8P

Documento assinado com o uso de certificado digital ICP Brasil, no Assinador Registro de Imóveis, pelos seguintes signatários:

Claudio Luiz Silveira (CPF 099.225.868-51)

Para verificar as assinaturas, acesse o link direto de validação deste documento:

https://assinador.registrodeimoveis.org.br/validate/TNSDV-73GSD-ZUUEV-L6J8P

Ou acesse a consulta de documentos assinados disponível no link abaixo e informe o código de validação:

https://assinador.registrodeimoveis.org.br/validate

Registro Documento assinado no Assinador Registro de Imóveis. Para validar o documento e suas assinaturas acesse https://assinador.registrodeimoveis.org.br/validate/TNSDV-73GSD-ZUUEV-L6J8P
Este documento é cópia do original, assinado digitalmente por IRON MOUNTAIN DO BRASIL LTDA, liberado nos autos em 08/08/2024 às 06:06 .
Para conferir o original, acesse o site https://esaj.tjsp.jus.br/pastadigital/pg/abrirConferenciaDocumento.do, informe o processo 0000970-10.2010.8.26.0629 e código G0dp61Kt.

TRIBUNAL DE JUSTIÇA DO ESTADO DE SÃO PAULO
COMARCA DE TIETÊ – FORO DE TIETÊ
2ª VARA – SEÇÃO CÍVEL / DA FAMÍLIA / FAZENDÁRIA
Av. XI de Agosto, 130, CEP 18.530-102, Nova Tietê, Tietê/SP
E-mail: tiete2@tjsp.jus.br

430

TERMO DE CONCLUSÃO

Certifico e dou fé que, nesta data, faço estes autos conclusos ao(à) MM(a). Juiz(a) de Direito, Dr(a). AYANNY JUSTINO COSTA. Nada Mais. Eu, _____ – Francine Carolina Santos Silva Meira, Chefe de Seção Judiciário, digitei. Tietê, 24 de maio de 2024.

DESPACHO

Processo Físico nº:	**0000970-10.2010.8.26.0629**
Número de Ordem:	**2010/000246**
Classe – Assunto:	**Execução de Título Extrajudicial – Assunto Principal do Processo << Informação indisponível >>**
Requerente:	**Marcos Aurelio Rozeno**
Requerido:	**Claudio Ribeiro da Silva**

Justiça Gratuita

Vistos.

Fls. **405**: Defiro a realização de leilões sobre os direitos sobre a cota parte que o executado possui sobre o imóvel matriculado sob o nº 20.851 do Cartório de Registro de Imóveis de Tietê/SP.

Homologo o valor da avaliação da cota mencionada em R$ 74.425,00 (fls. 334-verso).

Para realização das praças, nomeio o Leiloeiro Oficial DANIEL MELO CRUZ – JUCESP Nº 1125 - Cadastro no TJ/SP (www.lancejudicial.com.br - contato nacional 3003-0577 ou contato@grupolance.com.br. O procedimento do Leilão Eletrônico, especialmente o edital a ser publicado, deve observar o disposto pelos artigos 886 a 889 do Código de Processo Civil, assim como o provimento CSM nº 1625/2009, que disciplina o Leilão Eletrônico tal como determinado pelo art. 882, §§ 1º e 2º do CPC.

Nos atos de divulgação da hasta pública deverão constar as datas das 1ª e 2ª praças, devendo também ser notificado ao juízo.

Encerrada a 1ª praça, em não havendo lance superior ou igual ao valor da avaliação nos 03 (três) dias seguintes, seguir-se-á sem interrupção a 2ª praça, que se estenderá por no mínimo vinte dias. Na 2ª praça não serão admitidos lances inferiores a **60% (sessenta por cento)** do valor da avaliação e a alienação se dará pelo maior lanço ofertado, respeitada as condições aqui avençadas.

A avaliação deverá ser atualizada até a data do protocolo do edital de acordo com os índices da tabela prática do Tribunal de Justiça do Estado de São Paulo, exceto no caso de

Este documento é cópia do original assinado digitalmente por AYANNY JUSTINO COSTA. Para acessar os autos processuais, acesse o site https://esaj.tjsp.jus.br/esaj, informe o processo 0000970-10.2010.8.26.0629 e o código HH000000192MC.
Este documento é cópia do original, assinado digitalmente por IRON MOUNTAIN DO BRASIL LTDA, liberado nos autos em 08/08/2024 às 06:06 .
Para conferir o original, acesse o site https://esaj.tjsp.jus.br/pastadigital/pg/abrirConferenciaDocumento.do, informe o processo 0000970-10.2010.8.26.0629 e código G9VjwbSs.

TRIBUNAL DE JUSTIÇA DO ESTADO DE SÃO PAULO
COMARCA DE TIETÊ – FORO DE TIETÊ
2ª VARA – SEÇÃO CÍVEL / DA FAMÍLIA / FAZENDÁRIA
Av. XI de Agosto, 130, CEP 18.530-102, Nova Tietê, Tietê/SP
E-mail: tiete2@tjsp.jus.br

bens móveis.

Tratando-se de bem imóvel, competirá à parte exequente, no prazo de 05 (cinco) dias a contar desta intimação, apresentar nos autos a certidão atualizada da matrícula do imóvel e comprovação acerca da existência ou não de débitos tributários e condominiais, permitindo-se o cumprimento do disposto no artigo 886, inciso VI, do Código de Processo Civil.

Deverá o credor, a partir da publicação desta decisão, contatar a gestora através do e-mail contato@lancejudicial.com.br, para a apresentação do cálculo atualizado do débito.

Tratando-se de processo executório, fica a cargo da parte exequente a publicação do edital, observando-se o prazo, que não poderá ser inferior a cinco dias da data estipulada para início da praça.

O leilão será realizado exclusivamente por **MEIO ELETRÔNICO** através do portal www.lancejudicial.com.br e será presidido pelo Leiloeiro DANIEL MELO CRUZ – JUCESP Nº 1125 , habilitado pelo TJ/SP. Os interessados deverão cadastrar-se previamente no portal para participação no leilão eletrônico, fornecendo todas as informações solicitadas.

Pela imprensa, ficam as partes intimadas das datas, locais e forma de realização do leilão do bem penhorado.

Oportunamente, com a indicação das datas dos leilões, que deverá ser **com antecedência mínima de 60 dias** para viabilizar o cumprimento de todos os atos necessários, afixe-se o edital no lugar de costume, bem como intime(m)-se o(as) exequente(s), executado(as), cônjuge e condôminos, pessoalmente ou através de seu(s) advogado(s), e eventuais credores hipotecários, ao menos 10 (dez) dias antes do leilão (artigos 804 e 889 do Código de Processo Civil).

Cumpre observar que **o arrematante** arcará com os eventuais débitos pendentes que recaiam sobre o bem, com exceção do previsto no art. 130 do Código Tributário Nacional.

A comissão do leiloeiro será paga mediante depósito judicial, ficando desde já fixada em 5% sobre o valor do lance vencedor (art. 19 do provimento CSM 1625/2009).

O arrematante terá o prazo de 24 horas para efetuar o depósito do lanço.

O auto de arrematação será assinado somente após a efetiva comprovação do pagamento integral do valor da arrematação, dispensadas as demais assinaturas referidas no art. 903 do Código de Processo Civil, nos termos do art. 20 do provimento CSM 1625/2009.

Não sendo efetuado o depósito da oferta, o leiloeiro comunicará imediatamente o fato ao juízo, informando a existência ou não de lances anteriores para que sejam submetidos à apreciação do juízo, sem prejuízo de sanção prevista no art. 897, do Código de Processo Civil e do

Este documento é cópia do original assinado digitalmente por AYANNY JUSTINO COSTA. Para acessar os autos processuais, acesse o site https://esaj.tjsp.jus.br/esaj, informe o processo 0000970-10.2010.8.26.0629 e o código HH000000132MC.
Este documento é cópia do original, assinado digitalmente por IRON MOUNTAIN DO BRASIL LTDA, liberado nos autos em 08/08/2024 às 06:06 .
Para conferir o original, acesse o site https://esaj.tjsp.jus.br/pastadigital/pg/abrirConferenciaDocumento.do, informe o processo 0000970-10.2010.8.26.0629 e código G9VjwbSs.

TRIBUNAL DE JUSTIÇA DO ESTADO DE SÃO PAULO
COMARCA DE TIETÊ – FORO DE TIETÊ
2ª VARA – SEÇÃO CÍVEL / DA FAMÍLIA / FAZENDÁRIA
Av. XI de Agosto, 130, CEP 18.530-102, Nova Tietê, Tietê/SP
E-mail: tiete2@tjsp.jus.br

pagamento ao leiloeiro do equivalente a comissão devida pela arrematação.

Valendo este despacho como **OFÍCIO**, autorizo o leiloeiro a providenciar o cadastro e agendamento através do e-mail contato@lancejudicial.com.br, dos interessados em vistoriar o bem penhorado, cabendo aos responsáveis pela guarda facultar o ingresso dos interessados, designando-se datas para as visitas, além de providenciar a extração de cópia dos autos e de fotografias do bem. Igualmente, autorizo-o a obter diretamente material fotográfico para inseri-lo no portal, a fim de que os licitantes tenham conhecimento das características do bem, que serão vendidos no estado em que se encontram.

Intime(m)-se.

Tietê, ds.

DOCUMENTO ASSINADO DIGITALMENTE, NOS TERMOS DA LEI Nº 11.419/2006, CONFORME IMPRESSÃO À MARGEM DIREITA.

TERMO DE RECEBIMENTO

Certifico e dou fé que, nesta data, recebi estes autos em cartório. Nada Mais. Eu, _____ – Francine Carolina Santos Silva Meira, Chefe de Seção Judiciário, digitei. Tietê, 24 de maio de 2024.

Este documento é cópia do original assinado digitalmente por AYANNY JUSTINO COSTA. Para acessar os autos processuais, acesse o site https://esaj.tjsp.jus.br/esaj, informe o processo 0000970-10.2010.8.26.0629 e o código HH000000192MC.
Este documento é cópia do original, assinado digitalmente por IRON MOUNTAIN DO BRASIL LTDA, liberado nos autos em 08/08/2024 às 06:06 .
Para conferir o original, acesse o site https://esaj.tjsp.jus.br/pastadigital/pg/abrirConferenciaDocumento.do, informe o processo 0000970-10.2010.8.26.0629 e código G9VjwbSs.

CERTIDÃO DE PUBLICAÇÃO DE RELAÇÃO

Certifico e dou fé que o ato abaixo, constante da relação nº 0382/2024, foi disponibilizado no Diário de Justiça Eletrônico em 29/05/2024. Considera-se a data de publicação em 03/06/2024, primeiro dia útil subsequente à data de disponibilização.

Advogado
Rute Corrêa Lofrano (OAB 197179/SP)
Fernanda Izabela Sedenho Martins (OAB 374091/SP)
Arnaldo dos Reis Filho (OAB 220612/SP)

Teor do ato: "Vistos. Fls. 405: Defiro a realização de leilões sobre os direitos sobre a cota parte que o executado possui sobre o imóvel matriculado sob o nº 20.851 do Cartório de Registro de Imóveis de Tietê/SP. Homologo o valor da avaliação da cota mencionada em R$ 74.425,00 (fls. 334-verso). Para realização das praças, nomeio o Leiloeiro Oficial DANIEL MELO CRUZ - JUCESP Nº 1125 - Cadastro no TJ/SP (www.lancejudicial.com.br - contato nacional 3003-0577 ou contato@grupolance.com.br. O procedimento do Leilão Eletrônico, especialmente o edital a ser publicado, deve observar o disposto pelos artigos 886 a 889 do Código de Processo Civil, assim como o provimento CSM nº 1625/2009, que disciplina o Leilão Eletrônico tal como determinado pelo art. 882, §§ 1º e 2º do CPC. Nos atos de divulgação da hasta pública deverão constar as datas das 1ª e 2ª praças, devendo também ser notificado ao juízo. Encerrada a 1ª praça, em não havendo lance superior ou igual ao valor da avaliação nos 03 (três) dias seguintes, seguir-se-á sem interrupção a 2ª praça, que se estenderá por no mínimo vinte dias. Na 2ª praça não serão admitidos lances inferiores a 60% (sessenta por cento) do valor da avaliação e a alienação se dará pelo maior lanço ofertado, respeitada as condições aqui avençadas. A avaliação deverá ser atualizada até a data do protocolo do edital de acordo com os índices da tabela prática do Tribunal de Justiça do Estado de São Paulo, exceto no caso de bens móveis. Tratando-se de bem imóvel, competirá à parte exequente, no prazo de 05 (cinco) dias a contar desta intimação, apresentar nos autos a certidão atualizada da matrícula do imóvel e comprovação acerca da existência ou não de débitos tributários e condominiais, permitindo-se o cumprimento do disposto no artigo 886, inciso VI, do Código de Processo Civil. Deverá o credor, a partir da publicação desta decisão, contatar a gestora através do e-mail contato@lancejudicial.com.br, para a apresentação do cálculo atualizado do débito. Tratando-se de processo executório, fica a cargo da parte exequente a publicação do edital, observando-se o prazo, que não poderá ser inferior a cinco dias da data estipulada para início da praça. O leilão será realizado exclusivamente por MEIO ELETRÔNICO através do portal www.lancejudicial.com.br e será presidido pelo Leiloeiro DANIEL MELO CRUZ - JUCESP Nº 1125 , habilitado pelo TJ/SP. Os interessados deverão cadastrar-se previamente no portal para participação no leilão eletrônico, fornecendo todas as informações solicitadas. Pela imprensa, ficam as partes intimadas das datas, locais e forma de realização do leilão do bem penhorado. Oportunamente, com a indicação das datas dos leilões, que deverá ser com antecedência mínima de 60 dias para viabilizar o cumprimento de todos os atos necessários, afixe-se o edital no lugar de costume, bem como intime(m)-se o(as) exequente(s), executado(as), cônjuge e condôminos, pessoalmente ou através de seu(s)advogado(s), e eventuais credores hipotecários, ao menos 10 (dez) dias antes do leilão (artigos 804 e 889 do Código de Processo Civil). Cumpre observar que o arrematante arcará com os eventuais débitos pendentes que recaiam sobre o bem, com exceção do previsto no art. 130 do Código Tributário Nacional. A comissão do leiloeiro será paga mediante depósito judicial, ficando desde já fixada em 5% sobre o valor do lance vencedor (art. 19 do provimento CSM 1625/2009). O arrematante terá o prazo de 24 horas para efetuar o depósito do lanço. O auto de arrematação será assinado somente após a efetiva comprovação do pagamento integral do valor da arrematação, dispensadas as demais assinaturas referidas no art. 903 do Código de Processo Civil, nos termos do art. 20 do provimento CSM 1625/2009. Não sendo efetuado o depósito da oferta, o leiloeiro comunicará imediatamente o fato ao juízo, informando a existência ou não de lances anteriores para que sejam submetidos à apreciação do juízo, sem prejuízo de sanção prevista no art. 897, do Código de Processo Civil e do pagamento ao leiloeiro do equivalente a comissão devida pela arrematação. Valendo este despacho como OFÍCIO, autorizo o leiloeiro a providenciar o cadastro e agendamento através do e-mail contato@lancejudicial.com.br, dos interessados em vistoriar o bem penhorado, cabendo aos responsáveis pela guarda facultar o ingresso dos interessados, designando-se datas para as visitas, além de providenciar a extração de cópia dos autos e de fotografias do bem. Igualmente,

Este documento é cópia do original, assinado digitalmente por IRON MOUNTAIN DO BRASIL LTDA, liberado nos autos em 08/08/2024 às 06:06 .
Para conferir o original, acesse o site https://esaj.tjsp.jus.br/pastadigital/pg/abrirConferenciaDocumento.do, informe o processo 0000970-10.2010.8.26.0629 e código xKLP7qPQ.

autorizo-o a obter diretamente material fotográfico para inseri-lo no portal, a fim de que os licitantes tenham conhecimento das características do bem, que serão vendidos no estado em que se encontram. Intime(m)-se."

Tietê, 29 de maio de 2024.

Edilene Daros
Escrevente Técnico Judiciário

Este documento é cópia do original, assinado digitalmente por IRON MOUNTAIN DO BRASIL LTDA, liberado nos autos em 08/08/2024 às 06:06 .
Para conferir o original, acesse o site https://esaj.tjsp.jus.br/pastadigital/pg/abrirConferenciaDocumento.do, informe o processo 0000970-10.2010.8.26.0629 e código xKLP7qPQ.

CHECK-9020015687800

IRON MOUNTAIN®

INFORMAÇÃO DE IRREGULARIDADE QUANTO À NUMERAÇÃO DO PROCESSO FÍSICO EXISTÊNCIA DE OBJETOS NÃO DIGITALIZÁVEIS

Fica aqui registrado que foi(foram) identificada(s) a(s) seguinte(s) irregularidade(s) quanto à numeração e ordenação deste volume e/ou a existência de objeto(s) não digitalizáveis:

( ) Falta de página(s) _____
( ) Erro na sequência da numeração a partir da página _____
( ) Página(s) sem número entre as folhas _____
( ) Numeração repetida _____
( ) Página rasgada/deteriorada _____
( ) Folha translúcida ou físico ilegível _____
( ) Pasta não digitalizável _____
( ) Outros_____
( ) Objeto não digitalizável:
Descrição do(s) objeto(s) _____
Página referência: _____

Jandira, 12/07/2024

265809
Matrícula do Colaborador

Número Único: 00009701020108260629

CHECK-9020015687800

Este documento é cópia do original, assinado digitalmente por IRON MOUNTAIN DO BRASIL LTDA, liberado nos autos em 08/08/2024 às 06:06 .
Para conferir o original, acesse o site https://esaj.tjsp.jus.br/pastadigital/pg/abrirConferenciaDocumento.do, informe o processo 0000970-10.2010.8.26.0629 e código xKLP7qPQ.

TRIBUNAL DE JUSTIÇA DO ESTADO DE SÃO PAULO
COMARCA DE TIETÊ – FORO DE TIETÊ
2ª VARA – SEÇÃO CÍVEL / DA FAMÍLIA / FAZENDÁRIA
Av. XI de Agosto, 130, CEP 18.530-102, Nova Tietê, Tietê/SP
E-mail: tiete2@tjsp.jus.br

DESPACHO

Processo Digital nº:	**0000970-10.2010.8.26.0629**
Número de Ordem:	**2010/000246**
Classe – Assunto:	**Execução de Título Extrajudicial – Espécies de Contratos**
Requerente:	**Marcos Aurelio Rozeno**
Requerido:	**Claudio Ribeiro da Silva**

Justiça Gratuita

Juiz(a) de Direito: Dr(a). **AYANNY JUSTINO COSTA**

Vistos.

Autos físicos convertidos em processo eletrônico.

Nos termos do item 9 do Comunicado Conjunto nº 374/2024, eventuais prazos processuais **suspensos** conforme item 1 do mesmo comunicado voltarão a correr individualmente a partir da publicação do presente despacho no Diário da Justiça Eletrônico (DJe) ou no Portal Eletrônico, conforme o caso.

Sem prejuízo, concedo às partes o prazo de 15 (quinze) dias para que se manifestem sobre a regularidade do processo digital formado a partir da digitalização realizada pela empresa terceirizada, ressaltando-se desde logo que, antes de referida empresa proceder à juntada dos arquivos na pasta digital, estes arquivos foram previamente conferidos e validados pela Z. Serventia. Ressalto, outrossim, que não caberá impugnação pela mera irresignação quanto à tramitação do feito no formato digital, uma vez que nesta unidade jurisdicional não tramitarão mais processos no formato físico.

Decorrido o prazo do parágrafo supra sem manifestação quanto à digitalização (o que será interpretado como concordância), providencie a Z. Serventia o seguinte:

1) A remessa dos processos em situação *"Extinto"* ou *"Arquivado"* para a fila de processos arquivados.

2) A remessa dos processos em situação *"Suspenso"* para a fila de processos suspensos.

3) A recategorização das peças processuais dos processos em situação *"Em andamento"*, observando-se, quando da separação de cada documento, a nomenclatura que melhor se amolda à espécie, evitando-se categorização do tipo *"Diverso"* ou a separação em lote (várias peças processuais distintas na mesma categoria). Observo aos jurisdicionados e aos(às)

Este documento é cópia do original, assinado digitalmente por AYANNY JUSTINO COSTA, liberado nos autos em 09/08/2024 às 14:26 .
Para conferir o original, acesse o site https://esaj.tjsp.jus.br/pastadigital/pg/abrirConferenciaDocumento.do, informe o processo 0000970-10.2010.8.26.0629 e código kEzGkt7Z.

TRIBUNAL DE JUSTIÇA DO ESTADO DE SÃO PAULO
COMARCA DE TIETÊ – FORO DE TIETÊ
2ª VARA – SEÇÃO CÍVEL / DA FAMÍLIA / FAZENDÁRIA
Av. XI de Agosto, 130, CEP 18.530-102, Nova Tietê, Tietê/SP
E-mail: tiete2@tjsp.jus.br

Senhores(as) Advogados(as) que a recategorização das peças processuais acontecerá sem prejuízo de regular tramitação do processo digital no estado em que se encontra, diante da morosidade de referido expediente, do reduzido número de funcionários à disposição do Juízo para realização da tarefa e do elevado número de processos físicos convertidos em digitais.

4) Quanto aos processos em tramitação e sem prejuízo da determinação de item 3, não havendo prazo processual em andamento nos termos do 1º parágrafo do presente despacho ou tendo ele decorrido *in albis*, tornem conclusos para novas deliberações. De outra sorte, a qualquer momento, havendo manifestação nos termos do 1º parágrafo do presente despacho, a petição juntada deverá ser processada no regular expediente do Ofício Judicial.

Intime(m)-se.

Tietê, 09 de agosto de 2024.

AYANNY JUSTINO COSTA
Juiz(a) de Direito

DOCUMENTO ASSINADO DIGITALMENTE, NOS TERMOS DA LEI Nº 11.419/2006, CONFORME IMPRESSÃO À MARGEM DIREITA.

Este documento é cópia do original, assinado digitalmente por AYANNY JUSTINO COSTA, liberado nos autos em 09/08/2024 às 14:26 .
Para conferir o original, acesse o site https://esaj.tjsp.jus.br/pastadigital/pg/abrirConferenciaDocumento.do, informe o processo 0000970-10.2010.8.26.0629 e código kEzGkt7Z.

CERTIDÃO DE REMESSA DE RELAÇÃO

Certifico que o ato abaixo consta da relação nº 0597/2024, encaminhada para publicação.

Advogado	Forma
Ana Lucia Flora dos Reis (OAB 216263/SP)	D.J.E
Arnaldo dos Reis (OAB 32419/SP)	D.J.E
Rute Corrêa Lofrano (OAB 197179/SP)	D.J.E
Fernanda Izabela Sedenho Martins (OAB 374091/SP)	D.J.E
João Paulo Esteves Torres (OAB 374126/SP)	D.J.E
Arnaldo dos Reis Filho (OAB 220612/SP)	D.J.E

Teor do ato: "Vistos. Autos físicos convertidos em processo eletrônico. Nos termos do item 9 do Comunicado Conjunto nº 374/2024, eventuais prazos processuais suspensos conforme item 1 do mesmo comunicado voltarão a correr individualmente a partir da publicação do presente despacho no Diário da Justiça Eletrônico (DJe) ou no Portal Eletrônico, conforme o caso. Sem prejuízo, concedo às partes o prazo de 15 (quinze) dias para que se manifestem sobre a regularidade do processo digital formado a partir da digitalização realizada pela empresa terceirizada, ressaltando-se desde logo que, antes de referida empresa proceder à juntada dos arquivos na pasta digital, estes arquivos foram previamente conferidos e validados pela Z. Serventia. Ressalto, outrossim, que não caberá impugnação pela mera irresignação quanto à tramitação do feito no formato digital, uma vez que nesta unidade jurisdicional não tramitarão mais processos no formato físico. Decorrido o prazo do parágrafo supra sem manifestação quanto à digitalização (o que será interpretado como concordância), providencie a Z. Serventia o seguinte: 1) A remessa dos processos em situação "Extinto" ou "Arquivado" para a fila de processos arquivados. 2) A remessa dos processos em situação "Suspenso" para a fila de processos suspensos. 3) A recategorização das peças processuais dos processos em situação "Em andamento", observando-se, quando da separação de cada documento, a nomenclatura que melhor se amolda à espécie, evitando-se categorização do tipo "Diverso" ou a separação em lote (várias peças processuais distintas na mesma categoria). Observo aos jurisdicionados e aos(às) Senhores(as) Advogados(as) que a recategorização das peças processuais acontecerá sem prejuízo de regular tramitação do processo digital no estado em que se encontra, diante da morosidade de referido expediente, do reduzido número de funcionários à disposição do Juízo para realização da tarefa e do elevado número de processos físicos convertidos em digitais. 4) Quanto aos processos em tramitação e sem prejuízo da determinação de item 3, não havendo prazo processual em andamento nos termos do 1º parágrafo do presente despacho ou tendo ele decorrido in albis, tornem conclusos para novas deliberações. De outra sorte, a qualquer momento, havendo manifestação nos termos do 1º parágrafo do presente despacho, a petição juntada deverá ser processada no regular expediente do Ofício Judicial. Intime(m)-se."

Tietê, 12 de agosto de 2024.

Este documento é cópia do original, assinado digitalmente por Tribunal de Justica do Estado de Sao Paulo, liberado nos autos em 12/08/2024 às 06:07 .
Para conferir o original, acesse o site https://esaj.tjsp.jus.br/pastadigital/pg/abrirConferenciaDocumento.do, informe o processo 0000970-10.2010.8.26.0629 e código OuUtbSPY.

CERTIDÃO DE PUBLICAÇÃO DE RELAÇÃO

Certifico que o ato abaixo, constante da relação nº 0597/2024, foi disponibilizado no Diário de Justiça Eletrônico em 13/08/2024. Considera-se a data de publicação em 14/08/2024, primeiro dia útil subsequente à data de disponibilização.

Certifico, ainda, que para efeito de contagem do prazo foram consideradas as seguintes datas.
15/08/2024 - assunção de nossa senhora - Prorrogação

Advogado
Ana Lucia Flora dos Reis (OAB 216263/SP)
Arnaldo dos Reis (OAB 32419/SP)
Rute Corrêa Lofrano (OAB 197179/SP)
Fernanda Izabela Sedenho Martins (OAB 374091/SP)
João Paulo Esteves Torres (OAB 374126/SP)
Arnaldo dos Reis Filho (OAB 220612/SP)

Teor do ato: "Vistos. Autos físicos convertidos em processo eletrônico. Nos termos do item 9 do Comunicado Conjunto nº 374/2024, eventuais prazos processuais suspensos conforme item 1 do mesmo comunicado voltarão a correr individualmente a partir da publicação do presente despacho no Diário da Justiça Eletrônico (DJe) ou no Portal Eletrônico, conforme o caso. Sem prejuízo, concedo às partes o prazo de 15 (quinze) dias para que se manifestem sobre a regularidade do processo digital formado a partir da digitalização realizada pela empresa terceirizada, ressaltando-se desde logo que, antes de referida empresa proceder à juntada dos arquivos na pasta digital, estes arquivos foram previamente conferidos e validados pela Z. Serventia. Ressalto, outrossim, que não caberá impugnação pela mera irresignação quanto à tramitação do feito no formato digital, uma vez que nesta unidade jurisdicional não tramitarão mais processos no formato físico. Decorrido o prazo do parágrafo supra sem manifestação quanto à digitalização (o que será interpretado como concordância), providencie a Z. Serventia o seguinte: 1) A remessa dos processos em situação "Extinto" ou "Arquivado" para a fila de processos arquivados. 2) A remessa dos processos em situação "Suspenso" para a fila de processos suspensos. 3) A recategorização das peças processuais dos processos em situação "Em andamento", observando-se, quando da separação de cada documento, a nomenclatura que melhor se amolda à espécie, evitando-se categorização do tipo "Diverso" ou a separação em lote (várias peças processuais distintas na mesma categoria). Observo aos jurisdicionados e aos(às) Senhores(as) Advogados(as) que a recategorização das peças processuais acontecerá sem prejuízo de regular tramitação do processo digital no estado em que se encontra, diante da morosidade de referido expediente, do reduzido número de funcionários à disposição do Juízo para realização da tarefa e do elevado número de processos físicos convertidos em digitais. 4) Quanto aos processos em tramitação e sem prejuízo da determinação de item 3, não havendo prazo processual em andamento nos termos do 1º parágrafo do presente despacho ou tendo ele decorrido in albis, tornem conclusos para novas deliberações. De outra sorte, a qualquer momento, havendo manifestação nos termos do 1º parágrafo do presente despacho, a petição juntada deverá ser processada no regular expediente do Ofício Judicial. Intime(m)-se."

Tietê, 12 de agosto de 2024.

Este documento é cópia do original, assinado digitalmente por Tribunal de Justica do Estado de Sao Paulo, liberado nos autos em 12/08/2024 às 22:48 .
Para conferir o original, acesse o site https://esaj.tjsp.jus.br/pastadigital/pg/abrirConferenciaDocumento.do, informe o processo 0000970-10.2010.8.26.0629 e código g933m2U9.

GRUPO LANCE
LEILÕES E INTELIGÊNCIA IMOBILIÁRIA

EXCELENTÍSSIMA SENHORA DOUTORA JUIZA DE DIREITO DA 02ª VARA DO FORO DE TIETÊ – SP

Processo nº 0000970-10.2010.8.26.0629

DANIEL MELO CRUZ, JUCESP Nº 1125, leiloeiro pelo Sistema GRUPO LANCE - devidamente habilitado pelo TJ/SP, honrado com sua nomeação, por intermédio seu advogado infra assinado, Dr. Adriano Piovezan Fonte, OAB/SP 306.683, nos autos em epígrafe, vem, permissa máxima vênia, a presença de Vossa Excelência, expor e requerer o que segue:

1. Prefacialmente, informa que apesar de ter constado no despacho de nomeação que o bem que deverá ser levado leilão trata-se do imóvel matriculado sob o nº 20.851 do Cartório de Registro de Imóveis de Tietê/SP, o bem imóvel penhorado e avaliado nestes autos trata-se do **imóvel matriculado sob o nº 20.851 do Cartório de Registro de Imóveis de Araraquara/SP.**

2. Ainda, informa que compulsando os autos verificou a penhora apenas da parte ideal de 16,66% do imóvel matriculado no CRI de Araraquara/SP, sob nº 20.851, às fls. 471-473, entretanto, se trata de bem imóvel indivisível, o que dificulda a expropriação.

Este documento é cópia do original, assinado digitalmente por ADRIANO PIOVEZAN FONTE e Tribunal de Justica do Estado de Sao Paulo, protocolado em 03/09/2024 às 14:51 , sob o número WTTE24700289805
Para conferir o original, acesse o site https://esaj.tjsp.jus.br/pastadigital/pg/abrirConferenciaDocumento.do, informe o processo 0000970-10.2010.8.26.0629 e código nQkImzbW.

GRUPO LANCE
LEILÕES E INTELIGÊNCIA IMOBILIÁRIA

3. Dessa forma, visando o melhor aproveitamento e o resultado frutífero do leilão judicial, sugerimos a V. Exa. que seja levado à leilão 100% do bem imóvel, momento no qual serão aceitos lances iguais ou superiores a 93,33% do valor da avaliação, a fim de garantir a quota-parte ao coproprietário ou cônjuge alheio à execução, nos termos do Art. 843 do Código de Processo Civel.

4. Não obstante, a fim de evitar eventuais alegações de nulidades quanto a este procedimento de expropriação, requer a intimação dos coprorprietários do bem imóvel, quais sejam, **ADAIL RIBEIRO DA SILVA** e sua conjugê se casado for, residente e domiciliado na Rua José do Patrocinio, 134, Vila Xavier, Araraquara-SP, **ELVIO RIBEIRO DA SILVA** e sua conjugê se casado for, residente e domicialiado na Rua José do Patrocinio, 134, Vila Xavier, Araraquara-SP, **CLAUDIA RIBEIRO DA SILVA MARCOMINI** e sua conjugê se casado for, residente e domiciliado na Rua José do Patrocinio, 134, Vila Xavier, Araraquara-SP, para que tomem ciência da penhora, bem como da avaliação e todo o teor dos autos.

5. Requer, outrossim, que as futuras intimações relativas ao presente processo, quando houver necessidade de ciência do Leiloeiro e sua equipe, sejam enviadas por uma das seguintes opções a escolha deste M.M. Juízo:

a. pelo e-mail: contato@grupolance.com.br ou;
b. que conste no despacho o nome do Leiloeiro ou o portal;

Para assim, haver o devido acompanhamento e andamento do presente feito.

Renovamos nossos protestos de mais elevada estima e distinta consideração.

Termos em que, pede deferimento.
Tietê – SP, 3 de setembro de 2024

ADRIANO PIOVEZAN FONTE
306.683 OAB/SP

Este documento é cópia do original, assinado digitalmente por ADRIANO PIOVEZAN FONTE e Tribunal de Justica do Estado de Sao Paulo, protocolado em 03/09/2024 às 14:51 , sob o número WTTE24700289805
Para conferir o original, acesse o site https://esaj.tjsp.jus.br/pastadigital/pg/abrirConferenciaDocumento.do, informe o processo 0000970-10.2010.8.26.0629 e código nQkImzbW.

Operador Nacional do Sistema de Registro Eletrônico de Imóveis

MATRICULA 20.851.

FOLHA ol.

1.º CARTÓRIO DE REGISTRO DE IMÓVEIS

ARARAQUARA

LIVRO N.º 2 - REGISTRO GERAL

Imóvel:-O lote numero 6, do desmembramento do lote UM, quadra "H" de parte da Vila Xavier, localizado no quarteirão formado pelas ruas Jose do Patrocinio e Ceara e Avenidas 22 de agosto e dr.Leite de Morais, nesta cidade, com a area de 321,20ms2, medindo 11,00 metros de frente para a rua Jose do Patrocinio 11,00 metros nos fundos, onde divide com parte do lote 7, quadra H de parte da Vila Xavier, de Luiz Delboni; 35,00 metros da frente aos fundos pelo lado esquerdo visto da rua, onde divide com o lote 5 e 35,00 metros da frente aos fundos pelo lado direito, onde divide com o lote 7. Titulo: Matricula numero 20.845,deste cartorio. Proprietarios: ADOLPHO PELLIZARI, - engenheiro, RG.1.358.912-SP e sua mulher ELZA PARIZETE DE ALMEIDA PELLIZARI, do lar, RG.4.620.362-SP, brasileiros,portadores do cic.comum 018.067.778-00, residentes e domiciliados em Sorocaba-SP.-Araraquara,21 de maio de 1979.- Elcio Bernardi Escrevente Autorizado

---

Av.1-20.851 - Cadastramento -
Certifico que nos termos do requerimento de 8.5.1.979 e a vista de documento que fica aqui arquivado,procede-se esta averbação para constar que o terreno desta matricula encontra-se cadastrado na PMA sob inscrição nº 07.102.31.-Araraquara, 21 de maio de 1979.- Elcio Bernardi Escrevente Autorizado

---

R.2-20.851 - venda -
Pela escritura de 28-05-1.979 do 1º tabelião de Araraquara, livro 259 fls.305 os proprietarios venderam o imovel, pelo preço de CR$.170.400,00 a ADAIL RIBEIRO DA SILVA, brasileiro torneiro mecanico, portador do RG.8.551.666-SP e do cic.239.818.068-91, casado no regime de comunhão universal de bens com MAVILDE RIBEIRO DA SILVA, residente nesta cidade.-Araraquara, 04 de agosto de 1980.-EU, ,Elcio Bernardi Escrevente Autorizado,escrevi.-

---

Av.3-20.851 -
Da escritura que deu origem ao R.2 consta que,parte do preço da transação por ela objetivada, ou seja CR$.140.400,00 foi representado por 18 notas promissórias de CR$.7.800,00 cada uma, cujo vencimento da 1ª prestação ficou previsto para o - dia 28 de junho de 1979.-Araraquara,04 de agosto de 1.980.EU ,Elcio Bernardi,Escrevente Autorizado,escrevi.

(VIDE VERSO)

PARA SIMPLES CONSULTA
NÃO VALE COMO CERTIDÃO
VALOR: R$21,26

Este documento é cópia do original, assinado digitalmente por ADRIANO PIOVEZAN FONTE e Tribunal de Justica do Estado de Sao Paulo, protocolado em 03/09/2024 às 14:51 , sob o número WTTE24700289805
Para conferir o original, acesse o site https://esaj.tjsp.jus.br/pastadigital/pg/abrirConferenciaDocumento.do, informe o processo 0000970-10.2010.8.26.0629 e código JcAcrdd1.

SOLICITADO POR: LANCE EPP - CPF/CNPJ: ***.414.090-** DATA: 03/09/2024 10:50:01 - VALOR: R$ 21,26

1.º CARTÓRIO DE REGISTRO DE IMÓVEIS

ARARAQUARA

FOLHA 01. VERSO

LIVRO N.º 2 - REGISTRO GERAL

Av.4-20.851 - identificação -
Da escritura que dará origem ao R.5 consta que MAVILDE RIBEIRO DA SILVA, é brasileira, do lar,portadora do RG.13.235.827-SP cic.239.818.068-91, tendo residencia e domicilio em Araraquara.-Araraquara, 30 de outubro de 1980.-EU, ,Elcio Bernardi,Escrevente Autorizado,escrevi.-

R.5-20.851 - HIPOTECA =
Por escritura de 24.10.1.980 (Leis 4380/64 e 5049/66), aqui arquivada, os proprietarios se confessaram devedores da CAIXA ECONOMICA DO ESTADO DE SÃO PAULO S.A., com sede em São Paulo,Capital, inscrita no CGC.sob nº 43.073.394/0001, da importancia de CR$.550.000,00, equivalente a 828,86249 UPC, pagavel na forma do titulo e com os juros combinados,por meio de 120 prestações mensais e consecutivas, dando em garantia em primeira, única e especial hipoteca, o imóvel aqui matriculado.-Araraquara,30 de outubro de 1980.-EU, ,Elcio Bernardi,Escrevente Autorizado,escrevi.-

Av.6 =construção=
Nos termos do requerimento de 27.04.81 e à vista de documento aqui arquivado, procede-se esta averbação para ficar constando que o proprietário fez construir no terreno aqui matriculado, um prédio que recebeu o número cadastral 134 pela Rua José do Patrocinio, conforme habite-se concedido em 23 de abril de 1.981, sob Nº 2360.Araraquara, 30 de abril de 1.981.Eu, ,Elcio Bernardi, Escrevente autorizado escrevi.

Av.7 =atualização-débito=
Nos termos do documento firmado pela Caixa Economica do Estado de São Paulo S.A.,em 13 de maio de 1.981, com uma via aqui arquivada, procede-se esta averbação para ficar constando que o saldo devedor atual da hipoteca objeto do R.CINCO , em virtude da aplicação de correção monetária é de CR$..... $727.623,95.Araraquara, 15 de maio de 1.981.Eu, , Elcio Bernardi, Escrevente autorizado, escrevi.

Av.8 =cédula hipotecária integral=
Certifico que, em data de 24.10.80, foi emitida a cédula hipotecária integral Nº 012/0048, Série 12, representativa da hipoteca objeto do R.CINCO. Araraquara, 15 de maio de 1.981.-Eu, ,Elcio Bernardi, Escrevente autorizado,escrevi

(VIDE FLS.02)

PARA SIMPLES CONSULTA
NÃO VALE COMO CERTIDÃO
VALOR: R$ 21,26

Este documento é cópia do original, assinado digitalmente por ADRIANO PIOVEZAN FONTE e Tribunal de Justica do Estado de Sao Paulo, protocolado em 03/09/2024 às 14:51 , sob o número WTTE24700289805
Para conferir o original, acesse o site https://esaj.tjsp.jus.br/pastadigital/pg/abrirConferenciaDocumento.do, informe o processo 0000970-10.2010.8.26.0629 e código JcAcrdd1.

SOLICITADO POR: LANCE EPP - CPF/CNPJ: ***.414.090-** DATA: 03/09/2024 10:50:01 - VALOR: R$ 21,26

Operador Nacional do Sistema de Registro Eletrônico de Imóveis

1º CARTÓRIO DE REGISTRO DE IMÓVEIS

ARARAQUARA

LIVRO Nº 2 - REGISTRO GERAL

Av.9:
Nos termos do requerimento de 18.10.1990 e de certidão expedida pela JUCESP em 14.05.1990 aqui arquivados,procedo esta averbação para consignar que a Caixa Econômica do Estado de São Paulo S/A.,passou a denominar-se "NOSSA CAIXA NOSSO BANCO S/A".-Araraquara,22 de outubro de 1991.Eu, ,subscrevi.
escrevi.Eu,

Elgio Bernardi
Escrevente Autorizado

Caramuru Fonseca do Nascimento Junior
Escrevente Habilitado

Av.10:
Certifico que a Av.8 fica cancelada e sem mais nenhum efeito conforme autorização contida em documento datado de 24.09.91 que ora arquivo.-Araraquara,22 de outubro de 1991./////////Eu escrevi.Eu, ,subscrevi.

Caramuru Fonseca do Nascimento Junior
Escrevente Habilitado

Elgio Bernardi
Escrevente Autorizado

Av.11:
Certifico que o R.5/Av.7 ficam cancelados e sem mais nenhum efeito,conforme autorização contida em Of.nº 372/91,datado de 03.09.1991,que ora arquivo.-Araraquara,22 de outubro de 1991 Eu, escrevi.Eu, ,subscrevi.

Caramuru Fonseca do Nascimento Junior
Escrevente Habilitado

Elgio Bernardi
Escrevente Autorizado

Protocolo nº 327534
AV.12 - em 17 de fevereiro de 2017
INDISPONIBILIDADE
Por determinação do Juízo do Trabalho da 2ª Vara do Trabalho de Araraquara, conforme Protocolo nº 201702.1612.00240534-IA-031 de 16.02.2017 da Central de Indisponibilidade de Bens (microf. 16.02.2017) referente ao processo nº 00009897220105150079, procedo esta para consignar a indisponibilidade de bens de **ADAIL RIBEIRO DA SILVA**, já qualificado.

Caramuru Fonseca do Nascimento Júnior
Escrevente Autorizado

PARA SIMPLES CONSULTA
NÃO VALE COMO CERTIDÃO
VALOR: R$ 21,26

Este documento é cópia do original, assinado digitalmente por ADRIANO PIOVEZAN FONTE e Tribunal de Justica do Estado de Sao Paulo, protocolado em 03/09/2024 às 14:51 , sob o número WTTE24700289805
Para conferir o original, acesse o site https://esaj.tjsp.jus.br/pastadigital/pg/abrirConferenciaDocumento.do, informe o processo 0000970-10.2010.8.26.0629 e código JcAcrdd1.

SOLICITADO POR: LANCE EPP - CPF/CNPJ: ***.414.090-** DATA: 03/09/2024 10:50:01 - VALOR: R$ 21,26

TRIBUNAL DE JUSTIÇA DO ESTADO DE SÃO PAULO
COMARCA DE TIETÊ – FORO DE TIETÊ
2ª VARA – SEÇÃO CÍVEL / DA FAMÍLIA / FAZENDÁRIA
Av. XI de Agosto, 130, CEP 18.530-102, Nova Tietê, Tietê/SP
E-mail: tiete2@tjsp.jus.br

DECISÃO

Processo Digital nº:	**0000970-10.2010.8.26.0629**
Número de Ordem:	**2010/000246**
Classe – Assunto:	**Execução de Título Extrajudicial – Espécies de Contratos**
Requerente:	**Marcos Aurelio Rozeno**
Requerido:	**Claudio Ribeiro da Silva**

Justiça Gratuita

Juiz(a) de Direito: Dr(a). **AYANNY JUSTINO COSTA**

Vistos.

O co-proprietário de bem indivisível do qual tenha sido penhorada fração ideal deve ser cientificado da alienação judicial, com pelo menos 5 (cinco) dias de antecedência., nos termos do art. 889, II do CPC .

O Superior Tribunal de Justiça possui entendimento de que *"tratando-se de arrematação de imóvel em regime de condomínio, que se encontra em estado de indivisão, deve-se intimar o co-proprietário para que se manifeste a respeito do eventual exercício de seu direito de preferência"*.

Ante o exposto, defiro que a hasta se realize sobre 100% do imóvel penhorado, reservando-se a cota parte ao coproprietário para levantamento oportuno.

Sem prejuízo, retifico que a penhora deste autos é sobre o imóvel matriculado sob nº 20.851 do CRI de Araraquara/SP.

Comunique-se o leiloeiro, nos termos da decisão de fls. 471/473.

Intime(m)-se.

Tietê, 27 de setembro de 2024.

DOCUMENTO ASSINADO DIGITALMENTE, NOS TERMOS DA LEI Nº 11.419/2006, CONFORME IMPRESSÃO À MARGEM DIREITA.

Este documento é cópia do original, assinado digitalmente por AYANNY JUSTINO COSTA, liberado nos autos em 27/09/2024 às 16:40 .
Para conferir o original, acesse o site https://esaj.tjsp.jus.br/pastadigital/pg/abrirConferenciaDocumento.do, informe o processo 0000970-10.2010.8.26.0629 e código 35v6g4GO.

CERTIDÃO DE REMESSA DE RELAÇÃO

Certifico que o ato abaixo consta da relação nº 0752/2024, encaminhada para publicação.

Advogado	Forma
Ana Lucia Flora dos Reis (OAB 216263/SP)	D.J.E
Arnaldo dos Reis (OAB 32419/SP)	D.J.E
Rute Corrêa Lofrano (OAB 197179/SP)	D.J.E
Fernanda Izabela Sedenho Martins (OAB 374091/SP)	D.J.E
João Paulo Esteves Torres (OAB 374126/SP)	D.J.E
Arnaldo dos Reis Filho (OAB 220612/SP)	D.J.E

Teor do ato: "Vistos. O co-proprietário de bem indivisível do qual tenha sido penhorada fração ideal deve ser cientificado da alienação judicial, com pelo menos 5 (cinco) dias de antecedência., nos termos do art. 889, II do CPC . O Superior Tribunal de Justiça possui entendimento de que "tratando-se de arrematação de imóvel em regime de condomínio, que se encontra em estado de indivisão, deve-se intimar o co-proprietário para que se manifeste a respeito do eventual exercício de seu direito de preferência". Ante o exposto, defiro que a hasta se realize sobre 100% do imóvel penhorado, reservando-se a cota parte ao coproprietário para levantamento oportuno. Sem prejuízo, retifico que a penhora deste autos é sobre o imóvel matriculado sob nº 20.851 do CRI de Araraquara/SP. Comunique-se o leiloeiro, nos termos da decisão de fls. 471/473. Intime(m)-se."

Tietê, 30 de setembro de 2024.

Este documento é cópia do original, assinado digitalmente por Tribunal de Justica do Estado de Sao Paulo, liberado nos autos em 30/09/2024 às 01:22 .
Para conferir o original, acesse o site https://esaj.tjsp.jus.br/pastadigital/pg/abrirConferenciaDocumento.do, informe o processo 0000970-10.2010.8.26.0629 e código InzthpUu.

Outlook

LEILÃO/DESIGNAÇÃO.

De CELSO RODRIGUES BUENO <celsobueno@tjsp.jus.br>
Data Seg, 30/09/2024 12:30
Para contato@grupolance.com.br <contato@grupolance.com.br>

2 anexos (940 KB)
desp.471.473.30.09.pdf; dec.486.30.09.pdf;

BOA TARDE,
Processo Digital nº: 0000970-10.2010.8.26.0629;
Execução de Título Extrajudicial – Espécies de Contratos
Requerente: Marcos Aurelio Rozeno X Requerido: Claudio Ribeiro da Silva.
Comunico Vsª , nos termos da decisão de fls. 471/473.
ATENCIOSAMENTE.

CELSO RODRIGUES BUENO
Escrevente Técnico Judiciário

Tribunal de Justiça do Estado de São Paulo
2º Ofício Cível
Av. XI de Agosto , 130 - centro - Tietê/SP - CEP: 18530-000
Tel: (15) 3282-5933
E-mail: celsobueno@tjsp.jus.br

Este documento é cópia do original, assinado digitalmente por CELSO RODRIGUES BUENO, liberado nos autos em 30/09/2024 às 12:32 .
Para conferir o original, acesse o site https://esaj.tjsp.jus.br/pastadigital/pg/abrirConferenciaDocumento.do, informe o processo 0000970-10.2010.8.26.0629 e código cSYdvOnK.

Outlook

Relayed: LEILÃO/DESIGNAÇÃO.

De Microsoft Outlook <MicrosoftExchange329e71ec88ae4615bbc36ab6ce41109e@tjsp.onmicrosoft.com>
Data Seg, 30/09/2024 12:30
Para contato@grupolance.com.br <contato@grupolance.com.br>

1 anexos (48 KB)
LEILÃO/DESIGNAÇÃO.;

A entrega para estes destinatários ou grupos foi concluída, mas o servidor de destino não enviou uma notificação de entrega:

contato@grupolance.com.br (contato@grupolance.com.br)

Assunto: LEILÃO/DESIGNAÇÃO.

Este documento é cópia do original, assinado digitalmente por CELSO RODRIGUES BUENO, liberado nos autos em 30/09/2024 às 12:33 .
Para conferir o original, acesse o site https://esaj.tjsp.jus.br/pastadigital/pg/abrirConferenciaDocumento.do, informe o processo 0000970-10.2010.8.26.0629 e código M5AF7Mw4.

GRUPO LANCE
LEILÕES E INTELIGÊNCIA IMOBILIÁRIA

EXCELENTÍSSIMO SENHOR DOUTOR JUIZ DE DIREITO DA 2ª VARA CÍVEL DA COMARCA DE TIETÊ – SP

Processo nº: **0000970-10.2010.8.26.0629**

Daniel Melo Cruz, JUCESP nº 1125, leiloeiro pelo Sistema **GRUPO LANCE** - devidamente habilitado por este E. Tribunal através do link www.grupolance.com.br, honrado com sua nomeação nestes autos, vem, a presença de Vossa Excelência, apresentar as datas para realização de leilão no processo, como segue:

1. Datas do **primeiro leilão**:

GRUPO LANCE

Início do 1º Leilão: 04/11/2024 às 00:00
Encerramento do 1º Leilão: 07/11/2024 às 14:10

2. Não havendo lances no primeiro leilão, seguir-se-á sem interrupção ao **segundo leilão**, que se estenderá em aberto e se encerrará na data e horário marcado.

GRUPO LANCE

Início do 2º Leilão: 07/11/2024 às 14:10
Encerramento do 2º Leilão: 27/11/2024 às 14:10

3. Informa que providenciará a juntada do edital de leilão e cientificações previstas no artigo 889 do Código De Processo Civil.

Diante disso requer:

1. Requer a aprovação das datas e intimação das partes;

2. Requer, que as futuras intimações relativas ao presente processo, sejam enviadas na pessoa do leiloeiro ou através do e-mail: contato@grupolance.com.br.

GRUPO LANCE: SEU LEILÃO DO COMEÇO AO FIM

AGILIDADE NOS PROCESSOS
VENDA DO BEM PELO MAIOR PREÇO
CIENTIFICAÇÃO DE TODAS AS PARTES
SANEAMENTO DO PROCESSO DE PONTA A PONTA
MÁXIMA TRANSPARÊNCIA E SIMPLIFICAÇÃO DOS PROCESSOS
+ 250 MIL ACESSOS MENSAIS NA PLATAFORMA

Termos em que, pede deferimento.

ADRIANO PIOVEZAN FONTE
OAB/SP 306.683

ACESSE E VEJA MAIS

Este documento é cópia do original, assinado digitalmente por ADRIANO PIOVEZAN FONTE e Tribunal de Justica do Estado de Sao Paulo, protocolado em 30/09/2024 às 13:51 , sob o número WTTE24700321326
Para conferir o original, acesse o site https://esaj.tjsp.jus.br/pastadigital/pg/abrirConferenciaDocumento.do, informe o processo 0000970-10.2010.8.26.0629 e código tb0gKSSt.

GRUPO LANCE
LEILÕES E INTELIGÊNCIA IMOBILIÁRIA

PROCURAÇÃO AD JUDICIA ET EXTRA

OUTORGANTE: **Daniel Melo Cruz**, de nacionalidade brasileira, titular do **RG nº 561404094 SSP/SP**, inscrito sob o **CPF 027.601.055-80**;

OUTORGADO: **ADRIANO PIOVEZAN FONTE**, de nacionalidade brasileira, casado, portador da cédula de identidade **RG nº 32.152.427-5 SSP/SP** e inscrito no CPF/MF sob nº. 373.755.258-46, residente a Avenida Marechal Deodoro da Fonseca, 790, apto 81, CEP 11410-221, Guarujá-SP.

PODERES: Pelo presente instrumento o outorgante confere ao outorgado amplos poderes para o foro em geral, com cláusula "Ad Judicia" em qualquer juízo, Instancia ou Tribunal, podendo propor contra quem de direito, as ações competentes e defende-lo nas contrárias, seguindo umas e outras, até final decisão, usando os recursos legais e acompanhando-os, conferindo-lhe ainda, desistir, transigir, substituir leiloeiros e firmar compromissos ou acordo, receber e dar quitação, podendo agir em Juízo ou fora dele, assim como substabelecer está a outrem, com reservas de iguais poderes, para agir em conjunto ou separadamente com o substabelecido.

São Paulo, segunda, 30 de setembro de 2024.

Daniel Melo Cruz
LEILOEIRO OFICIAL
JUCESP nº 1125

ACESSE E VEJA MAIS

Este documento é cópia do original, assinado digitalmente por ADRIANO PIOVEZAN FONTE e Tribunal de Justica do Estado de Sao Paulo, protocolado em 30/09/2024 às 13:51 , sob o número WTTE24700321326
Para conferir o original, acesse o site https://esaj.tjsp.jus.br/pastadigital/pg/abrirConferenciaDocumento.do, informe o processo 0000970-10.2010.8.26.0629 e código tb0gKSSt.

CERTIDÃO DE PUBLICAÇÃO DE RELAÇÃO

Certifico que o ato abaixo, constante da relação nº 0752/2024, foi disponibilizado no Diário de Justiça Eletrônico em 01/10/2024. Considera-se a data de publicação em 02/10/2024, primeiro dia útil subsequente à data de disponibilização.

Advogado
Ana Lucia Flora dos Reis (OAB 216263/SP)
Arnaldo dos Reis (OAB 32419/SP)
Rute Corrêa Lofrano (OAB 197179/SP)
Fernanda Izabela Sedenho Martins (OAB 374091/SP)
João Paulo Esteves Torres (OAB 374126/SP)
Arnaldo dos Reis Filho (OAB 220612/SP)

Teor do ato: "Vistos. O co-proprietário de bem indivisível do qual tenha sido penhorada fração ideal deve ser cientificado da alienação judicial, com pelo menos 5 (cinco) dias de antecedência., nos termos do art. 889, II do CPC . O Superior Tribunal de Justiça possui entendimento de que "tratando-se de arrematação de imóvel em regime de condomínio, que se encontra em estado de indivisão, deve-se intimar o co-proprietário para que se manifeste a respeito do eventual exercício de seu direito de preferência". Ante o exposto, defiro que a hasta se realize sobre 100% do imóvel penhorado, reservando-se a cota parte ao coproprietário para levantamento oportuno. Sem prejuízo, retifico que a penhora deste autos é sobre o imóvel matriculado sob nº 20.851 do CRI de Araraquara/SP. Comunique-se o leiloeiro, nos termos da decisão de fls. 471/473. Intime(m)-se."

Tietê, 1 de outubro de 2024.

Este documento é cópia do original, assinado digitalmente por Tribunal de Justica do Estado de Sao Paulo, liberado nos autos em 01/10/2024 às 03:11 .
Para conferir o original, acesse o site https://esaj.tjsp.jus.br/pastadigital/pg/abrirConferenciaDocumento.do, informe o processo 0000970-10.2010.8.26.0629 e código B3VXHN8r.